

# ろうきん 教育ローン

入学金・授業料や他行教育ローンのお借換えにも!  
(※)カードローン型は利用条件あり

●ご融資金額(ご利用限度額)

2,000万円以内

●ご返済期間(据置期間を含む)

20年以内

変動金利

年1.7%~年3.45%

【証書貸付型・カードローン型】

便利でおトク! 奨学金の受取口座もお子さまの仕送り受取口座も「ろうきん」で決まり!

ろうきんなら、1つの口座でキャッシュカードを

2枚発行することができます。  
 手数料0円で入金OK!



お子さまが、ろうきん普通預金口座を開設。  
 お子さま口座の代理人カードをご両親用に  
 発行することで、手数料0円でご入金いただけます。

※代理人カードは、1枚のみ発行可能です。

お引出し (お借入)    ご入金 (ご返済)    残高照会

ろうきんカードなら 手数料0円

365日 何回使っても!

ATMによって稼働時間が異なります

24時間・365日、  
 何回使っても!



【注】システムメンテナンスなどにより、一部ご利用いただけない時間帯があります。ATMが設置されていない地域・店舗もあり、稼働時間は設置場所によって異なる場合がございます。一部地域においては、コンビニエンスストア等のATMを地方銀行等の金融機関が設置している場合があります。その場合、地方銀行等の金融機関設置のATMを利用すると、ご利用手数料がかかります。コンビニエンスストア等に設置されているATMの運営会社をお確かめのうえご利用ください。

※1 セブン銀行ATM利用時、無料時間帯以外のお引出しの際にかかった手数料110円はいったんお客さまにご負担いただきますが、キャッシュバックサービスによってお戻しいたしますので、実質無料でご利用になります。

## 〈教育ローンについて〉

【ご利用いただける方】●ご自宅もしくはお勤め先(事業所)が沖縄県内にある方 ●同一勤務先に1年以上勤務されている方 ●安定継続した年収(前年税込年収)が150万円以上の方※自営業者の方は、3年以上同一事業を行っている方 ●お申込み時の年齢が証書貸付型の場合は満18歳以上満66歳未満、カードローン型の場合は満18歳以上(ただし、ご契約時の年齢は65歳未満)の方 ●最終ご返済時の年齢が満81歳未満の方

【注意事項】●表記内容は2026年5月1日現在のものです。●保証先は(一社)日本労働者信用基金協会となります。●お客さまの加入形態やお取引内容により、ご融資金額が異なります。●保証料は、証書貸付型の場合は当金庫負担、カードローン型の場合はお客さま負担となります。●融資金利、融資諸条件等については金融環境等により変更する場合がございます。●審査の結果、ご希望に添えない場合がございますので、あらかじめご了承ください。●詳しくは、お近くの(ろうきん)へお問い合わせください。

ローンプラザ | 営業時間 | 平日 10:00~18:00(水曜日は15:00まで) / 土・日 10:00~16:00 土・日も営業!

●ローンプラザ なのは 0120-232-100 ●ローンプラザ おもろまち 0120-029-155 ●ローンプラザ コザ 0120-232-107

●ローンプラザ うらそえパークレー 0120-928-798 ●ローンプラザ ぼくぶ 0120-436-566

※年末年始・祝日・振替休日はお休みです。ただし、祝日が土・日にあたる場合は営業いたします。

店舗のご案内 | 窓口営業時間 | 平日9:00~15:00(月~金)

与那原支店 ☎098-946-4710 宮古支店 ☎0980-72-3678 八重山支店 ☎0980-82-3727



ろうきんHP



491287270560  
00143



2026年初夏号

令和8年5月25日発行(年2回発行) 平成17年4月25日創刊  
 発行 | 株式会社 ハンス・コム \* 編集人 | 金城 浩

株式会社 ハンス・コム 〒900-0004 沖縄県那覇市銘苅1-14-7 カナサビル4201  
 シンガク図鑑編集部 TEL.098-866-9288 FAX.098-863-4116

シンガク図鑑  
<https://www.5shingaku.jp>

本誌143頁+増

hands presents

26

沖縄の高校生のためのシンガク図鑑

初夏号

シンガク図鑑編集部

最新版学校案内パンフ・入試要項・願書・資料請求はシンガク図鑑で!

① 沖縄の高校生のための

# シンガク図鑑

初夏号  
 2026.early summer

## 沖縄の現役高校生インタビュー 沖縄の高校力

美来工科高等学校 / 中部農林高等学校  
 昭和薬科大学附属高等学校 / 与勝高等学校  
 前原高等学校 / 那覇高等学校

## 気になる 分野別解説

電気通信・情報工学 / 航空・宇宙工学 /  
 アニメ・CG・eスポーツ・ゲーム /  
 食品科学・食品生産 / 看護師 / 薬剤師

# 恒例! なぜ?なに? 奨学金!

進学費用の問題を一挙解決! 借りる奨学金 /  
 もらう奨学金 / 自立進学 / 奨学金の落とし穴

沖縄県高等学校PTA連合会推薦図書

# おきぎん 教育ローン

教育関連費用全般OK!

- 受験料
- 入学金
- 仕送り・支度金
- 入学時旅費など…
- オンライン授業用のパソコン購入もOK

受験前から  
お申込み  
いただけます!



## おきぎん 粋々教育ローン

当座貸越型

在学期間中に複数回のお借り入れを希望する方にオススメ。限度額以内で、何度でも繰返しご利用頂けるローンです。

## おきぎん 教育ローン

証書貸付型

必要な支払い金額が決まっており、計画的に返済したい方にオススメ。一括で必要資金をお借り入れするローンです。

無担保型の場合

1,000万円まで | 返済期間 最長 20年

まずは、お近くの営業店窓口へお気軽にご相談ください。下記ローンステーションは、土日も営業中!

那覇店 ☎0120-817-810 牧港店 ☎0120-057-296 美里店 ☎0120-707-704  
北谷店 ☎0120-514-313 南風原店 ☎0120-155-157 やんばる店 ☎0120-608-602  
いとまん店 ☎0120-004-611

営業時間 / 10:00~17:00

※全店祝日は休業 ※水曜日は定休日(那覇店除く)(定休日の連絡は那覇店まで)

**① 沖縄銀行** AFG おきなわフィナンシャルグループ

進学先が決まってからの教育資金準備は  
合格から入学手続きまでを短期間で  
済まさなくてはなりません!  
慌ててしまわないように  
早めに備えてください!

無料  
配布中よ!



進学にかかるお金のことがわかる

## 「知っててよかった! 親子で話す、 進学とお金の話。」

おきぎんの各窓口で無料配布中!



合格後初年度にかかるお金の例

県内の国立公立大学(例)	入学金	前期授業料 (会費など雑費含む)	後期授業料 (設備費など雑費含む)
	金額	約282,000円~*	約267,900円~*
納入期限	~3月中*	~4月中*	~10月中*

※各大学、学科によって変動します。  
詳しくは大学窓口または大学HPをご確認ください。

【掲載内容】

- 合格から入学手続きまでの流れ
- 大学受験及び合格後にかかる費用について
- 先輩パパ・ママのリアルな声①子どもにかかるお金と家計のリアルな話
- 先輩パパ・ママのリアルな声②子育てにかけられるお金について
- お金の話ができる「親子関係」

おきぎんの個人ローンは、WEBでお申込みできます♪

教育ローンの詳しい情報・毎月返済シミュレーション  
WEB申込みはコチラから!



ローンサイト

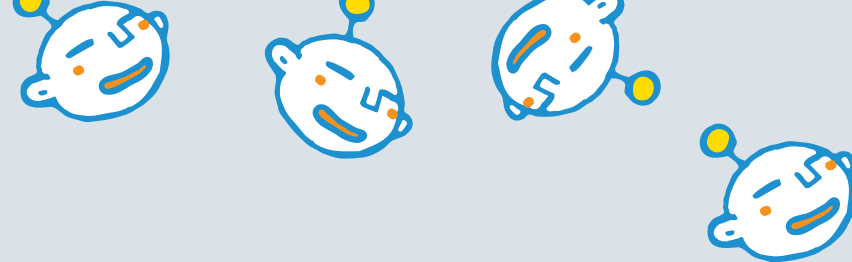

# アツらしい 資料請求のわたり 2026年 ゲートウェイシステム始動!

大学のホームページの気になるページ  
に直接ジャンプできるシンガク図鑑だ  
けのゲートウェイシステムがスタートし  
ました。大学や専門学校のホームペー  
ジに直接アクセスできるので、常に最  
新情報をゲットできます!

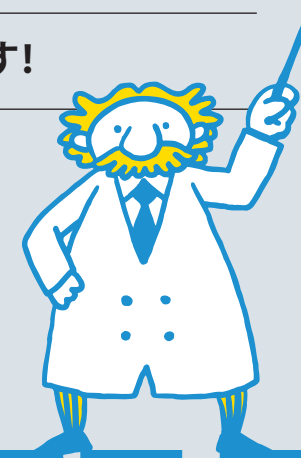

# SHINGAKUKAN

## 【大学や専門学校名で探して資料請求】

希望の大学や専門学校をダイレクトに探すにはキーワードに学校名（一部でもOK）を入力し、都道府県を選んで検索してください。所在地が分からない場合は「全国」を選んで検索は可能です。



希望の学校名を入力します。校名が完全でなくても検索できます。

学校のある都道府県を選ぶわからなければ「すべて」を選択!

最後に検索をタップします。



<https://55shingaku.jp/>

## 【学校情報ページから資料請求】

掲載されている学校の情報ページから資料請求ができます。大学や専門学校の各ページの下段にある資料請求のQRを読み込んで、志望校のホームページで資料請求をしましょう。



シנגク図鑑の公式サイトでも閲覧可能です。

大学・専門学校の公式サイトへ直接行けます。また資料請求も可能。

## 【地域から探して資料請求】

### 学校一覧

進学したいエリアから大学や専門学校を探したい時は「地域から学校を探す」が便利。トップページから「大学・短大・専門学校、学校一覧」のバナーをクリックすると「地域から学校を探す」ページに行けます。エリアや都道府県からさらに絞り込みも可能です。

#### 地域から学校を探す

- 北海道エリア
  - 北海道
- 東北エリア
  - 青森県 ■岩手県 ■宮城県 ■秋田県 ■福島県
- 関東エリア
  - 東京都 ■神奈川県 ■千葉県 ■埼玉県 ■茨城県 ■栃木県
  - 群馬県 ■新潟県 ■山梨県 ■長野県
- 中部エリア
  - 富山県 ■石川県 ■福井県 ■静岡県 ■愛知県 ■岐阜県
  - 三重県
- 関西エリア
  - 大阪府 ■京都府 ■兵庫県 ■奈良県 ■滋賀県 ■和歌山県
- 中四国エリア
  - 広島県 ■山口県 ■岡山県 ■鳥取県 ■島根県
  - 徳島県 ■香川県 ■愛媛県 ■高知県
- 九州エリア
  - 福岡県 ■佐賀県 ■長崎県 ■熊本県 ■大分県 ■宮崎県
  - 鹿児島県
- 沖縄エリア
  - 沖縄県
- 海外エリア
  - 台湾

希望の都道府県で  
しばって検索する  
ともできます。

地域エリアを選んで検索すると  
広く学校を探せます。



<https://55shingaku.jp/introduce/college/>

## 【分野から探して資料請求】

### シカクとシゴト

「外国語が学べる学校」や「薬剤師を目指す学校」「IT・情報システムが学べる学校」など、分野からも大学や専門学校を探することができます。トップページから「シカクとシゴト」のバナーをクリックし、気になる分野の一覧から大学や専門学校を検索できます。

11の系統  
60の分野から  
検索が可能!

- 文化・語学・人権**
  - 外国語が学べる大学
  - 心理学が学べる大学
  - サブカルチャーが学べる大学
  - 図書館司書の資格が取れる学校
  - 学芸員の資格が取れる学校
  - リベラルアーツが学べる大学
- 経済・ビジネス**
  - 経済・経営が学べる大学
  - 法律・政治学が学べる大学
  - 公務員が学べる学校
  - ホテル観光が学べる学校
  - ブライダルプランナーを目指す学校
  - スポーツビジネスが学べる学校
  - ペットビジネスが学べる学校
- 福祉・社会**
  - 医療ソーシャルワーカーをめざせる学校
  - 介護福祉士の資格が取れる学校
- サイエンス (理学)**
  - データサイエンティストを目指す学校
  - 生成AI (理工学) が学べる学校
  - 生成AI (文系) が学べる学校
- バイオ (生物)**
  - バイオテクノロジーが学べる学校
  - 食品科学が学べる学校
- 理工学 (工学)**
  - 自動車工学・自動車整備が学べる学校
  - 機械工学が学べる学校
  - AI・ロボティクスが学べる大学
  - 建築学・土木工学が学べる大学
  - 建築士の資格が取れる学校
  - 電気・電子工学の資格が取れる学校
  - 情報工学・情報デザインが学べる学校
  - IT・情報システム学が学べる学校
  - 航空・宇宙工学が学べる学校
- 生命・医療**
  - 医師を目指す大学
- 生活**
  - 管理栄養士の資格が取れる大学

興味のある分野を  
タップすると、その  
分野が学べる学校  
が検索できます。



<https://55shingaku.jp/introduce/s-and-w/>

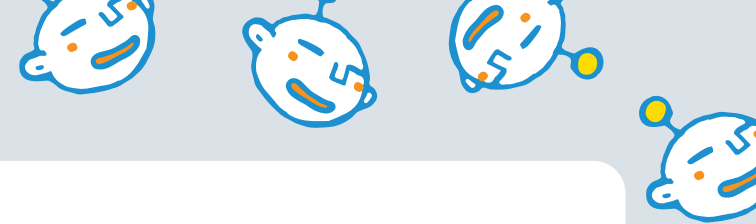

## [気になる分野から探して資料請求]

毎回その時期の話題の分野や人気の分野を特集している本号「気になる分野解説」の項目から大学や専門学校のホームページで直接資料請求ができます。関心のある分野があれば資料請求してみましょう!

### 話題の半導体ってなに? 何を学ぶ?

電気通信・情報工学が学べる大学

●詳しくはA-31p



電気・電子工学



情報工学・情報デザイン

### 宇宙って遠いけど意外に身近って知ってた?

航空・宇宙工学が学べる大学

●詳しくはA-31p



### 国の支援するコンテンツ分野ってなに?

アニメ・CGやeスポーツ・ゲームが学べる大学

●詳しくはA-32p



アニメ・CG



eスポーツ・ゲーム

### 新たな食の形、食×テクノロジー!

食品科学・食品生産が学べる大学

●詳しくはA-32p



### 先端医療時代の看護師の必要性と重要性!

看護師の資格が取れる学校

●詳しくはA-33p



### 薬剤師の新しい役割と将来性

薬剤師の資格が取れる大学

●詳しくはA-33p





**[その他の気になる分野から探して資料請求]**

その他にも気になる分野から大学や専門学校を検索できます。

**文化・語学・人間**

- 外国語が学べる大学
- 心理学が学べる大学
- サブカルチャーが学べる大学
- 図書館書の資格が取れる学校
- 学芸員の資格が取れる学校
- リベラルアーツが学べる学校

**法・政・ビジネス**

- 経済・経営が学べる大学
- 法律・政治学が学べる学校

**法・政・ビジネス**

- 公務員を目指す学校
- ホテル・観光が学べる学校
- フライダルプランナーを目指す学校
- スポーツビジネスが学べる学校
- ペットビジネスが学べる学校

**現代社会**

- 医療ソーシャルワーカーを目指す学校
- 介護福祉士の資格が取れる学校

**サイエンス(理学)**

- データサイエンティストを目指す学校

**サイエンス(理学)**

- 生成AI(工学系)が学べる学校
- 生成AI(文系系)が学べる学校

**ハイテク(工学)**

- 自動車工学・自動車整備が学べる学校
- 機械工学が学べる学校
- AI・ロボティクスが学べる学校
- 建築学・土木工学が学べる学校
- 建築士の資格が取れる学校
- 電気・電子工学が学べる学校

**ハイテク(工学)**

- 情報工学・情報デザインが学べる学校
- IT・情報システム学が学べる学校
- 航空・宇宙工学が学べる学校

**食料・バイオ(農学)**

- バイオテクノロジーが学べる学校
- 食品科学・食品生産が学べる学校

**生命・医療**

- 医師を目指す大学
- 薬剤師の資格が取れる学校
- 漢方薬剤師の資格が取れる大学



[その他の気になる分野から探して資料請求]

その他にも気になる分野から大学や専門学校を検索できます。

生命・医療

看護師の資格が取れる学校



保健師の資格が取れる学校



助産師の資格が取れる大学



養護教諭の資格が取れる大学



診療放射線技師の資格が取れる学校



臨床検査技師の資格が取れる大学



リハビリテーション分野が学べる学校



理学療法士・作業療法士の資格が取れる学校



生命・医療

東洋医療が学べる学校



鍼灸師の資格が取れる学校



柔道整復師の資格が取れる学校



救急救命士の資格が取れる学校



生活

管理栄養士の資格が取れる大学



管理栄養士・栄養士の資格が取れる学校



調理師・パティシエを目指す学校



美容・理容・エステが学べる学校



教育

教育学が学べる大学



幼稚園教諭と保育士の資格が取れる学校(こども園)



保育士・幼稚園教諭・小学校教諭の資格が取れる大学



芸術

デザイン・アートが学べる学校



工芸・プロダクトが学べる学校



情報デザイン・ニューメディアが学べる学校



eスポーツ・ゲームが学べる学校



アニメ・CGが学べる学校



芸術

メディア・映像・アートが学べる大学



スポーツ・健康

健康スポーツが学べる学校



体育教諭の資格が取れる大学



人間健康学が学べる大学

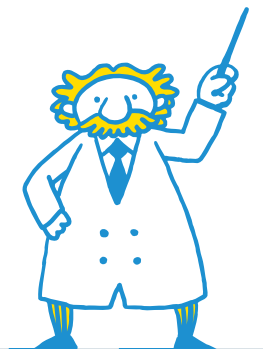

# 目次

## CONTENTS

沖縄の高校生のための2026年度版シンガク図鑑

### 学校情報

#### 【大学・短大】

沖縄の大学・短大	B-9
全国の大学・短大	B-19
文科省外の大学校	B-17
台湾の大学	B-149

#### 【専門学校】

沖縄の専門学校	B-161
全国の専門学校	B-181

### 進学情報

#### 沖縄の現役高校生をインタビュー 沖縄の高校力

美来工科高等学校／中部農林高等学校／昭和薬科大高等学校 ／与勝高等学校／前原高等学校／那覇高等学校	A-15
--	------

### 気になる

#### 分野別解説

電気通信・情報工学／航空・宇宙工学／アニメ・CG・eスポーツ・ゲーム／食品科学・食品生産／看護師／薬剤師	A-30
--	------

### 恒例！

#### なぜ？なに？奨学金！

進学費用の問題を一挙解決！ かるい奨学金／もらう奨学金／自立進学 奨学金の落とし穴／学校独自の奨学金一覧	A-34
--	------



ゲートウェイシステム 資料請求方法の解説	A-2
逆引きで学校を探そう！ 系統解説と系統別INDEX	B-205
五十音別INDEX	B-213

シンガク図鑑プレゼント

# 沖縄の 高校力

## Dream Interview

さまざまな場面で活躍している、沖縄の高校生に焦点をあてインタビューしていく「沖縄の高校力」。活動を通して感じたことや学んだこと、今後の夢について語ってくれています！

みんなもいっしょに、「沖縄の高校力」を高めていこう！

美来工科高等学校

中部農林高等学校

昭和薬科大附属高等学校

与勝高等学校

前原高等学校

那覇高等学校

かんばっている沖縄の高校生の動画がスマホで見れちゃいます！



● スマホサイトでは過去にインタビューした高校の記事や動画も見れます！  
ページの右上にあるQRを読み込もう！  
ここでしか見れないインタビュー動画もアリ！  
また、これまでインタビューした高校力も閲覧できます。  
インタビュー動画といっしょにぜひチェックしよう！

沖縄の高校力で検索  <https://55shingaku.jp/category/special/power/>

スマホでも沖縄の高校力の記事を見ることが  
できます



# 美来工科になって初! 6学科で演舞したエイサー

text by Naoko Henza (C'est la vie) photo by t.nehara

【実績】●2025年11月の学園祭にてエイサーを復活

## 石川 汰将

Taishou Ishikawa

沖縄県立美来工科高等学校  
機械システム科2年

## 山内 颯

Ryu Yamauchi

沖縄県立美来工科高等学校  
自動車工学科2年

## 比嘉 ひなた

Hinata Higa

沖縄県立美来工科高等学校  
電子システム科 卒業生  
(取材時3年)

## 富山 勝希郎

Shoukirou Touyama

沖縄県立美来工科高等学校  
コンピュータデザイン3年



## ●美来工科高等学校(エイサー「美来青年会」)

# 「美来青年会」のエイサーを 地域の方にも見てもらいたい!

### 声かけて集まったエイサー隊、 美来青年会として復活

美来工科高校の前身・中部工業高校の時代には活発だったエイサーも、時を重ねるにつれ廃れていた。「エイサーを復活させよう」と教師や生徒の声かけて集まった有志により、2025年11月の学園祭にてエイサーの演舞を披露することができた。これまで学科単体でエイサーをすることはあったそうだが、機械システム科・自動車工学科・電子システム科・土木工学科・ITシステム科・コンピュータデザイン科の6つの学科が集ってエイサーを行うのは、美来工科高校になって初めてのことだという。取材の日、あいにくの体調不良で参加できなかった生徒もいたが、エイサーの復活に関わった富山さん・比嘉さん・山内さん・石川さんの4名にお

話をうかがった。「エイサーの呼びかけをはじめた昨年7月、最初は人が集まらなかった」と話す富山さんは、出身地の恩納村でエイサーの経験がある。今春、美来工科を卒業した比嘉さんは琉球舞踊の経験者で、スタートのときから女踊りとして参加していた

そう、声をかけられた山内さんも女踊りに参加するようになった。『美来青年会』と名付けられたエイサー隊は、CD音源を使わず地謡による演奏を行い、旗持ちやチョンダラーもいる本格的なエイサーだ。地謡は3年生が中心だったが、三線が好きな石川さんも直前で参加し「学園祭まであと1ヶ月という短期間で曲を完成させるのが大変だった」と話してくれた。



復活したエイサー「美来青年会」の活動を続けるため、新規メンバーの参加を楽しみに待っている。

重ね、学園祭の直前にはじめて全体練習を行ったという。太鼓は中部工業時代のものを使ったり、衣装は地域の青年会や中学校から借りて、学園祭当日、華々しくエイサーを披露することができた。エイサーに関わって良かったことを聞くと、富山さんは「自主練と、学園祭のあと校舎の屋上で行った打ち上げBBQが楽しかった」、比嘉さんは「最後の学園祭で女踊りのリーダーで頑張ってたよかった」、山内さんは「先輩と一緒に練習できて楽しかった」、石川さんは「エイサーをやっていないければ関わりがなかった人と仲良くなれて楽しかった」と、それぞれ語った。今年の体育祭でもエイサー演舞を期待されていて、新規メンバーを募集中だという。美来青年会の今後の活動も楽しみだ。

### 美来青年会の楽しい思い出と 今後の活動



エイサーという共通点で交流でき、学年を超えて仲良くなれたのも良かったと話すメンバー。

学科も学年も違うメンバーでエイサーを行うにあたり、練習時間を確保するのも大変だった。地謡と太鼓は経験者が中心となって一緒に練習を行い、女踊りは地域の青年会の動画を見ながら練習を

スマホで  
動画も  
見れます!



部活やサークルから気になる学校をチェック!

## エイサー活動ができる県外大学



スマホで  
動画も  
見れます!



●中部農林高等学校 (マジック同好会)

## 人前が苦手だった僕たちが、 誰かを笑顔にする側になった。

友達同士で立ち上げた、部員6名  
のマジック同好会のはじまり。

沖縄県立中部農林高等学校に「マジック同好会」が誕生した。発起人の吉井くんは、小学生の頃に見たマジックに心を奪われた経験を持つ。「みんなを驚かせてみたい」というシンプルな想いから始まり、中学時代に本格的に学び始め、少しずつ技術と経験を増やしていった。もともと人と話すのが得意ではなかったが、マジックを通して「人に楽しんでもらえること」や「場を盛り上げる喜び」を知るようになる。そして、披露する場を設けるため友達同士で部員6名のマジック同好会を立ち上げた。最初はトランプすら触ったことのないメンバーもいたが、吉井くんが中心となり、互いに教え合いながら成長していっ

た。いつでも動画閲覧して手品の研究ができる時代だが、やはり対面でゆっくり何度も教えてもらえる環境だからこそ成長スピードは早い。マジック披露の場は一人で完結するものではない。設営やアシスタントなど、裏側も含めたチームプレーで成り立っている。小さな同好会は、互いを支え合うチームへと変わっていった。

地域の中で“驚き”を届けながら、  
少しずつ広がっていく活動。

2年生になると、地域からボランティアでのマジック開催依頼が届くようになった。公民館や児童福祉施設での披露では、子どもたちが「なんで!?!」と驚きの歓声を上げる。その反応が、活動の原動力そのものだ。さらに、部員の石川くんが手がけるバーチャル花火大会の前座として約50人の前で披露する機会もあった。小さな子どもたちはもちろん、大人のリアクションが会場の空気を一気に変え、舞台をつくりあげる喜びを実感した。この花火大会は、音や



マジックショーを盛り上げる小道具の数々。

移動の負担を軽減し、誰でも楽しめる場を目指したものの。石川くんはある花火大会で「大きな爆発音が戦争の記憶を呼び起こしてしまう」という老夫婦の会話を耳にした。なんとか安心して花火を楽しむことができないか?と考えた末、バーチャル花火大会を運営している知人と力を合わせ開催することを決意した。そんな場所で、彼らのマジックもまた誰かの笑顔を生み出していた。現在は、ストリートマジックや部活動化を目標に活動を続けている。後輩がいないという課題はあるものの、新聞への掲載やクラウドファンディングの立ち上げなど、着実に実績を重ねて広がりを見せている。マジックは、人と人をつなぎ、自分自身を変えていく力を持っていることを教えてくれた。



部員それぞれマイトランプを持っていて、練習に余念がない。



照屋 秀蓮  
Shuren Teruya  
園芸科3年

仲間 大空  
Sora Nakaima  
福祉科3年

山根 芽  
Mei Yamane  
園芸科3年

石川 駿  
Shun Ishikawa  
福祉科3年

川畑 翔  
Kakeru Kawabata  
福祉科3年

吉井 謙渉  
Kensho Yoshi  
福祉科3年

沖縄の高校力 Dream Interview

## “驚かせたい”から始まった、 部員6名のマジック同好会。

text & photo by 村上佑 (株) 村上佑写真事務所



●昭和专业大学附属高等学校 浦添 朝朗さん

## 進学校×ボクシング、 二刀流で頂点へ

スマホで  
動画も  
見れます!



### 自然にはじめたボクシング

進学校として知られる昭和专业大学附属高校に通いながら、学業とボクシングを両立している浦添さん。令和7年の沖縄県高等学校ボクシング選手権大会では、バンタム級優勝と最優秀選手賞を獲得した。浦添さんが平仲ボクシングスクールジムに通いはじめたのは小学3年生のころ。父が元プロボクサーで、兄もボクシング経験者という環境の中で育ち、自然の流れでボクシングをはじめた。中学受験を終えてから本格的にボクシングに取り組み始めたが、中学時代は思うように勝てない時期が続いた。それでも地道に努力を重ねて大きく成長し、高校の大会では良い結果を残せるようになった。浦添さんは高校の部活には所属せず、兄のアドバイスも受けながら週6日、ジムでの練習に取り組んでいる。高校の授業を終えた夕方、

自転車でジムに移動し、日曜日にはプロ選手の指導も受けるなど、日々の積み重ねを大切にしている。「試合で勝った瞬間が一番うれしい」と語る浦添さん。会場の華やかな雰囲気や、勝利時に腕を上げてもらう瞬間が何よりの喜びだという。また、大会を通じて全国に仲間ができることも魅力の一つで、県外の同世代の選手との交流も楽しんでいるそうだ。

### 今後の目標にしていること

浦添さんがボクシングを楽しむ一方で、大変だと感じていることは減量だ。試合前、多い時には約7キロの減量が必要なこともあり、友人が昼食を楽しむ中、体育館で走り込みを行い、空腹を紛らわせることもある。「自分に甘い」と後でツケがくる」と、自己管理の難しさと向き合いながら練習に励む浦添さん。体重を落とすすぎるとスタミナも落ちるので、兄と相談して今後は階級をフライ級に変更し出場することを決めた。ボクシングにストイックに取り組む浦添さんの直近の目標は「高校最後のインターハイ



平仲ジムは良い人ばかりでカッコいい先輩もいる。いつかここで次世代の選手育成に関わりたい。

で全国大会へ進み、優勝すること」だ。高校卒業後は県外の大学へ進学する予定だが、ボクシングは続けていきたいと考えているそうだ。ボクシングを怪めで引退した父の希望もあり、プロボクサーになることは考えていないが、大学卒業後の目標として、2032年にプリズベンで行われるオリンピックへの出場を目指しているという。子どものころ遊びながらはじめたボクシングだが、インターハイ優勝・オリンピック出場と大きな夢につながるようになった。自分の夢を叶えたその先は、「沖縄に戻って、小中学生の選手育成に関わりたい」との思いも持っている。「ボクシングは本当に楽しい。最後のインターハイはぜひ応援に来てほしい」と語る浦添さん。ボクシングへの情熱を持ち続け、目標を実現できるよう、私たちも応援している。



ボクシングが休みの月曜日は塾に通い、学業と競技のどちらも真摯に取り組んでいる。

浦添 朝朗  
Tomoaki Urasoe

昭和专业大学附属高等学校 3年

### 沖縄の高校力 Dream Interview

## 沖縄から世界へ、 高校生ボクサーの挑戦

text by Naoko Henza (C'est la vie) photo by tneharu

【実績】

- 令和6年度 全九州高等学校新人ボクシング競技大会 ライトフライB/パート 準優勝
- 令和7年度 沖縄県高等学校ボクシング春季大会 フライ級 優勝
- 令和7年度 沖縄県高等学校総合体育大会 ライトフライ級 優勝
- 令和7年度 第62回沖縄県高等学校ボクシング選手権大会 バンタム級 優勝 & 最優秀選手賞

SHINGAKU  
ZUKAN

部活やサークルから気になる学校をチェック!

**シンガク図鑑おすすすめ!**  
**大学ボクシング部**



# 沖縄県新人大会で与勝高校が 33年ぶりに個人優勝!

text by Naoko Henza (C'est la vie) photo by Norikazu Shingaki

前徳 優磨  
Yuma Maetoku

沖縄県立与勝高等学校2年

知念 玲夢  
Reon Chinen

沖縄県立与勝高等学校3年

【実績】  
●令和7年沖縄県新人大会  
男子個人73キロ級 優勝

## ●与勝高等学校 (柔道部)

### 柔道部の部員を増やし、 団体戦にも出場したい

#### ふたりだけの柔道部 だが気持ちは誰にも負けない

たった2人の柔道部員。それでも量の上に立てば、誰にも負けない気持ちで戦う。令和7年の沖縄県新人大会に出場した知念さんは、男子73キロ級で個人優勝を果たした。与勝高校としては33年ぶりの快挙だ。取材の日、武道場に集ったのは、知念さんと後輩の前徳さんの2人だけ。「先輩たちがいたころは団体戦に出ることもあったが、部員が少ない今は出場することもできない」。そんな2人だけの柔道部の稽古を指導するのは、33年前に同校で優勝した経験を持つ比嘉コーチだ。他校のようにたくさんの相手と練習することが難しく、恵まれた環境とは言えない中で勝利を掴んだ知念さんを見て、比嘉コーチも感慨深かったことだろう。「人数は少ないけど気持ちで負けないこ

とが大切」と語る知念さんが柔道を始めたのは、兄の影響だった。地域の道場に通り中学校でも柔道部に所属していたが、勝てない日々が続いていた。それでも諦めずに練習を続けたことが、知念さんの今の強さにつながっている。前徳さんは中学の先輩だった知念さんに「柔道は楽しいよ!」と誘われて高校から柔道を始めた。「練習はきついが、最初はできなかったことができるようになるのが楽しい」と話す前徳さん。信頼するコーチのもと、先輩が後輩を支え一緒に成長していくのが与勝高校柔道部の強さだと言える。

#### 柔道の楽しさを後輩にも伝えたい

迫力のある稽古の様子も見せていただいた。インタビュー中は穏やかな雰囲気だったふたりが、畳の上で向き合った瞬間、力強い目になり相手に勝つという意気込みが伝わってくる。ときどき行われる那覇西高校での出稽古では、与勝から朝早く出発するのは大変だが、人数の多い環境で練習できるのはとても貴重な。「厳しい練習のあとに仲間と食べるラーメンも、楽しみ

# 沖縄の 高校力

スマホで  
動画も  
見れます!



「気持ちでは負けない」それが伝わってくるような練習風景だった

のひとつ」だという。柔道の魅力について「きつい練習をやり切ったあとの達成感」だとふたりは口をそろえる。試合前は体重管理やプレッシャーとの戦いもあるが、最後に勝敗を分けるのはやはり気持ちだ。知念さんの得意技は内股、前徳さんは背負い投げ。それぞれの技を磨きながら、畳の上での一瞬にすべてをかける。今後の目標を聞くと、知念さんは「インターハイに出場し、全国で戦える選手になること」、前徳さんは「ベスト4入りを目指すこと」と教えてくれた。新入部員が増えると、今年の九州大会の団体戦に出場することができるかもしれない。未経験でも先輩とコーチが丁寧に教えるので大丈夫。支え合い励まし合いながら稽古に取り組む、与勝高校柔道部の挑戦はこれからも続いていく。



柔道部の部員が増えるとさらに充実した練習ができることだろう

SHINGAKU  
ZUKAN

部活やサークルから気になる学校をチェック!

シンガク図鑑おすすめ! 大学柔道部





**上間 琉夢**  
 Rimu Uema  
 沖縄県立前原高等学校 英語科 3年  
 Instagram: @bgirl\_rimu

【実績】  
 ●2024年 フルスロット  
 グランドチャンピオンシップ 男女混合  
 ルーキー部門 優勝  
 ●2024年 JAPAN BREAKIN' CUP 2023  
 全国大会 女子中学生部門 準優勝  
 ●2026年 dscrtn DISCORE JAM result  
 2on2 優勝

沖縄の高校力 Dream Interview

## 世界を目指す 高校生 B-girl の挑戦

text by Naoko Henza (C'est la vie) photo by Norikazu Shingaki

●前原高等学校 上間 琉夢さん

## 英語力を向上させ、 世界の舞台で踊りたい

### ヒップホップからブレイキンへ

ブレイキンで注目を集めるB-girl、女子高生ダンサーの上間さんにお話をうかがった。幼稚園のとき、エネルギーに溢れていた上間さんは、母親に勧められダンス教室へ通い始めた。小学生の間はヒップホップに取り組んでいたが、中学生のとき、妹が通っていた別のダンス教室でブレイキンを見て「カッコいい!」と感じ、そこからブレイクダンスへ転向したという。現在はダンススタジオを卒業して、自分たちで借りた会場やストリートなどで自主的にダンスの練習を行っている。休憩をはさみながら、長いときは3時間ほどダンスの練習をするそうだ。これまで県内外のたくさんのダンス大会へ出場し、全国大会でも優勝した経験を持つ上間さん。取材に伺った日の翌日にも、名護で行われる「金銀JAM」に3on3



パワフルでダイナミックな動きが上間さんのダンスの見所だ

で出場を予定していて、意欲に燃える様子が伝わってきた。ダンスバトルでは相手と競い合い、ショーケースでは観客に見せるダンスを行うが、あとで舞台の動画を見返した際に、観客が盛り上がっている様子を見ることが楽しみで、先輩ダンサーが場を盛り上げてくれることも嬉しく、上間さんのやりがいにつながっている。

### 高校卒業後は海外へ進出したい

「ダンスは楽しい!」と笑顔で語る上間さん。楽しさを感じる一方で、思うように踊れず悔しかったり、伸び悩んだ時期もあったという。沖縄には上間さんと同年代のレベルの高いブレイキンのダンサーが多く、前原高校の先輩であるB-girl chura(ビーガール チュラ)さんに憧れていて、昨年「Red Bull BC One」で世界一になった読谷高校出身のRico(リコ)さんは、ダンス教室が同じだったこともあり仲良くしている。上間さんが得意とするダンスを聞くと、男子が踊るようなパワフルな技の数々が「女の子なのになんていい!」と言われることもあるという。



世界の舞台を目指し、国内各地の大会で経験を積んでいきたいと印象的な笑顔で話す

ときには那覇のとまりんなどダンスが好きな人が集まる場所へ足を運び、レジェンドダンサーから刺激を受けるなど、積極的に学び続けている。上間さんに高校卒業後の進路について聞くと、将来は海外での活動を視野に入れていて、英語力の向上を目指しているという。高校卒業後は英語の専門学校への進学やダンス留学を考えており、アメリカだけでなく台湾やオーストラリアなど、ブレイキンで有名な世界の舞台で経験を積みたいという夢がある。そのためには、今後は国内各地の大会に遠征し、知名度を高めていくことも目標の一つだ。オリンピック競技にもなったブレイキンは、世界中で人気を広まってきている。沖縄の高校生ダンサー、B-girl RIMUこと上間さんの挑戦はこれからも続いていく。

スマホで  
 動画も  
 見れます!



SHINGAKU  
 ZUKAN

部活やサークルから気になる学校をチェック!

**ダンスが盛んな大学・専門学校**



# 那覇高校女子サッカー部、初の全国大会出場

text by Naoko Henza (C'est la vie) photo by ヌメー



**喜舎場 莉子**  
Riko Kishaba

沖縄県立那覇高等学校  
3年 副キャプテン

**金良 ももこ**  
Momoko Kinra

沖縄県立那覇高等学校  
3年 副キャプテン

**島袋 紗希**  
Saki Shimabukuro

沖縄県立那覇高等学校 3年

●那覇高等学校 (女子サッカー部)

## 経験者が少ない中で急成長の女子サッカー部

### 創部以来初となる全国大会への出場

那覇高校女子サッカー部は、2025年の沖縄県高校選手権大会で優勝し、創部以来初となる全国大会出場を果たした。部員の半数以上が高校からサッカーを始めたというチーム。県の頂点に立った背景には、学年を超えた強い結束力と日々の積み重ねがあった。那覇高校女子サッカー部の副キャプテンの喜舎場さん・金良さんとメンバーの島袋さんに、サッカーの楽しさや課題などをうかがった。喜舎場さんは「うまくいったときに、みんなから声をかけてもらえるのが嬉しい」と、島袋さんは「みんなで喜びを分かち合えるのが魅力」と語り、元バスケット部の金良さんは「バスケットとサッカーは真反対なのでボールに手が出そうになることもある。他のバスケット経験者はディフェンス



新入部員を増やして試合で勝ち、応援されるチームを目指すのが今年の目標

がやりやすいと言う人もいる」と話してくれた。部員は20名弱で、ほとんどがサッカー未経験者のチームだ。練習は外部コーチの指導のもと週5日で行い、限られた時間の中で質の高い練習に取り組む。ポジション決めはそれぞれの希望を聞き、練習時の動きや適性を見ながら柔軟に決めていくそうだ。女子サッカー部のことを「JOCCKER(ジョッカー)」の愛称で呼ぶが、那覇高校のジョッカーは学年を超えて仲が良く、お互いにアドバイスしながら練習している。

### 那覇高校ジョッカーの課題と目標

楽しく練習する一方で、課題も抱えている。喜舎場さんは「中学とは人数が違うので、練習のときのまとめかたが難しい」、金良さんは「プレーのズレを指摘し合いながら調整するのが大変」と語った。また、1年生のメンバーが少ないので、先輩が卒業したあとの次の世代への不安もあるようだ。チームの課題やメンバーをまとめる難しさはあるが、それでもお互いにアドバイスし合える関係性が、那覇高校ジョッカーの強



卒業生を送る会で、先輩との最後のサッカーを楽しむ那覇高校ジョッカー

さにつながっているのだろう。全国大会への出場をかけた決勝戦で、名護高校と対戦したときのことを聞いた。「先制点を許し苦しいスタートだった。得点を取り返し同点になったらリードされ、それでも諦めずに逆転し、4-2で勝利することができた」粘り強くチームで勝利を手にした那覇高校、ライバルとするのは、沖縄県内の女子サッカーで強豪校と言われている那覇西高校だという。最後に那覇高校ジョッカーの今年の目標を副キャプテンの2人に聞くと「新人戦、インターハイ、選手権大会の3つの大会すべてで優勝すること、そして皆んなから応援されるチームになること」と話してくれた。急成長を遂げた那覇高校ジョッカーは、これからも沖縄の女子サッカー界に新しい風を吹き込んでいくことだろう。

スマホで動画も見れます!



SHINGAKU ZUKAN

部活やサークルから気になる学校をチェック!  
**女子サッカーが盛んな大学**



## さらにPower Up!! これからも挑戦して行きたい!

部活やサークルで気になる学校をチェックしてみよう!

エイサー活動ができる県外大学

●詳しくはA-16p



地域創生・地域政策に強い大学

●詳しくはA-18p



シンガク図鑑おすすめ! 大学ボクシング部

●詳しくはA-20p



シンガク図鑑おすすめ! 大学柔道部

●詳しくはA-22p



ダンスが盛んな大学・専門学校

●詳しくはA-24p



女子サッカーが盛んな大学

●詳しくはA-26p



これまでさまざまな場面でがんばる高校生を応援してきた「高校力」ですが。進学後も高みを目指して挑戦していきたいキミたちの未来をこれからも応援していきます。



A-28



学ぶ分野から  
進路を探す

気になる

# 分野別

# 解説

SHINGAKU NO SUSUME!

高校卒業後の進路を考えるのは早ければ早いほど選択肢が広がります。しかし、どうやって見つければいいのか、なにから手をつけていいのか、悩んでいる人も多いと思います。シンガク図鑑編集室では、独自調査した卒業後の進路実績のなかから気になる分野を取り上げて解説しています。気になる分野から進学先を深く理解するきっかけにしてください。

「人気の仕事」「気になる仕事」「気になる分野」はシンガク図鑑公式サイトにも掲載しています。



## 電気通信・情報工学が学べる大学

### 話題の半導体ってなに？何を学ぶ？

半導体は、電気を通したり止めたりできる性質を持つ材料で、スマートフォンやパソコン、自動車、AIなど多くの機器の“頭脳”として働きます。現代社会のデジタル技術や通信、エネルギー制御などを支える基盤技術でもあります。この業界に関わるには、高校では数学や物理をしっかり学び、大学では電子工学、情報工学、材料工学、化学などを学ぶ道があります。回路を考える設計、チップを作る製造、装置や材料を開発する仕事など多様な分野で活躍できます。未来を支える重要分野です。

#### この分野のある大学

沖縄県	沖縄職業能力開発大学校	B-13
沖縄県	琉球大学	B-16
鹿児島県	鹿児島大学	B-19
宮崎県	宮崎大学	B-24
熊本県	熊本大学	B-26
熊本県	崇城大学	B-27

…ほか

電気・電子工学が学べる  
学校の情報はコチラ



沖縄県	沖縄国際大学	B-12
沖縄県	沖縄職業能力開発大学校	B-13
鹿児島県	名桜大学	B-15
宮崎県	琉球大学	B-16
熊本県	鹿児島大学	B-19
熊本県	宮崎大学	B-24

…ほか

情報工学・情報デザインが学べる学校の情報はコチラ



## 航空・宇宙工学が学べる大学

### 宇宙って遠いけど意外に身近って知ってた？

航空・宇宙分野は、ロケットや宇宙探査だけの特別な世界ではありません。スマートフォンの地図、天気予報、テレビ放送、飛行機の安全な運航など、私たちの生活は人工衛星や航空技術によって支えられています。これらの技術が止まると、通信や物流、災害対策にも大きな影響が出ます。世界では宇宙ビジネスが急成長し、日本も将来の重要産業として力を入れています。航空・宇宙はAI、ロボット、材料など多くの最先端技術が集まる分野で、これからの社会を支える新しい仕事や研究が広がっています。挑戦する価値の大きい未来分野です。

#### この分野のある大学

沖縄県	琉球大学	B-16
熊本県	崇城大学	B-27
長崎県	長崎大学	B-29
福岡県	九州工業大学	B-34
福岡県	九州大学	B-36
福岡県	久留米工業大学	B-37
広島県	広島工業大学	B-48
大阪府	大阪産業大学	B-74
京都府	京都産業大学	B-85
京都府	京都大学	B-87
京都府	立命館大学	B-89
愛知県	名古屋大学	B-95
静岡県	静岡大学	B-97
福井県	福井工業大学	B-98
神奈川県	神奈川工科大学	B-101
神奈川県	防衛大学校	B-104
神奈川県	横浜国立大学	B-106
東京都	青山学院大学	B-108

…ほか

航空・宇宙工学が学べる  
大学の情報はコチラ





アニメ・CGや  
eスポーツ・ゲームが  
学べる大学

国の支援するコンテンツ分野ってなに？

いま国が力を入れて支援する「コンテンツ分野」とは、アニメ、マンガ、ゲーム、映画、音楽、キャラクターなど、日本の物語や世界観を世界に届ける仕事のことです。日本の作品は、世界中の人を夢中にしています。もしあなたのアイデアや描いたキャラクター、作った音楽や映像が、海を越えて世界の誰かをワクワクさせたらどうでしょう。国は、そんな未来を本気で応援し、日本のクリエイターが世界で活躍できる環境をつくらうとしています。君たちの好きなことが、世界につながり注目される時代なんです!!!

この分野のある学校

沖縄県	沖縄国際大学	B-12
熊本県	崇城大学	B-27
徳島県	四国大学	B-44
広島県	福山大学	B-51
岡山県	倉敷芸術科学大学	B-57
京都府	京都精華大学	B-86

…ほか



アニメ・CGが学べる  
学校の情報はコチラ

佐賀県	西九州大学	B-32
佐賀県	西九州大学短期大学部	B-32
福岡県	九州大学	B-36
徳島県	四国大学	B-44
岡山県	倉敷芸術科学大学	B-57
京都府	京都精華大学	B-86

…ほか



eスポーツ・ゲームが学べる  
学校の情報はコチラ



食品科学・食品生産が  
学べる大学

新たな食の形、食×テクノロジー！

私たちが毎日食べている食べ物は、農業・食品加工・流通・研究など多くの人の仕事によって支えられています。世界では人口が増え続け、将来は食料不足が大きな課題になります。そのため、安全でおいしい食べ物を安定して届ける技術や新しい食品を生み出す研究はますます重要になります。農業、食品科学、バイオなど「食」に関わる仕事は社会を支える将来性の高い分野です。さらにAIやロボット、バイオ技術の進歩によって農業や食品づくりは大きく変わり、新しい仕事も生まれています。食の分野は世界中の人の生活を支えるやりがいの大きな仕事です。

この分野のある大学

沖縄県	琉球大学	B-16
宮崎県	宮崎大学	B-24
熊本県	崇城大学	B-27
福岡県	九州大学	B-36
福岡県	中村学園大学	B-40
福岡県	中村学園大学短期大学部	B-40
徳島県	四国大学	B-44
山口県	山口大学	B-47
広島県	広島工業大学	B-48
岡山県	岡山大学	B-53
岡山県	岡山理科大学	B-54
岡山県	美作大学	B-59
京都府	京都産業大学	B-85
京都府	京都大学	B-87
京都府	立命館大学	B-89
静岡県	名古屋大学	B-95
静岡県	名古屋文理大学	B-96
福井県	福井工業大学	B-98

…ほか



食品科学・食品生産が学べる  
大学の情報はコチラ



看護師の資格が取れる学校

先端医療時代の看護師の必要性と重要性！

AIやロボットが発達する先端医療の時代でも、患者に最も近い存在が看護師です。再生医療や遺伝子治療、最新のがん治療など高度な医療が広がるほど、治療を支える患者の状態を細かく観察し、安心を届ける看護師の役割はますます重要になります。医師や薬剤師、その他医療技術者、研究者と連携しながら最先端の医療を現場で支える専門職でもあります。人の命と人生に寄り添いながら、未来の医療を支える大切な存在、それが看護師という仕事の大きな魅力です。社会から長く必要とされ続ける専門職として期待されています。

この分野の資格が取れる学校

沖縄県	沖縄県立看護大学	B-10
沖縄県	名城大学	B-15
沖縄県	琉球大学	B-16
鹿児島県	鹿児島大学	B-19
宮崎県	宮崎大学	B-24
熊本県	熊本大学	B-26
長崎県	長崎大学	B-29
長崎県	西九州大学	B-32
長崎県	西九州大学短期大学部	B-32
福岡県	九州国際大学	B-35
福岡県	九州大学	B-36
福岡県	久留米大学	B-38
福岡県	福岡大学	B-43
徳島県	四国大学	B-44
徳島県	徳島文理大学	B-45
山口県	山口大学	B-47
広島県	広島国際大学	B-49
広島県	広島都市学園大学	B-50

…ほか



看護師の資格が取れる  
学校の情報はコチラ



薬剤師の資格が取れる大学

薬剤師の新しい役割と将来性

いま世界では新しい薬を生み出す創薬が国家レベルの成長産業として注目されています。日本は再生医療や抗体医薬などで世界トップクラスの研究力を持つ国です。これからの薬剤師は、病院や地域医療で患者に寄り添いながら支える専門家と、創薬や臨床研究など最先端医療に関わる専門家へと活躍の場が二分化され、広がっていくと言われています。これからは薬の知識を武器に医療と科学の最前線に関わり最前線で活躍できるポジションです。人の命を守りながら、日本の医療と産業の未来を支える大きな役割が期待されています。

この分野の資格が取れる大学

沖縄県	九州医療科学大学	B-22
熊本県	熊本大学	B-26
熊本県	崇城大学	B-27
長崎県	長崎国際大学	B-31
長崎県	長崎大学	B-29
福岡県	九州大学	B-36
福岡県	福岡大学	B-43
徳島県	徳島文理大学	B-45
広島県	広島国際大学	B-49
広島県	福山大学	B-51
岡山県	岡山大学	B-53
兵庫県	神戸学院大学	B-62
京都府	京都大学	B-87
京都府	立命館大学	B-89
岐阜県	岐阜医療科学大学	B-91
東京都	東京理科大学	B-116
東京都	日本大学	B-119
東京都	武蔵野大学	B-121

…ほか



薬剤師の資格が取れる  
大学の情報はコチラ

# 進学費用の問題を一挙解決! なぜ?なに? 奨学金

進学するには解決しなくてはならない3つの課題があります。「学校選び」「受験勉強」そして避けては通れない「進学費用」です。学校選びや受験勉強は周りの人の協力を得ながら自分自身で解決できますが、お金の問題はひとりでは解決できません。進学にはどれくらいのお金が必要か、なにをどのように準備したらいいのか、家族でよく相談しながら解決していきましょう。



進学したい学校が決まったら勉強に集中する!!



## 奨学金には3つの種類がある

### かりる奨学金

国や県、市町村などが実施する低金利での貸与型が代表的なかりる奨学金!

「かりる奨学金」の代表的なものは、国・県・市町村が実施している公的な奨学金があります。文字どおり借りたからには返還する必要があります。公的な奨学金ですので低金利または無利子であることが特徴です。また、看護や介護など人材が不足している業界では借りたあと、一定の条件をクリアすることで返還免除となる奨学金もあります。



### 給付型奨学金



### もらう奨学金

兄弟姉妹が多い人は注目!!  
学費の無償化がスタートします!

2020年から実施された高等教育の修学支援新制度が、2024年から世帯年収600万円まで拡大されました。さらに2025年からは多子世帯の学費が無償化になると発表されました。しかも多子世帯に対しては保護者の所得制限を設けず全ての多子世帯を対象としていますので、進学費用に頭を悩ませる子だくさんの沖縄にとっては大変ありがたい制度です。

### 自立進学

やり通せば社会的評価も高く自信にもつながる自立進学!

奨学金とは違いますが、働きながら自立進学する方法もあります。仕事やバイトと勉強を両立するのは大変な苦労もありますが、やり通せば社会からは高い評価を得られるのが魅力です。また、学費や生活費の安い海外を視野に入れることで自立進学を目指すこともできます。いきなり海外での生活は勇気と覚悟が必要ですが、世界中に友だちができ、その後の人生の大きな自信となることは間違いありません。

がんばり屋さんの人にはオススメ!



駅もコンビニも  
本屋さんも…  
便利そうじゃね

なぜ?なに?奨学金

# 奨学金あるある

SHOUGAKUKIN ARUARU

## あいひゃ〜、 奨学金の予約申請もう 終わってるやしえ〜

言わんこっちゃありません。日本学生支援機構奨学金の予約採用の申請は給付奨学金・貸与奨学金ともに3年生の4月〜7月ごろです。募集時期は高校によって違いますので、3年生になったら早めに進路の先生に確認しましょう。

## 進学したらバイトするから どうにかなるやしえ〜

保護者の経済的な負担を考え、勉強とバイトを両立させて生活費に充てている学生は確かにいます。しかし、病気になったり、バイトがなかなか見つからないなど、必ずしも計画通りにいかない場合もあります。自分の気持ちはしっかり親に伝えつつ、もしの場合は遠慮なく頼ることも親孝行です。

## 別にオレは就職だから 関係ないんあらに

確かに奨学金は進学する人のための制度です。しかし、3年生の後半になってやっぱり進学したいと思ったときにはもう奨学金の予約申請は終了しています。もし、少しでも可能性がある人はためらわずに申請しておきましょう。見事就職したときには奨学金を辞退するだけです。君が辞めたことでだれかに迷惑をかけることはありません。

## 奨学金の予約が 通ったので安心さあ

そこで安心してはいけません。日本学生支援機構の奨学金が振り込まれるのは、進学後の4月〜7月ごろです。しかも月々ですので、入学や学費の入学前費用に充てるのは難しいのです。進学前に必要な費用は別途準備する必要がありますので注意しましょう。

## 奨学金は通ったから 大丈夫ってば!

母「奨学金の手続きはもう大丈夫なの?」  
学生「だから通知が来ているからもう大丈夫っていつてるさあ。進学後にはちゃんと振り込まれるハズよ。」  
イヤイヤ、奨学金の予約申請が通っただけでは振り込まれません。大学や専門学校に進学後に最終手続きを行わなければなりません。大学や専門学校から説明がありますので聞き逃さないように注意しましょう。

## できるだけ安っさる アパート探しょ〜

東京や大阪の大都市圏でも少し離れば、不便ではありますが30,000〜40,000円程度のアパートも探せます。しかし「バイト先がない」「どこに行くにも交通費がかかる」などのデメリットもあります。あまりにも学校までの交通の便が悪いと、学校そのものに通うことが面倒になり、最悪の事態を招きかねません。便利さと金額のバランスを取りながらじっくり考える必要があります。

## 入学金も初回の学費も 支払ったから もうお金は大丈夫だよ

大学でも専門学校でも、入学金や学費以外に教科書代や制服代など、入学要項に記載されていないその他の費用が必要です。学校によりさまざまですが、教科書代だけでも50,000円ほどは必要ですので、あらかじめ余裕を持って用意しておきましょう。

## 学生寮が8万円って 高いんじゃないの〜

地方だと沖縄より安い場合もありますが、大都市圏だとどうしても家賃は高くなります。最近では朝夕食付きで45,000〜80,000円の学生館もあり、食事付きでこの金額なら安いと思っていでしょう。なんといっても健康が心配ですから。学校によっては遠距離からの学生に対して格安の食事付寮を準備しているところもあります。数は限定されますが沖縄県が運営する学生寮も食事付きで24,000〜60,800円と格安です。



## 奨学金はお父さんが 借りてるんだから、がんばらんと メーゴーサーだよ

がんばらんとメーゴーサーはいいとして、奨学金は学生本人が借りています。お父さんが返していく気持ちがあるのは大変素晴らしいですが、本人が借りて本人が返していくことを教えるのも大切なことかと思えます。「自分の大切なお金だからがんばらんと損するよ」と励ましてあげてください。

## はあ? 週3〜4日の バイトで10万円近くも 稼げるわけないだろう

県外、とくに大都市圏では時給が1,200円〜1,600円というの珍しくありません。バイトを必須とした資金計画はオススメできませんが、1日4時間、週4日バイトすると105,600円〜148,000円になります。あくまで学業が本分ですので、勉強との両立が可能な限りを前提にしてほしいものです。

こんなことに  
ならないためにも  
余裕のある  
計画をね!

全治1ヶ月



# 国の奨学金

## 高等教育の無償化制度

### もらう奨学金 給付型奨学金(高等教育の修学支援新制度)

国が運営する給付型奨学金と授業料等減免制度

2020年度から始まった「高等教育の修学支援新制度」により、日本の奨学金の姿が様変わりしました。返済不要の給付型奨学金に加えて、進学先の入学金と授業料減免の両面から支援が受けられます。対象となるのは、住民税非課税世帯など特に経済的に厳しい家庭ですが、所得の低い沖縄の多くの家庭にとっては心強い制度と言えます。また、貸与奨学金との併用もできますので、自立進学の可能性も高まります。なお、給付奨学金を利用できる進学先は国または地方公共団体から一定の要件を満たすことの確認を受けた学校です。



■給付型奨学金の年間給付額

区分	国公立		私立	
	自宅通学	自宅外通学	自宅通学	自宅外通学
第1区分	350,400円	800,400円	459,600円	909,600円
第2区分	234,000円	534,000円	307,200円	607,200円
第3区分	117,600円	267,600円	153,600円	303,600円
第4区分	87,600円	200,400円	115,200円	228,000円

第4区分が新設

■授業料等免除の上限額(年間)

学種	採用区分	国公立		私立	
		入学金	授業料	入学金	授業料
大学	第1区分	280,000円	535,800円	260,000円	700,000円
	第2区分	188,000円	357,200円	173,400円	466,700円
	第3区分	94,000円	178,600円	86,700円	233,400円
	第4区分	70,000円	130,000円	70,000円	180,000円
短期大学	第1区分	169,200円	390,000円	250,000円	620,000円
	第2区分	122,800円	260,000円	166,700円	413,400円
	第3区分	56,400円	130,000円	83,400円	206,700円
	第4区分	40,000円	100,000円	60,000円	160,000円
専門学校	第1区分	70,000円	166,800円	160,000円	590,000円
	第2区分	46,700円	111,200円	106,700円	393,400円
	第3区分	23,400円	55,600円	53,400円	196,700円
	第4区分	20,000円	40,000円	40,000円	150,000円

※詳細は文部科学省のホームページでご確認ください。

### 申請方法とスケジュール

給付奨学金への申請は高校の在学中に申請する「**予約採用**」と大学や専門学校などに進学後に申請する「**在学採用**」があります。予約採用の申請期間は4月~7月となっており早いところは4月から開始されますので、自分が対象かどうかは3年生になる前にしっかり保護者や先生がたと相談し、関係書類を入手しておきましょう。4月に3年生に進学し、学校

の先生などと相談しながら、インターネットでJASSOに申込みすることになります。候補者決定は秋ごろにJASSOから高校などを通じて生徒本人に通知されます。入学時に採用候補者通知を進学先の大学等へ提示し、JASSOへの進学届の届出を行なってください。入学金や授業料の減免については進学先での手続きになります。

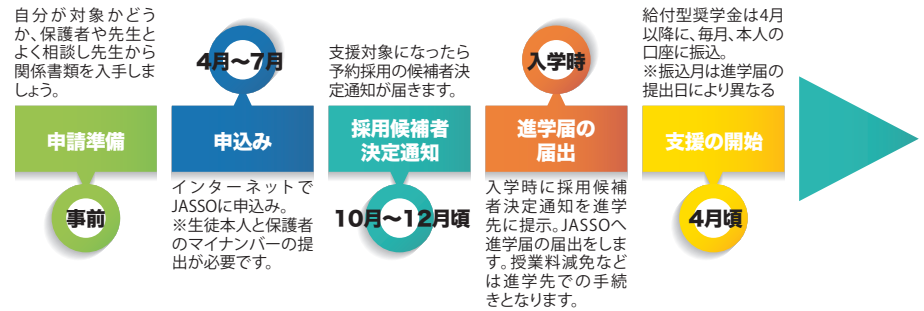

### 家計の経済状況により支援額が異なります



下の表の給付額と免除額は、住民税非課税世帯で満額支給された場合の支援額となっています。満額支援の条件は家族の年収約270万円以内が目途となりますが、約300万円以内で2/3、約380万円以内で1/3、約600万円以内で1/4の支援となります。(本人(18歳)・父(給与所得者)・母(無収入)・中学生の家族4人世帯を例とした場合)日本学生支援機構では君たちが支援対象になるかどうかを確認ができる「進学資金シミュレーター」を用意しています。操作は簡単ですのでまずは確認してみましょう。

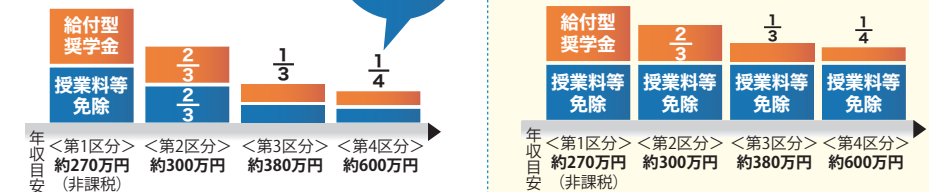

### 多子世帯の場合は家庭の収入に関係なく第1区分の減免が受けられます!

2025年から修学支援新制度が新たに拡充し、多子世帯だと所得制限なく学費の免除が受けられます。多子世帯とは、まだ働いていない兄弟が3名以上いることを指しています。兄弟がたくさんいてもすでに社会人として働いている兄弟は含みませんので注意が必要です。兄弟が多い人は迷わず相談しましょう!

多子世帯の場合

# 国の奨学金

## 日本学生支援機構奨学金

か  
り  
る  
奨  
学  
金

### 日本学生支援機構 貸与奨学金

もっとも利用しやすい国の貸与型奨学金!

すべての大学・短大と、ほとんどの専門学校進学者が利用できるもっとも代表的な奨学金が、国の運営する日本学生支援機構貸与奨学金です。返還義務のある貸与型の制度ですが、利子の付かない「第一種」と

返還時に利子が付く「第二種」の2種類に加え、入学時の準備資金として特別に上限50万円まで一括で借り入れられる「入学時特別増額貸与奨学金」制度もあります。

#### 日本学生支援機構貸与奨学金

奨学金種別	貸与額	学校種別	国公立		私立		学力基準
			自宅	自宅外	自宅	自宅外	
第一種奨学金 (無利子)	最高月額	大学 短大・専門	45,000円 45,000円	51,000円 51,000円	54,000円 53,000円	64,000円 60,000円	■第一種奨学金(無利子) 【予約採用の場合】 次の①②のいずれかに該当する者 ①成績が5段階評価で3.5以上 ②住民税非課税世帯 【在学採用の場合】 次の①②のいずれかに該当する者 <新入生> ①大学・短大(3.5以上)、 専門(3.2以上) ②住民税非課税世帯 <2年次以上> ①学部学科の成績上位1/3以内 ②住民税非課税世帯 ■第二種奨学金(有利子) ・実質的に成績基準は無く世帯収入のみで審査
	その他月額	大学 短大 専門学校	30,000円 20,000円	40,000円 30,000円 20,000円	40,000円 30,000円 20,000円	50,000円 40,000円 30,000円 20,000円	
第二種奨学金 (有利子)	貸与月額	学校種別、進路にかかわらず、2万円～12万円の中から1万円単位で希望額を選択 ※私立大学(薬・獣)の場合は、2万円の増額(14万円)が可 ※私立大学(医・歯)の場合は、4万円の増額(16万円)が可					
入学時特別増額 貸与奨学金 (有利子・一時金)		学校種別、進路にかかわらず、10万円、20万円、30万円、40万円、50万円から選択					

### 申請方法

日本学生支援機構奨学金の申請は、高校3年生の時点で申し込む「予約採用」と進学後に進学先を通して申し込む「在学採用」の2種類があります。

【予約採用】例年、3年生の4月～7月にかけて予約採用の募集機会が3回設けられています。ただし、募集回数や締切日は高校サイドに一任されています。そのため、高校によっては4月～5月の1回目しか行わないことがあるので、奨学金案内を聞き逃さないように注意しましょう。

【在学採用】在学採用は進学後に進学先の学校を通して申し込みます。奨学金がどうしても必要な場合には予約採用を申請しておくことをおすすめします。

予約採用 | 申請時期 | 高校3年生

在学採用 | 申請時期 | 進学後

※申請時期は高校や進学先により異なりますので、必ず事前に高校で確認してください。

### 第一種と第二種はなにが違う?

第一種と第二種は、利子が付くか付かないかの違い以外にも、採用基準と貸与額に違いがあります。大学進学の場合、第一種の学力基準は評定平均値が3.5以上、貸与額は2万円から最大6万4千円から選択となっています。第二種の学力基準は成績が平均以上となっています。貸与額は2万円から最大12万円(医・歯は16万円、薬・獣は14万円)までで1万円刻みで選択することができます。第一種と比較して金額が大きく、県外進学希望者にとっても十分な額となっています。

#### 第一種

評定平均値3.5以上  
月額2万円～6万4千円

#### 第二種

平均以上の成績  
月額2万円～12万円

(大学進学の場合)

### 入学時特別増額

#### 貸与奨学金制度ってなに?

進学の最初の年度は入学金や進学準備金など、2年目以降よりも特別な費用が必要です。そのために日本学生支援機構では50万円を上限に特別な増額ができます。これも同じく予約採用時に申し込むことができますので、忘れずに申請するようにしましょう。ただし、進学後の振込となるためご注意ください。



# 沖縄県の奨学金

## 沖縄県県外進学大学生奨学金 沖縄県国際交流・人材育成財団奨学金

もらう  
奨学金

### 沖縄県県外進学大学生奨学金

2017年より実施! 沖縄県初の給付型奨学金

グローバル人材の育成を目的に、能力があるにも関わらず経済的な理由で県外進学が困難な学生に対し、県外難関大学への進学を促進する制度としてスタートした県外進学大学生奨学金。対象となる進学先は国が認定するスーパーグローバル指定大学35校となっています。(国公立大学22校・私立大学13校、大学院大学1校は除く)  
応募基準は学習成績が上位(平均評定値4.0以上)、4人家族でおおむね年収597万円以下の世帯となっていますので、対象となる人はぜひ応募しましょう。



沖縄県県外進学大学生奨学金(スーパーグローバル大学進学者対象)

採用人数	区分	給付限度額	給付時期	申込先・募集時期
25名程度	入学支度金	300,000円以内 (入学金及び受験料の実費相当額)	入学金納入時期	<申請資格> 県内高校在学者 ※高校通卒者(卒業後2年以内)含む <申込先> 在学高校または卒業高校 <募集時期> 8月頃 ※詳しくは進路室で確認して下さい。
	月額奨学金	年額840,000円 (月額70,000円)	4~5. 7. 10. 1月 年4回に分けて給付	

※下記指定大学合格者より選抜。

沖縄県教育庁教育支援課 給付型奨学金担当者宛 TEL. 098-866-2711

#### ■ スーパーグローバル大学指定校

トップ型

北海道大学、東北大学、筑波大学、東京大学、東京科学大学、名古屋大学、京都大学、大阪大学、広島大学、九州大学、慶應義塾大学※、早稲田大学※

牽引型

千葉大学、東京外国語大学、東京藝術大学、長岡技術科学大学、金沢大学、豊橋技術科学大学、京都工芸繊維大学、岡山大学、熊本大学、国際教養大学、会津大学、国際基督教大学※、芝浦工業大学※、上智大学※、東洋大学※、法政大学※、明治大学※、立教大学※、創価大学※、立命館大学※、関西学院大学※、立命館アジア太平洋大学※

※=私立大学、その他は国公立大学

かきる  
奨学金

### 沖縄県国際交流・人材育成財団奨学金

沖縄県の学生のための奨学金

沖縄県が運用する「国際交流・人材育成財団奨学金」は、両親のいずれかが沖縄県に住民登録している学生が対象となります。額面的に月額40,000円～

55,000円と国の奨学金と比較しても遜色がなく無利子であることも特長です。

沖縄県国際交流・人材育成財団

区分	大学	短大	専門学校 (専門課程)	申込先・募集期間	備考	
国公立	自宅通学	45,000円	45,000円	45,000円	<申込先> 財団に直接申し込み <予約申請> 9月中旬～10月中旬(大学・短大のみ、 専門学校には予約採用無し) <定期申請> 3月中旬～4月下旬	奨学金は無利子、他の奨学金との併用は不可(給付型奨学金との併用は可)。応募書類は、財団のホームページからダウンロードできるほか、各高校にも資料が配布されているので、まずは進路指導の先生に相談してください。
	自宅外通学	50,000円	50,000円	50,000円		
私立	自宅通学	50,000円	50,000円	50,000円		
	自宅外通学	60,000円	60,000円	60,000円		

沖縄県国際交流・人材育成財団 TEL. 098-942-9213(奨学課)

#### 申請時期と申請方法

沖縄県国際交流・人材育成財団の奨学金も日本学生支援機構奨学金と同じく事前に予約申請することが可能です。申請方法としては、本人が直接財団へ申請することになります。日本学生支援機構奨学金と重複して申請することができますが、採用されるとどちらか一方を選択しなければなりません。

<予約申請者>の奨学金の支給は6月(4～9月分)・10月(10～12月分)・1月(1月～3月分)と3回に分けて実行されます。  
<定期申請者>の奨学金の支給は7月(4月～9月分)・10月(10～12月分)・1月(1～3月分)と3回に分けて実行されます。

#### 予約申請

予約募集9月中旬～10月中旬  
採用決定11月中旬～下旬

#### 定期申請

在学募集3月中旬～4月中旬、  
採用決定6月中旬～下旬

# 市町村の奨学金

## 市町村育英基金／進学準備資金

もらう奨学金

## 市町村の給付型奨学金 市町村でも給付型がぞくぞく新設

国や県で給付型奨学金が創設されるなか、市町村でも給付型の奨学金がぞくぞく新設されています。一部、条件付き返還免除の貸与型もありますが、今後市町村でもますます充実してくるものと思われます。

### 市町村の給付型奨学金・返還免除奨学金など

市町村名	給付額	条件等	問い合わせ先
与那国町	給付型奨学金 月額 50,000円	毎年4月1日を基準として、2か年以上前から引き続き与那国町に住所を有する者の子又はこれに準ずるものであって、当核住所を有する者の扶養を受け持っている者であり、かつ、大学（学校教育法第1条に規定する大学のうち、修業期間が4年以上）に進学及び在学する学生で、修学の意欲と能力を有するにもかかわらず、経済的理由により学資の支弁が困難と認められる者。	与那国町教育委員会 総務課 TEL. 0980-87-2002
石垣市	石垣市奨学給付金奨学生 月額 50,000円	石垣市にある高等学校を卒業した者で国内外の大学（外国の大学も含む）短大・専門学校・高等専門学校4年以上に在学している者。採用枠：3名、申請時期：9～11月、評定平均値4.0以上、1年間の総所得金額が、石垣市の定める所得基準額以下であること。給付期間：大学等の正規の修学期間	石垣市教育委員会 総務課 TEL. 0980-87-5077
	桃原用昇奨学給付金奨学生 月額 50,000円	石垣市にある高等学校を卒業した者で国内外の大学に在学している者。採用枠：1名、申請時期：9～11月、評定平均値4.0以上、1年間の総所得金額が、石垣市の定める所得基準額以下であること。給付期間：大学等の正規の修学期間。	石垣市教育委員会 総務課 TEL. 0980-87-5077
竹富町	給付型奨学金（返還免除） 月額 50,000円	【目的】 将来、大学等を卒業したのち竹富町内及び竹富町役場において、専門的資格を有する職を志す者の修学に必要な資金（奨学金）を支給すること。 【奨学生の資格要件】 竹富町に1年以上住所を有する者の子又は扶養にある者。 【返還要件】 ○専門的資格を有する職（保育士・幼稚園教諭、保健師、管理栄養士等）をもって、卒業後6年以内に竹富町内もしくは竹富町役場に就職しなかった場合。 ○竹富町内もしくは竹富町役場への就職期間（正規の修学期間の倍）を満たさなかった場合 ○学籍を失った場合	竹富町教育委員会 TEL. 0980-87-6255
宮古島市	月額 30,000円	(1) 保護者または本人が本市に2年以上引き続き住所を有しているものであること。 (2) 経済的理由で修学が困難であると認められること。 (3) 令和7年度より学校教育法に定める大学、高等専門学校（第4学年から第5学年までに限る）、及び専修学校に入学または進学が見込まれる者。 (4) 出願時までの高等学校における学業成績の評定平均値が5段階評価で4.3以上であること又はこれに準ずると審査が認められる者であること。 (5) 学校長の推薦を受けた者であること。採用4名以内	宮古島市教育委員会 教育総務課 TEL. 0980-73-1970
糸満市	月額 1万円	給付期間 令和8年4月から対象となる学校の標準修業年限の終期まで給付します。ただし、毎年1回、学業（標準的に修得すべき単位を修得しているとともに学習の意欲があり確実に卒業できる見込みがあること）について審査し、奨学金継続の可否を認定します。審査の結果、学業成績が著しく低下した場合等は給付を打ち切ることがあります。	糸満市教育委員会 教育総務課 総務係 TEL. 098-840-8160
南城市	県外月50,000円 県内月40,000円 他の給付型奨学金を併給している場合はそれぞれ1/2の額となります。	①進学目的が明確で、学習意欲が高く、南城市への愛着があること。 ②高等学校又は高等専門学校（以下「高等学校等」という。）の在学者若しくは卒業生（卒業して2年を経過していない者に限る）で、次年度初めて学校教育法に規定する大学（6年制を含む）、短期大学、高等専門学校の第4学年に進学予定であること。③次のアからオのいずれかに該当していること。ア 住民税所得割非課税世帯、イ 生活保護受給世帯、ウ 児童養護施設入所者、エ 里親世帯、オ 南城市が定める所得基準額以下の世帯。④高等学校等における3年間の平均評定が3.5以上（5段階評価又は5段階評価に換算）あること。⑤学業人物優秀で在学する高等学校等の長の推薦を受けていること。⑥給付期間中、申請時の世帯員のうち1人以上は市内に住所を有すること。	問い合わせ先 南城市教育委員会 教育総務課 TEL. 098-917-5361

### 市町村の給付型奨学金・返還免除奨学金など

市町村名	給付額	条件等	問い合わせ先
那覇市	入学金 上限 282,000円 授業料 各年次上限 720,000円 施設費 各年次上限 200,000円	県外月50,000円 県内月40,000円 他の給付型奨学金を併給している場合はそれぞれ1/2の額となります。	那覇市教育委員会 生涯学習課 TEL. 098-917-3502
豊見城市	給付奨学金 1年次 60万円/年以内 ※既存学者 30万円/年以内 2年次以降 30万円/年以内	本人又は保護者が豊見城市に住所を有し、経済的理由により修学が困難と認められる者で、かつ学業、人物とも優秀な者。その他個別の資格要件有り（家計支持者が生活保護を受けている者、評定平均が7割以上等）1年次は、入学前までに支給（既在学者は7月頃）2年次以降は、当該年次支給。募集期間は、前年の11月から3月頃（既在学者は4月頃）	豊見城市教育委員会 教育総務課 （豊見城市育英会事務局） TEL. 098-850-0961
浦添市	資格取得目的償還免除奨学金 ①月額 2万円＋②通常貸与奨学金の貸与額（①が償還免除対象）①のみでも可	浦添市に1年以上住所を有する者の子弟で、保育士・社会福祉士・介護福祉士の資格を取得、卒業後、浦添市内事業所で一定期間勤務することで、勤務月数に応じて貸与された奨学金の一部又は全部を償還免除。	浦添市教育委員会 教育総務課 TEL. 098-876-1234(内線6012)
	給付型奨学金 ①月額 5万円（県外大学等） ②月額 2.5万円（県内大学等）	浦添市に3年以上住所を有する者で、引き続き浦添市に住所を有する者の子弟。短期大学、大学、国立の高等専門学校（4年生に進学見込みのある者）、国外の大学又は都道府県知事が認可した専修学校の2年課程以上の専門課程に進学を予定している者（在学宅習、通信教育通信教育及び大学院を除く）家庭の経済事情・成績4.0以上、採用（若干名）、募集は11月頃（入学前申請） 詳細については浦添市ホームページまたは浦添市教育総務課に確認。	
北谷町	県内月10,000円 県外・国外月20,000円	大学等へ入学する方。詳細はホームページをご覧ください。	北谷町教育委員会 教育総務課 TEL. 098-982-7704
沖繩市	給付型奨学金（入学支度金） 対象経費＝入学金及び施設整備費 給付額 30万円以内	①高等学校に在籍し、翌年の3月末に卒業見込みの者又は高等学校卒業程度認定試験に合格後1年以内の者で大学等に入学していない者 ②沖縄県内に所在する大学等へ進学する者 ③大学等へ進学する意欲のある者 ④経済的理由により大学等に入学が困難であると認められる者 ⑤申請時点で、本市に住民登録し3年以上の者 ⑥奨学生候補者として、過去に当該申請をしたことのない者 ※掲載した内容は、令和4年時点の内容であり、変更の可能性ありますので、詳しくはお問い合わせください。	沖繩市教育委員会 教育総務課 TEL. 098-934-0044
嘉手納町	町立嘉手納外語塾 授業料免除 奨学金 月額上限 50,000円	嘉手納町に3年以上住所を有する者及び生計を一にする保護者が3年以上住所を有し引き続き居住する者が対象。全日制週5日8:30～16:45まで2年間、科目は英語・パソコン一般教養（琉球文化・マナー講座・キャリア教育講座等）。1学年15名以内。授業料は全額免除、勉学の達成度、資格取得に応じ奨学金を支給（月額上限50,000円）。	嘉手納外語塾 TEL. 098-956-1616
恩納村	給付型奨学金 ①県外大学等 年間 200,000円 ②県内大学等 年間 100,000円 ③高等学校 年間 50,000円	大学（短大、専修学校）等へ入学する者（高等学校新卒者に限る）、高専4年・5年に在学する者で①日本国籍を有し、1年以上引き続き恩納村内に住所を有する村民の子弟②高等学校又は高専1年次から3年次までの学業成績の評定平均が3.5以上の者④申請者と生計を一にする家族の家計支持者（父母等）の市町村民税の所得割が非課税又は、低所得の者。（審査会で決定） 採用枠：各10人	恩納村教育委員会 学校教育課 TEL. 098-966-1209
名護市	給付型奨学金 ①県内 月額 40,000円 ②県外 月額 50,000円	家計支持者が名護市に1年以上住所を有しており、高等学校等に在学し、次年度大学等に進学予定である者。但し、名護市の定める所得基準や平均評定等要件を満たす者とする。詳細についてはホームページまたは名護市教育委員会総務課に確認。	名護市教育委員会 総務課 TEL. 0980-53-1216
今帰仁村	今帰仁村給付型奨学金 月額 45,000円以内	保護者が今帰仁村に2年以上住所を有する者で、義務教育期間の内の、3年以上村内の小中学校に在籍しており、経済的理由により修学が困難と認められる者で、かつ文化、スポーツ、学業に秀でた者。その他個別の資格要件有り（校長推薦を受けている者、評定平均が4.0以上など）	今帰仁村教育委員会 学校教育課 TEL. 0980-56-2645
伊是名村	修学奨学金 ・高等学校等 年額上限額 240,000円 （月額2万円） ・大学校等 年額上限額 360,000円 （月額3万円） ・入学支度金 大学等 上限 282,000円	(※1) 高等学校等→高等学校（専攻科および別科を除く）、中等教育学校の後期課程（専攻科および別科を除く）、特別支援学校の後頭部、高等専門学校の第1学年から第3学年まで、専修学校の高等課程 (※2) 大学等→大学の学部、短期大学の学科、高等専門学校の第4学年及び第5学年、専修学校の専門課程 ○要件：日本国内にある大学等及び高等学校等へ進学する者又は在籍している者、学業成績が優秀であると認められる者、経済的理由により修学が困難であると認められる者、保護者が本市に3年以上引き続き住所を有する者。日本国籍を有している者又は別途定める在留資格を有している者、伊是名中学校を卒業した者又は卒業予定の者。 今年度の募集定員は大学等在籍者1名、高等学校等1名	伊是名村教育委員会 TEL. 0980-45-2318

# 市町村の奨学金

か  
り  
る  
奨  
学  
金

## 市町村の貸与型奨学金 君たちの住む市町村にも奨学金があります

沖縄県の各市町村も奨学金を設けています。全国的にみても市町村レベルで奨学金を設けているのは珍しく、沖縄県の学生はチャンスが多いといえます。支給額は年間24万円～72万円と市町村によってさまざまです。国や県の奨学金と併用を可能としている市町村が多いので自分の住む市町村の情報をチェックしてみましょう。



か  
り  
る  
奨  
学  
金

## 進学準備資金 進学前に支給される進学準備資金が充実

国や県の公的奨学金において課題となっているのが奨学金の支給時期です。運営上どうしても支給時期が進学後の5月～7月ごろからの開始になる国や県と違い、基金として運用している市町村では、進学前に

一部支給する制度を設けるところが増えてきました。自分の住む市町村情報をしっかりチェックしておきましょう。

■進学準備資金(進学支度金)制度を設けている市町村

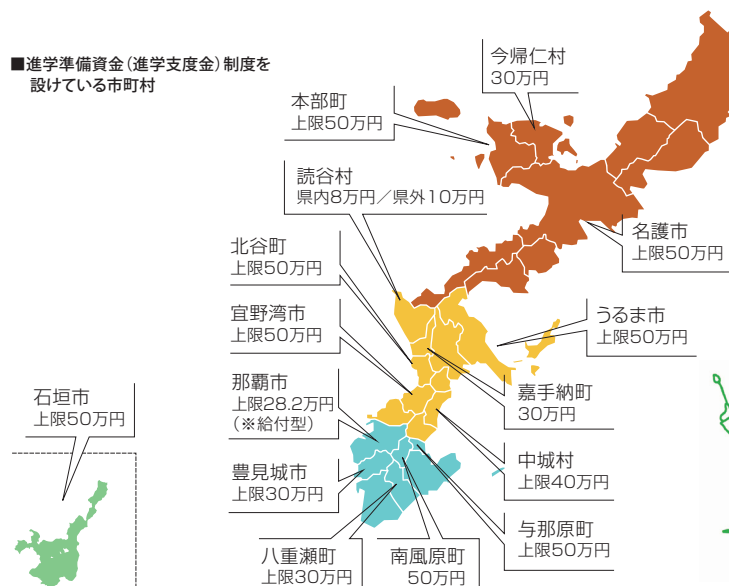

### 市町村の貸与型奨学金

お問い合わせ先	支給額	県内進学		対象	併用	採用数(申請数)	申請時期	支給開始時期	採否基準備考
		大	短						
与那国町奨学金基金 0980-87-2002	¥500,000 ¥500,000	○	○	○	可※	採用数0名 (申請者0名)	2月初 ～3月末	入学時に 支給	家庭の経済事情優先 ※与那国町給付型奨学金との併用は不可
石垣市教育委員会 0980-82-2604	¥840,000 ¥840,000	○	○	○	可	採用数5名 (申請者2名)	9～11月頃	4月下旬	成績と家庭の経済事情 貸付型のほか給付型奨学金制度も実施。 ※入学一時金の貸付も可 (30万・50万円から選択)
多良間村育英会 0980-79-2674	¥360,000 ¥360,000	○	○	○	可	採用数5名 (申請者5名)	4月	4月	本人の成績、健康状態など
竹富町教育委員会 0980-87-6255	※貸与型の奨学金は実施していない。給付型のみ。								
宮古島市教育委員会 0980-73-1970	※貸与型の奨学金は実施していない。給付型のみ。								
渡嘉敷村教育委員会 098-987-2120	※奨学金事業は行っていない								
座間味村育英会 098-987-2153	¥360,000 ¥360,000	○	○	○	可	採用数0名 (申請者0名)	4月初	審査終了後翌 月に支給	家庭の経済事情優先
渡名喜村育英会 098-989-2015	県内外ともに大・短 60万円 高校・専門 30万円	○	○	○	可	採用若干名 (申請者0名)	3月31日	審査 終了後	家庭の経済事情優先
粟国村教育委員会 098-988-2449	¥360,000 ¥360,000	○	○	○	可	採用数0名 (申請者0名)	4月1日 以降	4月1日 以降	在学証明書及び成績証明書 健康診断書、資産及び所得証明書
久米島町育英会 098-985-2287	上限 30万円 (入学支度金) 上限 50万円 (入学支度金)	○	○	○	不可	採用若干名	2月中旬～ 3月中旬	4月	家計上学費の支給が困難なもの 県内＝大学36万円、専門学校30万円 県外＝大学42万円、専門学校36万円 ※高校も対象、島内18万、島外24万
糸満市人材育成奨学金 098-840-8160 (内線5122)	県内 月額2万円 県外 月額4万円 国外 月額4万円	○	○	○	不可	採用若干名	3月2日～ 3月21日	5月	糸満市に5年以上引き続き住所を有する者 (本市に5年以上住所を有していた者で、就学のため市外に住所を変更した者を含む。)又は本籍を有する者。学校教育法(昭和22年法律第26号)に規定する高等学校、高等専門学校に在学している者。学業成績及び品行が優秀で、かつ心身共に健康である者で学校長の推薦がある者。 ※入学準備金(貸与)短期大学、大学、大学院又は専修学校に入学する者(新入生のみ)上限24万円
八重瀬町育英会 098-998-7571	¥360,000 ¥480,000	○	○	○	不可	採用若干名	4月中	7月	家庭の経済事情優先 入学料(進学準備資金)の貸与有り (半額もしくは上限30万円)
南城市育英会 098-917-5361	¥360,000 ¥480,000	○	○	○	併用可	採用若干名	4月初 ～末	7月	成績と家庭の経済事情 ※入学準備金(貸与)。大学、短大、専門学校へ進学する子がいる保護者。採用は若干名で、申請時期1月～1月末、支給時期は3月中。支給額は50万円以内(10万円単位で選択)
豊見城市育英会 098-850-0961	30万円以内	○	○	○	可	採用若干名	11月 ～3月	決定後 (12月～)	学費としての貸与は実施せず、入学準備金として貸与を行う。 ※高等教育の修学支援新制度開始に伴い学資貸与は休止予定。
南風原町育英会 098-889-2620	¥540,000 ¥660,000	○	○	△	不可	採用若干名	12月上旬 ～4月下旬	6月	成績と家庭の経済事情、町内在住者 専門学校は「学校基本法」に定めると相当と認められる時に該当します 入学準備金 500,000円以内 返済期間 10年以内
(公財)那覇市育英会 098-943-5090	自宅通学 3・4・5万円 自宅外通学 5・6・7万円	○	○	○	給付は可・貸与不可	令和8年度 採用数35名 継続(15) 新規(20)	6月中旬 ～8月末 (予約申請)	7月	成績と家庭の経済事情優先 ※毎年度新規採用数は予算の範囲内
浦添市育英会 098-876-1234	年額 18～30万円 年額 18～42万円	○	○	△	不可	採用若干名	4月1日～ 4月20日	7月	家庭の経済事情、成績3.5以上、県内(月額2.5万円、2万円、1.5万円から選択)県外(月額3.5万円、2.5万円、2万円、1.5万円から選択)資格取得目的(保育士・社会福祉士・介護福祉士)返還免除奨学金あり

市町村の貸与型奨学金

お問い合わせ先	支給額	県内進学		対象		併用	採用数(申請数)	申請時期	支給開始時期	採否基準備考
		県外進学	大	短	専					
与那原町育英会 098-945-2361	¥400,000		○	○	○	不可	採用若干名	3月中	6月中	家庭の経済事情 入学準備金制度あり・6月,10月中の申込 ※ 金額は50万円以内、10万円単位の選択も可
	¥500,000									
西原町人材育成会 098-945-3655	¥360,000		○	○	○	不可	採用若干名	3月初 ~末	6月	家庭の事情及び成績
	¥480,000									
中城村育英会 098-895-3276	¥300,000~ ¥480,000		○	○	○	可	採用若干名	4月初~末	7月	家庭の経済事情優先 支給額:月額25,000~40,000円いずれか選 択。入学準備金制度あり。 11月申請 20・30・40万から選択
北中城村育英会 098-935-3773	¥360,000		○	○	○	可	採用数9名 (申請者11名)	<予約> 9月初~末 <通常> 4月初~末	予約:5月 通常:9月	家庭の経済事情及び成績 大学院進学は年額¥600,000
	¥480,000									
宜野湾市育英会 098-892-8280	¥500,000		○	○	○	可	採用数若干名	4月初 ~末	6月	
	¥500,000									
北谷町育英会 098-936-1234	¥30,000以内		○	○	○	不可	対象者全員	4/1~4/30 ※土・日 及び祝祭 日を除く	7月	家庭の経済事情等。詳細はホームページをご 覧ください。 入学準備金あり 30万・40万・50万のいずれか選択した額を貸 与します。対象者全員、申請時期は6/1~ 3/31支給開始時期は6月~翌年4月ごろ。
	<県外・国外> ¥50,000以内									
嘉手納町人材育成会 098-956-1111	30万~33万		○	○	○	可	採用数12名 (申請者12名)	<春季> 3月~4月 <秋季> 8月	<春季> 6月 <秋季> 10月	成績と家庭の経済事情 県内:大学30万円,専門学校33万円 県外:大学50万円,専門学校55万円 入学準備金貸与制度あり(30万円/10名)
	50~55万円									
読谷村育英会 098-982-9228	¥40,000		○	○	○	不可	R6年度より 年1回 採用数56名 (申請者56名)		当年4月	家庭の経済事情優先、専門学校は県知事認可 校・修業年限2年以上 入学準備金あり 県内8万円、県外10万円(希望者のみ)
	<県外・国外> ¥50,000									
(公財)沖縄市育英会 098-938-5520	月額 3・4・5万円		○	○	○	不可	採用数12名 (申請者15名)	4月1日 ~末	7月	成績と家庭の経済事情
	月額 5・6・7万円									
うるま市育英会 098-923-7111	¥360,000		○	○	○	可	採用数18名 (申請者18名)	4月	7月	成績と家庭の経済事情(入学準備金制度あり。 7月・11月申請受付。(30・40・50万から選 択)
	¥600,000									
恩納村奨学金 098-966-1209	¥360,000		○	○	○	可	採用数28名 (申請者28名) (R6年度)	5月末	7月に一括支 給	家庭の経済事情優先 ※毎年新規で申請必要 ※HPにて要確認 特別貸与 ¥200,000(1回のみ)
	¥480,000									
金武町育英資金 貸付事業 098-968-2991	¥360,000		○	○	○	可	採用数16名 (申請者16名)	3月	6月	
	¥420,000									
宜野座村育英会 098-968-5128	¥360,000		○	○	○	可	採用若干名	4月初~ 5月15日 9月初~ 10月15日	審査終了後す ぐに支給	家庭の経済事情優先
	¥600,000									
名護市育英会 0980-53-1212	県内月額¥25,000		○	○	○	不可	採用若干名	2月	5月中旬	成績と家庭の経済事情 入学準備金制度あり (30万・40万・50万から選択) ※給付型奨学金と併用可
	〃 ¥35,000									
	〃 ¥45,000 (選択制)									
	県外月額¥30,000									
本部町育英会 0980-47-2101	30万円以内		○	○	○	可	採用数7名 (申請者7名)	令和6年 11/1~ 12/20	3月	家庭の経済事情 修学年次2年以上の専門学校が対象 入学準 備金50万円以内
	36万円以内									
今帰仁村育英会 0980-56-2645	¥360,000		○	○	○	可	採用若干名	3/1~4/5	5月	家庭の経済事情優先 入学準備金制度あり 30万円/20名 申請8月/ 支給1月
	¥420,000									
伊江村人材育成会 0980-49-2334	¥720,000		○	○	○	可	採用若干名	2月中~3 月末	審査終了 後6月頃	家庭の経済事情優先(成績中以上) ※1 短大・専門学校は月額5万 大月月額6万、歯科大学月額7万 医学生月額8万
	¥720,000		※1	※1						

市町村の貸与型奨学金

お問い合わせ先	支給額	県内進学		対象		併用	採用数(申請数)	申請時期	支給開始時期	採否基準備考
		県外進学	大	短	専					
大宜味村育英会 0980-44-3006	¥360,000		○	○	○	可	採用数3名 (申請者3名) R5年度実績	4月	7月	家庭の経済事情優先 ※採用は若干名
	¥360,000									
東村育英会 0980-43-2201	¥300,000		○	○	○	可	採用若干名	3月~4月	審査後	経済事情優先 ※高校も対象(24万円) ※国外・国内留学生も対象(42万円) 支給時期 前期6月・後期10月
	¥420,000									
国頭村育英会 0980-41-2255	¥600,000		○	○	○	可	採用若干名	8月初 ~末	9月下旬	家庭の経済事情優先
	¥600,000									
南大東島村教育委員会 09802-2-2531	¥360,000		○	○	○	可	採用数12名 (申請者12名)	4月初 ~5月上旬	審査終了後す ぐに支給	要項に準ずる
	¥420,000									
北大東島教育委員会 09802-3-4138	※奨学金事業は行っていない									
伊平屋村育英会 0980-46-2003	¥300,000		○	○	○	可	採用若干名	2月	4月	家庭の経済事情優先
	¥360,000									
伊是名村教育委員会 0980-45-2318	月額 3万~7万円		○	○	○	不可	採用数10名 (申請者1名)	3月~4月 8月	4月、10月	成績、家庭の経済事情、健康、人物 高校1学年は中学3年の学年末平均 3.0以上、 高校2~3年は前年度の学年末平均3.0以上、 大学短大は月額5万・6万・7万から選択、専門 学校、高校は月額3万・4万・5万から選択
	月額 3万~7万円									

シンガク図鑑

LINEでカンタン検索!

# 奨学金ナビ

「シンガク図鑑」に掲載中の学校の  
奨学金情報が検索できる!

約130校

減免・給付型の  
奨学金を掲載中

簡単検索だよ!

LINE公式アカウントを  
登録して検索!

[登録・検索方法]

- 1 シンガク図鑑公式アカウントを友だち追加
- 2 調べたい学校名で検索するだけ!

www.55shingaku.jp

毎年2月と6月に発行

# 福祉分野・家庭の事情に 配慮した奨学金

## 母子父子寡婦福祉資金／生活福祉資金

か  
り  
る  
奨  
学  
金

### 母子父子寡婦福祉資金

母子父子家庭のための進学支援制度

母子父子家庭の学生の進学を支援する制度です。入学前に必要な費用のための「就学支度資金」と月々の奨学金に相当する「修学資金」の2種類の貸付制度

があります。窓口は各市町村となります。高校在学中に申請することができますので、市役所や町村役場に早めに相談しましょう。

#### 母子父子寡婦福祉資金

区分	大学			備考
	国公立	短大	専門学校	
修学資金	国公立	自宅生 71,000円 自宅外生 108,500円	67,500円 96,500円	67,500円 78,000円
	私立	自宅生 108,500円 自宅外生 146,000円	93,500円 131,000円	89,000円 126,500円
就学支度資金(一時金)	国公立	自宅生420,000円/年 自宅外生430,000円/年		※無利子 ※返還期間：20年以内、専修学校(一般)5年以内
	私立	自宅生580,000円/年 自宅外生590,000円/年		

子ども生活福祉部青少年・子ども家庭課 TEL. 098-866-2174

か  
り  
る  
奨  
学  
金

### 生活福祉資金

所得が低い家庭などを支援する制度

低所得世帯、障害者世帯、高齢者世帯の学生の進学を支援する制度です。母子父子寡婦福祉資金と同様に入学前に必要な費用「就学支度費」と「教育支援費」の2種

類が用意されており、相談・申請はお住まいの市町村の社会福祉協議会となります。インターネットで「〇〇市社会福祉協議会」で検索すると簡単に見つかるはずです。

#### 生活福祉資金(社会福祉協議会)

区分	大学	短大	専門学校	備考
教育支援費	65,000円以内	60,000円以内	60,000円以内	※無利子 ※返還期間：20年以内
就学支度費(一時金)	進路に関わらず年間500,000円以内			※特に必要と認める場合は、各上限額の1.5倍まで貸付可能(教育支援費のみ)

各市町村の社会福祉協議会

も  
ら  
う  
奨  
学  
金

### 子どもに寄り添う奨学金

自立進学が必須な人のための奨学金

「子どもに寄り添う奨学金」は、高校卒業を機に児童施設などを退所するまたは里親などを解除される学生のための給付型奨学金です。保護者の経済的な支

援が見込めない学生が対象となり、入学金や在学期間の授業料が全額給付されます。対象と思われる人は早めに事務局まで相談しましょう。

#### 子どもに寄り添う給付型奨学金

採用人数	進学対象校	給付内容	事業対象者
19名 (令和3年実績)	大学・短大・高等専門学校 専修学校(一般過程除く)	入学金と在学期間の授業料全額。在学期間における教材費等として一人あたり年10万円給付	沖縄県内に所在する児童施設等(児童養護施設・児童自立支援施設・児童心理治療施設・里親・ファミリーホーム)を退所・委託解除され、経済的な支援を必要とするもの(過卒除く)。

沖縄子どもの未来県民会議事務局(沖縄県子ども生活福祉部子ども未来政策課) TEL. 098-866-2100

か  
り  
る  
奨  
学  
金

### あしなが育英会・交通遺児育英会

病気や事故、災害などに対応した奨学金制度

「あしなが育英会」と「交通遺児育英会」では、保護者が病気や事故、災害などにより経済的に困難な状況にある家庭に対して奨学金制度を設けています。この制度は無利子貸与のうえ、ほかの奨学金との併用も認められています。さらに、東京や大阪には月額

1~2万円程度の格安の学生寮も用意されており、多くの学生が利用しています。両育英会とも高校在学中に予約申込が可能ですので、該当すると思われる人は高校の先生に相談することをおすすめします。

#### 家庭の事情に配慮した奨学金

団体名	貸与月額	採用基準	申込先	募集期間	備考
あしなが育英会 03-3221-0888	大学(一般/特別) 40,000円/50,000円	保護者が病気や災害、自死等で亡くなったり、後遺症のために働けず経済的に困難な家庭	予約採用：在学高校 ※大学進学のみ	予約採用：6月 在学採用：5月	※入学一時金 (40万円)あり
	専門学校 50,000円		在学採用：進学先の大学や 専門学校		
	大学院 80,000円				
交通遺児育英会 03-3556-0773 (奨学金)	40,000円(うち2万円給付) 50,000円(うち2万円給付) 60,000円(うち2万円給付) から選択	保護者が交通事故で亡くなったり、後遺症のため働けず、経済的に困難な家庭	予約採用：在学高校 在学採用：進学先の大学や 専門学校	<予約採用> 4月1日~翌年1月 末 <在学採用> 10月末まで	※入学一時金 あり(40万/60 万/80万円から 選択)

自  
立  
進  
学

### 新聞奨学金

奨学金と給与で自立進学

読売新聞や朝日新聞など大手新聞社系列の販売店で住み込みで働きながら学校へ通う新聞奨学生は、奨学金と給与の両方が支給される代表的な働きながら学ぶ制度です。入学前費用も借りられるうえ、家賃や食事の心配もいらぬため十分自力進学が可能です。契約期間内をやり通せば奨学金の返還も免除されるため、たいへん魅力的ですが、朝の3~4時ごろから始まる仕事と学業の両立は大変な苦労をとまいます。新聞奨学生の7~8割がやり通していると言いますが、途中で挫折し奨学金免除の権利を

失ってしまい、借金を抱えたまま学業も断念してしまっている人がいるのも事実です。新聞奨学生を希望する人は、家族や先生といっしょになって仕事の内容を納得がいくまでとことん調べたうえで契約し、契約期間は絶対にやり通す覚悟が必要です。

#### 国の給付型奨学金を受けている人は要注意!

保護者の支援もいらず自立して進学が可能な新聞奨学生制度ですが、新聞奨学生の収入で加算されるため「高等教育修学支援新制度」の対象外となる可能性があります。



詳しい説明コチラ

#### 1年目だけでも公的奨学金を借りておこう

どんなにやり通す意欲があっても、病気や怪我などで続けられなくなることもあります。もしの場合に備えて1年目だけでも日本学生支援機構奨学金を受けておくことをおすすめします。貸与型の場合、毎月支給される奨学金は貯蓄しておき、無事契約期間をやり通したら貯めていた奨学金を卒業後に一括返還すれば、有利子の奨学金でも利子がかかることはありません。もちろん新聞奨学金も返済免除となりますので、無借金で卒業することができます。



# 返還免除の奨学金

看護師／助産師／保健師／介護士／社会福祉士／保育士

か  
り  
る  
返  
還  
免  
除

## 看護師等修学資金

看護師、助産師、保健師をめざす人のための奨学金



沖縄県が貸与する「看護師等修学資金」は、県内外の看護師養成大学や専門学校の学生が対象となります。県内進学の場合は大学や専門学校を通して申請しますが、県外進学の場合は事前に申請書を受け取る必要があります。

### 【返還免除となるには…】

貸与された奨学金の返還免除を受けるには、卒業後1年以内に資格を取得し免除対象施設で規定期間（第1種は貸与を受けた期間の2倍、第2種は3倍の期間）看護業務に従事することで返還免除となります。

### 看護師等修学資金

対象資格	種別	貸与額	対象校	申請時期	支給時期	申請方法
看護師 助産師 保健師	第1種	大学 月額32,000円	琉球大学 沖縄県立看護大学 名桜大学	4月	年3回に分けて支給	進学先大学や専門学校を通して申請。申請には学校長の推薦書が必要。
		専門学校 月額36,000円	那覇看護専門学校 沖縄看護専門学校 浦添看護学校 ぐしかわ看護専門学校 北部看護学校	4月		
	第2種	年額70万円以内	全ての看護師等養成校	4月	決定の翌月に一括支給	

沖縄県保健医療部保険医療総務課 TEL. 098-866-2169

か  
り  
る  
返  
還  
免  
除

## 社会福祉士・介護福祉士修学資金 保育士修学資金

介護福祉士・社会福祉士・保育士をめざす人のための奨学金



沖縄県が貸与する「介護福祉士等修学資金」「社会福祉士修学資金」および「保育士修学資金」は、県内の指定学科に在籍する学生が対象となります。生活保護受給世帯等の子ども等が同制度を利用する場合は、生活費加算の貸与も行っています。

### 【返還免除となるには…】

貸与された奨学金の返還免除を受けるには、卒業後1年以内に資格を取得し県内の指定された介護施設などで5年間継続従事することで返還免除となります。

### 社会福祉士・介護福祉士・保育士修学資金

対象資格	種別	貸与額	対象校	申請方法	備考
介護福祉士 社会福祉士	一般学生	入学準備金20万円 月額5万円以内 国家試験対策費4万円(毎年) 就職準備金20万円	沖縄福祉保育専門学校 沖縄リハビリテーション福祉学院	在籍する養成学校の推薦を得て申請、各養成学校の推薦枠内で承認	優秀な学生であって、かつ家庭の経済状況から真に貸付が必要と認められる者等、要件があります。詳細については、対象大学・専門学校へ直接お問い合わせください。 ※令和5年度についての実施は未定。
	生活保護受給世帯等	入学準備金20万円 月額5万円以内 生活費3.8万円程度 就職準備金20万円	琉球リハビリテーション学院 沖縄統合医療学院		
保育士	一般学生	入学準備金20万円 月額5万円以内 就職準備金20万円以内	沖縄キリスト教短期大学 沖縄女子短期大学 沖縄福祉保育専門学校 沖縄こども専門学校 琉球リハビリテーション学院		

沖縄県社会福祉協議会 福祉人材センター TEL. 098-882-5703

【限定】  
沖縄



返還免除奨学金  
案内ページ

徳洲会グループ+金城大学

# 返還免除奨学金

## 看護師

金城大学では、看護師を目指す沖縄の高校生に対し、徳洲会病院と提携した返還免除奨学金を用意しています。



### 条件

貸与期間と同期間、徳洲会グループ【中部徳洲会病院（沖縄県）、南部徳洲会病院（沖縄県）、高砂西部病院（兵庫県）】に勤務することで貸与された奨学金を返還免除!

### 特徴

- ①高校在学中でも合格次第随時申請が可能! 入学前に採用決定!
- ②返還免除後は、徳洲会グループの他の病院に転勤可能! 勤務履歴は継続!

### 返還免除奨学金

月額**5万円**(年間60万円)  
最大**4年間240万円**貸与



### 入学前支援制度

**68万円**を貸与(無利息)  
入学金**20万円** 前期授業料**48万円**

高砂西部病院【兵庫県】では、返還免除奨学金に加え、入学前支援制度も設けています。

### 条件

金城大学卒業後は、医療法人徳洲会 高砂西部病院に勤務。

### 特徴

金城大学の納入期限内に支給されます。高砂西部病院に規定期間働いたのち、沖縄の徳洲会病院に転勤可能。勤務履歴は継続!

返還免除奨学金・入学前支援制度の相談はコチラから



金城大学

金城大学  
ホームページ

アドミッションオフィス ☎0120-276-150 nyushi@kinjo.ac.jp <https://www.kinjo.ac.jp/ku/>  
[空間キャンパス] 〒924-8511 石川県白山市空閑町1200番地  
[松任キャンパス] 〒924-0865 石川県白山市倉光1丁目250番地  
[沖縄広報センター] TEL.098-866-9288



金城大学  
公式Instagram

# 学校独自の支援制度

給付型奨学金／免除型奨学金／沖縄特別支援制度／その他制度

大学や専門学校に限らず多くの学校が独自運営の学生支援制度を設けています。大学独自の支援制度の最大の特長はそのほとんどが返済する必要のない給付型や免除型であること。成績や家庭の経済状況などの基準はあるものの決して手の届かないものではありません。ぜひチャレンジしてほしい制度です。

## もらう奨学金 給付型奨学金と免除型奨学金

多くの学校で実施している奨学金制度

多くの大学や専門学校で実施している学生支援のための奨学金制度は、大きく分けて給付型と免除型の2種類があります。給付型は文字どおり現金が給付される制度なので生活費として活用も可能です。免除型は入学金や学費などが免除される制度です。同じ奨学金制度でも「学費相当分を給付」や「学費全額免除」など、制度の内容をよく確認し資金計画を立てていきましょう。



## もらう奨学金 奨学金付き特待生入試制度

入学前に奨学生採用が確定する入試制度



大学や専門学校の奨学金は入学前に決定されるものと入学後に決定されるものがあり、入学前に採用の可否を決めるのが特待生入試制度です。特待生選抜入試やスカラシップ入試・奨学生選抜入試・給費生選抜入試など大学や専門学校により制度の名称はさまざまです。また推薦入試や一般入試で並行して特待生を選抜する場合もあります。入試要項の入試情報や奨学金情報をチェックしておきましょう。また、総合型選抜や学校推薦型選抜で早々に合格した人に対して、入学が担保されたまま一般入試を再受験し、その成績で奨学金を与える大学もあるので、よくチェックしてみましょう。

## もらう奨学金 沖縄の学生のための特別制度

沖縄の受験生に向けた特別な支援制度

日本の最南端にある沖縄県の学生に対し、費用負担を軽減しようと特別に支援制度を設けている県外大学や専門学校も増えてきています。また、沖縄に限らず遠隔地からの学生に対して特別制度を設けている場合もあり、最南端の沖縄の学生はほぼ対象となります。この制度の最大の特長は選抜されることなく沖縄の学生は「入学＝採用」となること。沖縄の学生にとっては、とてもありがたい制度です。



沖縄特別制度ガイド

## もらう奨学金 そのほかの経済的支援制度

ほかにもさまざまな制度があります

大学や専門学校では、そのほかにもさまざまな経済的支援制度を用意しています。

寮費無料制度

学費分納制度

留学支援制度

家賃補助制度

帰省支援制度

自分にも利用できる支援制度があるかもしれないぞ!



# 教育ローン

## 奨学金と教育ローンの併用は一般的

### 奨学金と教育ローンの違い

貸与型奨学金も教育ローンも最終的に返済しないといけないものですが、内容には大きな違いがあります。奨学金は君たちが借り主であるのに対して教育ローンは保護者が借り主となります。また月額で支給される奨学金に対して、教育ローンは必要な分だけ必要な時期に借り入れることができます。利息については超低利息の奨学金に対してや、教育ローンが高めとなっていますが、借入枠が大きいのが特長です。



奨学金(日本学生支援機構 貸与奨学金)	項目	教育ローン
学生	借り主	保護者
月額支給	支給方法	一括借入れ
入学後から開始	支給時期	いつでも可能
無利子または上限3%(近年1%程度で推移)	利息	2.0%~3.5%程度
約24万円~192万円(月額2万円~16万円)	貸与額	10万円から~2,000万円
最大20年で分割	支払方法	最大20年で分割

※教育ローンの利息については金融機関により異なります。また、教育ローンの貸与額(借入額)については証書型・当座型・担保により異なります。上記の表はあくまでも目安として掲載しています。

### 教育ローンが必要不可欠な理由!

利息だけを見ると不利な教育ローンですが、奨学金の最大のネックは支給時期が進学後であること。つまり高校在学中に必要な入学金や学費の一部に充てることができません。ひとり暮らしのための準備資金も含めた進学前費用は、必要なときに一括借入れが可能な教育ローンで補うのが一般的です。自前で準備資金を用意できない家庭には必要不可欠なシステムとなっています。



### 教育ローンのここがポイント!

#### 01 教育ローンのタイプは2種類

教育ローンは一般的な借入れと当座枠を設定するカードローンの2タイプあります。当座枠を設定するカードローンは、設定金額内なら手続きなしに必要な額をいつでも利用できて便利です。(ろうきん教育カードローン/おきぎん枠々教育ローン/JAおきなわ教育カードローン)

#### 02 最大2,000万円まで

4年制大学の場合、奨学金では933.2万円(第一種月額6.4万+第二種月額12万+入学時特別増額50万)が最大給付額なのに対して、教育ローンでは最大2,000万円まで借入れが可能です。ただし金融機関により異なりますので、借入可能額や条件などについては右下金融機関へ直接相談しましょう。

#### 03 条件によっては超低金利も

各金融時期によってキャンペーンを実施しており、条件によっては超低金利で貸し付けている場合もあります。教育ローンの利用を予定している場合には早めに窓口で相談することをおすすめします。  
(例/JAおきなわ:証書貸付:最下限金利年1.10%(保証料別)カードローンタイプ:最下限金利年2.05%)

#### 04 元金据置返済も可能

一般的な銀行借入れの場合は、借入れた翌月から支払いが開始されますが、教育ローンの場合就学期間は利息のみを支払い、卒業後から元金を含めた支払いを開始することも可能です。(ろうきん:最長在学期間+1年/おきぎん:在学期間/JAおきなわ:貸付対象子弟の卒業予定の末日から6ヶ月後までの範囲)

#### 05 もしものときの団信保険付き

ローンのご契約者である保護者に万が一のことがあった場合に、ローン残高が0円になるろうきんの「教育ローン/証書貸付タイプ」では保険料を負担してもらえるのが特長です。

#### 06 振込手数料無料で仕送り金を定額自動送金

仕送りのための振込手数料も数が多くなると馬鹿にできません。少しでも負担を軽くできるよう親子での振込手数料を無料で利用することが可能です。また定額を自動送金(有料)することも可能ですので計画的に活用できるのも魅力です。(おきぎん:「教育ローン振込手数料無料カード」を窓口にて提示)

#### 教育ローンに関するお問い合わせ

沖縄振興開発金融公庫 融資第二部 本店窓口  
☎098-941-1798

沖縄銀行 ローンFPステーションまたは各支店窓口  
ローンFPステーション那覇店  
☎0120-817-810

ろうきん ローンプラザまたは各営業窓口  
お客様相談デスク ☎0120-602-040

JAおきなわ ローンセンターまたは各JA支店窓口  
本店 ☎098-831-5559

注意しておきたい!

# 奨学金の落とし穴

SHOUGAKUKIN NO OTOSHIANA

毎年100万人以上もの学生が利用する「日本学生支援機構奨学金」。国が運営する奨学金として進学にはなくてはならないほど重要なものとなっています。しかし、利用するにあたっては注意すべき点も多くあります。予約段階から返還まで、特性と注意点をよく理解し、費用計画を立てましょう。

## 国の給付型奨学金を受けている人はバイト収入に要注意!!

高等教育修学支援新制度で国の給付型奨学金と減免を受けている場合は、最大で年間約187万円(給付91万円+減免96万円)を受けられますが、学生のバイトの収入(手取りではなく総支給額)が110万円を超えると、対象外または区分変更になる可能性があります。

バイトは年間の総支給額が99万円(月8万2,500円)を超えない程度にしましょう。



詳しい説明コチラ

## 予約採用の時期に注意!

日本学生支援機構の奨学金は高校在学中に「予約採用」の申請が可能です。高校3年生には必ず高校から申請の案内がありますので、聞き逃さないように注意しましょう。日本学生支援機構の奨学金は、進学後に申請できる「在学採用」もあります。予約採用で採用された場合は、進学する前に奨学金支給が約束されますので、少しでも必要と思われる場合は忘れずに申請しておきましょう。

## 第二種をうまく活用しよう!

貸与型奨学金を借りるのなら、誰もが無利子のほうが良いと思うはずですが、ところが、日本学生支援機構の貸与型奨学金では、有利子の第二種奨学金のほうが利用者数は多いのです。その理由として、無利子の第一種奨学金では最大上限月額が64,000円(私立大・自宅外生)に限られるため、必要学費が賅えないということが考えられます。そのため、仕方なく第二種奨学金を利用しているのだと思われます。ただし、第二種奨学金の利息は一般のローンと比べて低く推移しているうえ、上限利率が3%と利率制限がかけられています。また、奨学金申請時に選択した利率の算定方式は、貸与終了年度内に変更が可能です。

## 返還時の利率算定方法の「固定型」と「変動型」の最終決定は最後の最後に!

日本学生支援機構の奨学金の「第二種」や「入学時特別増額」は、申し込み時に返還時の利率算定方法を「固定型」にするか「変動型」にするか決めなくてはなりません。なお、利率は貸与終了月の利率が適用されますので、その時点の利率を予測して申し込むわけですが、2年後や4年後の利

率を予測することは不可能です。返還時の利率算定方法は卒業最終年度に変更が可能ですので、申し込み時にはどちらを選択してもよいので、卒業最終年度に日本学生支援機構のホームページにて最新利率をチェックして判断しましょう。

## 保証制度の選択は慎重に!

日本学生支援機構の貸与型奨学金では、「保証制度」の選択が必要です。保証制度には「人的保証」と「機関保証」の2つあり、いずれかを選択しなければなりません。人的保証では、親や親戚が連帯保証人、保証人となります。機関保証では、連帯保証人と保証人の選定は必要ありませんが、毎月の奨学金から一定額の保証料が天引きされます。選択した保証制度は、進学後に変更できないので、メリットとデメリットを含めて慎重に検討してください。

## 奨学金では入学前費用に対応できない!

日本学生支援機構の奨学金で、もっとも注意すべき点がここ! 進学先の入学前に必要な費用を奨学金でまかなうことはできません。奨学金は進学後の4月~7月ごろから貸与が開始されるのに対し、入学金や学費(※学費は半期分)は入

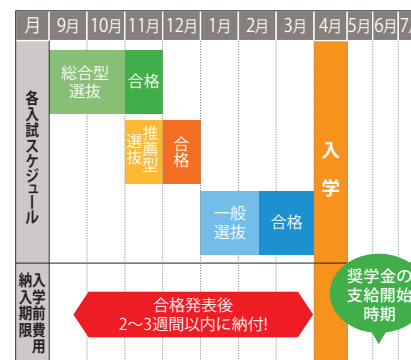

学前に納入することになっています。総合型選抜や学校推薦型選抜などで合格した場合は、早ければ10月~12月ごろには入学前費用を納入しなければ合格を取り消されてしまいます。受験前に納入すべき費用と時期をチェックし、保護者と早めに相談しましょう。

## 浪人した場合、予約採用は取り消される!

予約採用に通ったのち、受験した大学や専門学校に不合格になった場合、残念ながら予約採用の資格は取り消されることになります。浪人をして翌年進学をめざす場合には、再度予約申請をする必要があります。日本学生支援機構では、卒業後2年間は出身高校を通して予約採用を受け付けていますので、時期を逃さず出身高校へ出向き申請しておきましょう。

## 進学後の手続きを忘れると奨学金は支給されない!

日本学生支援機構の奨学金は、高校在学中に予約採用されたあと、進学先で最終手続きをする必要があります。これを怠ると奨学金の辞退と判断され、待てども待てども奨学金は支給されません。進学先でも入学後すぐに奨学金申請の案内がありますので、これも聞き逃さず手続きするようにしましょう。

## 奨学金の返還を怠ると大きなしっぺ返し!

一般と比較して非常に低利率な日本学生支援機構の奨学金ですが、卒業後返還を延滞した場合は年率3%のペナルティが課されます。さらに長期間延滞が解消しない場合は、法的な処置が取られることがあります。病気や経済的事情など正当な理由がある場合は、減額返還や返還期限猶予の願出ができますので、必ず手続きをするようにしましょう。

沖縄の高校生のための進学情報が満載！

# シンガク図鑑

ポータルサイト



がんばれ高校生！  
コロナに負けるな！



シンガク図鑑ポータルサイト **3つの特徴！**

Point 1

**全国の大学・短大・専門学校を  
約1,300校の情報を掲載！！**

これまで700校程度だった掲載校が、新しいシンガク図鑑ポータルサイトへの掲載校を約1,300校に倍増！  
全国すべての大学・短期大学(部)と多数の専門学校を掲載しています。

Point 2

**大学や専門学校のホームページに直リンク！  
だから常に最新の情報をゲット！！**

リニューアル後の学校情報ページでは、統一されたフォームから直接大学や専門学校の適切なページへ  
ジャンプするゲートウェイシステムを採用！使いやすい機能となっています。

Point 3

**毎月特集企画を実施！  
適切な時期に必要な情報を発信！！**

人気の学ぶ系統や資格、将来の仕事など、役立つ特集記事を豊富に  
企画します。また、受験生に対して適切な時期に必要な情報を随時発信！

今すぐ  
アクセス！

<https://55shingaku.jp/>



沖縄エリア

九州エリア

中四国エリア

関西エリア

中部エリア

関東エリア

東北エリア

北海道エリア

台湾エリア

# 学校情報

気になる学校の詳しい情報をチェック！

大学・短大 ————— B-7

専門学校 ————— B-159



沖縄に注目している学校が満載!

# 大学・短大

ひと目でわかる! 掲載大学・短大所在地マップ!  
【沖縄／九州／中四国／関西エリア】

## 佐賀県

掲載大学・短大	掲載ページ
西九州大学	B-32
西九州大学短期大学部	B-32

## 長崎県

掲載大学・短大	掲載ページ
鎮西学院大学	B-28
長崎外国語大学	B-30
長崎国際大学	B-31
長崎大学	B-29

## 熊本県

掲載大学・短大	掲載ページ
熊本大学	B-26
崇城大学	B-27

## 沖縄県

掲載大学・短大	掲載ページ
沖縄キリスト教学院大学	B-9
沖縄キリスト教短期大学	B-9
沖縄県立看護大学	B-10
沖縄県立芸術大学	B-11
沖縄国際大学	B-12
沖縄職業能力開発大学校	B-13
沖縄大学	B-14
名桜大学	B-15
琉球大学	B-16

## 福岡県

掲載大学・短大	掲載ページ
北九州市立大学	B-33
九州工業大学	B-34
九州国際大学	B-35
九州大学	B-36
久留米工業大学	B-37
久留米大学	B-38
西南学院大学	B-39
中村学園大学	B-40
中村学園大学短期大学部	B-40
西日本工業大学	B-41
福岡教育大学	B-42
福岡大学	B-43

## 山口県

掲載大学・短大	掲載ページ
梅光学院大学	B-46
山口大学	B-47

## 鹿児島県

掲載大学・短大	掲載ページ
鹿児島大学	B-19
鹿屋体育大学	B-20
志学館大学	B-21

## 宮崎県

掲載大学・短大	掲載ページ
九州医療科学大学	B-22
宮崎国際大学	B-23
宮崎大学	B-24

## 大分県

掲載大学・短大	掲載ページ
立命館アジア太平洋大学	B-25

## 岡山県

掲載大学・短大	掲載ページ
岡山商科大学	B-52
岡山大学	B-53
岡山理科大学	B-54
川崎医療短期大学	B-55
川崎医療福祉大学	B-55
環太平洋大学	B-56
倉敷芸術科学大学	B-57
山陽学園大学	B-58
山陽学園短期大学	B-58
美作大学	B-59

## 兵庫県

掲載大学・短大	掲載ページ
関西学院大学	B-60
神戸医療未来大学	B-61
神戸学院大学	B-62
神戸国際大学	B-63
神戸松蔭大学	B-64
宝塚医療大学 観光学部	B-65
兵庫大学	B-66
兵庫大学短期大学部	B-66
武庫川大学	B-67
流通科学大学	B-68

## 徳島県

掲載大学・短大	掲載ページ
四国大学	B-44
徳島文理大学	B-45
徳島文理大学短期大学部	B-45

## 広島県

掲載大学・短大	掲載ページ
広島工業大学	B-48
広島国際大学	B-49
広島都市学園大学	B-50
福山大学	B-51
福山平成大学	B-51

## 大阪府

掲載大学・短大	掲載ページ
大阪青山大学	B-69
大阪医療大学	B-70
大阪学院大学	B-71
大阪学院大学短期大学部	B-71
大阪経済法科大学	B-72
大阪国際大学	B-73
大阪国際大学短期大学部	B-73
大阪産業大学	B-74
大阪商業大学	B-75
大阪信愛学院大学	B-76
大阪体育大学	B-77
関西医科大学	B-78
関西医療大学	B-79
四天王寺大学	B-80
四天王寺大学短期大学部	B-80
太成学院大学	B-81
桃山学院大学	B-82

## 京都府

掲載大学・短大	掲載ページ
大谷大学	B-83
京都外国語大学	B-84
京都産業大学	B-85
京都精華大学	B-86
京都大学	B-87
同志社大学	B-88
立命館大学	B-89

## 沖縄エリア

## 九州エリア

## 中四国エリア

## 関西エリア

## 中部エリア

## 関東エリア

## 東北エリア

## 北海道エリア

## 台湾エリア

大学・短大

沖縄

九州

中四国

関西

中部

関東

東北

北海道

台湾

沖縄



沖縄/九州  
中四国  
関西エリア

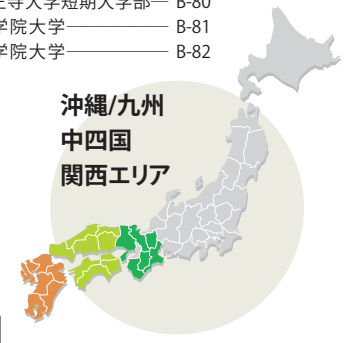



沖縄に注目している学校が満載!

# 大学・短大

ひと目でわかる! 掲載大学・短大所在地マップ!

【中部/関東/東北/北海道エリア】

大学短大

沖縄エリア

九州エリア

中四国エリア

関西エリア

中部エリア

関東エリア

東北エリア

北海道エリア

台湾エリア

沖縄

九州

中四国

関西

中部

関東

東北

北海道

台湾

中部/関東  
東北/北海道エリア



## 石川県

掲載大学・短大  
金城大学 B-99

## 福井県

掲載大学・短大  
福井工業大学 B-98

## 愛知県

掲載大学・短大  
愛知東邦大学 B-94  
名古屋大学 B-95  
名古屋文理大学 B-96

## 静岡県

掲載大学・短大  
静岡大学 B-97

## 岐阜県

掲載大学・短大  
朝日大学 B-90  
岐阜医療科学大学 B-91  
岐阜女子大学 B-92  
岐阜聖徳学園大学 B-93

## 埼玉県

掲載大学・短大  
埼玉大学 B-136  
城西大学 B-137  
駿河台大学 B-138  
文教大学 B-139  
防衛医科大学校 B-104  
ものづくり大学 B-140

## 群馬県

掲載大学・短大  
群馬大学 B-141

## 北海道

掲載大学・短大  
北海道医療大学 B-144  
北海道科学大学 B-145  
北海道大学 B-146

## 茨城県

掲載大学・短大  
茨城大学 B-142 筑波大学 B-143

## 東京都

掲載大学・短大  
青山学院大学 B-108 日本女子大学 B-118  
國學院大学 B-109 日本大学 B-119  
国士舘大学 B-110 法政大学 B-120  
駒澤大学 B-111 武蔵野大学 B-121  
専修大学 B-112 明治大学 B-122  
玉川大学 B-113 白百合大学 B-123  
中央大学 B-114 目白大学短期大学部 B-123  
東京都立大学 B-115 立教大学 B-124  
東京理科大学 B-116 立正大学 B-125  
東洋大学 B-117 早稲田大学 B-126

## 千葉県

掲載大学・短大  
亀田医療大学 B-127 城西国際大学 B-132  
神田外語大学 B-128 千葉大学 B-133  
国際武道大学 B-129 東京情報大学 B-134  
秀明大学 B-130 明海大学 B-135  
淑徳大学 B-131

## 神奈川県

掲載大学・短大  
神奈川県立大学 B-101 横浜市立大学 B-105  
関東学院大学 B-102 横浜国立大学 B-106  
グローバルBiz専門職大学 B-103 横浜創英大学 B-107  
防衛大学校 B-104

## 山梨県

掲載大学・短大  
都留文科大学 B-100



# 沖縄キリスト教学院大学 沖縄キリスト教短期大学

〒903-0207 沖縄県西原町字翁長777  
☎098-945-9782 ✉nyushi-ocu@ocjc.ac.jp nyushi@ocjc.ac.jp

**観光文化学科が2024年4月より開設。  
「英語」と「観光」を学ぶならキリ学!  
「こども」のことを学ぶならキリ短!!**

本学では、徹底した「英語」と「観光」「保育」の専門教育、「キリスト教」「平和」「沖縄」を基礎とした教養教育を提供し、社会に有用な人材を育成します。

### 設置学部・学科

#### ■ 沖縄キリスト教学院大学 人文学部

英語コミュニケーション学科/4年:国内屈指の外国人教員比率を誇り、生きた英語に触れることによる英語コミュニケーション能力を高め、仕事で活かせる実践的なスキルを修得します。また、国際関係や異文化

コミュニケーション関連におけるアクティブラーニングの講義も多数そろえ、地域社会に貢献できる人材を育てます。教職課程では高等学校教諭一種免許(英語)、中学校教諭一種免許(英語)が取得可能となっており英語教職科目を通して、英語教育の理論を学び、実践力を養います。国際理解教育や平和教育に貢献し、国際交流の場で指導力を発揮できる教師としての資質と教育力を培っていきます。  
観光文化学科/4年:平和な地域社会・国際社会の実現へ貢献する人材の育成を土台にして、持続的な文

化振興及び観光振興の発展に貢献できる能力を身につけることを目的とした学科です。アジア、世界の観光客を視野に、「英語」「中国語」「韓国語」の3か国語を学びます。国際文化交流を目的とした「国際文化交流海外研修」が必修で、異文化体験を通して学びを深めます。  
■ 沖縄キリスト教短期大学  
地域こども保育学科(2024年度4月より「保育科」から名称変更)/2年:保育士資格・幼稚園教諭二種免許状取得のため、豊富なカリキュラムを揃え、即戦力となる保育者の養成を図ります。また、子どもを取り巻く



「環境」や「いのち」についての科目により、保育者として求められる豊かな感性と知性を育みます。

### 初年度納入金

沖縄キリスト教学院大学  
**99万4,660円**※2027年度現在  
沖縄キリスト教短期大学  
**96万7,430円**※2027年度現在

**奨学金**  
最大66万円の待遇奨学金や在学留学特別奨学金など返済不要の奨学金を多数用意しています。

### 資格

【大学(英語コミュニケーション学科のみ)】  
高等学校・中学校教諭一種免許状(英語)/同時通訳士(学内認定)/社会福祉主事任用資格/特別支援学校教諭一・二種、小学校教諭二種免許状は、星槎大学との併修により取得可。  
【短大】保育士資格/幼稚園教諭二種免許状/社会福祉主事任用資格/認定給本土/児童厚生二級指導員

### 就職

体系的なキャリア教育に加え、学生一人ひとりの進路希望や性格、長所を見極めながら、個別面談を通してきめ細やかな就職支援を行います。「なぜ働くのか?」という気づきから、理想の進路を手にするまで徹底した個別支援を行います。

### その他

- LL/CALL PCラボシステム  
すべてのパソコンに“英語の発音、スピーチ、リスニング”の指導を行うソフトが装備されており、同時通訳等の授業で利用しています。Mac専用教室もあります。
- ピアレッスン室  
防音・エアコンが完備された個人レッスン室が18室あり、全学生が自由に使用できる環境が整っています。授業後などに猛特訓できます!!
- 長期休暇を利用した海外研修

各学科ごとに海外研修を実施します。英語コミュニケーション学科はフィリピン又はラオス、イギリス、ハワイ、観光文化学科は台湾、中国、韓国、ハワイで海外の歴史・文化に触れ、現地学生との交流や文化交流を体験します。地域こども保育学科はハワイまたは台湾で海外の幼児教育・保育について知見を広げます。

- 留學制度  
在学留学特別奨学金を受給することで卒業期間を延長せずに半年間留学することができます。協定校に留学する場合のみ最長1年間の留学が可能
- キャリアアップ制度  
四年制大学編入制度(短大)/留學制度/各種検定対策講座/資格取得奨励金給付制度
- 入試形態  
総合型選抜、学校推薦型選抜、一般選抜、編入学試験  
※詳細については募集要項をご確認ください。



沖縄キリスト教学院大学 資料請求



資料請求



沖縄キリスト教短期大学 資料請求



資料請求

志望校の資料請求は  
シンガク図鑑  
公式サイトで!!

# 沖縄県立看護大学

〒902-8513 沖縄県那覇市与儀1-24-1  
☎098-833-8800

**人々の生命を大切に  
する人間性豊かな  
看護職者の育成をめざす**



本学の教育理念は、生命の尊厳を重視し豊かな人間性を養い、変化の進む社会において、幅広い視野を持ち、看護を科学的に実践できる看護職者を育成し、それにより人々の健康と福祉に貢献することです。

### 設置学部

#### ■ 看護学部

看護学科:本学の看護教育の体系は、教養科目、専門関連科目からなります。専門関連科目は、専門教養科目、統合科目、広域・基盤看護科目、生涯発達看護科目があり、段階

的に学んでいきます。また、島嶼県である沖縄の地理・歴史及び文化等を踏まえた島嶼保健看護の課題(離島実習等)を導入した教育を実施しています。  
■ 大学院保健看護学研究科  
本学は、高度なケアの実践や教育・研究活動を目指す人のために、大学院博士前期及び後期課程も設置されています。特に、大学院博士前期課程では4分野(小児、精神、がん、老年)の高度実践看護師養成のための教育課程を設けています。

### 資格(学位・資格等)

- 学士・修士・博士(看護学)の学位
- 看護師及び保健師の  
国家試験受験資格
- 養護教諭2種免許取得資格

### 就職

病院、保健所、診療所、市町村、行政機関 その他

### その他

- 国際交流  
夏休み・冬休み期間を利用して海外研修ハワイセミナーや台湾研修を実施しています。またハワイや台湾からの留学生の受け入れも行っていきます。
- 県立看護大へのアクセス  
『看護大前』バス停下車。徒歩1分。  
『与儀十字路』バス停下車。徒歩5分。  
特に閲覧室は天井が高く、明るい

- 教育管理棟  
事務部門や講義室、視聴覚室、各種実習・演習室、L.L.教室などを設けています。とりわけ基礎看護実習室、助産実習室、小児看護実習室、母性看護実習室のほか、各種の演習室を個別に設けるなど、本学の特色を随所に見ることが出来ます。
- 図書館  
約71,000冊の蔵書が収容されており、主に看護・保健医療関係資料を収容しています。館内には蔵書検索専用パソコンが3台設置されており、情報検索に利用されています。また、蔵書検索はインターネットで公開されており、館外からも検索を行うことが可能です。閲覧席128席のほか、視聴覚資料が視聴できるAVブース、グループで使用できる学習室などを備えています。特に閲覧室は天井が高く、明るい

**初年度納入金**  
**(県内)81.78万円**  
(入学金:282,000円 授業料535,800円)  
**(県外)104.78万円**  
(入学金:512,000円 授業料535,800円)

**減免制度**  
授業料などの減免制度

**奨学金制度**  
日本学生支援機構  
沖縄県国際交流人材育成財団  
沖縄県看護師等修学資金

雰囲気の中で学習に励むことができます。

### ■ 研究・福利棟

1階には学生食堂、ラウンジ、学生会室、クラブ室など学生のための各種施設が入っています。また、2・3階フロアは教員研究室となっていますが、通常の研究活動のほか、授業での不明な点や学生生活の相談を受けるなど、教員と学生のコミュニケーションや交流を深めるための大切なエリアです。

### ■ ICT

19年から効率のかつ自主的に学習する教育環境の充実を図ることを目的に、学生1人に1台ノートパソコンを貸与しており、レポートのペーパーレス化、課題のプレゼンテーション資料の作成等に活用されています。

学校の詳細や  
資料請求はこちら



沖縄キリスト教学院大学 資料請求



資料請求



沖縄キリスト教短期大学 資料請求



資料請求

志望校の資料請求は  
シンガク図鑑  
公式サイトで!!

学校の詳細や  
資料請求はこちら



沖縄県立看護大学 資料請求



資料請求

志望校の資料請求はシンガク図鑑公式サイトで!!



資料請求

## 沖縄県立芸術大学



〒903-8602 沖縄県那覇市首里当蔵町1-4  
☎098-882-5080

**日本最南の地から豊かな伝統的視野を持つ人材を育てる。**

### 設置学部

#### ■美術工芸学部

美術学科(絵画専攻/彫刻専攻/芸術学専攻)：造形芸術の基本となる分野についての教育研究を目的としています。  
デザイン工芸学科(デザイン専攻/工芸専攻)：生活に関わる造形芸術についての教育研究を目的とし、特に沖縄における伝統工芸との関係からデザインと工芸の密接な関連性を重視した教育に特色をおいています。

#### ■音楽学部

音楽学科(音楽表現専攻、音楽文化

専攻、琉球芸能専攻)：琉球芸能専攻は、最も特色ある分野として、地域の個性的な伝統音楽、芸能の実技を教育しています。また、音楽表現専攻では、現代の音楽教育の普遍的基礎として、西洋古典の音楽を教育しています。さらに、音楽文化専攻は、両者を理論面から、または創作面から総合的に支える教育研究を行っています。

#### ■大学院

造形芸術研究科※修士課程(生活造形専攻/環境造形専攻/比較芸術学専攻)：造形芸術の各分野における高度な専門的能力を養成すること

とを目的としています。  
音楽芸術研究科※修士課程(舞台芸術専攻/演奏芸術専攻/音楽学専攻)：音楽芸術の各分野における高度な専門的能力を養成することを目的としています。  
芸術文化学専攻(比較芸術学専攻)：建学の理念に基づき、伝統芸術・民族芸術の汎アジア的基盤での育成・研究をはかり、美術・音楽・芸能等諸芸術文化の国際的な比較研究の場を展開して、高度な専門知識と能力を有する指導者を育成することを目的としております。



### 初年度納入金

**(県内)81.7万円**  
**(県外)104.7万円**

※実習経費は含まれていません

### 奨学金

(公財)沖縄県立芸術大学芸術振興財団奨学金、(公財)沖縄県国際交流・人材育成財団奨学金

### 資格

#### ■教育職員免許状(中学校・高等学校)

本学を卒業するために必要な単位を修得し、かつ免許教科の種類に応じ、所定の単位を履修すれば美術、工芸、音楽などの教育職員免許状を取得できます。

#### ■博物館学芸員資格

本学を卒業するために必要な単位を修得し、所定の単位を履修する

ことにより、博物館学芸員の資格を取得することができます。

### その他

#### ■芸術文化研究所と公開講座

地域社会との関連に重点をおき、地域の伝統芸術及びその関連分野の研究・調査を行い、伝統芸術の特色を解明します。これを通して伝統芸術の後継者の育成指導を図り、伝統芸術を基調とする芸術文化の創造と発展に寄与することを目的としながら、その成果を公開講座等を通じて地域社会へ還元しています。

#### ■附属図書館

約90,000冊の蔵書をはじめ各種雑誌、AV資料、楽譜、卒業生の論文や演奏資料等があります。沖縄およびアジア諸国関係資料や芸術関係図書を中心に収集、保存し、利用に供する地域的性格を持つ図書館です。

#### ■芸術資料館

絵画、彫刻、陶磁器、染織、漆器、楽器、その他の芸術作品等の貴重資料のほか、本学卒業修了制作買い上げ作品が収蔵されています。また、鎌倉芳太郎の資料や岡村吉右衛門のユニークなコレクションがあります。

#### ■奏楽堂

客席390席のホールを中心とし、練習室、講義室、録音スタジオを備えており、音楽教育に重要な役割を担う施設です。



沖縄県立芸術大学

資料請求

志望校の資料請求はシンガク図鑑公式サイトで!!



## 沖縄国際大学



〒901-2701 沖縄県宜野湾市宜野湾2-6-1  
☎098-893-8945 ✉entchr@okiu.ac.jp

**オキコクには世界を感じる学びがある。深く学び、変化し、羽ばたく力を育みます。**

沖縄国際大学は、沖縄に根ざした私立大学として、地域と世界をつなぐ学びを提供しています。法学・経済・産業情報・総合文化の4学部10学科を擁し、沖縄の歴史や文化、そしてアジアの十字路という地理的特性を活かした教育が大きな特徴です。1年次から幅広い教養を育む学びを提供し、多くの学問に触れることができます。専門科目では、基礎から体系的に学び、2年次以降はさらに専門性を深めていきます。加えて、沖縄社会や地域課題をテーマにしたフィールドワークや実習を通じて、教室を飛び出し、現場で学ぶ体験がで

きるのも沖縄国際大学ならではの魅力です。

### 設置学部

- 法学部
- ・法律学科
- ・地域行政学科
- 経済学部
- ・経済学科
- ・地域環境政策学科
- 産業情報学部
- ・企業システム学科
- ・産業情報学科
- 総合文化学部
- ・日本文化学科



学科情報

- ・英米言語文化学科
- ・社会文化学科
- ・人間福祉学科
- 社会福祉専攻
- 心理カウンセリング専攻

**初年度納入金**  
**97.11万円**

### 奨学金

大学独自の奨学金は特待奨学金をはじめ、留学支援やスポーツ・文化活動支援など多種多様で、返済義務のない給付型です。大学生活を経済面からバックアップします。

### 資格

中学教諭一種／高校教諭一種／小学校教諭二種(外部機関との連携による)／日本語教員／博物館学芸員／図書館司書／学校図書館司書教諭／社会福祉士国家試験受験資格／精神保健福祉士国家試験受験資格 など  
※学科により取得できる資格は異なります。

### 就職

#### ■就職サポート

企業、公務員・教員採用試験制度説明会開催。キャリアカウンセラーによる就職相談。夏期休業期間にインターンシップ実習を実施。県内企業の沖国生への評価は高く、就活サポート体制は、県内でもきわだっています。

#### ■資格取得支援

在学中に指定された検定・資格を取得した学生に、難易度に応じて最大10万円の助成金を支給する「キャリアサポート助成金」制度を設けています。2025年度には、381名の学生が本制度を活用しています。

### その他

#### ■特待生選抜制度

優秀な人材を募り、沖縄国際大学の教育活動を通して、才能の育成及びキャリア形成を強力に支援する制度です。

#### ①学費減免

4年間で最大324万円減免。

#### ②「夢後押し」の奨励金制度

自身の夢を叶えるために、最大50万円支給します。

#### ■海外留学

交換留学・派遣留学制度：協定を結ぶ大学へ交換留学生、派

遣留学生として約1年間留学する制度です。派遣選抜者には奨学金を給付。

海外語学・文化セミナー：海外の協定校で3～4週間のセミナーを開催。(費用別途必要)

#### ■国内留学

国内7大学の協定校へ交換留学(半期または1年間)できる制度です。

#### ■入試情報サイト

「沖国ってどんな大学?」「学生生活って楽しそう?」そんな疑問に答える特設サイトを公開しています。試験に関する情報や学科紹介動画も公開しています。



入試情報サイト

学校の詳細や資料請求はこちら



志望校の資料請求はシンガク図鑑公式サイトで!!



学校の詳細や資料請求はこちら



志望校の資料請求はシンガク図鑑公式サイトで!!



## 厚生労働省所管 沖縄職業能力開発大学校

〒904-2141 沖縄県沖縄市池原2994-2  
☎098-934-4808 (学務課)

**学びのすべてがチカラ(技術)になる!  
技術力は即戦力!**

沖縄職業能力開発大学校は、専門課程(2年間)に加え、応用課程(専門課程卒等対象・2年間)を設置し、沖縄県内をはじめとした産業界のニーズに対応した教育訓練を展開しています。

### 設置学科

■生産機械技術科(生産技術科)/2年/20名:様々な機械部品を作る機械の設計・製作に必要な知識と技術を学び、設計から加工・組立・制御まで、ものづくりができる実践技能者の育成が目標です。

■電子情報技術科/2年/25名:情報

通信ネットワークやIT社会を形成するエレクトロニクス技術、コンピュータ技術、通信・ネットワーク技術に関するものづくりへの適応技術を習得し、組込み技術といったハードウェアとソフトウェアの融合分野を担う実践技能者(組込みシステム技術者)の育成が目標です。

■電気エネルギー制御科/2年/25名:現代社会に不可欠な電気エネルギーに関して、発電、電力輸送、電子回路、コンピュータによる自動制御など、幅広い知識と技術を持った電気系実践技能者の育成が目標です。

■住居環境科/2年/20名:建築構

造・計画・法規・施工の基礎的な知識を学び、建築設計、インテリア設計、建築CAD、施工実習、測量、材料実験等を通して実践的な技術を習得し、豊かで快適な居住環境を創造する設計・施工管理能力を持つ人材の育成が目標です。

■物流情報科/2年/20名:輸送・配送・荷役・製品の出入庫などの物流管理、及び貿易、情報技術等を学び、物流の自動化技術や物流情報システムの構築技術を習得し、物流の専門スタッフとして社会に貢献できる人材の育成が目標です。

■国際ホスピタリティ観光科(ホテ

つづく)

つづき

ルビジネス科)/2年/20名:観光・企画・営業・接客サービスについての専門的知識及び技能を習得し、将来、ホテルスタッフとしてホスピタリティ豊かなリーダーとして活躍できる人材の育成が目標です。

### 初年度納入金

授業料:年間**55.9万円**  
(入校料:16.9万円を含む)

### 減免制度

経済的理由等により授業料の納付が困難で、かつ学業成績が優秀である者を対象とした授業料(全額・2/3・1/3)免除制度があります。

### 奨学金

・技能者育成資金融資制度(厚生労働省が設置)  
※一定の要件を満たした訓練生に対して有利子・無担保で一定限度額まで融資する制度です。

詳細は本校にお問い合わせください。

### 資格

■技能検定学科試験免除  
修了時に技能検定2級受検資格が得られ、在校中に行われる技能照査合格者には学科試験が免除されます。

■職業訓練指導員免許受験資格  
技能照査合格者は、一定期間の実務経験を経た上で、法定講習を受講することで、専攻関連分野の職業訓練指導員免許を取得することができます。

■1・2級建築士受験資格  
住居環境科修了生は、修了時に1級建築士と2級建築士の受験資格が得られます。(H30年12月14日公布建築士法改正による)

### その他

■応用課程への進学  
専門課程修了後、本校応用課程もしくは全国の職業能力開発大学校応用課程への進学が可能です。

■応用課程の設置学科  
生産機械システム技術科、生産電気システム技術科、生産電子情報システム技術科(全科2年制、定員20名)

■学生寮  
キャンパス内に学生寮があり、遠隔地等から入校する学生が利用しています。男女学生用、また障害者用の部屋があり、すべて個室で冷房器具を備えています。

定員:131名(個室)うち男子用(109室)／女子用(22室)  
費用:月額1.1万円(食費別)  
※変動あり



沖縄職業能力開発



資料請求

志望校の資料請求はシンガク図鑑公式サイト!!



## 沖縄大学

〒902-8521 沖縄県那覇市学国場555番地  
☎098-832-3270 ✉adpr@okinawa-u.ac.jp

**視野を広げる沖大の学び!  
4年間でいろいろなる事に挑戦しよう!**

### 設置学部

■経法商学部

【経法商学科】

法律・経済・経営を総合的に学ぶ学科。法律のプロ、ビジネスのプロ、公務員に必要な英知と実務力が同時に向上。自分の人生をデザインする力を高める講義やサポート体制も充実。

■人文学部

【国際コミュニケーション学科】

英語と中国語、韓国語の語学力を柱に、異文化理解と実践的なカリキュラムで才能を開花させ、世界を舞台に働くスペシャリストを育てる学科です。



【福祉文化学科】

社会福祉専攻:社会福祉士と精神保健福祉士の国家試験受験資格をダブルで取得できる学科。実践能力を身につけ、多様な福祉分野で活躍する道が開かれます。

健康スポーツ福祉専攻:地域に根ざした健康活動の指導者養成を目指し、保健体育教員免許をはじめ、スポーツ関連資格も取得できます。

【こども文化学科】

こども達の心理や発達、こどもを取り巻く環境等を学び、幅広い教養と専門知識、深い問題意識を有する小学校教員など教育のプロを育成します。

■健康栄養学部

【管理栄養学科】

「地域に根ざした健康活動に寄与する栄養に関する専門家の養成を目指す」という目標を掲げ、食による健康の保持増進並びに傷病者療養のための栄養管理や栄養指導のできる「管理栄養士」を養成します。



### 初年度納入金

**96.1~116.1万円**

(学科により異なります)

### 奨学金

本学では大学独自の「学内奨学金」が11種類あり、返済不要の給付型または減免型です。

### 資格

本学ではキミの実になり身を助ける「資格取得・試験対策講座」を多数開いています。各種教員免許の取得も目指せます。

■経法商学科

中学校教諭1種(社会)、高校教諭1種(地歴・公民)

公務員専門学校LECと連携した公務員試験対策講座(受講料無料)を開講。

■国際コミュニケーション学科:中学・高校教諭1種(英語)、日本語教員資格(日本語教員養成課程終了証)

■福祉文化学科:(社会福祉専攻)社

会福祉士・精神保健福祉士国家試験受験資格(健康スポーツ福祉専攻)中学・高校教諭1種(保健体育)、健康運動実践指導者受験資格、バラスポート指導員(初級※1、中級)、レクリエーション・インストラクター※1 ※1両専攻で取得可能  
※ 国家試験対策も充実!  
■こども文化学科:小学校教諭1種、児童厚生員  
■管理栄養学科:栄養士免許、管理栄養士国家試験受験資格、栄養教諭1種

### 就職

就職支援課では、最新の就職情報の発信はもちろん、独自の求人開拓や積極的な斡旋、面接指導など、あらゆるカタチでみなさんの就職を応援。就職支援スタッフ全員で、ツボを抑えたサポートを展開しています。

### その他

■国内外派遣制度

本学に在籍しながら国内外の大学に留学できる「派遣留学制度」があり、提携大学の学生との交流を通して、さまざまな刺激を受け学ぶことができます。留学は大きく分けて短期留学(約1ヶ月)と長期留学(約6ヶ月~1年)があり、派遣先の大学で取得した単位は卒業単位として認定されます。留学しながら、4年間で卒業を目指すことができます。

■充実した「教員採用試験」対策  
こども文化学科では2025年度の教員採用試験(小学校)で、34名の現役合格者を輩出しています。その他にも中学校1名(保健体育)で現役合格者を輩出しています。さらに過卒生も24名(小学校16名、中学社会1名、中学英語1名、保健体育5名、栄養教諭1名)が合格しています。沖大の魅力は、学生同士で切磋琢磨できるだけではなく、過卒生のサポートもしっかり行っているところです。



沖縄大学



資料請求

志望校の資料請求はシンガク図鑑公式サイト!!



# 公立大学法人 名桜大学

〒905-8585 沖縄県名護市為又1220-1 教務部 入試・広報課  
☎0980-51-1056 ✉nyushisodan@meio-u.ac.jp



## 本当の自分と巡り会う 4年間の旅のはじまり。

急激に変化する社会を背景に、幅広い知性と問題解決能力に優れた感性を持ち、臨機応変に対応できる人材が求められています。本学では、長い人生において大きな転換や決断を迫られた場面にも対応できる柔軟性を養うことを目的に独自の教養教育プログラムを展開し、知性と感性のバランスのとれた円満な人格を備える国際的教養人を養成することをめざします。

学生が学生をサポートする学習支援センターやサークル活動が活発なところも特徴の一つです。仲間や教職員と協働し、後輩を支援してい

く中で、社会に出てから求められる「他者と支え合い協働する力」を身につけることができます。

### 学部・学科

- 国際学部
  - 国際文化学科
  - 国際観光産業学科
- 人間健康学部
  - スポーツ健康学科
  - 看護学科
  - 健康情報学科

### 奨学金

- 学業奨励奨学金(第1種、第2種)
- スポーツ奨学金(第1種、第2種)
- 名桜大学学長奨学金

### 初年度納入金

(地域内) **70.5~72.4万**  
(地域外) **83.0~84.9万**  
※学部学科により諸費用が異なりますので、詳細はキャンパスガイド等でご確認ください。  
※地域内/地域外の区分に関する詳細は大学へご確認ください。



## 取得をめざす資格

- 国際学部 国際文化学科  
中学校・高等学校教諭一種免許(英語)・日本語教師養成課程修了証など
- 国際学部 国際観光産業学科  
高等学校教諭一種免許(地理・歴史)・高等学校教諭一種免許(商業)・観光実務士・総合旅行業務取扱管理者 など
- 人間健康学部 スポーツ健康学科  
中学校・高等学校教諭一種免許(保健体育)・看護教諭一種免許・健康運動指導士受験資格 など
- 人間健康学部 看護学科  
看護師国家試験受験資格・保健師国家試験受験資格(選択時条件あり)
- 人間健康学部 健康情報学科  
高等学校教諭一種免許(情報)・診療情報管理士受験資格・社会福祉主事任用資格 など

## 学生による学習支援

- 学生が主体となって運営する、学生のためのサポートチーム
- ウェルナビ(ウェルカムナビゲーション)  
新入生の学生生活をサポート
- 言語学習センター(LLC)  
言語学習をサポート
- 数理学習センター(MSLC)  
数理科科目の学習をサポート
- ライティングセンター(MWC)  
文章を書く力の向上をサポート



## 海外留学/国内留学

19カ国1地域50大学と協定を締結し、毎年多くの学生を海外留学へ派遣しています。また、国内においても20大学と協定を締結しており、国内での留学も可能です。  
※2025年12月時点の情報です。協定校数は随時増減しますので、最新の情報は大学へご確認ください。

## 就職状況

毎年、全国各地から本学へ入学しています。卒業後は半数以上の学生が次の目標に向けて島から飛び立っています。

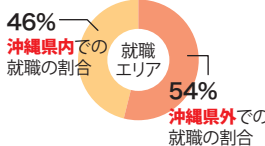

# 琉球大学

〒903-0213 沖縄県中頭郡西原町字千原1  
☎098-895-8141・8142 ✉nsnsd1@acs.u-ryukyu.ac.jp



## 多様性に富んだ沖縄の地で グローバルに活躍できる人材を育成します。

### 設置学部

- 人文社会学部:個人の尊厳と基本的的人権を尊重する平和・共生社会の形成者、社会全体の持続的発展に寄与できる人材を育成する。
- 国際地域創造学部:グローバルとローカルを併せ持つ視野によって、地域社会における現代的課題の解決や国内外の産業・文化の振興に寄与できる人材を育成する。
- 教育学部:小・中・特別支援学校など教育現場が抱える課題や島よの地域特性や平和共生などの教育課題と向き合い、協働しつつ学び続けることのできる教師や教育分野のスペシャリ

ストの養成を目指す。

- 理学部:基礎的科学的分野における教育と研究を通じ、広く社会で活躍できる人材の育成と理学分野の研究の発展を目指す。
- 医学部:医学と保健学に関する専門的知識と技術を修得し、医学・医療の進歩や社会的課題に柔軟に対応しうる医師、保健・医療従事者、研究者を育成する。
- 工学部:地域の産業を牽引し、製造(次世代型ものづくり)、エネルギー、情報通信、建築、環境、防災、電力などの産業に新たな価値を創造しつつ、社会のグローバル化に対応できる人材

を育成する。

- 農学部:亜熱帯地域に立地しているという地理的条件を活かして、食料・環境問題など地球規模の課題や地域農業の発展にかかわる課題の解決を目指す。
- 大学院:人文社会科学研究科※博士後期課程/地域共創研究科※修士課程/教育学研究科※専門職学位課程/医学研究科※修士課程※博士課程/保健学研究科※博士前期・博士後期課程/理工学研究科※博士前期・博士後期課程/農学研究科※修士課程/鹿児島大学大学院連合農学研究科※博士後期課程/法務研究科※専門職学位課程

## 初年度納入金

昼間主: **81.78万円**  
夜間主: **40.89万円**  
(2024年度実績)

### 奨学金

- 琉球大学修学支援基金による奨学金
- 修学支援新制度

### 減免制度

入学金(全額・半額)免除制度/授業料(全額・半額)免除制度

## 海外留学

琉球大学では40カ国・地域の大学等と国際交流協定を締結しており、充実した海外留学制度を整えています。また、アジア・太平洋島嶼地域の諸大学に留学できるのも琉球大学ならではの強みです。

## 就職

卒業後、社会的・職業的に自立できるよう様々なキャリア教育・支援を展開しています。また、「キャリア教育センター」では経験豊富なキャリアアドバイザーへ就職や進路に係る相談が出来るほか、次のような支援を行っています。  
就職・進路相談、全学年対象の就職ガイダンス、学内合同企業説明会、公務員試験対策講座、教員採用試験対策講座、キャリア形成・就職活動経費の支援、就職関連情報の配信など。

## その他

- 附属図書館  
附属図書館は国連寄託図書館とEU情報センターにも指定されており、蔵書は約100万冊、毎年1万冊以上の資料を受入しています。また、図

書と雑誌だけでなく、データベースや電子ジャーナルが利用可能です。沖縄関係の資料も充実しており、本学の学生・教職員だけでなく、県内外の多くの研究者にも利用されています。  
■ 共通教育等科目  
学部を超えて様々な授業を選択できる共通教育等科目は全国でもトップクラスの科目数。琉球特色・地域創生科目として琉球の文学・琉球の自然保護・沖縄のサンゴ礁・沖縄の基地と戦跡・琉球学入門・沖縄の染めと織り・世界自然遺産西表島など沖縄の特異な歴史的・文化的風土と自然環境に焦点を当てた科目も開講しています。



学校の詳細や資料請求はこちら



名桜大学



資料請求

志望校の資料請求はシンガク図鑑公式サイトで!!



学校の詳細や資料請求はこちら



琉球大学



資料請求

志望校の資料請求はシンガク図鑑公式サイトで!!



## 主に高校新卒者を対象とする 文部科学省外の大学校

大学と大学校とはなにが違うのだろう。大学校と付いている学校は、文部科学省以外の省庁や独立行政法人、県が認可または設置する高等教育機関や養成学校の場合がほとんどです。ただし修業年数や称号はそれぞれ違いがあり、高校新卒者を対象とするとほぼ下記の表の通りとなります。最大の特徴は全般

的に学費が安いこと、国の設置する大学校の場合には入学すると該当省庁の国家公務員職員となり、学費が無料であるだけでなく、給料が支給される学校もあります。耳慣れない学校も多くあるとは思いますが、卒業後の進路が自分の希望にあっているなら、迷わずチャレンジしてみましょう！

学校名	学科	修業年数	称号	身分	卒業後の進路
防衛大学校①	本科	4年	学士	国家公務員	陸・海・空 各自衛隊の幹部(曹長)
防衛医科大学校①	医学科	6年	学士	国家公務員	陸・海・空 各自衛隊の幹部(曹長・医師国家資格に合格すると2尉)
海上保安大学校②	本科	4年	学士	国家公務員	海上保安官
気象大学校③	大学部	4年	学士	国家公務員	気象庁職員
航空保安大学校④	本科	2年	—	国家公務員	国土交通省航空保安職員
国立清水海上技術短期大学校④	—	2年	—	学生	航海士、機関士、海技大学校進学…等
国立波方海上技術短期大学校④	—	2年	—	学生	内線船舶職員、海技大学校進学…等
国立看護大学校⑤	看護学部	4年	学士	学生	国立高度専門医療センター
職業能力開発総合大学校⑤	長期課程	4年	学士	学生	職業訓練指導員、一般企業、研究課程進学…等
職業能力開発大学校⑤	専門課程	2年	—	学生	一般企業、応用課程進学…等
職業能力開発短期大学校⑤	専門課程	2年	—	学生	一般企業、応用課程進学…等
水産大学校⑥	本科	4年	学士	学生	水産関連企業、一般企業、大学院進学…等
道府県立農業大学校⑦	専修学校 専門課程	2年	専門士	学生	農業経営、農業法人…等
	養成部門	2年	—		
栃木県立衛生福祉大学校⑧	専修学校 専門課程	1~3年	専門士	学生	病院、保育所、歯科診療所、公務員…等
長野県福祉大学校⑧	専修学校 専門課程	1~2年	専門士	学生	保育所、介護施設…等

【所管または省庁】

①防衛省 ②海上保安庁 ③気象庁 ④国土交通省 ⑤厚生労働省 ⑥水産庁 ⑦農林水産省 ⑧都道府県

## 入試情報決定版! シンガク図鑑のガイドシリーズ

### 4月発刊 |

沖縄の高校生のための緊急企画!

### オンライン相談会ガイド

オープンキャンパスや個別相談会にオンラインでアクセスしよう!



### 6月発刊 |

年々増える総合型選抜実施校の最新情報をチェック!

### 総合型選抜&AO入試ガイド

県内外の総合型選抜情報の決定版!



### 6月発刊 |

夏休みはオープンキャンパス・体験入学に行こう

### オープンキャンパスガイド

県内外のオープンキャンパス情報の決定版!



### 7月・10月 年2回発刊 |

薬剤師・看護師を目指す人のための

### 薬学・看護ガイド

人気の看護大学・看護専門学校を一挙紹介

年2回  
発刊



### 9月発刊 |

沖縄県で受験できる県外大学一覧!

### 地方入試ガイド

県外大学の地方入試情報の決定版!



### 9月発刊 |

沖縄に特別な制度がある県外校一覧!

### 沖縄特別制度ガイド

沖縄の高校生のための進学費用・生活費節減情報!



### 11月発刊 |

目指せ特待生! 大学入学共通テスト受験者必見!

### 琉球大学 併願プラン

気になる学校の入試日程をチェックしよう!



# 鹿児島大学



〒890-0065 鹿児島県鹿児島市郡元1丁目21-24  
☎099-285-7355 ✉nyushi@kuas.kagoshima-u.ac.jp



## 鹿児島大学の学部・学科情報等を紹介

鹿児島大学の学部や学科情報などを紹介しています。最新の情報は学校の公式HPや学校パンフレットを取り寄せてご確認ください。

### 設置学部

- 法文学部  
法経社会学科／人文学科
- 教育学部  
学校教育教員養成課程
- 理学部  
理学科
- 医学部  
医学科／保健学科
- 歯学部

### 歯学科

- 工学部  
先進工学科／建築学科
- 農学部  
農学科
- 水産学部  
水産学科
- 共同獣医学部  
共同獣医学科／畜産学科

初年度納入金  
**81.78万円**

### 奨学金

■日本学生支援機構 他  
※詳細は本学HPにてご確認ください。



## キャリア・就職サポート

キャリア形成支援センターは、入学時から卒業まで、さらに卒業後も含めた学生の多様なキャリア形成を、入学時からのキャリア教育や課外のキャリア・就職支援、さらにインターンシップや個別相談を通してサポートします。



キャリア・就職サポート

## 海外研修及び留学

「進取の精神グローバル人材育成プログラム双方向交流」(P-SEG Interactive)という国際教育プログラムでは、海外連携大学の学生と双方向に交流しながら共に学ぶための活動として、①本学から海外への学生派遣、②海外連携大学の学生受入、③両校の間でのオンラインによる国際共同学習等に参加することができます。また、語学力強化を目指すコースや留学生と交流する活動等への参加を通して、グローバルな視点やマインド、必要な能力を身につけることを目指しています。

学校の詳細や資料請求はこちら



鹿児島大学



資料請求

志望校の資料請求はシンガク図鑑公式サイトで!!



# 鹿屋体育大学



〒891-2393 鹿児島県鹿屋市白水町1  
☎0994-46-4869 ✉nyushi@nifs-k.ac.jp



## スポーツで未来を拓く自分を創る

国立唯一の体育大学であるという特徴を余すことなく活かし、スポーツ、武道、体育及び健康づくり、競技力向上において、他の大学では成し得ない取組みに挑戦し続ける。

### 設置学部

- 体育学部
- スポーツ総合課程  
体育・健康づくりに関する科学的な基礎知識や応用能力を有し、競技スポーツ、生涯スポーツ、健康づくりに関する専門的能力を理論と実践の往還を通じて身につけ、国際社会の進展に対応できるリーダーを養成します。

養成します。

### ●武道課程

我が国発祥の身体運動文化として伝承され、競技文化としても広く認識されている柔道・剣道における心と技を伝統的修練形式である稽古を通じて見につけ、武道の精神を備えた国際社会の進展に対応できるリーダーを養成します。

### 初年度納入金

**90.09万円**  
(入学科・各種保険料含む)

### 奨学金

- 特別奨学金(本学独自)
- 日本学生支援機構  
(給付奨学金／貸与奨学金／入学特別増額貸与奨学金)



## 国際交流

6か国・地域の10大学との大学間交流協定を結んでいます。そのうち4大学とは学生交流(交換留学)を行っております。

## 資格

- 中学校教諭一種免許状(保健体育)
- 高等学校教諭一種免許状(保健体育)
- 日本スポーツ協会公認資格(コーチ1、コーチ3、教師、ジュニアスポーツ指導員、スポーツプログラマー、アシスタントマネジャー)
- 日本サッカー協会C級コーチ
- 健康運動指導士
- 健康運動実践指導者
- レクリエーション・コーディネーターなど

## 就職

キャリア形成支援センターでは、学生のキャリア形成や就職活動をサポートするために、就職情報、関係図書を取り揃え、専門の就職相談員を配置しています。また、1年間を通じて、それぞれの学年に合ったキャリア形成授業や教員採用模試、公務員模試、就活対策講座、企業説明会、セミナーなどを開催しています。  
<主な就職先>  
教員／公務員／スポーツ関連企業／その他の企業／プロ・実業団 など

## 学生生活

地域の子どもの体力低下、運動部離れ、スポーツ指導者の不足、さらには中高年齢者の運動不足の解消や健康づくりのために、「学生スポーツボランティア」を積極的に派

遣っています。鹿屋市とその関連団体である総合型地域スポーツクラブと学生が連携し、地域の学校(部活動、スポーツ少年団、スポーツ教室など)やスポーツ団体に向向き、安全で円滑なスポーツ指導(指導補助)を行うことで、地域社会と交流でき、コミュニケーション能力なども身につけることができます。

## その他

5つの体育館や2階建ての武道館、実験プール、多くの屋外競技場を有しています。中でも2015年に完成したSPORTECスポーツパフォーマンス研究センターは国内トップクラスの最先端スポーツ科学研究設備を備えており、毎年多くの現役トッププロ選手などがデータ測定を行い、分析データを基にトレーニング助言等を行っています。

学校の詳細や資料請求はこちら



鹿屋体育大学



資料請求

志望校の資料請求はシンガク図鑑公式サイトで!!



## 志学館大学

〒890-8504 鹿児島県鹿児島市紫原1丁目59-1  
☎099-812-8508 ✉entrance@shigakukan.ac.jp



### 鹿児島から広がる学びの可能性！ あなたの未来をサポートする志学館大学

志学館大学は鹿児島市にキャンパスを構え、眼下に雄大な桜島と錦江湾が広がる絶好のロケーションを誇る大学です。人間関係学部・法学部の2つの学部と大学院で構成され、それぞれ専門の学問を深く学ぶことができます。建学の精神に則り、時代に即応したきめ細やかな教育体制を整え、鹿児島県高等教育の一端を担い続けています。

#### 設置学部

■人間関係学部  
心理臨床学科  
心理臨床実践コース／社会産業心理コース／学校教育心理コース／

精神保健・社会福祉コース／スポーツ健康科学コース  
人間文化学科  
日本語日文学コース／英語英米文化コース／歴史地理コース／韓国・中国言語文化コース

#### ■法学部

法律学科  
法ビジネス学科  
法ビジネス総合コース／ビジネスキャリアコース／デジタルマネジメントコース

#### 初年度納入金

**110.5万円** (全学部共通)

#### 特待生制度

○地域特待生  
奄美市・大島郡地区、種子島・屋久島地区及び沖縄県の高専を卒業見込みの者  
○グローバル特待生・IT特待生  
対象入試の志願者で出願時に対象資格等を取得し、高校を卒業見込みの者(例えば実用英語技能検定準2級プラス・準2級を取得の場合は授業料が1/4減免になります)  
【免除額】特待S:授業料全額、特待A:授業料半額、特待B:授業料1/4額、特待C:入学金全額  
※4年間適用(継続審査あり)  
※詳細は学生募集要項を参照

#### 資格取得

公認心理師※、精神保健福祉士※、社会福祉士※、中学校教諭一種免許状(国語・英語・社会・保健体育)、高等学校教諭一種免許状(国語・英語・地理歴史・公民・保健体育)、学芸員、司書、司書教諭、養護教諭一種免許状等  
※国家試験受験資格

#### 就職・進路支援

進路支援センターの教職員が、学生一人ひとりと個別面談を行い進路に関する相談に応じています。また、一般常識テストやSPI対策模擬試験など、就職試験対策指導を行っています。資格センターでは、公務員試験対策講座や国家資格対策講座など、資格取得を目指す学生をバックアップしています。受講料無料の講座も幅広く開講し、ダブルス

クールも不要です。

●就職率 98.9%

●公務員採用試験合格者数68名  
国家公務員一般職(行政職)2名／国税専門官(行政職)1名／鹿児島県職員(行政・警察事務)7名／鹿児島市職員4名／鹿児島県警察11名／鹿児島県公立学校教員(養護教諭)4名



#### オープンキャンパス

「模擬講義」「学科企画」「キャンパスツアー」など、教職員や在学生と交流して、リアルなキャンパスライフを体感してください！ 沖縄県からの参加者には交通費を一部補助します。

○第1回 7月19日(日)

○第2回 8月9日(日)

#### 入試情報

沖縄県で受験できます！  
対象入試:学校推薦型選抜、一般選抜

#### アクセス

約2時間30分で志学館大学へ！  
那覇空港→鹿児島空港(約1時間30分)  
鹿児島空港→鹿児島中央駅  
(バスで約40分)  
鹿児島中央駅→南鹿児島駅(JRで約5分)  
南鹿児島駅→志学館大学  
(徒歩で約10分)

学校の詳細や  
資料請求はこちら



志学館大学



資料請求

志望校の資料請求はシンガク図鑑公式サイトで!!



## 九州医療科学大学

〒882-8508 宮崎県延岡市吉野町1714-1  
☎0982-23-5555 ✉kouhou@phoenix.ac.jp



### 薬学・医療系をめざす人に優しい 『応援学費』

九州医療科学大学では物価高の時代に、学費が高いからと進学を諦めないように、薬学・医療系私立大学ではトップクラスの低学費を実現し、あなたの学びを応援します。

#### 設置学部

■社会福祉学部  
スポーツ健康福祉学科  
[ソーシャルワークコース／スポーツ科学コース／救急救命コース／鍼灸健康コース]  
■臨床心理学部  
臨床心理学科  
[心理・福祉コース／言語聴覚コース]

#### ■薬学部

薬学科 [6年制]  
動物生命薬科学科 [4年制]

#### ■生命医科学部

生命医科学科  
[臨床検査技師コース／細胞検査士コース／コスメサイエンスコース ※(仮称 設置構想中)]  
※設置計画は予定であり、変更する場合があります。

#### 初年度納入金

入学金(全学部):**30万円**  
授業料・施設設備費  
薬学部(薬学科):**150万円**

社会福祉学部・臨床心理学部・薬学部(動物生命薬科学科)・生命医科学部:**125万円**

#### 奨学金

■九州医療科学大学家賃補助制度  
・家賃の半額(上限月額2万円/月)・4年間(薬学科においては6年間) 沖縄県及び離島出身者に対し、経済的負担を軽減することにより学業に専念できる環境を整備することを目的とした奨学金制度です。  
※その他奨学金制度や入試特待生の詳細については本学HPをご確認ください。

#### 取得可能資格

主な目標資格  
●取得できる資格  
〈社会福祉学部〉中学校教諭一種免許状【保健体育】(国)、高等学校教諭一種免許状【保健体育】(国)ほか  
〈薬学部〉○動物生命薬科学科/学芸員(国)  
●受験資格が得られるもの  
〈社会福祉学部〉  
救急救命士(国)、社会福祉士(国)、精神保健福祉士(国)、はり師(国)、きゅう師(国)ほか  
〈臨床心理学部〉  
言語聴覚士(国)、社会福祉士(国)  
〈薬学部〉  
○薬学科/薬剤師(国) ○動物生命薬科学科/愛玩動物看護師(国)、実験動物1級・2級技術者  
〈生命医科学部〉臨床検査技師(国)、細胞検査士

#### 就職支援

「キャリアサポートセンター」  
個別支援と、独自の求人開拓に力を入れていきます。1年次から最終学年次まで通して、計画的に就職指導や個別相談、セミナーさらには学内で就職面談会も開催。センター側も常に学生に合った求人先を開拓しています。

#### オープンキャンパス

オープンキャンパス2026  
2026年6月21日(日)、7月12日(日)、8月8日(土)



#### その他

●南九州初の「救急救命士」養成大学  
●九州・沖縄で唯一の「細胞検査士」養成大学  
●「応援学費」を導入。  
薬学・医療系をめざす人に優しい『応援学費』として、私立薬学・医療系大学ではトップクラスの学費「低額化」を実現しました。  
●2027年4月 生命医科学科にコスメサイエンスコース※(仮称)を開設



学校の詳細や  
資料請求はこちら



九州医療科学大学



資料請求

志望校の資料請求はシンガク図鑑公式サイトで!!



# 宮崎国際大学

〒889-1605 宮崎県宮崎市清武町加納丙1405番地  
☎0120-85-5931 ✉admissions@miu.ac.jp

## 見たことのない景色、 見たことのない自分。

就職率99%（2025年3月卒）を誇り、教員採用試験においても高い合格実績を有しています。入学時から段階的な就職・進路支援を行い、キャリア形成のための必修科目や各種試験対策講座を1年次から受講可能。企業説明会や面接対策、就職志望者への支援も充実し、希望進路の実現を力強くサポートします。国際教養学部4年生のTOEIC平均点は662点と全国平均を上回り、習熟度別授業により無理なく英語力を伸ばせる環境が整っています。

### 設置学部

#### ■国際教養学部

#### 比較文化学科

グローバル・リベラル・アーツコース／ホスピタリティ・観光マネジメントコース／国際ビジネス・マネジメントコース／英語教育コース

#### ■教育学部

#### 児童教育学科



### 初年度納入金

#### 国際教養学部

**137万円**

#### 教育学部

**127万円**

### 奨学金

成績特待（1年間授業料全額または半額免除）、資格特待（1年間授業料全額または半額免除）、推薦特待（入学金全額免除）など。

※特待条件等は本学HPまたは学生募集要項をご確認ください。



## 大学の特徴

- 就職率99%（2025年3月卒）を誇り、入学時から段階的な就職支援を実施
- キャリア形成のための必修科目や各種試験対策講座を1年次から受講可能
- 企業説明会や面接対策なども充実し、理想の就職を強力にサポート
- 国際教養学部の教員の多くは外国人教員（外国人教員比率74%）
- 国際教養学部の4年生のTOEIC平均点は662点と、全国平均を大きく上回っています
- 英語授業は習熟度別に行われ、自分のレベルに合った学びが可能



## 取得可能資格

#### 〈国際教養学部〉

中学校教諭一種免許状（英語）、高等学校教諭一種免許状（英語）、小学校教諭二種免許状※、TOEIC[目標900点以上]、TOEFL[目標iBT100点以上]、英検[目標1級]、ビジネス実務士、上級情報処理士、情報処理士、防災士

#### 〈教育学部〉

小学校教諭一種免許状、幼稚園教諭一種免許状、保育士資格、中学校教諭二種免許状（英語）  
その他教育学部で取得できる資格  
児童福祉司任用資格（卒業後に1年以上の実務が必要）、児童指導員任用資格、社会福祉主事任用資格（指定された科目を3科目以上を修める）、こども音楽療育士、准学校心理士、防災士、情報処理士、キッズトイ2級、ベビートイ2級

## 就職

入学当初からTS(Three Stages＝[3段階])による就職支援を行っています。【キャリア形成支援科目を開講】必修科目となっており、学生が自分の進みたい未来を思い描いてその計画を立てることを目標としています。



## オープンキャンパス

7/12(日)

8/9(日)

2027/3/21(日)

学校の詳細や資料請求はこちら



宮崎国際大学



資料請求

志望校の資料請求はシンガク図鑑公式サイトで!!



# 宮崎大学

〈木花キャンパス〉〒889-2192 宮崎市学園木花台西1丁目1  
〈清武キャンパス〉〒889-1692 宮崎市清武町木原5200  
〈錦本町ひなたキャンパス〉〒880-0818 宮崎市錦本町4-5  
☎0985-58-7138(入試課直通) ✉nyushi-t@miyazaki-u.ac.jp



## 世界を視野に、地域から始めよう ~Look at the World, Start with the Community~

宮崎大学は5学部、7研究科、3機構を有する総合大学で、木花キャンパス（教育学部、工学部、農学部、地域資源創成学部）と清武キャンパス（医学部）を中心に、県内に5つの教育研究フィールドや附属幼稚園、小中学校があります。令和7年度からは錦本町ひなたキャンパスを設置して宮崎市中心部での活動を活性化し、近隣の高専教育機関、産業界、自治体等との連携をより一層強化しています。本学は宮崎の問題に積極的に取り組み、その中に世界に通じる課題と解決策を見出して広く世界に発信することを重要な使命としています。

### 設置学部

#### ■教育学部

学校教育課程（小中一貫教育コース／教職実践基礎コース／発達支援教育コース）

#### ■医学部

医学科／看護学科

#### ■工学部

工学科

（化学生命プログラム／土木環境プログラム／半導体サイエンスプログラム／電気電子システムプログラム／機械知能プログラム／情報通信プログラム）

### ■農学部

農学科（動植物資源生命科学コース／森林環境持続性科学コース／海洋生命科学コース／応用生命科学コース）

#### 獣医学科

#### ■地域資源創成学部

地域資源創成学科

### 初年度納入金

**81.78万円**（入学金含む）

### 奨学金

■日本学生支援機構奨学金

■地方公共団体

および民間育英団体奨学金

## 就職

宮崎大学では、学生のキャリア自律を図るため、就職活動の時期だけでなく、在学中から自分の将来を見据えて、大学生活を有意義に過ごすことができるよう、全学生へのキャリア形成支援の取組を実施しています。



就職に関する様々な情報は、ホームページの【就職キャリア】で確認することができます。

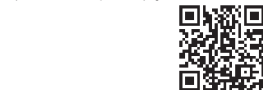

## オープンキャンパス

■8/10(月)：教育学部、医学部、工学部、農学部、地域資源創成学部  
■8/11(火・祝)：教育学部、工学部、農学部、地域資源創成学部  
※医学部は8/10(月)のみ開催  
詳細はこちら  
<https://www.miyazaki-u.ac.jp/exam/opencmps/>



## 資格取得

- 〈免許状〉  
幼稚園教諭1種・2種免許状／小学校教諭1種・2種免許状／中学校教諭1種・2種免許状／高等学校教諭1種免許状／特別支援学校教諭1種・2種免許状／養護教諭2種  
〈資格〉  
学芸員／測量士補／食品衛生監視員  
〈受験資格〉  
技術士補（試験一部免除）／獣医師／医師／看護師／保健師

学校の詳細や資料請求はこちら



宮崎大学



資料請求

志望校の資料請求はシンガク図鑑公式サイトで!!



# 立命館 アジア太平洋大学



〒874-0011 大分県別府市十文字原1-1  
☎0977-78-1120 📧apumate@apu.ac.jp

## APUで学んだ人たちが、世界を変える。

約100カ国・地域から集う若者が多文化・多言語を日常とするAPUのキャンパスでの学びや生活を通じて新たな自分と「世界」を創造しよう。

### 設置学部

- **アジア太平洋学部**  
アジアから世界を変える、「実学」を身につけた人材を育成。複雑に絡み合う世界の諸問題の解決策を導けるよう、アジア太平洋地域を中心とした「政治学」「社会学」「経済学」を横断的に学びます。
- **国際経営学部**  
「経営戦略・リーダーシップ」「アント

レプレナシップ・オペレーション  
マネジメント」「マーケティング」「会計・ファイナンス」の4つの分野を統合しながらビジネスを考え、応用・実践できる力を養います。

■ **サステナビリティ観光学部**  
地域の資源循環と価値創造から持続可能な社会を目指す、人材を育成。持続可能な社会づくりを研究する「サステナビリティ学」と地域の経済・文化に影響を与える「観光」の両面から、21世紀の私たちにとっての不可欠な課題に取り組みます。

**初年度納入金**  
**150万円**  
(入学金20万円・1回生時の授業料130万円)

**奨学金**  
● 国内学生優秀者育英奨学金 (給付)  
● 国内学生授業料減免制度 (給付) など  
※奨学金の詳細については  
APUmate.netでご確認ください。



### 資格取得

GIS学術士／地理情報システムを駆使して地域を診断するプロです。都市計画、マーケティングなど幅広い分野の実務に応用できる資格です。

### 就職実績

アクセンチュア (株) / 朝日生命保険相互会社 / アマゾンジャパン合同会社 / (株) 一条工務店 / 伊藤忠商事 (株) / オカムラ / オムロン (株) / コカ・コーラ ボトラーズジャパン (株) / 国税庁 / 国立研究開発法人宇宙航空研究開発機構 / コナミグループ / (株) サンリオ / 塩野

義製薬 (株) / シャネル合同会社 / (株) JALスカイ / ジョンソン・エンド・ジョンソン (株) / TOTO (株) / (株) ニトリ / (株) ファーストリテイリング / 富士通 (株) / (株) 星野リゾート / 丸紅ロジスティクス (株) / (株) Mizkan / 三菱UFJ信託銀行 (株) / (株) 良品計画 / レイ・ヴイートンジャパン (株) など

### 海外で就職した学生の進路先 国・地域一覧

タイ (16) / インドネシア (15) / ベトナム (13) / 韓国 (11) / 中国 (11) / アメリカ (5) / ウズベキスタン (4) / モンゴル (3) / マラウイ (3) / タンザニア (3) / パキスタン (3) / 香港 (2) / マレーシア (2) / 東ティモール (2) / フィリピン (2) / キルギス (2) / ナイジェリア (2) / エスワティニ (2) / エジプト (1) / 南アフリカ (1) / エチオピア (1) / ラオス (1) / オランダ (1) / パプアニューギニ

ア (1) / メキシコ (1) / バングラデシュ (1) / ヨルダン (1) / フィジー (1) / リベリア (1) / ガーナ (1) / タジキスタン (1) / ウガンダ (1) / チリ (1) / シンガポール (1) / ドイツ (1) / スリランカ (1) 総計119名  
※本情報は学生から報告があったもので、2025年4月1日現在のもの  
ンジャパン (株) など

### オープンキャンパス

■ 1日まるまるAPUを体験!  
模擬授業や国際交流、絶景のカフェテリアでのランチも楽しめます!  
7月11日 (土) 午後開催  
7月12日 (日) 終日開催  
11月1日 (日) 終日開催  
■ キャンパス見学会  
半日でサクッとAPUを体験!  
5月4日 (月) ※授業日開催  
8月1日 (土)  
9月20日 (日)  
12月20日 (日)  
3月27日 (土)

# 熊本大学



〒860-8555 熊本中央区黒髪2丁目39番1号  
☎096-344-2111 📧nyushi@jimu.kumamoto-u.ac.jp

## 地域と世界に開かれ、共創を通じて 社会に貢献する教育研究拠点大学

熊本大学は、教育基本法及び学校教育法の精神に則り、総合大学として、知の創造、継承及び発展に努め、知的、道徳的及び応用的能力を備えた人材を育成することにより、地域と国際社会に貢献することを目的とします。

### 設置学部

- 文学部: 人文科学科
- 教育学部: 共同教員養成課程 / 養護教諭養成課程
- 法学部: 法学科
- 理学部: 理学科
- 医学部: 医学科 / 保健学科

- 薬学部: 薬学科 / 創薬・生命薬科 学科
- 工学部: 土木建築学科 / 機械理工学 / 情報電気工学科 / 材料・応用化学科 / 半導体デバイス工学 課程
- 情報融合学環
- 共創学環

**初年度納入金**  
**81.78万円**  
(入学科含む)

- 日本学生支援機構奨学金制度
- 給付奨学金
- 貸与奨学金



■ 地方公共団体・民間奨学制度  
詳細は大学ホームページなどに掲示いたします。  
■ その他の奨学金制度  
● 熊本県医師修学資金 (条件付き貸与)  
詳細は熊本県医療政策課にお問い合わせください。  
● 熊本大学病院における医学部医学生に対する奨学金制度  
制度の詳細については熊本大学病院事務部総務課卒業後教育担当にお問い合わせください。

### 就職支援



キャリア支援サイト&KUMA★NAVI  
熊大生のキャリア形成と就職活動等を総合的に支援していくウェブサイト (学生のみ閲覧可能) を運営しています。卒業生からのキャリアメッセージなどは1年生から将来を考える情報源として活用できます。KUMA★NAVIでは学内の就職支援イベント情報や求人情報等を提供しています。

### 就職実績

□ 令和6年度  
学部卒業生就職率 96.6%



地域に貢献する人材を多数輩出しています。

### オープンキャンパス

- 令和8年7月31日 (金) 【本荘南地区】医学部 (保健学科)
- 令和8年8月1日 (土) 【本荘北地区】医学部 (医学科)
- 令和8年8月2日 (日) 【黒髪南地区】理学部、工学部、情報融合学環

- 令和8年8月7日 (金) 【大江地区】薬学部
- 令和8年8月8日 (土) 【黒髪北地区】文学部、教育学部、法学部、共創学環

■ **その他**  
受験情報ポータルサイト『熊大への扉』  
<https://ies.a.kumamoto-u.ac.jp/ADPORTAL/>



学校の詳細や資料請求はこちら



立命館アジア太平洋大学



資料請求

志望校の資料請求はシンガク図鑑公式サイトで!!



学校の詳細や資料請求はこちら



熊本大学



資料請求

志望校の資料請求はシンガク図鑑公式サイトで!!



# 崇城大学



〒860-0082 熊本市西区池田4-22-1  
☎096-326-6810 (入試課直通) ✉nyushi@ofc.sojo-u.ac.jp

## 熊本から心を動かす学びで未来へ “君の学びたいが、きっとここにある”

崇城大学は、工学部・情報学部・生物生命学部・芸術学部・薬学部の5学部9学科を設置する学生数約3,500名の大学です。パイロットや航空整備士を目指す学生が学ぶ熊本空港に隣接した「空港キャンパス」や英語を楽しく学べる学習施設「SILC」、「離島枠」入試を実施している薬学部や経済的負担が軽減される未来人育成特待生制度（通称：ミライク）など特色ある施設や制度があります。また、入学から卒業（就職）まで1人1人に寄り添うサポートも充実しています。

### 設置学部

- 薬学部 (薬学科)
- 生物生命学部 (生物生命学科)
- 工学部 (機械工学科/ナノサイエンス学科/建築学科/宇宙航空システム工学科[宇宙航空システム専攻/航空整備学専攻/航空操縦学専攻])
- 情報学部 (情報学科)
- 芸術学部 (美術学科/デザイン学科)

### 初年度納入金

- (工・情・生学部) **147万円**
  - (芸術学部) **157万円**
  - (薬学部) **190万円**
- (航空操縦学専攻を除く)  
※本学は高等教育の修学支援新制度の対象校です

### 奨学金

- 特待生制度 「未来人育成特待生制度（通称：ミライク）」<ミライクプレミアム>では4年間授業料0円かつ実験実習費半額（薬学部は6年間）また、<ミライク50>では4年間授業料年額50万円かつ実験実習費半額（薬学部6年間）と

ります。選考対象選抜は下記のとおりです。  
一般公募制推薦選抜：<ミライク50>を適用  
芸術学部実技選抜：<アートミライクプレミアム><アートミライク50>を適用  
※アートミライクプレミアムは初年度授業料0円かつ実験実習費半額  
※アートミライク50は初年度授業料50万円かつ実験実習費半額  
一般選抜前期日程：<ミライクプレミアム><ミライク50>を適用  
共通テスト利用選抜前期日程：<ミライクプレミアム><ミライク50>を適用  
※詳しくは、入学者選抜募集要項にご確認ください  
■学業優秀奨学生制度（工学部/情報学部/生物生命学部/芸術学部/薬学部）  
■その他 日本学生支援機構奨学金やその他の各種奨学金

※詳しくは入試課までお問い合わせ下さい。

### 資格取得

- 【取得できる主な資格】  
高等学校教諭一種免許（数学・工業・情報・理科・美術）/中学校教諭一種免許（数学・理科・美術）/毒物劇物取扱責任者/第1級陸上特殊無線技士/食品衛生責任者/食品衛生管理者/事業用操縦士/自家用操縦士 ほか
- 【取得できる主な受験資格】  
薬剤師/臨床工学技士/第1級陸上無線技術士/危険物取扱者（甲種）/宅地建物取引士・不動産鑑定士/一級建築士・二級建築士/木造建築士/消防設備士（甲種） ほか

### 下宿・アパートの紹介

大学周辺に学生専用の良質の下宿、アパートの紹介をしています。大学と家主と定期的に懇談会を開き、学生の生活について話し合い、有意義な学生生活を送れるよう努力しています。

- 下宿個室：3.5～7.6万円（共益費込）朝・夕食事付
- アパート個室：2.3～4.6万円（共益費込）※建物の場所や設備の内容によって家賃等が異なります



沖縄県出身者も熊本で充実した大学生活を過ごしています。

学校の詳細や資料請求はこちら



崇城大学



資料請求

志望校の資料請求はシンガク図鑑公式サイトで!!



# 鎮西学院大学



〒854-0082 長崎県諫早市西栄田町1212-1  
☎0957-26-0044 ✉koho@wesleyan.ac.jp

## 共に学び、共に喜ぶ

本学は3つの学科を持つ文系大学として、行政や地域経済、医療・福祉、教育、サービスなどあらゆる現場で活かせる専門的な知識と学科の垣根を越えた実践的な学びの機会を提供し「共生社会」をベースに地域貢献型大学として「総合力」を身につけた学生を育成します。

### 設置学部

- 総合社会学部 多文化コミュニケーション学科 (言語・文化コース(英語・中国語・韓国語・日本語\*)) \*留学生対象
- 社会福祉学科

(医療福祉コース、社会福祉コース、精神保健福祉コース、特別支援教育コース)  
経済政策学科 (経済コース、経営コース、地域政策コース)

### 初年度納入金

**123.36万円**  
(入学金含む)

### 奨学金

- 沖縄県奨学生制度
- 海外留学奨学金(JASSO)
- 資格特待生制度



- 大学入学共通テスト 利用選抜特待生制度
- グローバル人材育成プログラム生
- ビッグバンド特待生制度
- スポーツ特待生制度
- 後援会奨学金
- 後援会特別奨学金
- ファミリー奨学生制度



### 資格取得

- 〈免許状〉  
中学校教諭一種免許状 (英語・社会)  
高等学校教諭一種免許状 (英語・福祉・公民)  
特別支援学校教諭一種免許状 (資格)  
国家試験受験資格 (社会福祉士・精神保健福祉士)  
社会福祉主事任用資格  
児童福祉士任用資格

### 就職

1年次から4年次までの一貫したキャリア教育を重視する本学では、少人数制の利点を活かし初年次段階から学生一人ひとりのライフデザインに基づくキャリア支援を実施しています。また、リメディアル教育やICTスキルの活用を学部の専門教育と連動させることで、高い就職率や国家試験合格率を達成しています。

### 海外研修・留学

- 本学には海外26大学に、交換留学・語学留学、海外インターンシップ等を行う幅広い協定校・連携校があります。語学力向上はもちろん、異文化や国際問題を学び、視野を広げる大きなチャンスがあります。
- 長期交換留学プログラム (半年または1年)
- 短期海外研修プログラム

- 海外コミュニティサービス プログラム・海外実習(約2週間)
- 海外インターンシップ ※協定校へ交換留学をする場合、留学先の大学の授業料は無償です。 ※詳細は本学HPでご確認ください。

### オープンキャンパス

7/25(土)、  
8/2(日)、8/22(土)、  
9/26(土)  
12:30～15:45  
※沖縄地区からの参加者には交通費補助として30,000円分のQUOカードプレゼントがあります。



学校の詳細や資料請求はこちら



鎮西学院大学



資料請求

志望校の資料請求はシンガク図鑑公式サイトで!!



# 長崎大学

〒852-8521 長崎県長崎市文教町1-14  
☎095-819-2111



## Discover Your Dream 長崎大学から世界が広がる

長崎大学では世界標準の総合大学として、地域での取り組みから地球規模の課題まで、問題解決に挑む人材を戦力的かつ包括的に育成することを掲げています。

### 設置学部

- 多文化社会学部  
多文化社会学科(国際公共政策コース/社会動態コース/共生文化コース/言語コミュニケーションコース/オランダ特別コース)
- 教育学部  
学校教育教員育成課程(小学校教育コース/中学校教育コース/幼児

- 教育コース/特別支援教育コース
- 経済学部  
総合経済学科
- 医学部  
医学科  
保健学科(看護学専攻/理学療法学専攻/作業療法専攻)
- 歯学部  
歯学科
- 薬学部  
薬学科  
薬科学科
- 情報データ科学部  
情報データ科学科
- 工学部

- 工学科(機械工学コース/電気電子工学コース/構造工学コース/社会環境デザイン工学コース/化学・物質工学コース)
- 環境科学部  
環境科学科
- 水産学部  
水産学科

### 初年度納入金

**82.2~95.7万円**

(入学金含む)  
※学部学科ごとに異なります。

### 奨学金

日本学生支援機構

### 資格

- 〈多文化社会学部〉  
日本語教員基礎資格  
高等学校教諭一種(英語)
- 〈教育学部〉  
小学校教諭(一種・二種) / 中学校教諭(一種・二種) / 高等学校教諭(一種) / 特別支援学校教諭(一種・二種) / 幼稚園教諭(一種・二種) / 保育士
- 〈経済学部〉  
高等学校教諭一種(商業)
- 〈医学部〉  
医学科:医師  
保健学科:看護師/理学療法士/作業療法士
- 〈歯学部〉  
歯科医師
- 〈薬学部〉  
薬学科:薬剤師等

- 薬科学科:医薬情報担当者(MR) / 毒物劇物取扱責任者 / 甲種危険物取扱者 / 食品衛生監視員等
- 〈工学部〉  
高等学校教諭一種免許状(理科・工業) / 衛生工学衛生管理者免許  
機械工学コース:ポイラー技術免許(特級・一級・二級) / 公害防止管理者 / 公害防止主任管理者  
電気電子コース:電気主任技術者(第一種・第二種・第三種) / 第二種電気工事士 / 第一級陸上無線技術士 / 第一級陸上特殊無線技士 / 第二級海上特殊無線技士
- 構造工学コース:修習技術者 / 建築士(一級・二級・木造) / 一級土木施工管理技士
- 社会環境デザイン工学コース:修習技術者 / 一級土木施工管理技士 / 測量士補 / 測量士 / 火薬類取扱保安責任者 / 一級建設機械施工技士 / 公害防止管理者 / 公害防止主任管理者

- 化学・物質工学コース:甲種危険物取扱者 / 公害防止管理者 / 公害防止主任管理者
- 〈環境科学部〉  
社会調査士 / 環境再生医 / 自然再生士補 / 高等学校教諭一種(理科) / 環境計量士 / 公害防止管理者
- 〈水産学部〉  
食品衛生管理者 / 食品衛生監視員 / 海技士免許 / 技術士補 / 高等学校教諭一種(理科・水産)

### 就職・キャリア支援

「自らの人生を、自ら切り拓くキャリアの育成」という理念のもとキャリアセンターを組織し、学生が自ら考え、主体的に行動できるように総合的支援を行なっています。「キャリア教育」に加え、「キャリア相談」「就職支援プログラム」「社会体験プログラム」「情報提供」の4つを中心に、総合的なキャリア形成支援を目指します。

学校の詳細や資料請求はこちら



長崎大学



資料請求

志望校の資料請求はシンガク図鑑公式サイトで!!



# 長崎外国語大学

〒852-8065 長崎県長崎市横尾3-15-1  
☎0120-427-001(入試広報課)



## 世界各国からの留学生が集う国際色豊かなキャンパスで、世界の言葉&文化を体得しよう。

世界各国からの留学生が集い、共に学ぶ九州唯一の外国語大学です。国際色豊かなキャンパスで「語学力」と「コミュニケーション力」を鍛え、その力を今度は、海外の留学先で磨いていきます。学生はそうした環境の中で互いに切磋琢磨することによって、最も大切な「人間力」を身につけることができるのです。真の国際交流を担える人材を育てる大学です。

### 設置学部

- 外国語学部  
○現代英語学科
- アメリカやイギリスなどの地域に

限定せず、「世界共通語としての英語」に照準を合わせています。2年次以降は、将来の夢に直結した専門教育プログラムを用意しており、興味のある分野を自分の関心や将来の目標に合わせて選ぶことができます。

- 国際コミュニケーション学科  
専修言語  
・ドイツ語・フランス語  
・中国語・韓国語  
・日本語(外国人留学生対象)
- グローバル化が進行するほどに重要になるのが、地域の言語・文化・

社会への理解です。ドイツ語、フランス語、中国語、韓国語を初歩から学び、ヨーロッパとアジアの文化・社会を深く紐解きます。異なる文化や考え方を理解し、尊重しながら共に生き、共に栄えることができる「多文化共生」の可能性を探求します。

- 国際日本学科  
(仮称・設置構想中)  
2027年4月新設予定

### 初年度納入金

**127万1660円**

### 奨学金

- ひとりでも多くの学生に快適な学習環境を提供するため、返還不要のオリジナルの奨学金制度を多数設けています。
- 〈特別奨学金(SS-1, SS-2)〉  
25万円×4年間給付  
2年次以降は規定を満たした者に給付
- 〈特別支援奨学金〉  
学業成績優秀な各学年5名以内に年額25万円を給付
- 〈ファミリー奨学金〉  
入学金相当額を給付
- 〈派遣留學奨学金〉  
留学先の授業料相当額を給付
- 〈スカラーシップ入試奨学金〉  
スカラーシップ入試上位5名に1年次授業料・施設設備費の全額を、次点5名に半期分の授業料・施設設備費を給付
- 〈勤労奨学金〉  
最大年間8万円を給付

その他、民間団体奨学金も多数あり。

### 資格

- 中学校教諭一種免許状(英語)
- 高等学校教諭一種免許状(英語)
- 旅程管理主任者(ツアーコンダクター)
- 旅行業務取扱管理者(国家資格)
- 登録日本語教員(国家資格)

### 未来が広がる 語学の可能性

語学を活かせる仕事は教員や通訳者・翻訳家のみならず、ホテルや航空会社、旅行会社はもちろん、商社やメーカー、マスコミ、公務員など、想像以上に幅広い分野に広がっています。また、社会は語学だけでなく、コミュニケーション能力も重視しています。留学やキャンパス内での留学生との交流を通して語学力+αをしっかりと身に付けた卒業生がその魅力を武器に

多方面で活躍しています。

### 留學プログラム

学生の半数以上が留学を経験。長崎外大の国際交流校は32カ国・地域の180大学におよびます。アメリカに事務局を置く国際交流を目的とした大学連盟USACにも加盟し世界中の加盟大学と学生を派遣し合っています。1年間で2カ国に留学できたり、9割以上の学生が利用する留学先の授業料が不要になる制度など、特色あふれる内容で学生の留学をサポートしています。



学校の詳細や資料請求はこちら



長崎外国語大学



資料請求

志望校の資料請求はシンガク図鑑公式サイトで!!



## 長崎国際大学



〒859-3298 長崎県佐世保市ハウステンボス町2825-7  
☎0956-39-2020 ④kikaku@niu.ac.jp (入試・募集センター)

### 沖縄から佐世保へ! 沖縄出身者90名在籍!

人間尊重を基本理念に、よりよい人間関係とホスピタリティを探究し、社会・文化・健康に貢献するスペシャリストを育成しています。

#### 設置学部

**【人間社会学部】** ■ 国際観光学  
科: 観光及び関連する専門知識・技能を修得し、観光産業・事業、国際交流、まちづくりの各分野で実践的に活躍できる人材を育成します。国内外での研修やハウステンボスを始め、様々な業界でのインターンシップを実施。留学制度も充実しています。

● 観光マネジメントコース  
● スポーツツーリズムコース  
● グローバルツーリズムコース  
■ 社会福祉学科: 福祉に関する様々な専門知識と技能を修得し、福祉の分野で活躍できる人材を育成します。徹底した少人数教育と豊富な実習で、理論と実学をバランスよく身につけます。  
【健康管理学部】 ■ 健康栄養学科:  
「医学を基本とした栄養学」を基本理念に掲げ、栄養と医療の結びつきを十分に理解した栄養学のスペシャリストを育てます。教員のほとんどが医師や管理栄養士などの有資格者とい



う恵まれた環境も大きな特色です。  
【薬学部】 ■ 薬学科: 地域の保健・医療サービスやチーム医療などに参画できる優秀な薬剤師を養成するため、6年一貫の体系的なカリキュラムを編成しています。特に少人数による教育を重視し、学生が教員と密に触れ合える機会を多く設け、国家資格取得に向けたサポートを充実させています。

#### 初年度納入金

**122~200万円**  
(学科により異なります)  
(入学金25万円含む)

・チューリップハウス(女子寮)  
80室 食事付きの寮で管理人さんが24時間常駐

#### News & Topics

■ 高い国家資格取得!  
学生一人ひとりに合わせた徹底した指導が高い国家資格取得を生み出しています。沖縄出身卒業生累計  
・管理栄養士 **181名**  
・薬剤師 **56名**  
■ 沖縄で入試を実施!  
推薦型選抜A日程: 11/21(土)  
一般選抜A日程: 2/4(木)・5(金)  
沖縄県市町村自治会館

#### オープンキャンパス2026

7/19(日)・8/2(日)・8/23(日)  
11:00~15:00  
※硬式野球部合同練習会開催(予定)  
7/18(土)・8/1(土)  
詳細は硬式野球部HPにて、ご確認ください。

資格) ● 介護福祉士(国家試験受験資格) ● 高等学校教諭一種免許状(福祉) ● パラスポーツ指導員(初級) ● スクールソーシャルワーカーなど

■ 健康栄養学科  
● 管理栄養士(国家試験受験資格)  
● 栄養士 ● 栄養教諭一種免許状 ● 食品衛生監視員(任用資格) ● 食品衛生管理者(任用資格)  
■ 薬学科  
● 薬剤師(国家試験受験資格) ● 向精神薬取扱責任者 ● 麻薬取締官(任用資格) ● 薬事監視員 ● 危険物取扱者[甲種]受験資格 など

#### 学生生活

おしゃれな女子寮を備えています。充実した設備と万全のセキュリティで、快適な寮生活を自分らしく楽しんでください。  
・ブルーメンダールマンション(女子寮) 120室 オートロックセキュリティ

#### 特待生制度

ほぼすべての入試において、全学部学科を対象とした特待生制度を設けています。授業料が最大0円や国立大学とほぼ同額など7段階(S・A・B・C1・C2・D・E)あり、学業成績が入学後一定の基準を満たせば最大4年間(薬学部6年間)免除されます。薬学部では、入学後も学業成績により、翌年度の授業料を減免する薬学特待生制度があります。

#### 資格

■ 国際観光学  
科 ● 学芸員 ● 中学校教諭一種免許状(英語・社会・保健体育) ● 高等学校教諭一種免許状(英語・地理歴史・保健体育) ● 旅行業務取扱管理者(総合・国内) など  
■ 社会福祉学科  
● 社会福祉士(国家試験受験資格)  
● 精神保健福祉士(国家試験受験



長崎国際大学



資料請求

志望校の資料請求はシンガク図鑑公式サイトで!!



## 西九州大学

(神埼キャンパス) 〒842-8585 佐賀県神埼市神埼町尾崎4490-9  
☎0952-37-9616(直) ④nyusi@nisiky-u.ac.jp

## 西九州大学短期大学部

(佐賀キャンパス) 〒840-0806 佐賀県佐賀市神園3-18-15  
☎0952-37-9616(直) ④nyusi-jc@nisiky-u.ac.jp



地域で学び、地域に貢献する人材を育成します。  
＜西九州大学＞

#### 設置学部

(神埼キャンパス)  
■ 健康栄養学部  
健康栄養学科: 管理栄養士をはじめとした専門的職業人の育成のため、臨床・食品栄養・栄養教育の3コースを設置し、独自の教育プログラムによる効率的な授業を展開します。  
■ 健康福祉学部  
社会福祉学科より専門的な知識を身につけるため、4つ履修モデルを設置。夢や目標に応じた資格をめざすことができます。

技術を持つ看護専門職の人材を育成します。  
＜西九州大学短期大学部＞

#### 設置学科

(佐賀キャンパス)  
■ 地域生活支援学科  
栄養コース(栄養士養成課程): 食に関する専門的な学びはもちろん、豊かな生活と健康を届ける栄養士を養成します。  
調理・製菓コース ※2027年4月開設準備中: 全国でも数少ない「調理師」と「製菓衛生士受験資格」の2つが同時に取得できるコースです。  
介護福祉コース(介護福祉士養成課程): 介護や福祉をテーマに、専門的な学びを土台とし、人と地域のためになれる心豊かな介護福祉士を養成します。  
力になれる心豊かな介護福祉士を養成します。  
多文化コース: 海外留学や留学生との交流を通し、グローバルな視点を持つ人材を養成します。また、旅行業界についても必要な知識とスキ

スポーツ健康福祉学科: スポーツをとおして、健康で豊かな生活を総合的に支援できる人材を養成します。  
■ リハビリテーション学部  
リハビリテーション学科(理学療法) 専攻/作業療法専攻: 他学科と連携し、チームの一員として、高齢者や障がい児障がい者の支援を重視した地域リハビリテーションを展開します。(佐賀キャンパス)  
■ 子ども学部  
子ども学部: 子どもたちの心と身体を理解・サポートできる人材、特に幼児期から児童期という、子どもの人格を形成する大切な時期に対応できる教

育者を養成します。  
心理カウンセリング学科  
「心理と教育」の側面から人のこころの不思議を深く学び、地域に貢献できる人材を養成します。  
■ 健康データ科学部  
(2027年4月設置認可申請中)  
情報科学やデータサイエンスの知識・技能を駆使し、健康・福祉・スポーツ・医療などの多様な社会問題に立ち向かう人材を育成します。(小城キャンパス)  
■ 看護学部  
看護学科: 地域看護、地域包括ケアのリーダーとなりうる高度な知識と

#### 資格

＜西九州大学＞管理栄養士(国)/社会福祉士(国)/精神保健福祉士(国)/介護福祉士(国)/健康運動指導士/中学校・高等学校教諭一種免許状(保健体育)/理学療法士(国)/作業療法士(国)/小学校教諭一種免許状/幼稚園教諭一種免許状/保育士資格/認定心理士/看護師(国)/保健師(国)/養護教諭一種免許状/ITパスポート(国) など  
※(国)は、国家試験受験資格  
＜西九州大学短期大学部＞栄養士免許/調理師資格/製菓衛生士受験資格/介護福祉士(国)/保育士資格/幼稚園教諭二種免許状/プレゼンテーション実務士(国/内) 旅程管理主任者 など  
※(国)は、国家試験受験資格

#### 奨学金

※すべて返還の必要なし  
チャレンジ永原特待生(大学のみ) / 永原学園特待生(短期大学部のみ) / ひのくま奨学金(大学のみ) / 松香会奨学金(短期大学部のみ) / 寮費援助奨学金(女子あすなろ寮) / 兄弟姉妹在籍奨学金 / 同窓生特別奨学金ほか

#### 就職

徹底した就職サポートシステムで学生一人ひとりの就職を確実なものとし、毎年96%以上の高い就職率を維持しています。

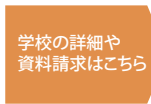

学校の詳細や資料請求はこちら



資料請求

志望校の資料請求はシンガク図鑑公式サイトで!!

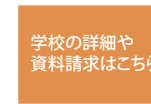

学校の詳細や資料請求はこちら



西九州大学



資料請求



西九州大学短期大学部



資料請求

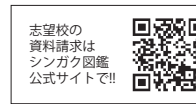

志望校の資料請求はシンガク図鑑公式サイトで!!

# 北九州市立大学



〈北方キャンパス〉〒802-8577 北九州市小倉南区北方4丁目2番1号  
 〈ひびきのキャンパス〉〒808-0135 北九州市若松区ひびきの1番1号  
 ☎093-964-4196 ✉kouhou@kitakyu-u.ac.jp



## テーマは、地域・環境・世界・情報

2026年に創立80周年を迎える北九州市立大学は、「地域」「環境」「世界（地球）」「情報」の4つをビジョンとして位置づけています。時代のニーズに応えるとともに、これらが共生する持続可能な社会の創造に向けて、全力で取り組みます。

### 設置学部

- 外国語学部  
(英米学科／中国学科／国際関係学科)
- 経済学部  
(経済学科／経営情報学科)
- 文学部

- (比較文化学科／人間関係学科)
- 法学部  
(法律学科／政策科学科)
- 地域創生学群(地域創生学類)
- 国際環境工学部  
(環境化学工学科／機械システム工学科／建築デザイン学科／生命工学科)
- 情報イノベーション学部  
(情報エンジニアリング学科／共創社会システム学科)  
※2027年4月新設

### 初年度納入金

**81.78万円**(北九州市内居住者)  
**95.88万円**(上記以外の者)  
 (入学金を含む)

### 奨学金

- 日本学生支援機構奨学金
- 北九州市奨学金
- あしなが育英会奨学金



## 資格

【取得資格】中学校教諭一種免許状(英語・社会・国語)、高等学校教諭一種免許状(英語・中国語・公民・国語)、認定心理士、社会教育主事任用資格、博物館学芸員、スクール(学校)ソーシャルワーク教育課程認定修了資格、バラスポーツ指導員、毒物劇物取扱責任者  
 【受験資格】社会福祉士、自動車整備士、自動車整備管理者、管工事施工管理技士、1級建築士、2級建築士、管工事施工管理技士(2級)、木造建築士、建築設備士 など  
 (※学部・学科によって異なる)



## 就職

(主な就職実績)  
 日本航空(JAL)、全日本空輸(ANA)、福岡銀行、良品計画、日本生命保険、ファーストリテイリング、リクルート、九電工、ゼンリン、鹿島建設、LIXIL 他  
 【公務員】  
 北九州市役所、福岡県庁、福岡県教育委員会、沖縄県庁、海上保安庁、門司税関、福岡国税局 他

## キャリアセンター

社会で求められる力を養成し、きめ細かい就職活動支援を行います。社会で活躍できる人材へのステップアップを支援します!

## オープンキャンパス



■オープンキャンパス  
 2026年6月14日(日)・7月19日(日)・8月23日(日)  
 ※北方キャンパス(文系)・ひびきのキャンパス(理系)同時開催予定。  
 ※最新情報や予約については、大学HPをご確認ください。

▶ 入試関連イベント等の情報はこちら



学校の詳細や資料請求はこちら



北九州市立大学



資料請求

志望校の資料請求はシンガク図鑑公式サイトで!!



# 九州工業大学



〒804-0015 福岡県北九州市戸畑区仙水町1-1  
 ☎093-884-3056 ✉nyu-jisshi@jimu.kyutech.ac.jp



## 最先端にもできないことを。

九州工業大学は、わが国の産業発展のため、品格と創造性を有する人材を育成します。

### 設置学部

高校時代に学んだ知識や技術をさらに深めていくのも、初めての分野にチャレンジしてみるのも、あなた次第。九工大では、「ものづくり」の基礎から専門知識、実践まで幅広く学ぶことができます。

### 工学部:工学科

- 建築コース／土木コース／機械コース／制御コース／宇宙コース／電気コース／電子コース／化学

コース／材料コース／数物コース  
 ■情報工学部:情報工学科  
 データサイエンス・AIコース/AI・メディア情報学コース/ソフトウェア情報学コース/情報ネットワークコース/情報エレクトロニクスコース/ロボティクス・システム制御コース/システムデザインコース/医用工学コース/環境生命工学コース

### 初年度納入金

(入学金) **28.2万円**  
 (授業料) **53.58万円**  
 ※令和8年4月入学の場合

### 奨学金

■日本学生支援機構奨学金制度  
 ・給付奨学金  
 ・貸与奨学金  
 その他奨学金制度については本学ホームページをご確認ください。

### 取得可能資格

【工学部】工学科:技術士(予定)/高等学校教諭一種免許状(工業)/一級建築士/二級・木造建築士/測量士/測量士補/電気通信主任技術者/電気主任技術者/第一級陸上無線技術士/第一級陸上特殊無線技士/第三級海上特殊無線技士

### つつき

士/甲種危険物取扱者  
 【情報工学部】情報工学科:技術士(予定)/高等学校教諭一種免許状(情報)  
 ※内容が変更になる場合があります。

## 就職支援

充実した教育・就職支援で『ダントツ』の就職実績!  
 令和7年度学度  
 卒業生就職率 98.9%  
 ※就職希望者のうち就職したものの割合

## 海外留学

【オンラインプログラム】  
 語学研修や協定校学生との協働学習  
 【国際協働学習】  
 九工大で受け入れている留学生と一緒に行う異文化交流や協働学習

### 【海外派遣プログラム】

様々な地域、内容、期間の留学プログラムを用意しています。  
 (主な派遣先)  
 アメリカ/イタリア/韓国/タイ/台湾/中国/ドイツ/ベトナム/マレーシア/フランス

## オープンキャンパス



【オープンキャンパス2026】  
 工学部  
 7月31日(金)・8月1日(土)  
 情報工学部  
 7月18日(土)・19日(日)

## 大学説明会・受験相談会

オンラインによる大学説明会や受験相談会を以下の日程で開催予定です。(事前予約制)  
 6/27(土)、6/28(日)、8/11(火・祝)、8/16(日)、9/20(日)、9/23(水・祝)、12/19(土)、12/20(日)、1/23(土)、1/24(日)  
 ※詳細はHPにてご確認ください。



学校の詳細や資料請求はこちら



九州工業大学



資料請求

志望校の資料請求はシンガク図鑑公式サイトで!!



# 九州国際大学

〒805-8512 福岡県北九州市八幡東区平野1-6-1  
☎093-671-8916



## 地域を、世界を、そして自らを創生できる人になる。

本学は1930年の創立以来、「塾的精神」という理念のもとに地域社会に貢献する人材を輩出しています。社会人として必要な基礎学力と自立した生活を送れる専門知識を学び、時代を見つめながら、それぞれの舞台で新しい潮流を生み出し、時代を想像していく人材の育成を目指します。基礎教育センターでは学生の基礎学力向上を目指した個別指導に加え、e-ラーニングを導入し、学生一人ひとりが勉強に打ち込める環境を整えています。地域に貢献する大学、生涯学習の拠点大学として、更なる発展を目指します。

### 設置学部

- 法学部  
法律学科  
リスクマネジメントコース（公共・行政）／キャリアコース（企業実務）
- 現代ビジネス学部  
地域経済学科  
経済コース／経営コース／地域づくりコース／観光ビジネスコース／スポーツマネジメントコース
- 国際社会学科  
国際社会学科
- 看護学部 看護学科（仮称）  
2027年4月 ※認可申請中

### 初年度納入金

**1,123,410円**  
※入学金・委託徴収金を含みます。

### 奨学金

- 橘奨学金
- 英語成績優秀者奨学金
- 同窓会奨学金
- 学術奨学生奨学金
- 外国語検定試験合格者奨学金
- 九州国際大学・八幡大学ファミリー
- 日本学生支援機構奨学金
- 給付型奨学金 など

### ■ エクステンションセンター

有名専門学校と提携し、実績ある講師を迎え、様々な講座を開いています。国家資格や公務員採用試験のような難易度の高い試験に万全の体制を整えています。

■ **キャリア支援室**  
入学後4年間にかけてキャリアデザイン教育、キャリアプラン教育、キャリアプラン実践、全員連絡＆個別面談と段階的に支援プログラムを進めています。優良企業との太いパイプを生かして、実践的できめ細やかな進路指導を展開しています。

### ■ オープンキャンパス

5/16(土)・7/4(土)・7/25(土)・9/5(土)・9/6(日)・3/27(土)  
※本学のオープンキャンパスに参加ご希望の場合は、事前予約が必要です。詳細は本学ホームページをご確認ください。

### 資格

- **取得可能資格**／中教諭一種免許状（英語）、高校教諭一種免許状（公民・英語）、スポーツコーチングリーダー（受験資格）、ジュニアスポーツ指導員（受験資格）、トレーニング指導者（受験資格）、トレーニング指導者（受験資格）
- **取得支援資格**／司法書士、行政書士、日商簿記検定、経営学検定、ファイナンシャルプランニング技能検定、宅地建物取引士、TOEIC®、TOEFL 他

### 就職

（主な就職実績）ANA福岡空港株式会社/TBCグループ株式会社/アイリスオーヤマ株式会社/イオン九州株式会社/エクシオグループ株式会社/コネクシオ株式会社/シャボン玉石けん株式会社/セキスイハイム九州株式会社/リックス株式会社/岡山県

### ■ 特色

- **入学前修学支援**  
全ての入試区分において、合格した生徒には入学前教育e-ラーニングを実施。



九州国際大学 資料請求

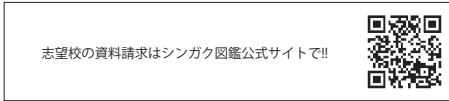

志望校の資料請求はシンガク図鑑公式サイトで!!



学校の詳細や資料請求はこちら



# 九州大学

〒819-0395 福岡県福岡市西区元岡744  
☎092-802-2006（入試課） ✉nyukikaku@jimu.kyushu-u.ac.jp



## 総合知で社会変革を牽引する大学へ

九州大学は、目指す姿である「総合知で社会変革を牽引する大学」を実現するため、今後10年間の方向性、方針を示す「Kyushu University VISION 2030」を策定しました。この目指す姿の実現に向けて、多様な「知」と「人材」を結集して、新たな価値創造の基盤となる研究とイノベーションの創出を牽引し、自然科学系と人文社会科学系、さらにはデザインを加えた知の複合・融合による「総合知」によって、社会的課題解決とDXの推進に取り組み、教育・研究はもとより、それによる社会変革に貢献します。

今後、本学が、多くの学生や研究者にとって魅力のある世界最高水準の教育、研究を展開し、国際競争力をもつ各国の大学に伍していくため、歴史と伝統に培われた本学の学問を基盤に、一丸となって「Kyushu University VISION 2030」に基づく新しい取組を進めていきます。

### 設置学部

- 共創学部
- 文学部
- 教育学部
- 法学部
- 経済学部
- 理学部
- 医学部
- 歯学部
- 薬学部
- 工学部
- 芸術工学部
- 農学部

### 初年度納入金

**81.78万円**（入学科含む）

### 奨学金

- 中本博雄賞修学支援奨学金
- 市川節造奨学金
- 九州大学修学支援奨学金
- 利章奨学金
- 九州大学  
基幹教育奨励賞（奨学金）
- 山川賞（奨学金）
- 九州大学交換留学奨学金
- 九州大学基金  
海外留学支援事業
- 民間奨学団体の各種奨学金

### 就職

九州大学で実施している「就職支援」や「過去の就職情報」については、キャリア・就職支援のサイトでご確認ください。



キャリア・就職支援▶

### 海外留学

- **各種留学プログラム**  
九州大学は学生の留学を推奨し、交換留学（半年～1年）などの留学プログラムを実施しています。
- 【交換留学制度】  
大学間学生交流協定に基づく交換留学／部局間学生交流協定に基づく交換留学
- 【短期留学プログラム】  
主に春休みや夏休みの期間に実施されます。英語などの語学研修をはじめ、アジアを識りアジアの学生とともに学ぶ「ASEAN in Today's World」や起業家精神を学ぶ研修などテーマに基づく短期留学プログラムがあります。



※資料請求に関しては、大学のホームページでご確認ください。  
● <http://www.kyushu-u.ac.jp/ja/>



九州大学 資料請求

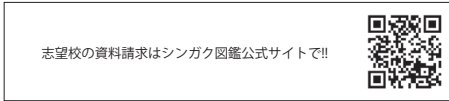

志望校の資料請求はシンガク図鑑公式サイトで!!



学校の詳細や資料請求はこちら

# 久留米工業大学



〒830-0052 福岡県久留米市上津町2228-66  
☎0942-65-3488 ✉nyushi@kurume-it.ac.jp



**ストーリーの、真ん中に。すべての学生が大勢のなかのひとりではなく、物語の主人公として過ごす4年間。**

久留米工業大学は、学部5学科11コース、大学院修士課程3専攻を有し、近年の目まぐるしく進歩発展する情報化社会で活躍できる人材を育成しています。各専門学科におけるものづくり教育をしっかりと実践するとともに、データサイエンス・AI教育を全学共通プログラムとして実践。「知を磨き、情を育み、意を鍛える」を基本理念に、学生が自らの物語を紡ぎ、成長できる環境を提供しています。

### 設置学部

- 工学部
- 機械システム工学科

- (機械デザインコース、ロボティクスコース)
- 交通機械工学科 (航空宇宙システム工学コース、モビリティデザイン工学コース)
- 建築・設備工学科 (建築デザインコース、設備デザインコース)
- 情報ネットワーク工学科 (AI・ウェルビーイングコース、ITエンジニアリングコース、ビジュアルコンテンツコース)
- 教育創造工学科 (数学コース、理科コース)

**初年度納入金**  
**152.83万円**  
(入学金含む)

### 奨学金

- 学校推薦型選抜
- 進学支援奨学金(前期のみ)
- 女子学生進学支援奨学金(前期のみ)
- 一般選抜
- 特別奨学金(前期・中期・後期)
- 女子学生支援奨学金(前期・中期・後期)
- 大学入学共通テスト利用選抜
- 特別奨学金(前期・中期・後期)
- 女子学生支援奨学金(前期・中期・後期)

つづく

### つづき

- 総合型選抜
- スポーツ・ものづくり・文化芸術活動スカラシップ(前期・中期・後期)
- 理系女子支援奨学金(前期・中期・後期)
- 新入生奨学金(スカラシップ)以外の奨学金制度
- ・女子学生の方がアパートに入居される場合、1年次のみ、月額10,000円(年間120,000円)を補助します。
- ・久留米工業大学を卒業された保護者のご子息・ご息女が入学される場合、入学金相当額(220,000円)の奨学金を給付します。
- ・久留米工業大学に兄弟姉妹が同時に在学される場合、新入生に対して入学年次の前期授業料半額相当額(220,000円)の奨学金を給付します。
- ※詳しくは大学HPをご確認ください

### 資格取得

- 〈免許状〉
- 中学校教諭一種免許状、高等学校教諭一種免許状
- 〈受験資格〉
- 一級建築士、二級建築士

### 就職



本学の民間企業への就職状況は、産業界の不況にも拘わらず、きめ細かな就職指導を反映して、常に九州の平均率を上回っています。また、全国平均にほぼ等しい就職率を示

し良好であり、ほとんどの学生が就職できます。本学(工学部)の民間企業希望者に対する就職者割合は98.8%です。(2024年度実績)

### オープンキャンパス



7/25(土)、26日(日)、  
2027年3/14(日)  
9:30~15:00来場



詳しくはこちらから

学校の詳細や資料請求はこちら



久留米工業大学



資料請求

志望校の資料請求はシンガク図鑑公式サイトで!!



# 久留米大学



〒830-0011 福岡県久留米市旭町67  
☎0942-44-2160(御井学舎事務部 入試課) ✉nyushi@kurume-u.ac.jp



**地域の医療・産業・文化を支える「人」を育てる**

「実践的人材の育成」と「地域文化への貢献」の基本理念のもと、時代のニーズに柔軟に対応し、個性を生かした特色ある学びを通じて、医療・産業・文化で地域を支え、社会に貢献できる人間性豊かな実践的人材を育成しています。

### 設置学部

久留米大学は福岡県にある私立の総合大学です。医学部を含む6学部がそろう、「文医融合」をキーワードにした教育環境が特徴です。幅広い学びの中から、自分の興味や将来につながる分野を見つけてみてください。

- 2027年4月より(予定)
- 医学部
- 医学科/看護学科/医療検査学科
- 文学部
- 人文科学科(仮称)
- 人間健康学部
- 心理学科(仮称)/教育・福祉学科(仮称)/スポーツ医科学科
- 法学部
- 法律学科/国際政治学科
- 経済学部
- 経済学科/文化経済学科
- 商学部
- 商学科
- ※設置構想中のため、内容は今後

変更となる可能性があります。

**初年度納入金**  
**112.7~931.3万円**

※学費は学部学科により異なります。

### 奨学金

- 日本学生支援機構奨学金
- 久留米大学奨学金など
- 詳細は本学HPをご確認ください。

### 沖縄在住者の検定料免除制度

「沖縄居住者」への年内入試(文系学部限定の総合型選抜・学校推薦型選抜対象)における入学検定料免除制度を2026年度入試から設けています。

### 取得可能資格

各学部で「資格・検定試験受験経費補助金」など、学生が資格を取得しやすい環境や取得するための強力なバックアップ制度が整っており、将来の就職や社会人としての幅広い目標に生かすことができます。  
【取得できる資格】高等学校教諭免許状(一種)(国語・地理歴史・公民・保健体育・英語・情報・商業・福祉)〈国〉、中学校教諭免許状(一種)(国語・社会・保健体育・英語)〈国〉、幼稚園教諭免許状(一種)〈国〉、特別支援学校教諭免許状(一種)〈国〉、司書〈国〉、学芸員〈国〉、社会福祉主事任用資格、日本心理学会認定心理士、保育士〈国〉、パラスポーツ指導員  
【受験資格が得られるもの】医師〈国〉、看護師〈国〉、保健師〈国〉、臨床検査技師〈国〉、社会福祉士〈国〉、精神保健福祉士〈国〉、アスレティック

トレーナー、トレーニング指導者 他

### 就職支援

2024年度 就職決定率 98.7%  
「キャリア教育」  
1年次からのキャリア教育、講義外のキャリア支援プログラム、そして、3年次からの進路・就職支援プログラムなど、入学から卒業まで「キャリア」を軸に教育と支援の充実を図っています。  
「就勝フェス」  
就職活動本番に向けた不安を早期に解消する「フンストップ対策会」として、2025年度よりスタートしたイベントです。自己理解を深め将来像を描くワークショップ、業界・企業研究による企業理解セッション、エントリーシート作成や模擬面接などの選考対策、先輩や企業担当者、本学OB・OGとの交流による情報交換など、さまざまなプログラムが実施されます。早い段階からキャリア形成

への意識を高める貴重な機会となっています。

### オープンキャンパス

- オープンキャンパス2026
- 御井キャンパス (文学部・人間健康学部・法学部・経済学部・商学部) 2026年7月18日(土)・8月8日(土)
- 旭町キャンパス (医学部医学科) 2026年7月19日(日) (医学部看護学科) 2026年8月1日(土) (医学部医療検査学科) 2026年8月8日(土)
- ※要予約
- ※詳細は本学HPにてご確認ください。



学校の詳細や資料請求はこちら



久留米大学



資料請求

志望校の資料請求はシンガク図鑑公式サイトで!!



# 西南学院大学

〒814-8511 福岡市早良区西新6-2-92  
☎092-823-3366 ✉nyuushi@seinan-gu.ac.jp (入試課)



## 福岡から全国へ、世界へ、はばたく力を。

西南学院大学は、創立者の遺訓「Seinan, Be True to Christ」(西南よ、キリストに忠実なれ)を建学の精神とし、真理の探求と人格形成を重視した教育を行っています。急速に進化するAIやICT技術、気候変動など不確実性の高まる現代社会において、前例のない課題に対応できる創造的な人を育成することを使命としています。キリストの精神を基盤に、人間愛に根ざした学びを通じて、地域社会や国際社会に貢献できる人を育成します。

### 設置学部

- 神学部 神学科
- 外国語学部 外国語学科
- 商学部 商学科 経営学科
- 経済学部 経済学科 国際経済学科
- 法学部 法律学科 国際関係法学科

### ■人間科学部

- 児童教育学科
- 社会福祉学科
- 心理学科
- 国際文化学部 国際文化学科

### 初年度納入金

**1,224,160円**  
(2026年度入学者実績)

### 奨学金

- 西南学院大学 入学試験成績優秀者奨学金
- 西南学院大学成績優秀者奨学金

つづく↓

### つづき

- 西南学院大学 教職員による奨学金
- 西南学院大学給付奨学金 (定期採用奨学金)
- 西南学院大学給付奨学金 (緊急支援特別奨学金)
- ジョイ・コーブランド記念奨学金
- 泉昭雄記念奨学金
- 河合田鶴記念奨学金
- C.K.ドージャー記念奨学金

### 資格取得

(免許状)  
幼稚園教諭一種免許状、小学校教諭一種免許状、中学校教諭一種免許状、高等学校教諭一種免許状(資格)  
保育士資格、学校図書館司書教諭、博物館学芸員、社会調査士、社会福祉主事  
(受験資格)  
社会福祉士、精神保健福祉士、公認心理師

### 就職



本学卒業生の就職先は、福岡をはじめとする九州の地場企業のみならず、関東圏への就職も約4割を占めるなど、全国各地でOB・OGが活躍しています。企業規模別では、卒業生の約半数が大企業・巨大企業へ就職しているのも本学の特徴です。就職先は、金融業・保険業や卸売業・小売業、情報通信業や製造業、さらには公務員など多岐にわたっています。特に福岡県内をはじめとした金融機関へは毎年数多くの卒業生を輩出しており、本学学生に対する評価が非常に高いもので

あることを裏付けています。また、公務員や教職等の専門的な対策が必要となる進路に対しては、学部とも連携した講座を開講し、学生の夢を幅広く支援しています。



### オープンキャンパス

【夏のオープンキャンパス】  
2026年8/1(土)、8/2(日)  
【春のオープンキャンパス】  
2027年3/20(土)



西南学院大学



資料請求

志望校の資料請求はシンガク図鑑公式サイトで!!



# 中村学園大学 中村学園大学短期大学部

〒814-0198福岡県福岡市城南区別府5-7-1  
☎092-851-6762 (入試広報部直通) ✉nyushi@nakamura-u.ac.jp



## 福岡市で栄養・教育・ビジネスを学ぶ。 資格取得で、プロフェッショナルを目指す。

### 設置学部・学科

<中村学園大学>  
■**栄養科学部**  
栄養科学科: 2025年度管理栄養士国家試験合格者数全国第1位。食・栄養の専門家として食を通して健康社会に貢献する管理栄養士や栄養教諭などを養成します。  
■**流通科学部 流通科学科**: 商学やフード・マネジメント学科: 栄養学・食品学に関する「食分野」と、マーケティングなど「ビジネス分野」を学びます。食品関連資格取得サポート、特色ある留学制度、調理専門学校とのダブルスクールでグローバルな視点や高度な調理技術も習得し、「食ビジネスのブ

口」を目指します。

■**教育学部 児童幼児教育学科**: 子どもの健全な心身を育む教員・保育者を養成。保育現場協働の実習指導体制や、計画的な採用試験対策など手厚く支援。2026年度公立小学校教員採用試験では154名が現役合格しました。  
■**流通科学部 流通科学科**: 商学やフード・マネジメント学科: 栄養学・食品学に関する「食分野」と、マーケティングなど「ビジネス分野」を学びます。食品関連資格取得サポート、特色ある留学制度、調理専門学校とのダブルスクールでグローバルな視点や高度な調理技術も習得し、「食ビジネスのブ

来、多くの優秀な栄養士を輩出。学生による学内食堂の運営や、企業と連携したレシピ開発などで調理技術を磨き、社会で即戦力となる栄養士を養成します。  
■**キャリア開発学科**: 地域貢献フィールドワーク、インターンシップや独自の資格取得プログラムで、実社会に必要なビジネススキルと教養を習得。事務・販売・サービスなどビジネスの現場で活躍する人材を育成します。  
■**幼児保育学科**: 所定のカリキュラムを修了すると、幼稚園教諭二種免許状と保育士資格の両方取得可能。ともに学ぶ学生同士の交流や、OB・外部講師の話の聞き機会も豊富です。

### 初年度納入金

2026年度実績  
<中村学園大学>  
**131.5~161.5万円**  
(学科により異なります)  
<中村学園大学短期大学部>  
**140.1~146.7万円**  
(学科により異なります)

### 減免制度

特待生制度(大学のみ)

### 資格

<中村学園大学>

- 取得できる資格
- 栄養科学部/栄養科学科: 栄養士[国]、高等学校教諭一種免許状(家庭)[国]、中学校教諭一種免許状(家庭)[国]、栄養教諭一種免許状[国]、食品衛生管理者[国](任用)、食品衛生監視員(任用)
- 教育学部/児童幼児教育学科:

幼稚園教諭一種免許状[国]、保育士[国]、小学校教諭一種免許状[国]、特別支援学校教諭一種免許状(知的・肢体・病弱)[国]  
●受験資格が得られるもの  
■ 栄養科学部/栄養科学科: 管理栄養士[国]  
■ 栄養科学部/フード・マネジメント学科: フードスペシャリスト資格認定試験、専門フードスペシャリスト資格認定試験  
<中村学園大学短期大学部>  
●取得できる資格  
■ 食物栄養学科: 栄養士[国]  
■ 幼児保育学科: 幼稚園教諭二種免許状[国]、保育士[国]  
●受験資格が得られるもの  
■ 食物栄養学科: フードスペシャリスト資格認定試験、専門フードスペシャリスト資格認定試験

### 就職

学生の希望職種別に担当者を配置

し、万全の支援体制を整えています。模擬面接やオンラインも活用した個別相談できめ細やかなサポートを実施。短大から大学への編入学支援も充実しています。

### その他

- 夏のオープンキャンパス2026 8/1(土)、2日(日)  
詳しくは受験生サイトをご覧ください。
- 安心の学習サポート 「ラーニングサポートセンター」で高校教諭の経験がある先生から、個別・グループで苦手な科目の個別指導を受けられるため、「大学の授業についていけないか不安」という学生の悩みに対応します。
- アクセス抜群のキャンパス 天神や博多から地下鉄で乗り換えなしでキャンパスに。都市部や福岡空港までのアクセスが抜群です。
- 大学・短大ともに 沖縄で入試を実施します



中村学園大学



資料請求



中村学園大学短期大学部



資料請求

志望校の資料請求はシンガク図鑑公式サイトで!!



資料請求

## 西日本工業大学

〒800-0394 福岡県京都郡苅田町新津1-11  
☎0120-231491(入試広報課) ✉nyusi@nishitech.ac.jp



### 時代にあわせた実践的専門教育

地元工業界の要請に応え、1967年に開学。おぼせキャンパス(苅田町)と小倉キャンパス(北九州市)の2つのキャンパスを擁し、各学科の学びの関連産業に囲まれた環境で学ぶことができます。工学とデザインの融合による地域の拠点づくり事業を展開し、地域・企業との連携プロジェクトが盛んに行われています。そして、2026年4月には「情報マネジメント学科」を新設し、ビジネススキルとITを掛け合わせて学ぶ新学科が誕生します。

#### 設置学部

##### ■工学部

実務的エンジニアを育成する総合システム工学科。2026年に情報マネジメント学科を小倉キャンパスに開設。

##### ■デザイン学部

建築学科と情報デザイン学科の2学科で編成されています。

##### ■大学院

幅広い社会見識と経営的判断力をもつ実践的専門技術者を育成します。

#### 初年度納入金

(学部生) **144万円**  
※委託徴収金(3.61万円)除く  
※2025年度実績

#### ■地域志向教育

企業との連携プロジェクトや共同研究に学生も参加。IoT機器を用いた農業支援の研究も行っています。

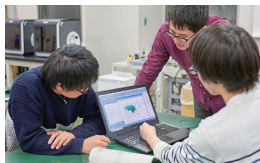

#### 奨学金

- 特別奨学生制度
- 4年間の授業料全額免除・半額免除
- 奨学生(地域サポート) 4年間の授業料1/4免除 (離島振興法で指定された地域および沖縄県出身者で入学者選抜試験[専願]を受験した方が対象)
- 兄弟姉妹減免制度
- 本学同窓会会員の減免制度
- ※2025年度実績
- ※受給条件は大学ホームページをご確認ください。

#### 資格

明確な将来設計を描き、自己表現力を高める「キャリア教育」を実践し、学科ごとの積極的な取り組みを通じて、資格取得を支援しています。さらに、特定の資格や検定を、単位認定する制度も設けています。

#### 取得可能な資格

機械設計技術者(3級)、3次元CAD利用技術者(1級、準1級、2級)、高等学校教諭一種免許状(工業・数学・情報)、中学校教諭一種免許(数学)、技術士補、第一種・第二種電気工事士(国家資格)、第三種電気主任技術者、ITパスポート、基本・応用情報技術者、土木施工管理技術検定「第一次検定」(1級、2級)、2級造園施工管理技術検定「第一次検定」、ビジネス実務法務検定、日商簿記検定、品質管理検定、一級・二級建築士、宅地建物取引士、インテリアコーディネーター ほか

#### 就職

西日本工業大学では早期インターンシップにより早い段階で学生たちの就職への意識を高め、さらに継続的な就職ガイダンスや学内企業研究会、地域企業の人事担当者

を講師に招いての「業界研究セミナー」などを実施しています。また、専属スタッフによる徹底した個人指導と、膨大な企業データの管理によって、学生一人ひとりの希望に合った就職を実現させています。



学校の詳細や資料請求はこちら



西日本工業大学



資料請求

志望校の資料請求はシンガク図鑑公式サイトで!!



## 福岡教育大学

〒811-4192 福岡県宗像市赤間文教町1-1  
☎0940-35-1200 ✉nyushi@fukuoka-edu.ac.jp



### あすの教育に、夢を。

福岡教育大学は、大学に4年以上修業し、「幅広い視野と豊かな教育」「高い専門性」「確かな実践力」を重点とする学士力を身につけ、かつ所定の単位を修得した学生に対して、卒業時に「学士(教育学)」の学位を授与します。

#### 設置学部

##### ■教育学部

・初等教育教員養成課程(幼児教育プログラム/小学校教育専攻プログラム/人文・社会教育プログラム/理数教育プログラム/芸術・実技教育プログラム)

・中等教育教員養成課程(中等教育プログラム)  
〈国語専攻/社会科専攻/数学専攻/理科専攻/英語専攻/音楽専攻/美術専攻/保健体育専攻/家庭専攻/技術専攻/書道専攻〉  
・特別支援教育教員養成課程(特別支援教育初等教育プログラム/特別支援教育中等教育プログラム)

#### 初年度納入金

**81.78万円**(入学科含む)

つづき  
史/公民/数学/理科/英語/音楽/美術/工芸/保健体育/家庭/工業/書道)  
・特別支援教育教員養成課程  
小学校教諭一種  
中学校教諭一種  
特別支援学校教諭一種  
・全課程  
学校図書館司書教諭



#### 就職

小学校教諭、中学校教諭、高等学校教諭、特別支援学校教諭、幼稚園教諭、幼保連携型認定こども園保育教諭、公務員(検察庁、法務教官、刑務官、熊本県、福岡県、福岡市、北九州市、古賀市、宗像市、福岡県警 ほか)、(株)NTTデータCCS、JR九州システムソリューションズ(株)、富士ソフト(株)、三菱総研DCS(株)、オリンパスマーケティング(株)、(株)良品計画、独立行政法人国立青少年教育振興機構、日本年金機構 ほか

#### 奨学金

日本学生支援機構奨学金【大学独自(未来奨学金)】  
学業成績優秀者奨学金  
国際交流協定校派遣支援奨学金

#### ■免許

・初等教育教員養成課程  
幼稚園教諭一種  
小学校教諭一種  
・中等教育教員養成課程  
中学校教諭一種(国語/社会/数学/理科/英語/音楽/美術/保健体育/家庭/技術)  
高等学校教諭一種(国語/地理歴史)

#### 国際交流

アジア・欧米圏の10校を超える大学と交流協定を結んでおり、半年から1年の留学が可能です。協定校への留学は休学の必要がなく、留学先の大学の授業料が免除されます。他に、1か月ほど海外に滞在し、語学や文化を学ぶ短期留学も実施しており、協定校以外への留学も可能です。これらの留学のための奨学金制度もあります。また、正課授業とは別に語学文化講座も定期的に行っています。



学校の詳細や資料請求はこちら



福岡教育大学



資料請求

志望校の資料請求はシンガク図鑑公式サイトで!!



# 福岡大学

〒814-0180 福岡県福岡市城南区七隈8丁目19-1  
☎092-871-6631



## 出会いは無限。可能性はボーダレス。

福岡大学は約90年の歴史と伝統を有し、「建学の精神」に基づいた「教育研究の理念」の下、9学部31学科、大学院10研究科34専攻を擁する西日本屈指の総合大学として成長を続けてきました。卒業生は約29万人、社会の各界・各面で活躍され今日の地域社会・国際社会を力強く支えています。

### 設置学部

- 人文学部(文化学科/歴史学科/日本語日文学科/教育・臨床心理学科/英語学科/ドイツ語学科/フランス語学科/東アジア地域言語学科)

- 法学部(法律学科/経営法学科)
- 経済学部(経済学科/産業経済学科)
- 商学部(商学科/経営学科/貿易学科/会計専門職プログラム)
- 商学部第二部(商学科/会計専門職プログラム)
- 理学部(応用数学科/物理科学科/化学科/地球圏科学科/社会数理・情報インスティテュート)
- 工学部(機械工学科/電気工学科/電子情報工学科/化学システム工学科/社会デザイン工学科/建築学科)
- 医学部(医学科/看護学科)

- 薬学部(薬学科)
- スポーツ科学部(スポーツ科学科/健康運動科学科)

### 初年度納入金

(人文学部・法学部・経済学部・商学部)	<b>118.6万円</b>
(スポーツ科学部)	<b>143.6万円</b>
(商学部第二部)	<b>54.2万円</b>
(理学部・工学部)	<b>167.6万円</b>
(医学部医学科)	<b>862.6万円</b>
(医学部看護学科)	<b>182.6万円</b>
(薬学部)	<b>189.6万円</b>

### 奨学金

日本学生支援機構奨学金(給付)  
福岡大学特待生制度  
入試成績優秀者奨学金FUSカラップ  
福岡大学課外活動給費奨学金  
福岡大学未来サポート募金給費奨学金



### 資格

キャリアセンター(エクステンション講座部門)では、コンピュータスキルや語学などの能力検定試験、公務員・教員の採用試験、各種国家試験や会計・法律、実務に活かせる資格、就職試験対策など、さまざまな資格・試験に対する対策講座を開講しています。



### 就職

#### 【個別指導】

一人ひとりの自己実現に向けて、進路に関するあらゆる相談に応じています。専任スタッフの他、進路相談員・就職アドバイザー、キャリアカウンセラー等が適切なアドバイスを行なっております。

#### 【キャリア教育・職業教育】

低学年時から参加できるセミナーや支援行事を実施。またインターシップやダイバーシティ社会に備えた講座や業界研究セミナーなど職業観形成に向けた支援を行な

ております。  
【情報提供】  
就職情報サイトなどを使って迅速に的確な情報を収集し、自分自身の希望する企業の研究と就職活動の準備ができる環境を整えています。



### 学生寮

本学には、学生が安心して勉学や課外活動などに専念できる生活を整えるために、直営寮として自修寮および国際交流会館(国際交流棟)があります。また、大学周辺の民間下宿のうち、学生が学業や課外活動に専念できる生活環境を維持しているものを指定した指定寮があります。



福岡大学



資料請求

志望校の資料請求はシンガク図鑑公式サイトで!!



# 四国大学 四国大学短期大学部

〒771-1192 徳島県徳島市応神町古川字戎子野123-1  
☎088-665-9906(広報課) ✉kouhou@shikoku-u.ac.jp



## 人が集まる「人」をつくる。大学。沖縄県出身学生が多数在籍し、県人会も活躍中。出張オープンキャンパスや沖縄での入学試験も実施!

県都の中心部に近い広大なキャンパスで、約2,500人の学生が学んでいます。看護、スポーツ、書道、デジタル、フードビジネスなど様々な分野で人材育成に取り組んでいます。

### 設置学部

- 文学部:日本文学科/書道文化学科/国際文化学科
- 経営情報学部:経営情報学科
- デジタル創生学部:デジタル創生学科
- 生活科学部:人間生活科学科/健康栄養学科/児童学科
- 看護学部:看護学科

- 短期大学部:ビジネス・コミュニケーション科/幼児教育保育科

### 初年度納入金

**123.8万円~166.8万円**  
※入学金(大学28万円・短大20万円)含む。上記以外に研修費、委託徴収金などが必要です。

### 奨学金

- (代表例)
- 特待生奨学金  
対象となる入試の成績優秀者に80万円から20万円を毎年給付。
- 学科別専門分野特別奨学金

学科ごとに定める専門分野の活動実績に応じて50万円から30万円を毎年給付。

- 絆奨学金  
家族が本学に在籍している又は卒業した場合等を条件に10万円を給付。
- ふるさと奨学金  
沖縄県を含む対象地区の高校等の卒業生に30万円を給付。

上記の詳細や、上記以外の様々な経済的サポート制度については、大学案内やWebサイトに掲載

## 新たな学びのプラットフォーム「デジタル創生館・アリーナ」が2027年3月に完成予定!



実践的デジタル人材を養成する「デジタル創生学部」が本年度新設。最新機器を完備したデジタル創生館とアリーナを建設中です。また、全学規模で、デジタル技術の活用が進んでおり、伝統と最新技術が融合した「VR書道」は、好評を博しています。



### 免許・資格等

高等学校教諭一種免許状/中学校教諭一種免許状/小学校教諭一種・二種免許状/幼稚園教諭一種・二種免許状/特別支援学校教諭一種・二種免許状/養護教諭一種免許状/栄養教諭一種免許状/保育士/看護師国家試験受験資格/保健師国家試験受験資格/管理栄養士国家試験受験資格/栄養士/食品衛生管理者(任用資格)/食品衛生監視員(任用資格)/司書/学芸員/認定心理士/公認心理師(受験資格※大学院進学等が必要) など

※学部・学科により取得可能資格は異なります。

### 就職支援

丁寧な個別指導を実施しており、過去5年の就職率(全学)は、97%以上の高水準。無料の教員・公務員対策講座を実施しており、毎年多数の合格者を輩出しています。

### オープンキャンパス

- 出張オープンキャンパス in沖縄2026  
6/13(土)那覇市国際通り沿いのホテルコレクティブで開催!
- オープンキャンパス(本学)  
6/7(日)  
7/5(日)・7/26(日)  
8/22(土)  
11/14(土)[ブチOC 大学祭同日]  
※交通費補助制度有。

学校の詳細や資料請求はこちら



四国大学  
四国大学短期大学部



資料請求

志望校の資料請求はシンガク図鑑公式サイトで!!



# 徳島文理大学 徳島文理大学短期大学部



〒770-8514 徳島県徳島市山城町西浜傍180  
☎0120-60-2455 ✉gogo@tkb.bunri-u.ac.jp

### 9学部28学科の多彩な学びがそろった総合大学！ 約220人の沖縄県出身者が学んでいます！

1895年に創立。131年の歴史と伝統がある本学では、約78,000人もの卒業生を輩出し、現在も約3,900人の学生が在籍しています。「徳島」「高松駅」の2キャンパス体制で学びを展開しており、学生一人ひとりの夢をかなえるための教育とさまざまなサポートで、みなさんの夢の実現をバックアップします。

#### 設置学部

- ◎ 徳島キャンパス
- 薬学部 薬学科
- 人間生活学部 食物栄養学科／児童学科／心理学科／メディアデザイン学科／建築デザイン学科／人間生活学科

- 保健福祉学部 口腔保健学科／理学療法学科／看護学科／人間福祉学科
- 総合政策学部 総合政策学科
- 音楽学部 音楽学科(ピアノ／声楽／管弦打楽器／音楽クリエイター&アーティスト／音楽療法)
- 短期大学部 商科／言語コミュニケーション学科／生活科学科(生活科学専攻／食物専攻)／保育科／音楽科
- ◎ 高松駅キャンパス
- 香川薬学部 薬学科
- 保健福祉学部

#### 奨学金

「ミライのわたし」予約型応援奨学金(給付)／村崎さい奨学金(給付)／アカンサス会奨学金(給付)など

#### 特待生制度・入学者サポート制度

学園創立130周年記念 徳島文理大学特待生制度(給付)／薬学部・香川薬学部特待生制度(型・II型(学費減免)／スポーツ・音楽特待生制度(給付)／兄弟姉妹在籍入学者(給付)／短期大学部専願入試入学者(給付)／短期大学部資格取得奨励制度(給付)  
※2026年3月現在

#### 資格

■ 取得できる資格  
保育士・幼稚園教諭一種・二種／小学校教諭一種／中学校教諭一種・二種(国語・英語・音楽・家庭・保健・技術・社会)／高等学校教諭一種(国語・書道・英語・音楽・地理歴史・公民・工業・情報・保健・福祉・家庭)／栄養教諭一種・二種・養護教諭一種／司書教諭／

音楽療法士1種・2種／栄養士など

- 受験資格が得られるもの
- ◎ 薬学部・香川薬学部→薬剤師
- ◎ 人間生活学部 食物栄養学科→管理栄養士／建築デザイン学科→一級建築士、二級建築士受験資格
- ◎ 保健福祉学部 口腔保健学科→歯科衛生士／理学療法学科→理学療法士／看護学科→看護師・保健師・助産師／人間福祉学科→社会福祉士・精神保健福祉士／診療放射線学科→診療放射線技師／臨床工学科→臨床工学技士
- ※いずれも国家資格

#### 就職

■ 就職支援  
チューター(担任)と就職支援部が連携して、学生一人ひとりの就職活動をサポートします。就職支援部では、多様な就職ガイダンスや、学生と企業等との交流会の他、個別相談や面接指導なども行っています。



- 診療放射線学科／臨床工学科
- 総合政策学部 経営学科
- 理工学部 応用生命化学科(旧ナノ物質工学科)／ロボット創造工学科／電子情報工学科
- 文学部 文化財学科／日本文学科／英語英米文化学科
- 初年度納入金  
**125～227万円**【大学】  
**113～154万円**【短期大学部】  
(学部・学科・専攻により異なります)

#### その他

- 約220人のうちなーんちゅが在籍  
沖縄県人也会も活発に活動し、大学祭や各種イベントでエイサーを披露しています。
- 2026年オープンキャンパス  
◎ 徳島キャンパス  
6/14(日)、7/12(日)、7/25(土)、8/23(日)、9/13(日)  
◎ 高松駅キャンパス  
6/20(土)、7/11(土)、8/2(日)、8/23(日)、9/12(土)  
沖縄県限定の交通費サポート制度あり!!(要事前予約)  
<WEB OPEN CAMPUS>  
5/21(木)・5/22(金)19:30～  
<出張オープンキャンパスin沖縄>  
6/6(土)、6/7(日)、8/8(土)、8/9(日)  
詳しくは大学HP(BUNRI WAY)またはめんそーれ! 徳島文理)をご覧ください。
- 沖縄県で受験できます  
対象入試:推薦入試、一般入試



徳島文理大学  
徳島文理大学短期



資料請求

志望校の資料請求はシンガポークラスサイトで!!



# 梅光学院大学



〒750-8511 山口県下関市向洋町1-1-1  
☎083-227-1010(大学事務局) ✉unioffice@baiko.ac.jp

### 学費・奨学金・学びプログラムで うちなんちゅを強力サポート!

海外留学やエアライン、ビジネスの学びが充実。希望者全員留学制度で全国私立留学率No.1! 保育士から高校教諭まで目指せる教員採用試験プログラムも充実。

#### 設置学部

- 国際学部 国際言語文化学科
- 国際観光マネジメント専攻
- 英語コミュニケーション専攻:2年次には全員が1年間の語学留学を経験! 英語のスペシャリストを目指します。中高の英語教員も目指せます。
- 国際ビジネス専攻
- 国際観光マネジメント専攻:世界のビジネスの現場で必要とされる語学運用能力やビジネスマナーを実践に即した学びで身につけます。
- 中国語コミュニケーション専攻
- 中国語コミュニケーション専攻:2年次には全員が1年間の語学留学を経験! 高度な中国語能力と中国文化の理解を深めます。青島大学ダブ

つづき  
育現場の今に即した学びを受けられます。

#### 初年度納入金

**77万円**  
[国公立より安い!]  
・入学金はたったの5万円  
・学費は月払い制で月々8万円  
・1年次の学費の支払いは7月から開始。  
※2027年度入学生

#### 奨学金

- 沖縄県の高校出身者に[18万円]を返済不要奨学金として給付!
- 【特定遠隔地奨学金】  
沖縄県の高校出身者対象全員に初年度学費の1/4にあたる18万円を給付。
- 入学前に英検2級合格で[24万円]を返済不要奨学金として給付!

ビスラーニングや幅広い教養教育を通じて課題解決能力を磨き国際社会で必要とされる力を身につけます。  
● 英語コミュニケーション専攻:2年次には全員が1年間の語学留学を経験! TOPIK6級を目指し、語学レベルを磨きます。  
■ 子ども学部 子ども未来学科  
● 児童教育専攻:小学校教諭を目指す専攻です。小学校等でのボランティア活動を通して、1年次から子どもや教育環境への理解を深めます。  
● 幼児保育専攻:幼稚園教諭一種免許と保育士資格を同時取得できます。元園長や幼稚園、保育園で勤務経験のある専任教員が多くおり、幼児教

#### 【グローバルカラシップ】

英検2級に合格された方全員を対象に初年度学費の1/3にあたる24万円を給付。  
※特定遠隔地奨学金等、他奨学金制度と重複しての受給はできません。  
■ 2nd/3rd STEPの留学先授業料は大学が全額奨学金として負担!  
2nd/3rd STEP留学では、留学先の授業料は全額を本学が奨学金として負担します。

#### 就職



就職率 100%  
※2025年3月卒業生就職希望者ベース



ルディグリー制度で日中両大学の学位取得ができる制度もあります。  
● 韓国語コミュニケーション専攻  
2年次には全員が1年間の語学留学を経験! TOPIK6級を目指し、語学レベルを磨きます。  
■ 子ども学部 子ども未来学科  
● 児童教育専攻:小学校教諭を目指す専攻です。小学校等でのボランティア活動を通して、1年次から子どもや教育環境への理解を深めます。  
● 幼児保育専攻:幼稚園教諭一種免許と保育士資格を同時取得できます。元園長や幼稚園、保育園で勤務経験のある専任教員が多くおり、幼児教

#### 就職(企業名一覧)

日本航空(株)／(株)ジェイエア／JALスカイ九州(株)／ANAテレマート(株)／ジェットスタージャパン(株)／(株)星野リゾート／マンダリンオリエンタル東京／(各種都道府県公・私立)小学校・中学校・幼稚園・保育所・認定こども園 他多数

#### 海外留学

■ 希望者全員参加型留学プログラム  
学部・学科を問わず、希望者全員が海外留学可能。  
■ アメリカのディズニーワールドでのインターンシッププログラム(選抜型)  
「パレンシア国際カレッジプログラム with Disney」では、約半年間アメリカのディズニーワールドで実際にキャストとして就業体験をしながら、現地の大学でホスピタリティやビジネスを学びます。



梅光学院大学



資料請求

志望校の資料請求はシンガポークラスサイトで!!



学校の詳細や資料請求はこちら



梅光学院大学



資料請求

志望校の資料請求はシンガポークラスサイトで!!



# 山口大学

〒753-8511 山口県山口市吉田1677-1  
☎083-933-5153 ✉nyushi@yamaguchi-u.ac.jp



## 発見し・はぐくみ・かたちにする 知の広場

山口大学は10学部1学環7研究科を擁する総合大学です。文系・理系を問わず幅広い教養を身につけつつ、各学部で専門分野の学びを深めることで、可能性は無限に広がっていきます。

### 設置学部

- 人文学部  
人文学科
- 教育学部  
学校教育教員養成課程
- 経済学部  
経済学科／経営学科／観光政策学科

- 理学部  
数理科学科／物理・情報科学科／化学科／生物学科／地球圏システム科学科
- 医学部  
医学科／保健学科
- 工学部  
創成工学科(機械系/国土・環境デザイン系/化学系/電気電子系)／建築学科
- 情報学部  
情報科学科
- 農学部  
生物資源環境科学科／生物機能科学科

- 共同獣医学部  
共同獣医学科
- 国際総合科学部  
国際総合科学科
- ひと・まち未来共創学環

### 初年度納入金

**92.5万円**  
※入学科:282,000円  
授業料:321,480円(前期)  
321,480円(後期)

### 奨学金

- 七村奨学金(山口大学基金)
- 日本学生支援機構  
給付・貸与奨学金 など  
詳細は本学HPをご確認ください。

### 取得可能資格

幼稚園教諭一種免許状／小学校教諭一種免許状／中学校教諭一種免許状／高等学校教諭一種免許状／養護教諭二種免許状／特別支援学校教諭一種免許状／司書／学芸員／測量士補／技術士補／社会調査士／第一種衛生管理者／食品衛生管理者／食品衛生監視員／毒物劇物取扱責任者／環境衛生監視員 等  
※取得可能資格は各学部学科により異なります

### キャリア支援・就職支援

山口大学では、学生一人ひとりが安心感と充実感を持って大学生活を送り、就職・キャリア形成できるよう、1年次からでも参加できる個別相談や多彩な研究会・セミナー等を用意して、キャリアセンターを中心にサポートしています。

■山口大学生協の  
就職支援学内講座  
公務員・教員を目指す人のための学内講座を開講しています。講座のインターネット配信や、採用試験時の書類の添削から面接対策まできめ細かくサポートしています。

### オープンキャンパス

オープンキャンパス2026  
(来場型)  
8月開催予定  
8月開催予定  
(オンライン型)  
8月開催予定  
※要予約  
※詳細は本学HPにてご確認ください。



# 広島工業大学

〒731-5193 広島県広島市佐伯区三宅2-1-1  
☎082-921-3128 ✉kouhou@it-hiroshima.ac.jp



## 工学・情報・環境・医療技術・食品の分野を支える技術で社会に貢献

広島工業大学は、これまで掲げてきた、「専門力」「人間力」「社会実践力」の3つの力をさらに強化。そして、失敗を恐れず信念を持って挑戦し、新たな価値を創造することができる力「未来創造力」を持つ人材を育成します。その為に、最先端の情報技術を支える研究に挑戦する(情報)、規模の異なる多様な建築・建設に挑戦する(建築・建設)、持続可能な社会のためにさまざまな学びに挑戦する(生命・環境)の3つの領域で、学部学科の壁を越えた新しい学びに取り組んでいます。

### 設置学部

- 工学部:電子情報工学科  
電子情報工学コース/臨床工学コース/電気システム工学科/機械情報工学科/環境土木工学科/建築工学科
- 情報学部:情報工学科/情報システム学科/情報マネジメント学科
- 環境学部:建築デザイン学科/地球環境学科/食健康科学科

### 初年度納入金

**163.5万円~173.5万円**  
※経済事情変動等により改定する場合があります  
あり得ることをご了承ください。

### 奨学金・減免制度

- 入試特待生制度  
入学試験の成績に応じて、年額最大100万円の学費が免除されます。選考基準を満たした全員に適用されます。
- 遠隔地学生給付奨学金  
出身高校の所在地が九州・沖縄または近畿以東の入学学生が対象。特定の入試方式で入学した学生に年額10万円を給付します。
- 在学生対象の制度も充実  
特待生制度や成績優秀者奨学金制度など学修意欲の高い学生を支援。年間の学費が最大で半額免除となります。

### 那覇市に学外試験場を設置!

広島工業大学是那覇市内に入試会場を設けており、沖縄県内受験者の交通費等の負担を軽減。那覇会場で受験可能な入試制度は、「学校推薦型選抜(公募制)前期日程」、「一般選抜(A日程)」です。出願期間や試験日など詳しくは本学HPをご確認ください。



### 就職

■満足度の高い就職実績  
学生が主体的に進路を決められるように、1年次からキャリア支援をス

ターゲット。早期から職業観を養うことによって、進路選択の幅を広げ、3年次に行う産学連携実習で技術者や社会人に必要な力を育成します。就職率(98.8%)、専門職率(94.2%)、大手企業就職率(約2人に1人)など高い就職率を毎年維持。「実就職ランキング」(2025年卒業生数1,000~3,000人未満以上の大学)において、全国12位、中四国地区の国立公立を含む大学で1位となっています。(2025年 大学通信調べ)

### 西日本地区有数の学内合同会社説明会

毎年、優良企業約400社の担当者が参加し、本学学生と直接面談する学内合同の業界研究会や会社説明会を開催。内定に結びつくケースが多いのが特徴です。

### 主な就職先

マツダ、SUBARU、JFEスチール(西

本製鉄所)、山崎製パン、マイクロンメモリジャパン、鹿島建設、大林組、大成建設、清水建設、竹中工務店、社会人に必要な力を育成します。就職率(98.8%)、専門職率(94.2%)、大手企業就職率(約2人に1人)など高い就職率を毎年維持。「実就職ランキング」(2025年卒業生数1,000~3,000人未満以上の大学)において、全国12位、中四国地区の国立公立を含む大学で1位となっています。(2025年 大学通信調べ)

### 立地・生活情報

■広島市中心部から便利なアクセス  
広島駅から大学最寄り駅まではJRで15分と好立地。駅からはスクールバスを運行しています。近隣には大型ショッピングモールが複数あり、生活に便利な学生タウンです。食事つき下宿も紹介していますので、はじめての一人暮らしも安心。詳しくは本学HPをご確認ください。



学校の詳細や資料請求はこちら



山口大学



資料請求

志望校の資料請求はシンガク図鑑公式サイトで!!



学校の詳細や資料請求はこちら



広島工業大学



資料請求

志望校の資料請求はシンガク図鑑公式サイトで!!



# 常翔学園 広島国際大学



〒739-2695 広島県東広島市黒瀬学園台555-36 (東広島キャンパス)  
☎0823-70-4500 ④ HIU.Nyushi@joshu.ac.jp

## 一人暮らしも安心! 充実した設備の学生寮(1,606室) 多職種連携教育を推進する健康・医療・スポーツの総合大学

6学部11学科8専攻の学びがあり、健康・医療・福祉分野で活躍できる専門職業人を育成します。健康・医療・福祉系総合大学の強みを活かし、チーム医療やチームケアを在学中から学ぶ多職種連携教育を推進しています。

沖縄県出身者108名在籍

### 設置学部

- 保健医療学部
  - 診療放射線学科(50名※1)
  - 医療技術学科
    - 臨床工学専攻(40名※1)
    - 臨床検査学専攻(40名※1)

- 救急救命学科(50名)
- 総合リハビリテーション学部
  - リハビリテーション学科
    - 理学療法学専攻(80名)
    - 作業療法学専攻(40名)
    - 言語聴覚療法学専攻(30名)
    - 義肢装具学専攻(30名)
  - 健康スポーツ学部
    - 健康スポーツ学科(80名※1)
  - 健康科学部
    - 心理学(70名※1)
    - 医療栄養学科(60名)
    - 医療経営学科(80名※1)
    - 社会学科
      - 地域創生学専攻(60名)

- 社会福祉学専攻(40名)
- 看護学部
  - 看護学科(100名)
  - 薬学部
    - 薬学科(70名)

初年度納入金 **131~206万円**(予定)  
(学部により異なります。実習費を含みます。)

### 特待生制度

授業料が  
全額・半額免除!  
特待生全学部合計  
742枠に大幅拡充!



### 就職

■輩出した医療人数【約13,000人】※  
数多くの先輩が、現場で活躍しているため、病院とのつながりも強く、毎年多くの求人が寄せられています。  
●主な就職先  
浦添総合病院、琉球大学医学部付属病院、沖縄徳洲会、沖縄県立南部医療センター・こども病院、沖縄県(保健医療)、友愛会、国立病院機構九州グループ、(株)麻生飯塚病院、聖マリア病院、九州がんセンター、日本赤十字社、国立がんセンター中央病院、虎の門病院 他 ※現在までの就職実績

### 施設

東広島キャンパスおよびその周辺と呉キャンパスの学生寮にはワンルームタイプの部屋が合わせて1,606室あります。エアコン、ベッド、机など生活に必要な設備を整えています。また、管理人を配置するなどセキュリティ

面でも万全な配慮をしており、安心して学生生活を送ることができます。

### 教育

■異なる専門性を持つ人々が連携し、チームで解決する力を身につける  
現代の医療・福祉の現場では、患者さんや利用者さんを中心にとらえチームとして連携する力が必要です。本学では、そんな社会のニーズに対応するため、他の専門職をめざす学生同志が議論を深め合いながら状況に応じて適切なケア法やチームで活動する学び「多職種連携教育」を展開しています。1年次には、自分の専門分野に加え、他の専門職の理解を深め、2~3年次には、実践的な場面において、リーダーシップ、フォローシップを發揮し、円滑なコミュニケーションやチーム運営ができるよう、応用的に学びます。

### 資格

<学科別取得できる資格>

- 保健医療学部 / 診療放射線技師(国)、臨床工学技士(国)、臨床検査技師(国)、救急救命士(国)
  - 総合リハビリテーション学部 / 理学療法士(国)、作業療法士(国)、言語聴覚士(国)、義肢装具士(国)
  - 健康スポーツ学部 / 小学校教諭二種免許状(申請中)※2、中学校・高等学校教諭一種免許状(保健体育)、健康運動指導士、介護予防運動トレーナー
  - 健康科学部 / 養護教諭一種免許状(申請中)※2、認定心理士、社会調査士、診療情報管理士、社会福祉士(国)、精神保健福祉士(国)、保育士(国)、管理栄養士(国)、栄養士、栄養教諭一種免許
  - 看護学部 / 看護師(国)、保健師(国)、養護教諭二種免許状
  - 薬学部 / 薬剤師(国)
- ※1 入学定員については2027年度変更予定  
※2 申請中の教職課程については、審査の結果、開設時期等が変更となる可能性があります



広島国際大学



資料請求

志望校の資料請求はシンガク図鑑公式サイトで!!



# 広島都市学園大学



〒734-0014 広島県広島市南区宇品西5丁目13-18  
☎082-250-1133 ④ jim@hcu.ac.jp

## 医療と教育の道を志すあなたへ

“心技一体”の精神を大切に、医療・教育・保育の分野で活躍できる人材を育てます。地域社会と連携した実践的な学びを通して、思いやりと専門性を磨き、確かな知識と行動力を身につけながら、人と人を支え合う豊かな未来を創造します。

### 設置学部

- 健康科学部
  - 看護学科
    - リハビリテーション学科(理学療法学専攻/作業療法学専攻)
  - 子ども教育学部
    - 子ども教育学科(小学校教育コー

ス/初等教育コース/保育・幼児教育コース/特別支援教育コース/ジュニアスポーツ教育コース)

### 初年度納入金

**124万円~185万円**

※入学金を含む。  
※諸経費約10~15万円別途。  
(学科等により異なります)

### 奨学金

入学試験の成績、条件により給付される奨学金制度  
【共通テスト利用前期・一般選抜前期】  
A~SS特待生:年25~80万円×最



わたしたちが  
創る、未来。

大4年間100~320万円  
【総合型(資格利用)】  
英検準2~2級相当:年25~50万円  
×最大4年間100~200万円  
【学校推薦型(指定校/スポーツ・芸術文化活動指定校)】  
1年次のみ20万円 ※子ども教育  
【学校推薦型(特別指定校)】  
1年次のみ25万円 ※看護/リハ  
※詳細については募集要項をご確認ください。

### 資格取得



- 【看護学科】  
看護師国家試験受験資格、保健師国家試験受験資格
- 【リハビリテーション学科】  
理学療法士国家試験受験資格、JATI認定トレーニング指導者受験資格  
作業療法士国家試験受験資格
- 【子ども教育学科】  
保育士資格、幼稚園教諭一種免許状、小学校教諭一種免許状、特別支援学校教諭一種免許状、中学校・高等学校教諭一種免許状(保健・体育)、JSPOジュニアスポーツ指導員受験資格

### 日々の学びのサポート

学生と教員の身近さが本学の特色。親身に手厚くサポートします。専門的な講義や実習のほか、人間性を養う授業を多く取り入れています。授業以外の場面でも学生一人ひとりに合わせた個別指導やチューター制度で学生生活を支援します。

### オープンキャンパス



【西風新都キャンパス】  
リハビリテーション学科  
6/21(日)、7/11(土)、8/2(日)、8/23(日)  
同時開催:言語聴覚専攻科(大卒対象2年制)



【宇品キャンパス】  
看護学科、子ども教育学科  
6/20(土)、7/12(日)、8/1(土)、8/22(土)  
同時開催:言語聴覚専攻科(大卒対象2年制)

### 沖縄県学生向け補助制度

【めんそーれ広島!!新生活サポート制度】  
沖縄県から転居する方に限り、住居費補助として20万円(4月と9月に各10万円)毎年給付  
【島帰りだいまサポート制度】  
入学後の帰省費補助として毎年4万円(4月と9月に各2万円)を給付  
※詳細については募集要項をご確認ください。

学校の詳細や資料請求はこちら



広島都市学園大学



資料請求

志望校の資料請求はシンガク図鑑公式サイトで!!



# 福山大学

〒729-0292 広島県福山市学園町1番地三蔵  
☎084-936-2111 ④kouhou@fukuyama-u.ac.jp



# 福山平成大学

〒720-0001 広島県福山市御幸町上岩成正戸117-1  
☎084-972-5001 ④nyushi@heisei-u.ac.jp



<福山大学>

地域の発展に貢献する  
未来創造人をめざそう!

### 設置学部

- 経済学部  
経済学科/国際経済学科/税務会計学科
- 人間文化学部  
人間文化学科/心理学科/メディア・映像学科
- 工学部  
電気電子工学科/建築学科/情報工学科/機械システム工学科
- 生命工学部  
生物科学科/健康栄養科学科/海

洋生物科学科

- 薬学部  
薬学科(6年制)  
**初年度納入金 106.5万円~208.5万円**  
(学部・学科により異なります)  
福山大学では「実験・実習費」、「施設拡充費」、「病院・薬局実習費」等は徴収しません。  
※2026年度入学生分  
<福山平成大学>  
地域とともに学び、  
未来をつくる力を身につけよう!
- 設置学部  
■ 経営学部

経営学科

- 福祉健康学部  
福祉学科/こども学科/健康スポーツ科学科
- 看護学部  
看護学科  
**初年度納入金 106.5万円~166.5万円**  
(学部・学科により異なります)  
福山平成大学では「実験・実習費」、「施設拡充費」、「病院実習費」等は徴収しません。  
※2026年度入学生分

### 奨学金

- 特別奨学生A  
公募推薦型選抜、一般選抜、大学入学共通テスト利用選抜の合格者のうち、入試成績優秀者から選抜し、福山大学では授業料の50%を減免、福山平成大学では授業料の40%を減免。
- ◆ 福山大学  
◇ 公募推薦型選抜 58名 ◇ 一般選抜 249名  
◇ 大学入学共通テスト利用選抜 50名
- ◆ 福山平成大学  
◇ 公募推薦型選抜 13名 ◇ 一般選抜 36名  
◇ 大学入学共通テスト利用選抜 27名  
※2026年度実績
- 特別奨学生B  
福山大学指定校推薦型選抜の合格者のうち、高校に通知する評定平均値を上回る者で授業料の40%(薬学部は30%)を減免、福山平成大学指定校推薦型選抜の合格者及び経営学部指定校(資格推薦方式)推薦型選抜の合格者で入学金を15万円に減額、授業料の40%(看護学部は30%)を減免。

◆ 福山大学 145名

- ◆ 福山平成大学 86名  
※2026年度実績
- 特別奨学生C  
福山大学経済学部国際経済学科の指定校(グローバル人材強化)推薦型選抜及び税務会計学科の指定校(会計・経営人材強化)推薦型選抜並びに人間文化学部メディア・映像学科の指定校(芸術・メディア表現枠)推薦型選抜の合格者で授業料の50%を減免
- ◆ 福山大学 6名  
※2026年度実績
- 一般奨学生  
2年次以上の学業成績優秀者のうち、薬学部は50万円、その他の学部は30万円を免除。

### その他

- 「ふるさと実習」  
福山大学薬学部では、臨床における実践能力を養うため、5年次に病院と

保険薬局でそれぞれ11週ずつ実務実習を行います。本学では、学生の希望を重視した「ふるさと実習」を推進しています。これは、実家から実習に通いたいという学生の希望に応えるだけでなく、地元の地域医療への関心を高めることで、薬剤師の地域偏在を解消するという目的もあります。これまで、沖縄県を含む西日本全府県で実習を行ってきた実績があります。

■ ころからだをケアする専門力。  
福山平成大学看護学部では患者さん一人ひとりに寄り添う看護を学びます。看護に必要な知識や技術に加え、状況に合わせて考える思考力と的確に看護を行う実践力、人に寄り添う豊かな人間性を育む教育を行っています。少人数ゼミによるきめ細やかな指導と、充実した施設・設備や実習環境が整っています。

# 岡山商科大学

〒700-8601 岡山県岡山市北区津島京町2丁目10-1  
☎086-256-6652(入試課) ④nyusi@po.osu.ac.jp

晴れの国 岡山で「やりたいことを見つける幸せ」「就職に強い大学」です。

「3段階教育システム」を実現。第1ステップで基礎・専門知識を修得し、「理論力」を強化。第2ステップでアクティブラーニング形式の講義により「問題解決能力」、「会話力」を修得。第3ステップで実践型の「フィールドスタディ」等の体験を通して「現場力」を修得します。

### 設置学部

一人ひとりの可能性を広げるために、何を学び、どんな価値観を育てていくかを大切に考え、より実践的な3学部4学科13コースを設置している社会科学系総合大学です。

### 奨学金(2025年4月入学者実績)

- 専願入試入学金減免制度
- 専願入試特待生制度
- 資格取得特待生制度
- 特待生特別奨学金制度
- ※詳細は学生募集要項を参照

### 資格

- 取得できる資格  
中学校教諭一種(社会)/高等学校教諭一種(公民・商業・情報)/学芸員
- ※詳細は本学HP参照
- 「商大塾」<資格取得サポート>簿記やFPなど人気資格の講座を開講。専任のスタッフが個々の目標や進路に応じた戦略的な資格取得に関するアドバイスを行っています。また、資格取得支援制度が導入されており、きめ細かいサポートが受けられる環境で、夢や目標実現を全力でバックアップします。

### 就職

- キャリアセンター(就職支援)  
夢に近づくために、学生一人ひとりの適性を見極め、計画的できめ細かく支援する体制が充実しています。2025年度卒業生就職率 97.2%(2026年2月現在)
- ・学内合同企業説明会
- ・業界研究セミナー
- ・就職対策講座

### その他

- 公務員採用試験に強い  
専門学校と提携し、学内ダブルスクールを行い、年間を通じて、公務員採用試験対策講座を行っています。
- 警察官就職率全国8位  
「朝日新聞出版 大学ランキング 2026」(資格採用試験ランキング)
- 全学的教育プログラム  
全学部共通の「金融総合教育プログラム」を設置。各学部の専門知識



60周年記念事業として新校舎OPEN

- 南西諸島出身者 寮費免除制度  
南西諸島出身の本学入学者には、経済的負担を考え、学生寮寮費を4年間全額免除します。学生寮は男子寮、女子寮があります。  
[寮費免除額] (2026年4月入学者実績) 寮費(月額) 25,000~45,000円  
※別途入居費(25,000円)は必要。  
※各年度適用者数の上限あり。  
※詳細は入試課へお問合せください。



に加え、金融に関する知識と判断力を養成します。また、「データサイエンス・リテラシー教育プログラム」では、数理・データサイエンス・AIに対する関心があり、それらを活用できる基礎的能力を養成します。

- フィールドスタディ  
学外の地域の人たちと交流を深めながら課題解決に取り組みフィールドスタディを実施しています。



- 部活動も活発  
硬式野球、剣道、弓道、柔道、バスケットボール、射撃、ゴルフ、サッカー、陸上競技部など全国レベルで活躍中。
- 沖縄試験場の設置(予定)  
詳細は学生募集要項を参照

学校の詳細や資料請求はこちら



福山大学



資料請求



福山平成大学



資料請求

志望校の資料請求はシンガク図鑑公式サイトで!



学校の詳細や資料請求はこちら



岡山商科大学



資料請求

志望校の資料請求はシンガク図鑑公式サイトで!!



# 岡山大学

〒700-8530 岡山県岡山市北区津島中1丁目1-1  
☎086-251-7192~7194, 7067, 7295 ✉dce7193@adm.okayama-u.ac.jp



## ありたい未来を共に育み、共に創る研究大学

岡山大学は、大学が要請される最重要な使命である教育活動を充実させます。これまでの高度な研究活動の成果を基礎として、学生が主体的に「知の創成」に参画し得る能力を涵養するとともに、学生同士や教職員との密接な対話や議論を通じて、個々人が豊かな人間性を醸成できるように支援し、国内外の幅広い分野において中核的に活躍し得る高い総合的能力と人格を備えた人材の育成を目的とした教育を行います。

### 設置学部

- 文学部:人文学科
- 教育学部:学校教育教員養成課程/養護教諭養成課程
- 法学部:法学科
- 経済学部:経済学科
- 理学部:数学科/物理学科/化学科/生物学科/地球科学科
- 医学部:医学科/保健学科(看護学専攻/放射線技術科学専攻/検査技術科学専攻)
- 歯学部:歯学科
- 薬学部:薬学科(6年制)/創薬科学科(4年制)
- 工学部:工学科

- 農学部:農学科
- グローバル・ディスカバリー・プログラム

初年度納入金 **81.78万円**(予定額)

### 奨学金

- 日本学生支援機構の奨学金
  - 民間・地方公共団体の奨学金
- 本学で取扱いのある民間団体・地方公共団体の奨学金の詳細については本学HPにて確認してください。

## 取得可能免許・資格

- 免許:小学校教諭一種/中学校教諭一種(国語、社会、数学、理科、音楽、美術、保健体育、技術、家庭、英語、保健)/高等学校教諭一種(国語、地理歴史、公民、数学、理科、音楽、美術、工芸、保健体育、家庭、工業、英語、保健、商業、情報、農業)/特別支援学校教諭一種(視覚障害者/聴覚障害者/知的障害者、肢体不自由者、病弱者)/幼稚園教諭一種/養護教諭一種
- 資格:学校図書館司書教諭/保育士/学芸員/公認心理師/認定心理士/地域調査士/社会調査士/危険物取扱者(甲種)/医師/看護師/保健師/診療放射線技師/臨床検査技師/歯科医師/薬剤師/電気主任技術者/安全管理者/ボイラー取扱作業主任者/一級土木施工管理技士/測量士/一級建築士/実験動物一級技術者/家畜人

工授精師/食品衛生管理者及び食品衛生監視員など

## 就職支援

岡山大学では、キャリア教育と就職支援の両輪で、岡大生の皆さんがキャリアを切り拓けるようにサポートしています。

## 主な就職先

日本銀行/三菱UFJ銀行/東京海上日動火災保険/トヨタ自動車/本田技研工業/クボタ/西日本旅客鉄道/日本航空/NTTドコモ/ベネッセコーポレーション/オリエンタルランド/JTB/アクセンチュア/日本アイ・ピー・エム/野村総合研究所/東京電力ホールディングス/中国電力/鹿島建設/清水建設/タキイ種苗/キッコーマン/東レ/美津濃/花王/資生堂/三菱ケミカル/住友化学/武田製薬工業/大塚製薬/第一三共/日

本製鉄/JFEスチール/三菱重工業/住友電気工業/鳥津製作所/パナソニック/日立製作所/三菱電機/西日本電信電話/日本電気/富士通/岡山大学病院/倉敷中央病院/岡山赤十字病院/京都大学医学部附属病院/岡山大学/国家公務員総合職・一般職・専門職/地方公務員/学校教員

## オープンキャンパス

2025年度 岡山大学 オープンキャンパス  
■来学方式  
8/7(金)、8/8(土)  
8/9(日)  
※要予約  
※詳細は本学HPにて  
■ライブ配信方式  
8月上旬に実施予定  
※詳細は本学HPにて  
■Webオープンキャンパス  
7/24(金)公開予定

志望校の資料請求はシンガク図鑑公式サイトで!!



岡山大学



資料請求



岡山理科大学

# 岡山理科大学

[岡山キャンパス] 〒700-0005 岡山県岡山市北区理大町1-1  
[今治キャンパス] 〒794-8555 愛媛県今治市いこいの丘1-3  
☎086-256-8412 ✉kouhou@ous.ac.jp  
[受験生ホットライン] 0800-888-1124 (フリーコール平日9:00~17:00)



## 2025年度教員採用試験合格者241名!

岡山理科大学は「ひとりひとりの若人が持つ能力を最大限に引き出し、技術者として、社会人として、社会に貢献できる人材を養成する」という建学の理念のもと、文系・理系あわせて8学部20学科+1コースにおいて、教育研究を展開しています。62年目を迎える現在では、卒業生約60,000名のうち、約1割近い卒業生が教員として活躍しています。サイエンスを楽しみ、サイエンスの夢を大きく育む大学をめざし、6,000名を超える学生たちが日々学び、講師陣とともに多彩な研究を行っています。

- 設置学部
- 理学部:応用数学科/基礎理学科/

- 物理学科(宇宙科学コース、理論物理コース、ナノサイエンスコース)/化学科(大学院早期進学コース、教職支援コース、先端化学コース、資格支援コース)/動物学科
- 工学部:機械システム工学科(機械(ME)コース、航空・宇宙(AS)コース、高等機械システム(MS)コース)/電気電子システム学科(電気エネルギーコース、電気デバイスコース、コンピュータ・情報コース、複合領域コース)/情報工学科(情報技術(IT)コース、コンピュータエンジニアリング(CE)コース)/応用化学科(応用化学コース、生物工学科)

- (建築工学科、住デザインコース)
- 情報理工学部:情報理工科(AI・コンピュータサイエンスコース、AIロボットデザインコース、ゲーム・メディアコース)
- 生命科学部:生物科学科(バイオサイエンスコース、生物生産コース、コスメ・食品コース、環境科学コース、医用生物学コース)/医療技術学科(臨床検査学コース、臨床工学コース)
- 生物地球学部:生物地球学科(植物学コース、昆虫学コース、動物生態学コース、人類・考古学コース、地球・災害科学コース、天文・気象学コース)/恐竜学

- 教育学部:初等教育学科/中等教育学科(国語教育コース、英語教育コース、国際日本語教育コース)
- 経営学部:経営学科(経営学コース、ビジネスデータサイエンスコース、スポーツマネジメントコース)
- アクティブラーナーズコース
- 初年度納付金
- (教育・経営学部) **120万円**
- (理・工・情報理工・生命科学・生物地球・獣医学部獣医保健看護学科) **153万円**
- (獣医学部獣医学科) **250万円**

- 減免制度
- 減免制度
- 推薦入試B日程、一般入試前期A・B・C日程の全合格者のうち、各方式の成績上位者を入試特待生合格とし、入学後に期間に応じた学費を全額免除する制度を設けています。また、推薦入試A日程では「岡山・愛媛地域枠奨学生制度」、共通テスト利用入試I期では「共通テスト特待生制度」を新たに導入します。

- 沖縄にも地方試験会場
- 一般入試前期日程に那覇会場を設定。 ※27年度実績詳細はHPでご確認下さい。

## 資格

- 〈取得できる免許・資格(2026年度参考)〉
- 高校教諭一種免許状/国語・数学・理科・工業・情報・英語(学科により異なる)
- 中学校教諭一種免許状/国語・数学・理科・技術・英語(学科により異なる)
- 小学校教諭一種免許状(初等教育学科)
- 日本語教師(中等教育学科)
- 国際バカロレア(IB)教員(高等学校教員免許や他の教員資格の取得を目指す全学科)
- 博物館学芸員(獣医学部とアクティブラーナーズコースを除く全学部)
- 社会調査士(経営学科)
- 食品衛生管理者・監視員(生物科学科/獣医保健看護学科)
- 第1級陸上特殊無線技士・第2級・3級海上特殊無線技士(電気電子システム学科)
- JABEE

(日本技術者教育認定機構)修了証(機械システム工学科) ●実験動物一級技術者(動物学科/獣医保健看護学科)

- 〈受験資格・資格認定が得られるもの(2026年度参考)〉
- 臨床工学技士(医療技術学科)
- 臨床検査技師(医療技術学科)
- 一級建築士(建築学科)
- 二級建築士、木造建築士(建築学科)
- 獣医師(獣医学科)
- 愛玩動物看護師(獣医保健看護学科)など

## その他

- 理数系の教員を目指すなら
- 毎年、全国の理工系大学の中でも有数の合格実績を誇るのは、充実されたバックアップ体制と長年蓄積された指導体制の恩恵から、現在では、全国で卒業生の約1割が小学校・中学校・高等学校などの教員として活躍しています。
- 沖縄の先輩たちも
- 2023年度より2026年度に入学した約80名の先輩たちが本学で学んでいます。

志望校の資料請求はシンガク図鑑公式サイトで!!



岡山理科大学



資料請求



岡山理科大学

学校の詳細や資料請求はこちら

# 川崎医療福祉大学

〒701-0193 岡山県倉敷市松島288  
☎086-464-1004 (直通)



# 川崎医療短期大学

岡山市北区中山下二丁目1番70号  
☎086-201-5333 (直通)



人類への奉仕のあり方を追求し、より豊かな福祉社会の創造的担い手を育成することを教育理念とし、「健やかな心と体をもつ」「医療福祉について豊富な知識と技術をもつ」「人の多様性を理解し、すべての人を敬うことができる」「高い教養を身につけ、創造的に行動できる」「国際的コミュニケーション能力をもつ」スペシャリストの育成を目指しています。

- 臨床心理学
- 医療保育学科
- 保健看護学部
- 保健看護学科
- リハビリテーション学部
- 理学療法学科
- 作業療法学科
- 言語聴覚療法学科
- 視能療法学科
- 医療技術学部
- 臨床検査学科
- 診療放射線技術学科
- 臨床工学科
- 臨床栄養学科
- 健康体育学科

- 医療福祉マネジメント学部
- 医療データサイエンス学科
- 医療コミュニケーション学科
- 医療福祉デザイン学科
- 〈川崎医療短期大学〉
- 理学療法学科
- 看護学部
- 医療介護福祉学科

**初年度納入金**  
大学……………**135~180万円**  
短期大学……………**120万円**  
※授業料、教育充実費などは学科により異なります。  
(入学金を含む金額)

## 設置学部・学科

- 〈川崎医療福祉大学〉
- 医療福祉学部
- 医療福祉学科

## 奨学金

【川崎医療福祉大学・川崎医療短期大学】川崎学園看護学生奨学金／川崎学園医療介護福祉士奨学金／在学生兄弟姉妹入学金減免制度／川崎医療福祉大学奨学金

## 資格

- 川崎医療福祉大学
- 〈全学部共通(任用資格)〉
- 社会福祉主事
- 〈医療福祉学部〉
- 社会福祉士／精神保健福祉士／第一種衛生管理者免許／公認心理師\*／臨床心理士\*／保育士／小学校教諭一種免許状／幼稚園教諭一種免許状 など
- \*大学院進学等により受験資格
- 〈保健看護学部〉
- 看護師／保健師／助産師\* など
- \*大学院進学等により受験資格
- 〈リハビリテーション学部〉

理学療法士／作業療法士／言語聴覚士／視能訓練士  
 <医療技術学部>  
 臨床検査技師／診療放射線技師／臨床工学技士／管理栄養士／健康運動指導士／救急救命士など  
 <医療福祉マネジメント学部>  
 医業経営管理能力検定／医療情報技術師能力検定試験／診療情報管理士認定試験／がん登録実務初級者福祉住環境コーディネーター など

■川崎医療短期大学  
 看護師／介護福祉士／社会福祉主事(任用資格) など

## 就職

景気に左右されず、就職は好調。開学以来、極めて高い就職率を維持しています。卒業生の多くは、医療や福祉などの業種に就いています。学生の就職に対する意欲も高く、

キャリア形成支援プログラムなどを通して、充実したサポート体制のなか就職活動を行っています。

## その他

- 即戦力を養う川崎学園ネットワーク
- 「川崎医療福祉大学」「川崎医療短期大学」は、「川崎医科大学」「川崎医科大学附属病院」「川崎医科大学総合医療センター」「川崎医科大学高齢者医療センター」「専門学校川崎リハビリテーション学院」「幼保連携型認定こども園かわさきこども園」をはじめ、全国でも有数の総合医療福祉施設でもある「旭川荘」とも連携し、医療福祉の第一線で活躍する教員による指導を通じて、現場で使える生きた知識とスキルを身に付けます。この「川崎学園ネットワーク」による学修環境のサポートにより、卒業生は医療福祉の現場で即戦力として高く評価されています。

学校の詳細や資料請求はこちら



川崎医療福祉大学



資料請求



川崎医療短期大学



資料請求

志望校の資料請求はシンガク図鑑公式サイトで!



# 環太平洋大学

【第1キャンパス】〒709-0863 岡山市東区瀬戸町観音寺721  
☎086-908-0362(アドミッションセンター) ✉nk@ipu-japan.ac.jp  
【東京キャンパス】〒272-0001 千葉県市川市二俣625-1  
☎047-328-6166 (代表)



世界的建築家安藤忠雄氏による美しい5つの学舎をもつ第1キャンパス(岡山)

## One IPUプログラムで岡山・東京・NZのキャンパスで学ぶ!

岡山・東京・ニュージーランドという3つのキャンパスを展開するIPU。個性と強みが異なるキャンパスで学び、多様な言語・文化の中で世界を舞台に活躍できる人材を育成します。

- 設置学部
- 次世代教育学部
- こども発達学科(こどもスポーツコース/こどもケアコース/国際保育コース/総合表現コース)／教育学部(初等教育コース/中等教育コース/教育社会学コース/総合表現コース/日本語教育コース)
- 体育学部
- 体育学科(体育教員コース/公務員

- コース/企業コース)／競技スポーツ科学科(アスリートコース/スポーツサイエンティストコース)／健康科学科(柔道整復師・メディカルサポートコース/柔道整復師・スポーツサポートコース/ライフパフォーマンス・トレーナーコース)
- 経済経営学部
- 現代経営学科(グローバルビジネスコース/公務員コース/経営総合コース/スポーツビジネスコース/会計コース)
- 国際経済経営学部(東京キャンパス)

国際経済経営学科(ビジネスデザインコース/DXイノベーションコース/観光ホスピタリティコース)／デザイン経営学科(2027年4月設置構想中)

- 初年度納入金
- 次世代教育学部・経済経営学部・国際経済経営学部……………**130万円**
- 体育学部……………**140万円**
- 健康科学科……………**190万円**
- 奨学金
- 入試成績優秀者奨学金／資格取得者奨学金／探究学習優秀者奨学金

理数系優秀者奨学金／商業・農業特別奨学金／兄弟・姉妹奨学金

## Topic

沖繩・離島奨学金  
沖繩・離島特別入試において、優秀な成績を収めた者を対象に、授業料半額免除となる奨学金。他の入試の成績優秀者奨学金より、とりやすい条件になっています。

## 資格・免許

幼稚園・小学校教諭一種免許、中学・高等学校教諭一種免許(英語・保健体育)、特別支援学校教諭免許、日本語教師、保育士資格、幼児体育指導者、社会調査士、アスレティックトレーナー、柔道整復師、ファイナンシャルプランナー 他

## 就職・キャリア支援

IPUでは、学生一人ひとりの望む進路に向けて、1年次から段階的な

キャリア形成支援を行っています。また、教員、公務員、民間企業の3つの進路別に支援室を設置し、学生有志の学習グループ「三志会」の活動を強力にバックアップしています。(2025年3月卒業生実績)

- ・就職率 100% (625名/625名)
- ・公務員 98.9% (96名/97名)
- 【6年連続 95%超】
- ・小学校教員 94.8% (91名/96名)
- 【4年連続 90%超】
- ・上場企業 100% (358名/358名)

## 施設・設備

第1キャンパスには、世界的建築家安藤忠雄氏が設計した5つの特色ある施設があります。プレゼンテーションやディベートに特化した教室など「非認知能力」を育成するための学舎「DISCOVERY」をはじめ、最先端の機器が揃うスポーツ科学の研究拠点「INSPIRE」、西日本最大規模のトレーニング施設「TOPGUN」

など学生の成長を支援する施設・設備が整う充実した学びの環境です。また、2025年には「IPUランニングパーク」が竣工され、最も長い傾斜付き直線走路(200m)としてギネス世界記録に正式認定されました。

## オープンキャンパス

学科体験企画や入試個別相談をはじめ、ランチやスイーツ体験など、充実したコンテンツが満載! IPU-AO入試における検定料免除のチャンス! 詳細は、それぞれのキャンパスのHPをご確認ください。(要予約)

【第1キャンパス(岡山)】  
5/10(日)、6/14(日)、7/5(日)、7/26(日)、8/8(土)、8/9(日)  
※最大3万円の交通費補助制度あり!

【東京キャンパス】  
5/24(日)、6/13(土)、7/12(日)、7/25(土)、8/2(日)、8/22(土)

志望校の資料請求はシンガク図鑑公式サイトで!!



環太平洋大学



資料請求



# 学校法人 加計学園 倉敷芸術科学大学



〒712-8505 岡山県倉敷市連島町西之浦2640  
☎086-440-1113 (入試広報部) ✉koho@kusa.ac.jp  
☎0120-001163 (受験生ホットライン)

## 芸術・生命科学・医療・動物・スポーツ・救急救命、 芸術と科学と技術を融合した多彩な学び

「芸術」と「科学」を大学名に持つ日本で唯一の倉敷芸術科学大学は、芸術や観光の街として名高い「倉敷」が学びの舞台。デザイン、アート、メディアの分野で自分だけの表現を追求する芸術学部。マリン、アロマ、医療資格、動物医療、健康やスポーツの知識を身につける生命科学部。本学は論理的・理性的スキルに加えて、感性的・直感的スキルを兼ね備えた人材を育成するためのArt&Science教育を実践する世界にも珍しい大学です。

### 設置学部

■芸術学部  
芸術学科(アートコース/メディアア

デザインコース/先端メディアコース)  
■生命科学部  
環境生命科学科(バイオエンジニアリング系/生態環境学系)  
■健康科学科(健康・運動指導者コース/アスレティックトレーナーコース/救急救命コース)

初年度納入金  
芸術学部 **182万円**  
生命科学部 **153.5~178.5万円**  
(学科により異なります)

※入学金含む

### 学費減免・特待生制度

■遠隔地受験支援制度  
遠方地域から受験する受験生(入

試区分の指定あり)を対象に、居住地域に応じた交通費の一部と宿泊費の支援を行う。

①交通費支援  
沖縄県:支給額:50,000円  
対象入試:≪総合型選抜≫事前面談Ⅰ~Ⅴ、言語活動型

≪学校推薦型選抜≫指定校選抜  
対象者:専願での入学者

手続:「学生納付金(学費)振替申請書」を1次手続締切日までに提出

②宿泊費支援  
対象入試:≪総合型選抜≫事前面談Ⅰ~Ⅴ、言語活動型

≪学校推薦型選抜≫指定校選抜

対象者:岡山県外からの受験生  
手続:提携ホテルに直接予約。岡山県外からの受験生であることを伝える。チェックインの際、受験票を提示

■入学金減免制度  
○学校推薦型選抜(指定校選抜)  
合格者全員の入学金22万円を免除します。

■入試特待生チャレンジ制度  
○学校推薦型選抜(推薦K方式)  
推薦K方式(広域型)で、入学試験の得点が総得点の80%以上の成績優秀者。特待生に選出された者/4年間の学費を国立大学と同額まで免除(1年次学費:817,800円)・2年次以降学費:535,800円)

○特待生S  
4年間の授業料全額免除/5名

○特待生A  
4年間の授業料半額免除/45名

○特待生B  
初年度の授業料半額免除/97名(入学金を除く)

## 資格

医療系資格取得サポート  
生命科学部4学科では、医療系資格取得をめざす教育を推進しています。本学で取得をサポートしている医療系資格のうち特筆すべきなのは、臨床検査技師とWライセンスが取得可能な『細胞検査士』。本学は全国でも数少ない養成校としての認定を受けた1校です。

■受験資格…細胞検査士/臨床検査技師/救急救命士/愛玩動物看護師/アスレティックトレーナーなど

■中学校・高等学校教諭一種免許状(美術・理科・保健・保健体育)

■博物館学芸員  
※学科、専攻、コースにより取得できる資格が異なります。大学案内などでご確認ください。

## 就職

■充実したサポート体制  
本学では就職活動をサポートするために、1年次からの就職・進路に関する関連科目の開講およびガイダンスなど、さまざまな取り組みを行っています。今後、日本経済や企業が求める人材がどのように変化しようとも、倉敷芸術科学大学では常に学生の希望・適性にあった就職ができるよう万全なサポート体制を組んでいきます。

■オープンキャンパス  
■来学型オープンキャンパス  
5/24(日)、7/18(土)、7/19(日)、9/27(日)、2026/3/14(日)

■オンライン型オープンキャンパス  
6/20(土)

■個別見学7days  
6/22(月)~6/28(日)  
※詳しくは <https://www.kusa.ac.jp/exam/oc/> まで

志望校の資料請求はシンガク図鑑公式サイトで!!



倉敷芸術科学大学



資料請求

学校の詳細や資料請求はこちら

# 山陽学園大学 山陽学園短期大学



〒703-8501 岡山県岡山市中区平井1丁目14-1  
☎086-272-4024 ✉nyushi@sguc.ac.jp

## Student First ~あなたが変わる出会いがある~

教育理念は「愛と奉仕」。「一人ひとりを大切に」「人と人との出会いを大切に」をモットーに、高度な専門的知識や技術の修得とともに、人としての「生き方・在り方」を考えることのできる人間教育を進めています。

### 設置学部

〈山陽学園大学〉

■総合人間学部

言語文化学科

言語や文化を学ぶ授業や留学・異文化交流を通じ、多様化と国際化が進む社会で活躍するための力を身につけます。日本、アジア、英語のゆ

やかな3コース制を採用し自分の興味や目標に合わせて成長ができます。ビジネス心理学科  
心理学の基礎理論を学び、人の行動の理解・予測・制御を身につけます。ビジネスにも生かせる消費者心理や広告心理、AI・デジタルも学びます。

■地域経営学部

地域経営学科

未来の地域、これからの地方創生に求められる人財の育成に特化した進む社会で活躍するための力を身につけます。日本、アジア、英語のゆ

将来の目標に合わせた科目を選び、幅広く学ぶことができます。

■看護学部

看護学科

高度先進医療や地域医療を支える専門性及び看護基礎力を養います。さらに、豊かな人間性をも合わせた看護職者を育てます。

〈山陽学園短期大学〉

■健康栄養学科(コース選択制)

3年間で学ぶ「フードビジネスコース」と「栄養プラスワンコース」、2年間で学ぶ「栄養士コース」から成る3コース制で、時代に合った新しい「食」を提案できる人材を育成します。

### つづき

■こども育成学科

(2年コース/3年コース選択制)

総合人間学部・地域経営学部:25万円/看護学部:40万円  
■大学・短期大学  
沖縄等遠隔地からの入学者は入学金免除。

### 初年度納入金

(大学) **128万円~178万円**  
(入学金30万円含む)

(短期大学) **83万円~112万円**  
(入学金25万円含む)



### 奨学金

■大学

沖縄等遠隔地学生支援奨学金

【給付】

沖縄県全域及び他都道府県の離

島出身者で学力・人物ともに優秀な者に対し、以下の金額を最大4年間給付

総合人間学部・地域経営学部:25万円/看護学部:40万円

■大学・短期大学  
沖縄等遠隔地からの入学者は入学金免除。

## 取得をめざす免許・資格

【大学】

■言語文化学科

中学校教諭一種免許状(国語)(英語)(国)、高等学校教諭一種免許状(国語)(英語)(国)、司書教諭(国)、司書(国)、学芸員(国)、登録日本語教員(国家資格)(国)、旅程管理主任者(国内・総合) 他

■ビジネス心理学科  
司書(国)、学芸員(国)、日本心理学会認定心理士、社会調査士、文部科学省後援 ビジネス能力検定

(B検)ジョブパス2級・3級 他

■地域経営学科

社会調査士、日商簿記検定試験2級・3級、ファイナンシャル・プランナー【AFP・CFP(R)】、フードコーディネーター3級、情報処理技術者試験(国)

■看護学科  
看護師(国)、保健師(国)、養護教諭一種免許状(国)

【短期大学】  
■健康栄養学科  
栄養士(国)、栄養教諭二種免許状(国)、社会福祉主事任用資格、フードコーディネーター3級

■こども育成学科  
幼稚園教諭二種免許状(国)、保育士(国)、社会福祉主事任用資格、認定給本士、認定病児保育スペシャリスト(アカデミック)、おもちゃインストラクター



山陽学園大学



資料請求



山陽学園短期大学

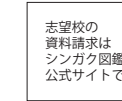

資料請求

志望校の資料請求はシンガク図鑑公式サイトで!!



# みまさか 美作大学

〒708-8511 岡山県津山市北園町50  
☎0868-22-5570(直) ✉kouhou@mimasaka.ac.jp



## 「食と子どもと福祉」の分野で地域社会の暮らしを支える専門家を養成、在学生の1割が沖縄県出身者!

「食と子どもと福祉」分野の専門家を養成します。各学科で専門職に就くために必要な資格を取得するカリキュラムを編成。現場での即戦力として活躍するための専門科目を学ぶとともに、専門実習の場を多く設けています。

### 設置学部

- 生活科学部 食物学科 (管理栄養士養成課程)
- 生活科学部 児童学科 (小学校教員養成コース/保育士・幼稚園教員養成コース)
- 生活科学部 社会福祉学科 (社会福祉士養成課程)

### 初年度納入金

大学: **127万円~137万円**  
※2025年度入学。実習費・後援会費・教科書代等は含まれません。

### 奨学金

- 進学支援特待生制度 給付額最大63.5万円に加えて、入学前に発生する入学金・前期授業料の支払い期日を奨学金が給付される期日まで延期することが可能です。詳しくは入試広報課(0868-22-5570)までお問い合わせください。
- 学業成績特待生
- 特別入学指定校奨学金

### 沖縄特別制度

- 美作大学には沖縄県出身学生の居住費を助成する制度があります。
- 女子学生寮
    - 入寮費40,000円免除
    - 寮会費22,000円/月免除
    - ※水道光熱費、自治会費、食費は別途必要になります。
  - 【女子学生寮の特長】
    - ・構内に立地 ・24時間寮監常駐
    - 抽選にはなりますが1人部屋もあります。※別途追加金あり
  - その他居住費免除
    - 10,000円/月 給付
    - 男子学生及び女子学生寮に希望したが入寮できなかった者が対象

### 取得可能な主な資格・免許

- 食物学科
  - ・管理栄養士国家試験受験資格
  - ・栄養士・栄養教諭一種免許状
  - ・中学・高校教諭一種免許状(家庭)
- 児童学科
  - ・小学校教諭一種免許状
  - ・幼稚園教諭一種免許状・保育士
- 社会福祉学科
  - ・社会福祉士国家試験受験資格
  - ・高校教諭一種免許状(福祉)
- 合格実績(現役)
  - ・管理栄養士 79.0% (64/81名)
  - 2025年度 全国平均 47.6%
  - ・社会福祉士 87.8% (36/41名)
  - 2025年度 全国平均 60.7%
  - ・小学校教諭 80.6% (25/31名)
  - 2025年度
    - ・中・高等学校教諭(家庭) 8名合格

### 就職実績(2025年度実績)

就職では半数がUターン就職、半数が沖縄県以外で就職しています。県外就職を目指す学生は一度外で経験を積み数年後に沖縄に戻るといった者が大半です。

■就職支援  
沖縄県には就職をサポートする専門の職員を現地に配置しています。情報収集から採用試験対策まで幅広くサポートを行っています。また、2023年1月に沖縄県と就職支援協定を締結しており、より質の高いサポートを実現できる環境となっています。

■就職率(就職者/就職希望者)  
96.3%(206/212) ※4月1日時点

■主な就職先  
宜野座村/沖縄県教育庁中頭教育事務所/沖縄県教育委員会/(福)みどりの里福祉会 つくしんぼ保育園/(学)キリスト栄光学院 名護栄

光幼稚園/(福)名護学院 など

### オープンキャンパス

- 沖縄開催  
6/13(土)名護市産業支援センター  
6/14(日)九州沖縄トラック研修会館
- 本学開催  
6/28(日)、7/25(土)、7/26(日)、8/23(日)、9/27(日)  
本学開催分に参加した場合は交通費補助として2万円を支給します。(保護者含め2名まで)  
※詳細については大学HP等でご確認ください。

### LINE公式アカウント

利用者の8割以上が入試の役に立ったと回答しています。気軽に質問OKです。ご活用ください!  
「@mimasaka-nyushi」で検索

学校の詳細や資料請求はこちら



美作大学



資料請求

志望校の資料請求はシンガク図鑑公式サイトで!!



# 関西学院大学

〒662-8501 兵庫県西宮市上ヶ原一番町1-155  
☎0798-54-6135(入学センター)



## "Mastery for Service"を体現する世界市民を育成

関西学院はキリスト教主義による全人教育を理念として生まれ、現在は幼稚園から大学院、インターナショナルスクールを擁する総合学園です。大学は3つのキャンパスを擁し、文理合わせて14学部で構成されています。

### 設置学部

- 神学部
- 文学部:文化歴史学科/総合心理科学科/文学言語学科
- 社会学部:社会学科
- 法学部:法律学科/政治学科
- 経済学部

### ■商学部

- 人間福祉学部:社会福祉学科/社会起業学科/人間科学科
- 国際学部:国際学科
- 教育学部:教育学科
- 総合政策学部:総合政策学科/メディア情報学科/都市政策学科/国際政策学科
- 理学部:数理科学科/物理・宇宙学科/化学科
- 工学部:物質工学課程/電気電子応用工学課程/情報工学課程/知能・機械工学課程
- 生命環境学部:生物科学科/生命医科学科/環境応用化学科

### ■建築学部:建築学科

### 初年度納入金

**117.9万~175.1万円**  
※学部・学科により異なります。(2026年度実績)

### 奨学金

本学では、独自の奨学金制度を多彩に設けています。また、日本学生支援機構や奨学財団、地方自治体の奨学金も広く利用することができます。詳細は本学HPまたは大学案内にて確認してください。

### 取得可能資格

- 取得できる資格  
社会芸員(国)  
社会調査士  
認定心理士(心理調査)  
司書教諭(国)  
保育士(国)
- 受験資格が取得できるもの  
社会福祉士(国)  
精神保健福祉士(国)  
一級建築士(国)  
※所定の科目単位取得により「実務経験なし」で受験可能
- 開学の学びを経て挑戦できる資格  
司法試験(国)  
裁判官・検察官・弁護士  
公認会計士(国)、税理士(国)ほか

### 就職支援



就職・キャリア支援は、「学生一人ひとりの長所を引き出し、強みを生かす」ことを基本的な考え方としています。就職活動を自らの人生を考える一つの機会ととらえ、自分らしい生き方、働き方を考える様々なキャリア支援プログラムを提供しています。さらに、各種ガイダンスの開催や個人面談、先輩学生による支援に加え、就職活動のオンライン化に対応するためにICTを活用したサービスも提供。万全のサポート体制を整え、全国トップクラスの就職率および就職先への満足度につなげています。

### TOPICS

「AI活用人材育成プログラム」は日本IBMと共同開発したオリジナルのプログラムです。今後の社会でますます必要とされるAI活用人材を育成するもので、段階的に学べるように設計されており、文系・理系に関係なく全学部生が履修することができます。

### オープンキャンパス

- 模擬講義など様々なイベントを用意しています。
- 8/1(土)・2(日)  
西宮上ヶ原キャンパス  
西宮聖和キャンパス
- 8/8(土)  
神戸三田キャンパス
- ※要予約
- ※詳細は本学HPにて

学校の詳細や資料請求はこちら



関西学院大学



資料請求

志望校の資料請求はシンガク図鑑公式サイトで!!



# 神戸医療未来大学



〒679-2217 兵庫県神崎郡福崎町高岡1966-5  
☎0790-22-2620 ✉info@kinwu.ac.jp

### 個性を磨き、「好き」「得意」を活かして 人を、社会を幸せにできる人になる。

#### 設置学部

- 健康スポーツ学部  
【健康スポーツコミュニケーション学科】



- ・スポーツ指導者分野
- ・ヘルスマネジメント分野
- ・教職分野

建学の精神は「個性の伸展による人生練磨」  
きめ細やかな指導と学生同士が教えあう風土で、学生の個性を伸ばす。  
各学科の専門知識と、AI・データ分析能力を育み、問題解決のスペシャリストになる。サポートする側で活躍したい人に最適の学びがここに。

- 人間社会学部  
【未来社会学科】



- ・地域・観光デザイン分野 (構想中)
- ・行動・文化理解分野 (構想中)
- ・ソーシャルデータ活用分野 (構想中)

- 【経営データビジネス学科】



- ・ICTビジネス分野
- ・グローバル人材分野
- ・公務員・社労士分野

初年度納入金  
**128万～140万円**  
(前年度実績)

- ・学科によって異なる
- ・入試区分により入学金免除あり

#### 就職

2026年3月卒業生

就職率 **98.6%**

キャリア形成から就職支援プログラムまで、4年間を通じて「自分のやりたいこと」を見つける授業を展開。インターンシップや、資格取得支援講座、就職試験対策講座など、各学科とキャリアサポートセンターが共同計画して進めています。マンツーマン指導に力をいれていますので、安心して相談ができます。

#### 免許・資格

- 〈主な目標資格〉
- 取得できる資格  
中学校・高等学校教諭一種免許状 (保健体育)、バラスポーツ指導員 (初級・中級)、社会調査士、実践キャリア実務士、ビジネス実務士ほか
- 受験資格が得られるもの  
健康運動実践指導者、トレーニング指導者 (JATI-ATI)、ジュニアスポーツ指導員、スポーツプログラマー

#### 施設・寮

キャンパス内に在籍生が利用できるフィットネスセンターがあり、にぎわっています。管理人常駐の学生寮もキャンパス内にあり、寮費は光熱水費込・朝夕の食事付です。寮内の施設です。\*寮案内要確認

#### 部活

- ☆2027年度  
女子野球部始動いざ！神宮へ！  
少年野球で経験がある人、ソフトボール部で活動中の人、未経験だけど野球が大好きな人。誰でも大歓迎です。
- ◇野球部  
近畿学生野球連盟1部所属
- ◇軟式野球部  
近畿学生軟式野球連盟1部所属
- ◇男子バスケットボール部  
関西学生バスケットボール連盟1部所属

#### オープンキャンパス

姫路駅から無料送迎あり／希望者は前日宿泊体験で寮生活を体験可

# 神戸学院大学



〈ポートアイランド第1キャンパス〉〒650-8586 兵庫県神戸市中央区港島1-1-3  
〈ポートアイランド第2キャンパス〉〒650-0045 兵庫県神戸市中央区港島1-3-11  
〈有瀬キャンパス〉〒651-2180 兵庫県神戸市西区伊川谷町有瀬518  
☎078-974-1972 (入学・高大接続センター) ✉nyushi@j.kobegakuin.ac.jp

## 10学部13学科を擁する文理融合型総合大学

3つのキャンパスに文系・理系の10学部13学科を擁する、神戸市内最大規模の私立大学。総合大学の強みを生かして幅広い教養を持った人材を育成していきます。満足度の高い教育を提供することで、学生の夢の実現を応援し、後世に輝く大学であり続けます。

#### 設置学部・学科

- 法学部 (法学学科)
- 経済学部 (経済学科)
- 経営学部 (経営学科)
- 経営・会計専攻／データサイエンス専攻
- 人文学部 (人文学科)

- 心理学部 (心理学科)
- 現代社会学部 (現代社会学科／社会防災学科)
- グローバル・コミュニケーション学部 (グローバル・コミュニケーション学科)
- 英語コース／中国語コース／日本語コース (外国人留学生対象)
- 総合リハビリテーション学部 (理学療法学科／作業療法学科／社会リハビリテーション学科)
- 栄養学部 (栄養学科)
- 管理栄養学専攻／臨床検査学専攻
- 薬学部 (薬学科) 6年制

初年度納入金 (2026年度)  
**126.43万円～214.77万円**  
(※入学金含む)

#### 奨励金・奨学金

- 特待生制度  
大学が定めた成績で合格し、入学を許可された方には特待生制度を適用し、入学年度 (1年次) の前期学費を全額免除。入学年度後期から卒業までの学費を20%免除します。  
(対象の入試制度)
- ・公募制推薦入試
- ・一般選抜入試 (前期日程・中期日程)
- ・大学入学テスト利用入試  
2年次以降は充実した奨励金制度

つづき  
を設け、入学後も頑張る学生をサポートしています。

- 薬学部特別奨学金
- 神戸学院大学内奨学金 (各種あり)
- 日本学生支援機構奨学金 ほか

#### 特色

- 総合大学ならではの充実した教育環境で学ぶ  
チーム医療について学ぶ『PE (専門職連携教育)』では、薬学部、栄養学部の保健・医療・福祉にかかわりの深い学部の学生が、互いの職種についての理解を深め、具体的な症例を通してチームアプローチの必要性と意義を学びます。専門領域とは異なる職種について学び、連携について理解を深めることで、将来「チーム医療」の現場で十分に力を発揮するための素地を養います。また、学部間の垣根を越えて英語力

強化を図る『神戸学院カレッジ』や「英語を楽しみながら学ぶ」をコンセプトに両キャンパスに設けられた国際交流スポット『English Plaza (いへぶら)』など語学教育にも力を入れています。

#### 資格

- 取得可能な資格  
中学校教諭一種免許状 (国語・社会・英語) / 高等学校教諭一種免許状 (国語・地理歴史・公民・英語・福祉) / 栄養教諭一種免許状 / 博物館学芸員 / 社会調査士 / 防災士 / 社会貢献活動支援士 / 栄養士など
- 受験資格が得られるもの  
理学療法士 / 作業療法士 / 社会福祉士 / 精神保健福祉士 / 管理栄養士 / 臨床検査技師 / 薬剤師 など  
\*取得できる資格は学部学科により異なります。

#### 就職

- 〈主な就職先 (2021年～2025年)〉  
日本航空 / スカイマーク / 三菱重工業 / 住友電気工業 / 富士フィルム / TOTO / キーエンス / 森永製菓 / 日本生命保険 / 日本銀行 / NTT西日本 / 日本テレビ放送網 / 大塚製薬 / 第一三共 / 財務省 / 兵庫県庁 / 神戸市役所 / 警視庁 ほか

#### オープンキャンパス

- 6/14 (日) / 6/21 (日)
- 7/18 (土) / 7/19 (日)
- 8/8 (土) / 8/9 (日)
- 9/6 (日) / 3/13 (土)
- ★いずれも10:00～15:00 (予定)
- 〈事前申込制〉  
開催日程によって、実施キャンパスおよび実施学部が異なります。  
◎詳細は本学HPでご確認ください。

学校の詳細や  
資料請求はこちら



神戸医療未来大学



資料請求

志望校の資料請求はシンガク図鑑公式サイトで!!



学校の詳細や  
資料請求はこちら



神戸学院大学



資料請求

志望校の資料請求はシンガク図鑑公式サイトで!!



# 神戸国際大学

〒658-0032 神戸市東灘区向洋町中9-1-6  
☎078-895-3131 ✉nyushi@kobe-kiu.ac.jp



## 一人ひとりに寄り添い、生き抜く力を育む教育

神戸国際大学は、「一人ひとりに寄り添い、生き抜く力を育む教育」を基本方針としています。現代日本では、少子高齢化やグローバル化、デジタル革命、環境問題など多様な課題に対応できる「生き抜く力」が求められています。本学では、基礎から専門教育まで充実した学習環境を整え、主体的な学びを支援しています。少人数制教育に加え、多彩な海外研修プログラムを提供し、日本人学生と留学生が共に活動する機会を通じて国際交流を促進しています。

### 設置学部

#### ■経済学部

##### 経済経営学科

(企業経営コース、マーケティングコース、デジタルビジネスコース、金融・会計コース、地域経済・地域創生コース、グローバル経済コース)

※2027年4月からコース名称変更

##### 国際文化ビジネス・観光学科

(観光ビジネス・観光まちづくりコース、ホテル・プライダルコース、ファッションビジネスコース、国際コミュニケーション・エアラインコース)

※2027年4月から一部名称変更

少人数制・選抜制によるハイレベルな特別クラス(英語、観光)を設置。英語・観光それぞれの分野に特化した独自のカリキュラムでスペシャリストを目指します。

#### ■リハビリテーション学部 理学療法学科

### 初年度納入金

経済学部

**127.7万円**

リハビリテーション学部

**194.7万円**

(入学金含む)

### 奨学金

- 学費減免AO入試(1期) 授業料減免制度
- 経済学部グローバル特別入試 授業料減免制度
- 各学部 特待生制度
- 神戸国際大学奨学金制度

### 沖繩出身先輩学生サポーター制度

沖繩県からの新入生を対象に交流会を開催。本学の沖繩出身者学生が大学生活をサポートします。



### 入試、沖繩会場を実施

沖繩にて9月19日(土)エントリー入試[B日程]を実施。(詳細はHP又は入試要項をご確認下さい)

### キャリア・就職サポート

2025年3月卒業生

就職率 経済学部 98.2%

リハビリテーション学部 97%

理学療法士 合格率 98.6%

経済学部では1年次から始まるキャリア教育に加え、3年次からは就職に向けたガイダンス講座がスタートします。さらに、学生一人ひとりに対して細やかなカウンセリングができるよう担当カウンセラーを配置。リハビリテーション学部では就職ガイダンスの開催や面接・小論文対策などキャリアカウンセラーが行う個別指導と併せて、外部専門家を招へいて医療接遇マナー研修など

を実施。医療業界の就職に特化したキャリアサポート体制を整えています。

### オープンキャンパス



#### ○オープンキャンパス

10:30~14:30(受付時間 10:00~)

6/13(土)、6/14(日)、7/11(土)、

8/9(日)、8/16(日)、9/6(日)、

12/20(日)

#### ○ナイトオープンキャンパス

18:00~20:00(受付時間 17:30~)

7/25(土)

遠方からお越しの方はオープンキャンパスの交通費をサポートします。



詳しくはこちら

学校の詳細や資料請求はこちら



神戸国際大学



資料請求

志望校の資料請求はシグク図鑑公式サイトで!!



# 神戸松蔭大学

〒657-0015 兵庫県神戸市灘区篠原伯母野山町1丁目2-1  
☎078-882-6123 ✉nyusi@shoin.ac.jp



## 2025共学化 総合大学では味わえない魅力がここにある!

性別はもとより、世代や言葉の壁を超え、お互いを理解し合い協働できる人材を育てるために、共学へと生まれ変わりました。

### 設置学部

■文学部:グローバルコミュニケーション学科(異文化コミュニケーション専攻/言語コミュニケーション専攻【専攻共通分野】英語圏分野/中国・韓国分野/日本分野)/人文社会科学科(日本文学・文化専攻〈方言・日本語教育分野/文学・創作表現分野/書道分野)/メディア社会専攻(社会学分野/メディア芸

術分野)

■人間科学部:心理学科(認知分野/社会分野/発達分野/人格分野/カウンセリング分野)/人間科学科(経営ビジネス専攻〈ブランドマーケティング分野/企業経営分野/食マネジメント専攻〈食ビジネス分野/食料環境分野)/人間共生専攻(地域協働デザイン分野/共生社会分野)/ファッション・ウェルネスデザイン学科(ファッション分野/IPプロデュースコース/アパレル・メディアデザインコース/空間・インテリアデザインコース)/ウェルネス分野(ライフスタ

イルデザインコース/美容・化粧品コース)  
※2027年4月よりファッション・ハウジングデザイン学科より名称変更予定  
※教育学部教育発達学科は2027年度募集停止

### 初年度納入金

**129.2万~134.2万円**

※学部・学科により異なります。

※入学金を含みます。

※2026年度生(参考)

### 奨学金

- 沖繩県出身者支援奨学金(年間授業料1/3免除(最大4年間))
  - スラシップ奨学金(入試成績優秀者学費減免)
  - 専願入学者特待生制度(入学金全額免除)
  - 探究評価型特待生制度(年間授業料半額免除(1年次))
  - 日本学生支援機構奨学金 など
- ※詳細は本学HPにてご確認ください。

### 国際交流・留学制度

国際都市「神戸」だからこそ実現可能な多彩な国際交流プログラムを実施しています。

#### ■認定留学

学部・学科を問わず、交流協定を交わす英語圏とアジア圏の協定校/協定校付属留学学校に約4か月間留学します。  
・英語圏・中国語圏・韓国

### 海外インターンシップ

現地企業での職業体験やイベントサポート、異文化体験など、卒業後の進路に活かせる貴重な経験が得られます。さらに卒業単位としても認定されます。  
・ Guam・台湾  
■その他  
「短期語学研修」「日本語教育助手海外派遣」「日本語パートナー」「外国語応援サロン」等もあります。

### キャリア支援

98.4%(2025年3月卒業生)

本学のキャリア支援のゴールは「入社後活躍と定着」であり、単なる目先の内定獲得ではありません。入社後の職場において、学生が、生き生きと活躍し自己実現できるかまで視野に入れ、就職カウンセリングを行っています。学生の希望や資質などを総合的に考えて、納得して働き続けられる就職をサポートしていま

す。「一人ひとりの学生と本気で向き合う大学」をポリシーとして全力で学生サポートを行います。

### オープンキャンパス

「多様性」を受け入れあう新しい神戸松蔭を体感しよう!  
高校生、保護者、社会人、留学生、皆様のお越しをお待ちしております。どなたでもご来場ください。  
5/30(土)・6/21(日)・7/26(日)・8/8(土)・9/5(土)・12/12(土)・3/14(日)  
※予約優先制  
※交通費補助制度あり。  
※ワンコインランチ体験あり。  
※9月・12月は開催時間と内容が異なります。  
※すべての記載内容については2026年4月現在のものであり、変更場合があります。詳細は本学公式サイトまたは公式SNSでご確認ください。

学校の詳細や資料請求はこちら



神戸松蔭大学



資料請求

志望校の資料請求はシグク図鑑公式サイトで!!



# 宝塚医療大学 観光学部



【尼崎キャンパス】〒660-0083 兵庫県尼崎市道意町6-6-3  
☎06-6420-4477 ✉kanko-ama@tumh.ac.jp  
【宮古島キャンパス】〒906-0103 沖縄県宮古島市城辺字福里619-1  
☎0980-74-4040 ✉kankou@tumh.ac.jp

旅する大学生 履歴書に"本物の体験"を。

## 設置学部

■観光学部(観光学科)  
英語・データサイエンス・医療の知識を活かし、多文化環境で学べます。1年次は沖縄県宮古島キャンパス学生寮で共同生活をしながら地域観光を体験。  
2年次以降は兵庫県尼崎で専門知識を深め、長期インターンシップで実践力を養い、観光業界のプロを育成します。

## 初年度納入金

**150万円**  
【うち授業料】800,000円  
【うち入学金】300,000円



# 宮古島に大学!?



## 奨学金

■TUMH ホテル・企業奨学金制度  
観光産業を目指し、宝塚医療大学観光学部に在籍している学生を対象に、ホテル・企業から毎月一定の奨学金を貸与してもらいます。卒業後、奨学金の貸与を受けたホテル・企業に就職し一定期間を勤務することにより、返還義務が免除される奨学金制度です。

## 宮古島の学生寮費0円

沖縄県宮古島での新しい暮らしを安心にスタート。学生寮費(家賃)無料で応援します!  
水道・光熱費・インターネット料金も0円! 全館Wi-Fi完備!  
※毎月の寮費は0円(4月~翌年2月)、入寮費5万円のみ負担

## 観光を"学ぶ"から"経験する"へ

1年次には宮古島で地域の観光やホスピタリティを体感し、2年次以降の尼崎・加賀では観光ビジネスや国際的な視点を学びます。実際の現場で"体験"を通して本物に触れることは、教室では得られない発見があり、将来につながる力が身につきます。

## 留学制度も充実!

オーストラリア(メルボルン)、アメリカ(ハワイ)など、一人ひとりに合わせたプログラムで海外留学が可能です。例えば、夏休みの1ヵ月はメルボルン大学附属の学校で英語を勉強しながら、ホームステイで実際のオーストラリアの生活・文化を体験することができます。夏休みを利用するので卒業時期を遅らせる必要もありません。また、1週間の短期留学も可能です。宮古島と姉妹島であるハワイでスタディーツアーが含まれるプログラムもあります。

## 観光学部 オープンキャンパス

【尼崎・加賀キャンパス】  
6/7(日)・6/21(日)・7/12(日)・7/26(日)・8/9(日)・8/23(日)・9/6(日)・12/20(日)・3/21(日)  
【宮古島キャンパス】  
6/7(日)・7/26(日)・8/23(日)・12/20(日)



申込はこちら→

※キャンパスにより開催日が異なります。  
※その他の学部や各キャンパスの詳細は、本学HPをご確認ください。

# 兵庫大学 兵庫大学短期大学部



〒675-0195 兵庫県加古川市平岡町新在家2301  
☎079-427-1116(入試広報課直通) ✉kouhou@hyogo-dai.ac.jp

ありがとうございますプロフェッショナルへ。

本学がめざす教育は、「人間力」と「応用力」を備えた専門職業人の養成です。専門教育や教養教育の充実、より現場を踏まえた実践的な学びを展開し、広い教養と深い専門知識・技能を身につけ、卒業後は身につけた知識・技能を更新し活用できる力を備えた人材を養成しています。

## 設置学部

- 現代ビジネス学部(現代ビジネス学科)
- 健康科学部(栄養学科/健康スポーツ学科)
- 教育学部

## (教育学科)

- 看護学部(看護学科)
- 生涯福祉学部(社会福祉学科)
- 短期大学部(保育科第一部/保育科第三部)

## 初年度納入金

- 現代ビジネス学部 **1,247,300円**
- 健康科学部
  - ・栄養学科 **1,547,300円**
  - ・健康スポーツ学科 **1,487,300円**
- 教育学部 **1,357,300円**
- 看護学部 **1,819,370円**
- 生涯福祉学部 **1,457,300円**

## 資格

取得できる資格  
現代ビジネス学科:高等学校教諭一種免許「公民」「商業」/上級秘書士/上級ビジネス実務士/上級情報処理士/ITサポート/日商簿記検定3級・2級  
栄養学科:管理栄養士★/栄養士免許★/栄養教諭一種免許/食品衛生管理者/食品衛生監視員/フードスペシャリスト★/社会福祉主事任用資格  
健康スポーツ学科:養護教諭一種免許/中・高等学校教諭一種免許「保健体育」/健康運動指導士★/健康運動実践指導者★/初級障がい者スポーツ指導員/ジュニアスポーツ指導員★/社会福祉主事任用資格  
教育学科:幼稚園教諭一種免許/小学校教諭一種免許/中学高等学校教諭一種免許「英語」/特別支援学校教諭一種免許(知・肢・病)/保育士資格/兵庫大学先進保育士(本学

## 独自資格)

看護学科:看護師★/保健師★/養護教諭一種免許  
社会福祉学科:社会福祉士★/精神保健福祉士★/高等学校教諭一種免許「福祉」/社会福祉主事任用資格/福祉クリエイションワーカー/児童指導員任用資格  
短期大学部 保育科第一部・保育科第三部:保育士資格/幼稚園教諭二種免許/社会福祉主事任用資格/ピアヘルパー/認定ベビーシッター/幼児体育指導員/幼児のリズム運動指導員/おもちゃインストラクター(★は国家試験受験資格、☆は受験資格)

## 就職

大学100%、短期大学部100%、いずれも高い就職率。学生生活を通じて身につけた幅広い知識や実践力を活かし、さまざまな業界で活躍しています。



保育科第一部 **1,325,750円**  
保育科第三部 **969,100円**

## 奨学金

■河野教育振興基金奨学金(給付10万円)  
■兵庫大学兵燹奨学金A・B(給付)■学生生活支援制度(家賃補助制度)月額2万円(年間24万円)  
沖縄県在住者限定。沖縄県出身の合格者を対象に入学初年度のみ家賃補助費として給付。

【入学金が減免になる入試制度】  
専願制の入試(年内)合格者全員が対象。

## オープンキャンパス

キャンパス見学ツアー、学食体験・学科紹介・体験授業、個別相談、先生・学生との交流コーナー、入試概要説明と、兵庫大学のリアルを体験! ※事前予約制※  
6/6(土)、6/20(土)、7/4(土)、7/18(土)、7/19(日)、8/1(土)、8/2(日)、8/29(土)、9/6(日)  
【高校1・2年生対象】  
12/19(土)、2027年3/28(日)  
【沖縄OC】  
6/28(日)、7/26(日)  
〈会場〉沖縄県市町村自治会館



学校の詳細や資料請求はこちら



宝塚医療大学



資料請求

志望校の資料請求はシンガク図鑑公式サイトで!



学校の詳細や資料請求はこちら



兵庫大学



資料請求



兵庫大学短期大学部



資料請求

志望校の資料請求はシンガク図鑑公式サイトで!



# 武庫川大学

(共学化。「武庫川女子大学」より名称変更予定)



〈中央キャンパス〉〒663-8558 兵庫県西宮市池開町4-6  
☎0798-45-3500 アドミッションセンター(中央キャンパス)

## 2027年4月より共学化。 武庫川大学へ。

武庫川大学は、大学13学部、大学院8研究科があり約1万人が学ぶ総合大学です。

### 設置学部

- 文学部: 日本語日本文学科 / 歴史文化学科 / 英語グローバル学科 [英語文化専攻/グローバル・コミュニケーション専攻]
- 教育学部: 教育学科
- 心理・社会福祉学部: 心理学科 / 社会福祉学科
- 健康・スポーツ科学部: 健康・スポーツ科学科 / スポーツマネジメント学科
- 生活環境学部: 生活環境学科
- 社会情報学部: 社会情報学科 [社会・メディア専攻/コンピュータ・AI専攻]

- 食物栄養科学部: 食物栄養学科 / 食創造科学科
- 建築学部: 建築学科 / 景観建築学科
- 音楽学部: 演奏学科 / 応用音楽学科
- 薬学部: 薬学科 / 健康生命薬科学科
- 環境共生学部: 環境共生学科
- 看護学部: 看護学科
- 経営学部: 経営学科

初年度納入金(2026年度参考)	
入学金20万円含む 文学部	133.77万円
教育学部	147.07万円
心理・社会福祉学科	147.07万円
健康・スポーツ科学部	149.67万円



生活環境学部	149.17万円
社会情報学部	141.27万円
食物栄養科学	154.47~155.27万円
建築学部	175.17万円
音楽学部	195.87~197.87万円
薬学部	175.67~212.67万円
環境共生学部	165.17万円
看護学部	193.37万円
経営学部	124.17万円

※学科により異なります。詳細は本学ホームページでご確認ください。

ザン、商業施設士補、栄養士、管理栄養士※、薬剤師※、看護師※、1・2級建築士※ 他 ※受験資格

### 就職

2024年度卒業生 就職率  
大学 99.4% 短大 96.5%  
エヌ・ティ・ティ・データ関西、日本生命保険、日本航空、テイクアンドグヴ・ニーズ、アイリスオーヤマ、住友林業、パナソニック、アイホールディングス、りそな銀行、日本総合研究所 他

### 施設・設備

■ キャリアセンター  
入学直後から継続的に学生の進路選択に関してサポートします。キャリアカウンセラーによる個別相談を実施しています。

### 学外試験場

■ 沖縄県で入試を実施します  
試験会場: 資格の大原 沖縄校

- 公募制推薦入試  
前期: 11/3 (火・祝) [午前・午後]  
後期: 11/23 (月・祝) [午後]
- 一般選抜  
前期: 2027/1/24 (日)、1/25 (月)  
後期: 2027/3/2 (火) [午後]

### 武庫川大学主催 単独相談会

■ 沖縄県で相談会を開催  
7/18 (土)、8/22 (土)  
会場: 沖縄県市町村自治会館

### オープンキャンパス

6/21 (日)、7/12 (日)、  
8/8 (土)、8/9 (日)、9/20 (日)  
(3キャンパス同時開催)  
※日程および内容は変更となる可能性があります。詳しくはホームページをご確認ください。



武庫川大学



資料請求

志望校の資料請求はシンガク図鑑公式サイトで!!



学校の詳細や  
資料請求はこちら

# 流通科学大学



〒651-2188 兵庫県神戸市西区学園西町3-1  
☎078-794-2231 (入試課) ✉UMDS\_Nyushi1@red.umds.ac.jp

## “なりたい自分”を発見する。

マーケティングマインドを持って「欲しいモノが欲しい時・欲しい形・欲しい価格で・欲しい量・欲しい場所で手に入れることができる」、人々の生活を豊かにする、新しい流通の仕組みを今までの「教える・覚える」といった「知識教示型」授業ではなく「考える学習型」授業。そして机上の理論ではなく「実学」で学んでいきます。

### 設置学部

- 商学部  
マーケティング学科 (ブランド戦略コース/流通ビジネスコース)
- 経営学部 (経営戦略コース/起業・

- 事業継承コース/グローバル経営コース/会計コース/フードビジネスコース)
- 経済学部  
経済学科 (現代経済コース/地域まちづくりコース)  
経済情報学科 (データサイエンスコース/情報システムコース)
- 人間社会学部  
心理社会学科 (心理コース/社会文化コース)  
観光学科 (観光事業コース/ホテル・ブライダルコース)  
人間健康学科 (スポーツ健康コース/スポーツマネジメントコース)



### 初年度納入金 125.66万円

#### 奨学金

- 資格利用型入試奨学金  
資格取得点が90点以上の方を対象に、20万円を初年度納付金より免除。
- 下宿サポート奨学金  
入学時に下宿を予定している方を対象に10万円を給付。詳細・その他奨学金については本学HPをご確認ください。
- 沖縄特別奨学金  
新入生で入学時に父母等の住居が沖縄県にある方を対象に20万円と授業料半額を免除。

### 社会連携活動

企業・地域・自治体が抱える課題解決に取り組むプログラム。学生ならではの視点で企画・提案し、どの業界でも生かせるビジネススキルを身につけます。

### 就職支援

■ 一人ひとりに寄り添う就職サポート  
1年次からのキャリア教育をはじめ、4年間のサポート体制が充実しています。就職希望者と1対1の面談を行い、それぞれの特性や希望に添った就職活動プランを作っていきます。

### 取得可能資格

基本情報技術者試験(国)、ITパスポート試験(国)、Microsoft Office Specialist、国内旅行業務取扱管理者(国)、総合旅行業務取扱管理者(国)、国内旅程管理主任者、通関士(国)、ファイナンシャル・プランニン

グ技能士(国)(3級・2級)、宅地建物取引士(国)、日商簿記検定(3級・2級)、秘書検定(2級・準1級)、TOEIC(R) LISTENING&READING TEST、色彩検定(R)3・2級 ほか

### 就職実績

ANA大阪空港、ANA関西空港、イオンリテール(株)、(株)伊藤園、伊藤忠食品(株)、大阪ヒルトン(株)、警視庁、シャープ(株)、積水ハウス(株)、大和ハウス工業(株)、(株)ニトリ、(株)日本旅行、(株)パナソニックグループ、富士通(株)、フジッコ(株)、星野リゾート、山崎製パン(株)、リコージャパン(株) ほか

### オープンキャンパス

オープンキャンパス2026  
6/13 (土)、7/18 (土)、7/19 (日)、  
8/22 (土)、8/23 (日)、9/19 (土)  
【2027】2/27 (土)、3/20 (土)  
※8/23 (日) はキャンパスウェディ

ングを開催。学生が新郎新婦と作り上げた結婚式をぜひ体感してください。



「交通費補助サポート」  
遠方からお越しの方は交通費サポート申請および学生証の提示でQUOカード1,000円~20,000円をオープンキャンパス当日お渡しします。  
※詳細は本学HPにてご確認ください。



流通科学大学



資料請求

学校の詳細や  
資料請求はこちら

志望校の資料請求はシンガク図鑑公式サイトで!!



## 大阪青山大学



〒562-8580 大阪府箕面市新郷2-11-1 (入試部)  
☎072-723-4480 ✉adm21@osaka-aoyama.ac.jp

### 沖縄出身の先輩も活躍中！ 栄養・食、保育・教育、看護のプロフェッショナルに。

学生同士はもちろん、先生ともしっかり向き合える少人数教育。全学科がクラス・担任制のため、一人ひとりに目の行き届ききめ細かなサポートを実現しています。万全の支援体制で就職率は100%。学びを活かした進路へと導きます。

#### 設置学部

##### ■ 健康科学部

《健康栄養学科》(管理栄養士養成課程)食を通して健康をマネジメントする管理栄養士を養成します。専門性を高める5コース「医療栄養」「食育」「スポーツ栄養」「調理・レストラン」「フードビジネス」を設置し、

プロフェッショナルとしての実践スキルを磨きます。  
■ 子ども教育学部  
《子ども教育学科》  
子どもの人生を守り、彩り豊かな未来を共に創る保育者・教育者を育成。希望者全員が保幼小・特別支援学校教諭から3資格・免許を取得可能です。

##### ■ 看護学部

《看護学科》  
「看護力」×「人間力」。人のこころとからだをトータルにケアできる看護師・保健師を養成します。学部間で連携し、「食や子ども」に



ついても学び、幅広い視点から看護を探究できます。

#### 初年度納入金 (2026年入学者)

- 健康栄養学科 **116万円**
- 子ども教育学科 **100万円**
- 看護学科 **130万円**

※その他、施設費、実習費等別途必要。詳しくは学生募集要項を確認。<br><沖縄県の高卒卒業者は入学金23万円が免除されています>



自然に囲まれ、落ち着いた学修環境

#### 奨学金

- 新入生ひとり暮らし支援金制度  
ひとり暮らしを始める遠方出身の入学生を対象に、引越しや賃貸契約に関する初期費用を最大10万円まで補助します。
- 早期受検者応援制度  
総合型選抜(レポート型)1期を専願で受験した合格者に、奨学金20万円を給付します。
- 入学試験成績優秀者給付奨学金  
一般選抜A日程における各学科の成績優秀者上位10%以内の入学者に1年次前期授業料の半額を給付。
- 同窓生家族入学金支援制度
- 塩川学修奨励金

#### 沖縄県特別奨学金

沖縄県内の高校卒業者を対象に、入学金23万円を免除、受験費用補助として5万円給付します。進学時の負担が軽減されます。※すべての入試区分での入学者が対象

#### 資格

- 健康栄養学科  
管理栄養士国家試験受験資格/栄養士免許/栄養教諭1種免許状/食品衛生管理者・監視員(任用資格)/健康運動実践指導者受験資格/フードスペシャリスト受験資格/フードサイエンティスト/NR・サプリメントアドバイザー受験資格など
- 子ども教育学部  
保育士資格/幼稚園教諭1種免許状/小学校教諭1種免許状/特別支援学校教諭1種免許状/社会福祉主事任用資格/准学校心理士など
- 看護学部  
看護師国家試験受験資格/保健師国家試験受験資格(選択制)/養護教諭2種免許状など

#### 就職

全学部 就職率 100%  
(2026年3月卒業生実績)

#### TOPICS

【健康栄養学科】新5コース制で高い専門性を備えた管理栄養士に！専門性を高めるコース制を設定。医療の現場で活躍する実践力を高める「医療栄養」。世代に応じた食育・栄養教育を学ぶ「食育」。食事と運動の両面から健康を学ぶ「スポーツ栄養」。多角的な食の提供を実践的に学ぶ「調理・レストラン」。食品分野で幅広く活躍できるスキルを磨く「フードビジネス」の5つのコースで管理栄養士+αの力を身につけます。



## 大阪医療大学

〒546-0023 大阪府大阪市東住吉区矢田2-14-19  
☎06-6691-7333(代) ✉o-iryuad@osaka-geidai.ac.jp

### 「人生100年時代を健康で幸せな100年に。」を合言葉に、 少人数制で質の高い教育を提供します！

2026年4月に新たに開学する大阪医療大学は、来るべき「人生100年時代」の要請に応え、医療、介護から健康づくりまで、幅広い領域にわたって活躍できる医療専門職の育成をめざします。一流の教授陣によるきめ細やかな少人数制指導のもと、自ら考え、課題を解決し、日本の医療に新たな価値を創造していただける感性あふれる人材を育てていきます。

#### 設置学部

- 医療看護学部  
理学療法学科  
看護学科



#### 初年度納入金

**198万円**(入学金含む)  
(入学金280,000円、授業料1,200,000円、実習費200,000円、施設設備費300,000円)

#### 奨学金

大学独自の奨学金制度として、成績優秀者向けの特待生奨学金(給付)などの制度を予定しています。また、高等教育の就学支援制度や日本学生支援機構などの外部機関の奨学金・教育ローンも利用できます。※詳細は決定次第、公式ホームページにて公開されますので、最新の情報をご確認ください。

#### 大阪医療大学の魅力

- ①少人数制を採用  
各学科定員40名と少人数を採用することで、教員は学生一人ひとりの動きや理解度を細かく把握しながら、丁寧な指導を行います。手厚い技術指導で経験を積み重ねながら着実にスキルアップを図ることができます。
- ②最新鋭の学習環境  
医療現場の最前線で実際に使用されている最新鋭の機器にいち早く導入。全国の大学でも希少な設備環境を整えており、機器を自在に使いこなす知識と技術が身につきます。
- ③充実の実習環境  
実習中は3~4名の学生に対し1名の教員が帯同して学生をしっかりサポートします。さらに実習施設のほとんどが大学から60分圏内のエリアに確保しており、時間に余裕のあ

る実習生活を送ることができます。  
④都心から抜群のアクセス  
天王寺駅から近鉄南大阪線矢田駅まで10分、矢田駅から徒歩5分の好立地。梅田、なんばなど主要ターミナル駅からも短時間で通学可能。アクセス良好な都市型キャンパスです。

#### 併設クリニック



大阪医療大学のキャンパス内には、厚生労働省認定の脳卒中再生医療センター(ふくとみクリニック)が併設されています。全国でもめずらしい幹細胞を用いた再生医療とリハビリを組み合わせ、最先

端の医療が行われており、学生は医療のリアルをすくそばで学ぶことができます。

#### 資格取得

- 理学療法学科  
理学療法士国家試験受験資格
- 看護学科  
看護師国家試験受験資格

#### オープンキャンパス

5/24(日)・6/14(日)・7/18(土)  
7/26(日)・8/23(日)・12/13(日)  
2027年  
2/13(土)・3/22(月・祝)



学校の詳細や  
資料請求はこちら



大阪青山大学



資料請求

志望校の資料請求はシンガク図鑑公式サイトで!!



学校の詳細や  
資料請求はこちら



大阪医療大学



資料請求

志望校の資料請求はシンガク図鑑公式サイトで!!



# 大阪学院大学 大阪学院大学短期大学部

〒564-8511 大阪府吹田市岸部南二丁目36番1号  
☎06-6381-8434 (代表) ✉kouhou@ogu.ac.jp

**学部の枠を超え、分野を横断して学ぶ。多角的な視点から、独創的な発想力がはぐまれる総合大学**

商学部、経営学部／経営学科・ホスピタリティ経営学科、経済学部、法学部、外国語学部／英語学専攻・Global Studies専攻、国際学部、情報学部が1つのキャンパスに集まる総合大学です。

### 設置学部／学科

- 商学部／商学科
- 経営学部／経営学科  
／ホスピタリティ経営学科
- 経済学部／経済学科
- 法学部／法学科
- 外国語学部／英語学科
- 国際学部／国際学科

- 情報学部／情報学科
- 短期大学部／経営実務科

### 初年度納入金 (前年度実績)

〈大学〉  
情報学部以外 **135万660円**  
情報学部 **118万2660円**  
+1単位8,000円×履修登録単位数

〈短期大学部〉  
**134万8430円**  
※入学金を含む。  
※情報学部は単位制授業料制度のため、履修登録単位数によって各自納入金が異なります。

### 免許・資格

中学校・高等学校教諭一種※1、学校図書館司書教諭、博物館学芸員、図書館司書、日本語教員※2、認定心理士など

※1 取得できる教科は学部ごとに異なります。  
※2 登録日本語教員養成機関 申請予定

### 奨学金制度

- 白井奨学生制度 (給付)
- 企業後援会奨学金 (給付)
- 高等教育の修学支援新制度  
日本学生支援機構 (給付型) / 授業料減免
- 留学における奨励金 (ほか)

### 実践ゼミナールで 実社会とつながる

1年次から4年間を通して、少人数制のゼミナールで産学連携プロジェクトなどに挑戦。実際の企業や自治体の協力のもと、商品企画から店頭販売に至るまでを実践したり、商店街の活性化を目的に店舗の運営を行なったりしています。

〈ゼミナールの一例〉

- 吹田の伝統野菜を使用した商品企画
- 商店街の活性化を目的にカフェを出店
- 関西観光の提案
- VRシューティングゲームの制作



### 授業×資格講座で資格取得と キャリア形成を強力サポート

授業と資格講座を連携し、効率的・効果的に資格取得とキャリア形成をサポート。学部の授業で基礎力と専門知識を学び、キャンパス内で開講される講座で試験対策ができます。さらに、資格講座を4年間無料で受講できる入試特典もあります。

### 那覇で入試を実施!

【公募 前期日程 2教科選択総合評価型／基礎力型】  
出願期間 (消印有効) : 2026年10月15日 (木)～10月26日 (月)  
試験日 : 2026年11月5日 (木)・6日 (金) @沖縄県市町村自治会館

【一般 前期日程 2教科選択型 (スタンダード方式／高得点重視方式)】  
出願期間 (消印有効) : 2026年12月21日 (月)～2027年1月19日 (火)

試験日 : 2027年1月28日 (木)・29日 (金) @沖縄県市町村自治会館  
詳細は「入試情報サイト」をご確認ください。  
★総合点80%以上の入学者は初年度年間学費の半額を減免

### オープンキャンパス2026

6/14 (日)、7/25 (土)・26 (日)、  
8/22 (土)、9/6 (日)  
10:00～15:00 (受付開始 9:30～)  
【対象】高校生、既卒者、保護者  
● 主なプログラム  
大学紹介・入試説明/学部学科紹介/模擬授業/各種個別相談/在学生トーク/キャンパスツアー

【事前申込でスピード入場!】  
▼詳細・申込は「オープンキャンパスサイト」をご確認ください。



# 大阪経済法科大学

<八尾駅前キャンパス> 〒581-8522 大阪府八尾市北本町2丁目10-45  
<花岡キャンパス> 〒581-8511 大阪府八尾市薬首寺6-10  
☎0120-24-3729

## 2027年より、専攻制がスタート!

キーエンスやユー・エス・ジェイなど、大手企業に就職! 4学部10専攻15コースの社会科学系総合大学で何者にもなれる多彩な学びが可能。

### 設置学部

- 経営学部 経営学科 (26名※構想中)  
[経営学専攻] ビジネスマネジメント・リーダーシップコース/マーケティング戦略コース
- [ビジネスDX専攻] ビジネスDXコース  
[会計学専攻] 会計専門職・企業財務コース
- 経済学部 経済学科 (220名)  
[経済学専攻] 公共経済・政策コース/金融経済コース/ビジネス経済コース

[現代社会専攻] 社会デザインコース / グローバルキャリアコース  
■ 法学部 法律学科 (240名)  
[法曹専攻] 法曹・法律専門職コース  
[公務員専攻] 公務員 (行政職・公安職)コース

- [ビジネス専攻] ビジネス法コース
- 国際学部 国際学科 (180名)  
[英語コミュニケーション専攻] 英語コミュニケーションコース  
[グローバルスタディーズ専攻] 国際文化コース/国際社会コース

**初年度納入金 (2027年度入学生)**  
127.5万円 (全学部共通)  
※入学金・委託徴収金を含む。

### 奨学金

特別奨学生制度: 一般試験・前期や共通テスト利用入試 (1期) で優秀な成績で合格された方に対して給付。入学金及び4年間授業料半額免除: 2,393,000円免除  
初年度学費免除: 1,256,000円免除  
資格取得奨学金: 指定の資格を取得すると、10or20万円を給付。  
※詳細については入試ガイド2027などをご覧ください。

### トピックス

■ 国際交流ネットワーク  
世界29ヶ国・地域、79大学にわたる国際交流ネットワークを活かして希望者

は誰でも留学が可能。4年間で複数国・複数回の海外留学ができ、奨学金制度も充実。留学先は、アメリカやカナダ、韓国など幅広いです。  
■ 最先端施設『DX TARS』を開設



1人でも、数人のグループ学修も、大人数のセミナーの実施も可能な学習施設。セルフサービス方式のカフェも併設されています。

### 学びの特色 (Sコース)

4年間受講料無料の学内Wスクールです。講座は「公務員講座」「会計職講座」「IT講座」「法職講座」「大学院進学講座」の5つです。各講座で4年間一貫指導を行います。

※2年次以降は定員を設け、選抜試験を実施する講座があります。

■ 公務員就職実績  
過去最多の128名が合格! 法学部は公務就職率が大阪私大1位など高い実績を実現。  
国家公務員 (法務省、検察庁)、裁判所事務官、国税専門官、東京都庁、大阪府庁、大阪市役所、奈良市役所、鳥取市役所、大阪府警察、兵庫県警察、神奈川県警察、東京消防庁、大阪消防局、京都市消防局 など

### 入試

■ 沖縄県で受験できる入試  
【一般試験・前期等】 (那覇会場)  
2教科から受験でき、得意科目を活かすことができます。  
※詳細は決まり次第HPIにて公開予定です。

### 就職

■ 就職率95.8% (2025年度)  
沖縄県への地元就職も続々



1年生からの充実したキャリア教育や、インターンシップなど、多彩な内容で就職活動を支援します。沖縄県出身の学生が、シンガポール航空や琉球銀行に就職して活躍しています。ANA沖縄空港や沖縄銀行、沖縄県警察などへのUターン就職者もいます。

### 資格・検定試験

■ 合格者 2,617名 (2025年度)  
公認会計士試験 (短答式)、日商簿記検定試験 (1級)、宅地建物取引士、行政書士試験、応用情報技術者試験、基本情報技術者試験、国内旅行業務取扱管理者試験、観光英語検定試験 2級、韓国語能力試験 2級 など

### オープンキャンパス2026

交通費補助あり! ※事前申込み必要  
5/24 (日)、6/6 (土)・6/21 (日)、7/25 (土)・26 (日)、8/1 (土)・15 (土)・30 (日)、9/20 (日)

学校の詳細や資料請求はこちら



大阪学院大学



資料請求

志望校の資料請求はシンガク図鑑公式サイトで!!



学校の詳細や資料請求はこちら



大阪経済法科大学



資料請求

志望校の資料請求はシンガク図鑑公式サイトで!!



# 大阪国際大学 大阪国際大学短期大学部



〒570-8555 大阪府守口市藤田町6-21-57  
☎0120-585-160 (入試相談フリーダイヤル) ✉nyushi@oiu.jp (入試相談メールアドレス)

## 大阪国際大学だからできる！体験型の学び

あなたのやりたいことは何ですか？  
海外留学？部活に打ち込む？英語を  
マスター？あるいはやりたいことを見  
つけること？いろいろあるけれど、な  
にかにチャレンジしたくなる。それが  
大阪国際大学です！学生たちがさま  
ざまなことに挑戦できる環境を整えて  
おり、少人数クラスのセミナー（ゼミ）  
も開講しています。学生からは「集中  
して話が聞けるし、なんでも質問しや  
すい雰囲気だから疑問もその場で解  
消できる」と大好評。OIUはチャレンジ  
したいあなたをお待ちしています！

### 設置学部

- 経営経済学部

- ・経営学科
- ・経済学科
- 人間科学部
- ・心理コミュニケーション学科
- ・人間健康科学科
- ・スポーツ行動学科
- 国際教養学部
- ・国際コミュニケーション学科
- ・国際観光学科
- 大阪国際大学短期大学部
- ・幼児保育学科
- ・ライフデザイン学科
- 観光・英語コース
- キャリアデザインコース



### 初年度納入金

(2026年度実績)  
(大学) **142万円**  
(短大) **134万円**  
ほか教育充実費、諸会費が必要

### 奨学金

- 日本学生支援機構奨学金
- 本学独自の奨学金
- ・特待生制度（給付）
- ・学業優秀者奨学金（給付）
- ・課外活動奨励者奨学金（給付）
- ・家賃補助制度（給付・初年度のみ）

## 充実の海外留学

本学では、短期研修・海外チャレン  
ジ研修・協定校交換留学・認定留  
学など、海外で学びたい学生を多  
様なプログラムでサポートしてい  
ます。海外チャレンジ研修では、約  
20か国・地域(約55都市)の選択肢  
の中から、自分の行きたい国・地域  
に留学することができます。滞在方  
法もホームステイや学生寮などか  
ら選択でき、自分だけの留学プラ  
ンを作ることができます。あなたの  
世界へのチャレンジを応援します！



## 家賃補助制度

沖縄県の学生を対象に入学初年  
度のみ学生生活をサポートするた  
め月額2万円(年間24万円)を家賃  
補助として給付します。

## 沖縄限定企画

例年夏に、那覇市内でオープン  
キャンパスを開催しています。沖縄  
出身の先輩学生や教職員になん  
でも質問できるチャンスです。また、  
総合型選抜(AO)事前面談、学校推  
薦型選抜(指定校)、特定地域特別  
選抜などいくつかの入試では沖縄  
にて試験を受けることができます。

## 就職

入学直後から進路選択・就職活動  
を手厚くサポートしています。専門  
のアドバイザーが、個別面談・指導  
を担当して学生一人一人に対して  
する面談をおこない、希望の進路に

進むことができるように活動してい  
ます。また多様化する採用試験に  
対応するため、気軽に視聴できる  
さまざまな対策動画コンテンツの  
制作や、面接などのグループプレッ  
ションを実施。そして企業との接触機会  
を増やすため本学と関係の深い企  
業による学内説明会を実施するな  
ど、学生が主体的に進路を決定で  
きる力をつけられるよう多種多様  
なプログラムを用意しています。  
<沖縄出身者の主な就職実績>  
(株)カヌチャベリリゾート、プレミア  
ホテルグループ琉球ホテル&リゾ  
ット名城ビーチ、JALスカイエアポート  
沖縄(株)、ANA沖縄空港(株)、(株)リ  
ウボウインダストリー、沖縄トヨベッ  
ト(株)、(株)琉球ホテルリゾート那覇、  
ダブルツリーbyヒルトン那覇首里  
城、ホテルモントレ株式会社、サンマ  
リーナ・オペレーションズ、(株)シェ  
ルトン沖縄サンリーナリゾート、サ  
テラスホテルズ(株)、沖縄海邦銀行



大阪国際大学



資料請求



大阪国際大学短期



資料請求

志望校の  
資料請求は  
シンガク図鑑  
公式サイトで!!



# 大阪産業大学



〒574-8530 大阪府大東市中垣内3-1-1  
☎072-875-3001 ✉nyushi@cnt.osaka-sandai.ac.jp

## 2028年学園創立100周年!!

### 未来を生みだす大学

2028年、学校法人大阪産業大学は  
創立100周年を迎えます。建学の精  
神「偉大なる平凡人たれ」は、特別  
な才能を持つ者だけが偉大なの  
ではなく、日々の地道な努力こそが、  
社会のための「知」と「技術」を産み  
だす大きな力となるという理念で  
す。さあ、あなたも失敗を恐れず、好  
奇心を持って学び続け、あなた自身  
の「偉大なる平凡」から輝かしい未  
来を共に創り上げてください。

### 設置学部

- 国際学部  
国際学科
- スポーツ健康学部  
スポーツ健康学科
- 経営学部  
経営学科
- 経済学部  
経済学科
- 情報デザイン学部  
情報システム学科
- 建築・環境デザイン学部  
建築・環境デザイン学科
- システム工学部  
システム工学科

### 初年度納入金

**118.5万円～155.8万円**  
※2026年度参考

### 奨学金

- 入学試験成績優秀者学費減免制度
- 日本学生支援機構奨学金
- 各地方公共団体奨学金 他

### 資格

“公認会計士 現役合格!”  
“二級建築士ストレート 合格!”  
“宅地建物取引士 現役合格!”の実績!  
TOEIC、公務員対策講座、簿記検定  
など8系統の講座を開講。全学科  
で教員免許は取得可能です。



## 就職支援

就職力の大産大!  
・「就職率98.4%!’  
(2025年3月卒業生)  
・「求人会社数 18,173社!’  
(2026年3月卒業生向け求人)  
・職員と企業の面談件数「2,265件’  
・学科別専任スタッフによるマン  
ツーマンでの就職指導  
一人ひとりの学生にエントリー  
シート、履歴書作成、面接対策等の  
バックアップサポート体制を準備  
しています。

## TOPICS

■学習環境の充実へ!  
数理・データサイエンス・AI教育プ  
ログラム認定制度(リテラシーレ  
ベル)認定! 現代社会で必要とされる  
「数理・データサイエンス・AI」のスキ  
ルを修得し、社会に必要とされる  
人材へ!

■社会人基礎力を育成する、  
学生主体の「プロジェクト共有」  
大阪産業大学では社会人基礎力育  
成を目的とした「プロジェクト共有」  
を全学的に導入しました。この「プ  
ロジェクト共有」は、モノづくり・地域  
貢献・ボランティア活動などさまざ  
まな分野からテーマを選ぶことが  
でき、目標達成に向かって努力する  
過程のなかで、「前に踏み出す力」  
「考え抜く力」「チームで働く力」と  
いった能力を自然と養うことができ  
る優れた教育プログラムです。  
■課外活動で、仲間と共に  
学生生活を楽しむ  
クラブ数は、32の体育会クラブと10  
の文化会クラブがあります。2025年  
度阪神大学野球連盟1部リーグで  
「優勝」した硬式野球部や、2024年  
度関西学生バスケットボール秋季  
トーナメントで「優勝」した男子バ  
スケットボール部など、多数のクラブ  
が、全国で活躍をしています! プロ

を目指せる環境あり! 大学生活でし  
か経験できない思い出を!

## オープンキャンパス

6/14(日)、7/12(日)、  
8/8(土)、8/22(土)  
10:00～15:00  
※事前予約制  
体験授業やスタッフDeビュウ、キャン  
パスツアーなど、多彩なイベント  
をご用意しています。イベントに参  
加して豪華景品をゲットしよう! 皆  
様のご来場を心よりお待ちしております。  
詳細は本学Webサイトをご覧ください。



大阪産業大学



資料請求

学校の詳細や  
資料請求はこちら

志望校の資料請求はシンガク図鑑公式サイトで!!



学校の詳細や  
資料請求はこちら

# 大阪商業大学

〒577-8505 大阪府東大阪市御厨栄町4-1-10  
☎06-6787-2424 (広報入試課) ✉nyugaku@oucow.daishodai.ac.jp

## 「商業のまち」東大阪で最先端のビジネスを学ぶ

大阪商業大学は、大学名に「商業」がつく日本で唯一の大学です。本学は開学以来77年間、経済学と経営学を一筋に教育・研究を行ってきました。経済学・経営学は、世の中に新しいものを生み出し、社会を豊かに、人々を幸せにする学問です。あなたも経済・経営を学び、自分の力を世の中に役立ててみませんか。



### 設置学部

- 経済学部
  - 経済学科
- 総合経営学部
  - 経営学科/商学科
- 公共学部
  - 公共学科

### 初年度納入金

(合計) **132万5000円**  
入学金:220,000円  
学 費:1,040,000円  
その他納入金:65,000円



### 奨学金

本学独自の奨学金  
●新入生奨学金  
●谷岡奨学金 など  
このほか、さまざまな奨学金制度を設けています。詳しくは本学公式Webサイトでご確認ください。



**興味・関心に合わせて、経済学・経営学が学科を超えて学べる**  
自分の学科以外の授業も受講できるので、経済・経営を横断的に学べるのは、経済・経営の専門大学である本学の大きな特徴です。例えば経済学科の学生でも「簿記論」「会計学概論」「経営戦略論」「起業家論」「観光論」「地域産業振興論」といった経営・商学・公共学科の授業を受けることができます。

### 幅広い分野の資格講座を約50講座開講!

ファイナンシャル・プランニング技能検定やITパスポート(情報処理技術者)、宅地建物取引士、旅行業務取扱管理者などの国家資格から秘書検定や世界遺産検定などの民間資格まで、「学んでみよう!」という意欲と興味に応える講座を実施しています。例えば宅地建物取引士は全国平均を大きく上回る高い

合格率を維持しています(2025年度合格率46.2%全国平均18.7%)。さらに、TOEICや公務員などの試験対策講座も充実しています。

### 就職に強い大商大!

〈就職率 97.6%、求人倍率 18.46倍 (2026年3月卒業生実績)〉  
SPIや一般常識問題など、社会人として必要な基礎学力を養う少人数制の就職試験対策講座や3~4年生全員への1人約50分間の個別面談、学生一人ひとりへの電話連絡など、「きめ細かな指導による徹底的なキャリアサポート体制」と「高い就職率の維持」が評価されています。就職率は安定して90%を超え、圧倒的な求人件数が、【就職に強い大商大】の実績を表しています。大商大生の力が多くの企業から求められています。

### 最寄り駅から徒歩5分の駅近・都市型キャンパス

最寄り駅の近鉄奈良線「河内小阪」駅から徒歩約5分、「大阪難波」駅まで電車で約12分と駅からも近く、さらに最新設備が整い、自習スペースも充実している校舎「リアクト」は徒歩3分の場所にあり、毎日の通学に便利な立地です。

### オープンキャンパス

6/21(日)・7/19(日)・7/26(日)・8/9(日)・8/16(日)・9/20(日)・2027/3/14(日) ※要予約。  
詳細は本学Webページにて。



# 大阪信愛学院大学

〈城東学舎〉〒536-8585 大阪市城東区古市2-7-30  
〈鶴見学舎〉〒538-0053 大阪市鶴見区鶴見6-2-28  
☎06-6167-8579 (入試広報課直通)



## 伝統的信愛教育で、「人間力」と「専門性」をもつ小学校教諭・幼稚園教諭・保育士・看護師・養護教諭を養成

2022年4月に男女共学の大阪信愛学院大学が開学。1884年に開設した信愛女学校から続く142年の教育実績を礎に、「人間力」と「専門性」をもつ小学校教諭・幼稚園教諭・保育士・看護師・養護教諭を育てます。

### 設置学部

■教育学部 教育学科(50名)  
■教育学部 看護学科(80名)  
臨地実習の振り返りを行う科目を設置。実習で学んだ看護を学生自身の力として定着させるとともに、実践内容を深め、より高度な看護を行うための力を身につけます。また、「こども心理コース」が新設され、認定心理士・准学校心理士が取得可能になります。すべてのコースで通信課程と連携した特別支援学

校教諭一種免許(5領域)の取得も可能です。「こども教育コース」「こども保育コース」では、履修条件により、保・幼・小の3つの資格取得がめざせます。

■看護学部 看護学科(80名)  
臨地実習の振り返りを行う科目を設置。実習で学んだ看護を学生自身の力として定着させるとともに、実践内容を深め、より高度な看護を行うための力を身につけます。また、「こども心理コース」が新設され、認定心理士・准学校心理士が取得可能になります。すべてのコースで通信課程と連携した特別支援学

校教諭一種免許の免許・資格が取得可能です。本学のキャンパス内には小・中・高の併設校があり、身近に教育現場を体験できる環境があります。

**初年度納入金**  
教育学部 **145.081万円**  
看護学部 **195.152万円**  
(入学金25万円を含む)



### 奨学金(給付型)

- 遠隔地就学家賃補助奨学金【給付額】4年間で最大96万円
- 総合型選抜入学者奨学金【給付額】25万円
- 教育学部・総合型選抜1期「オープンキャンパス参加型」対象奨学金【給付額】25万円(上記の総合型選抜入学者奨学金との併給で合計50万円給付)
- 指定校制推薦選抜入学者奨学金【給付額】25万円
- 指定校制推薦選抜特別奨学金【給付額】25万円または15万円(上記の指定校制推薦選抜入学者奨学金との併給で合計50万円または40万円給付)
- 教育学部特別奨学金【給付額】25万円
- 一般選抜特待生奨学金(信愛大学かかがや奨学金)【給付額】教育学部:70万円 看護学部:85万円

### 資格

【教育学部】小学校教諭一種/幼稚園教諭一種/保育士/認定心理士/特別支援学校教諭一種(5領域)\*/こども音楽療育士/ピアヘルパー受験資格/幼稚園・保育園のためのリトミック2級指導資格/社会福祉主事任用資格/児童厚生員任用資格/児童指導員任用資格/准学校心理士 ※別途、通信制大学の受講料等が必要

### 学びの特色

■子どもたちと日常的にふれあえる恵まれた環境  
本学のキャンパス内には、併設の小学校・認定こども園があり、児童や園児と日常的に交流することができます。教育学部では、2年次後期から同小学校や認定こども園で行

われる「教職インターンシップ」に参加することも可能。授業やさまざまな学校活動などを実際に体験し、教員の仕事を間近で観察しながら、教育・保育の実践力を磨きます。



### オープンキャンパス

5/31(日)、6/21(日)、7/12(日)、7/26(日)、8/9(日)、8/23(日)、9/20(日) ※午前の部のみ  
■教育学部総合型選抜1期「オープンキャンパス参加型」説明会  
5/31(日)、6/21(日)、7/12(日)、7/26(日)、8/9(日)  
※出願には、上記日程のオープンキャンパスで開催される「総合型選抜説明会」参加が必要です。

学校の詳細や資料請求はこちら



大阪商業大学



資料請求

志望校の資料請求はシンガク図鑑公式サイトで!!



学校の詳細や資料請求はこちら



大阪信愛学院大学



資料請求

志望校の資料請求はシンガク図鑑公式サイトで!!



# 大阪体育大学

〒590-0459 大阪府泉南郡熊取町朝代台1-1  
☎072-453-7070 (入試部)

## スポーツを学ぶ。スポーツで学ぶ。

大阪体育大学は「不断の努力により智・徳・体を修め社会に奉仕する」を建学の精神に、1965年に関西初の体育系大学として開学しました。どんな時代でも社会のニーズに対応できる人材を育成するために、教育・研究の環境とサポート体制を整えています。



### 設置学部

#### ■スポーツ科学部

スポーツ科学科

(スポーツ教育コース/体育科教育コース/スポーツ心理・カウンセリングコース/スポーツマネジメントコース/アスレティックトレーニングコース/健康科学コース)

#### ■教育学部

教育学科

(小学校教育コース/保健体育教育コース/幼児教育コース/特別支援教育コース(選択制))

### 初年度納入金

**150.6万円**

(入学金含む)

### 奨学金

■スポーツ奨学金制度

■入学試験成績優秀者奨学金制度

■日本奨学生支援機構 など

詳細は本学Webにてご確認ください。



## 大学の特徴

◆全国でほぼ唯一! 医師が在勤  
整形外科と内科のスポーツドクター(教授)が診察、診断、投薬を行います。学内診療所は、医学部を除く全国の大学ではほとんど例がなく、学生は優先的に利用できます。スポーツに打ち込む学生へのサポート体制の充実を図るため、2007年に保険診療を開始し、現在の運営になりました。併設のリハビリテーション室にはスポーツ整形外科に精通した理学療法士がおり、整形外科医の診断に基づいたリハビリを受けることもできます。ケガの最初の段階から関わり、学内のみで競技復帰を一貫してサポートする体制が整っています。

## 取得可能資格

中学校教諭一種免許状(保健体育)/高等学校教諭一種免許状(保健体育)/第一種衛生管理者免許/レクリエーション・インストラクター/スポーツ・レクリエーション指導者/レクリエーション・コーディネーター/キャンピングインストラクター/キャンプディレクター2級/テニスコーチ1,2/水泳コーチ1/講道館柔道初段/剣道初段/初級・中級パラスポーツ指導員/JATIトレーニング指導者(基礎資格)/JPSUSポーツトレーナー/競泳コーチ3/健康運動指導士/公認アシスタントマネージャー/公認スポーツプログラマー/公認アスレティックトレーナー/JFA公認C級コーチ  
※学部学科コースにより取得可能資格は異なります

## 就職

キャリア支援センターの職員はとにかくアグレッシブ。個人面談や企業開拓、面接練習をすべて職員が担当するのは全国でも数少なく、学生を徹底サポートしています。職員による全学生との個別面談は全国でもまれです。卒業生との強い絆も武器で、母校を訪れたOB・OGの講演会も頻りに開いています。オンラインと対面を併用した保護者相談会にも力を入れています。

## オープンキャンパス

7月18日(土)  
7月31日(金)  
8月1日(土)  
8月8日(土)

# 関西医科大学

〒573-1010 大阪府枚方市新町2丁目5番1号  
☎072-804-0101 <https://www.kmu.ac.jp/>



## 附属医療機関を持つ医療系複合大学で楽しみ・めぐみ・愛を心の規範として生きる医人を育成



### 設置学部・学科

#### ■医学部

◇医師への学びを展開する“6年一貫教育”体制。医学生としての第一歩である基礎を形成する「STEP1(1・2年次)」、基礎力を土台として臨症的な領域へと進む「STEP2(3年次~4年次2学期)」、医療の最前線で“生きた”スキルを学ぶ「STEP3(4年次3学期~6年次)」といった3つのステップで段階的に学びを深めることができます。

#### ■看護学部

◇きめ細やかなサポート体制の下、全員が看護師・保健師国家試験受

験資格を取得できる総合カリキュラムを展開。看護学を基礎に地域住民の生活を視野に入れた保健師の育成をめざし、関連する講義をはじめ、都道府県、市区町村の保健所・保健センターに置ける実習、各地域におけるフィールドワークなどを実施し、学びを深めます。さらに選択制かつ選抜制(10名)で助産師国家試験受験資格も取得可能です。

#### ■リハビリテーション学部

#### ●理学療法学科

◇ロボット技術など先端テクノロジーを活用した理学療法実践の学びを展開しています。また、同大学

の附属病院や関連実習施設において、先端医療から在宅支援といった幅広い現場で必要とされる技術を学習、習得することができます。さらに、科学的思考を養うカリキュラムやシミュレーション演習により、国際レベルで活躍できる人材を育成します。

#### ●作業療法学科

◇作業療法士は今、医療の現場に不足するエキスパートであり、AI(人工知能)やロボットが発展する未来でも生き残る職業といわれています。そうした作業療法の知識を生かして、医療機関や福祉施設、

行政機関、教育機関、国際支援事業、企業や研究機関などでの新たな活躍が期待されています。同学科では、多様な疾患や幅広い年齢層に対応できる知識・技術を習得するための各専門領域に特化したカリキュラムを展開しています。世界作業療法士連盟に準拠したカリキュラムにより、国際的に活躍できる作業療法士を育成します。

●関西医科大学附属の医療機関勤務を条件とする貸与奨学金

## 資格取得

〈受験資格〉  
医師、看護師、保健師、助産師、理学療法士、作業療法士  
〈免許状〉  
養護教諭二種免許状

### 初年度納入金(学納金)

医学部 **290万円**  
看護学部 **165万円**  
リハビリテーション学部 **176万円**

### 奨学金

(全学部対象)

- 関西医科大学特待生制度
- 関西医科大学学生給付奨学金
- 関西医科大学学生貸与奨学金(医学部・看護学部対象)

## 就職

【医学部】  
医師免許を取得した後は臨床研修(必修)に進みます。研修は2年間で、基幹型臨床研修病院である本学附属病院と総合医療センターをはじめとした様々な病院で行います。  
【看護学部】  
主な就職先は、関西医科大学附属医療機関、大阪市立総合医療センター、京都府立医科大学附属病

院、神戸赤十字病院、東京大学医学部附属病院 など

#### 【リハビリテーション学部】

主な就職先は、関西医科大学附属医療機関、大阪医療センター、大和郡山病院、焼津市立総合病院、京都済生会病院、大阪整形外科病院、愛仁会リハビリテーション病院 など

## オープンキャンパス

○医学部  
枚方キャンパス医学部棟  
7/19(日)、8/1(土)  
○看護学部  
枚方キャンパス医学部・看護学部棟  
7/5(日)、8/9(日)、16(日)  
○リハビリテーション学部  
枚方キャンパス  
7/19(日)、8/22(土)・23(日)、9/6(日)  
オープンキャンパスonlineもHPに掲載中

学校の詳細や資料請求はこちら



大阪体育大学



資料請求

志望校の資料請求はシンガク図鑑公式サイトで!!



学校の詳細や資料請求はこちら



関西医科大学



資料請求

志望校の資料請求はシンガク図鑑公式サイトで!!



# 関西医療大学



〒590-0482 大阪府泉南郡熊取町若葉2-11-1  
☎072-453-8284

## 実践的な学びと最新医療を学ぶ環境が整った、大阪南部で唯一の医療総合大学

本学は大阪府南部で唯一の医療系総合大学として、40年以上にわたり多くの医療人を育ててきました。創設以来大切にしてきた「誠実」の心は、今も受け継がれています。本学の教員は、医療現場での豊富な経験と高い研究力をあわせ持ち、学生一人ひとりの成長を考慮指導しています。実習や演習を重視した実践的な学びと、最新の医療を学ぶ環境が整っているため、卒業生は医療現場ですぐに力を発揮できる人材として高く評価されています。また大学院へ進学し、さらに専門性を高める学生も多く、学び続ける姿勢が根づ

いています。病气やけがに苦しむ人を支えたい。患者さんの気持ちに寄り添い、力になりたい。そんな皆さんの思いを、確かな実績と充実した教育体制でしっかりと支えています。

### 設置学部

- 保健看護学部  
保健看護学科（保健師養成課程、助産師養成課程）
- 保健医療学部  
理学療法学科／作業療法学科／臨床検査学科／はり灸・スポーツトレーナー学科／ヘルスプロモーション整復学科

### 初年度納入金

**183万円～200万円**  
（入学金、実習費を含む。金額は学部により異なります）

### 奨学金

- 〈奨学金制度〉
- ひとり暮らし奨学金  
入学を機にひとり暮らしを始める学生に、10万円を支給。
- ひとり暮らし生活サポート2～4年生のひとり暮らしの学生へ年間10万円を支援。
- ファミリー奨学金  
兄弟姉妹等が在学生等の場合に入



学金相当額の20万円を支給。  
〈特待生制度〉

- 入試成績上位の方（各学科定員の10%まで）に100万円を給付。
- ※採用条件は入学試験要項等でお確かめください。

### 取得できる受験資格

看護師、保健師、助産師、理学療法士、作業療法士、臨床検査技師、細胞検査士、はり師、きゅう師、柔道整復師、アスレティックトレーナー、健康運動実践指導者、その他



### 就職率

- 〈2024年度実績〉
- 全学科 100%

### オープンキャンパス情報

〈開催日程〉  
6/7（日）、7/19（日）、  
8/2（日）、8/16（日）、  
9/6（日）、12/19（土）

### 【交通費補助制度】

〈最大15,000円を補助〉  
遠方からご来場の方へ交通費を補助させていただきます。（大阪府外の方が対象です。）  
詳しくはオープンキャンパス申込みページでご確認ください。

オープンキャンパスのお申込みはこちらから▶



### 沖縄特別キャンペーン

〈10,000円分 宿泊費補助!〉  
シンガク情報フェスタ（下記日程）の本学ブースでご面談いただいた方へ、「本学オープンキャンパス宿泊費クーポン10,000円分」をプレゼント! この機会に是非、関西医療大学へお越しください!  
●6/3（水）那覇会場にて  
※沖縄県在住の方が対象です。



学校の詳細や資料請求はこちら



関西医療大学



資料請求

志望校の資料請求はシンガク図鑑公式サイトで!!



# 四天王寺大学 四天王寺大学短期大学部

〒583-8501 大阪府羽曳野市学園前三丁目2番1号  
☎072-956-3183（入試課） ✉nyushi@shitennoji.ac.jp

## 自分らしい芯を磨く

### 設置学部

- 〈四天王寺大学〉
- 文学部  
日本文学  
国際コミュニケーション学科
- 社会学部  
社会学科  
人間福祉学科  
社会福祉専攻\*  
健康スポーツ専攻\*
- 教育学部  
教育学科  
学校教育コース  
幼児教育保育コース

### ■経営学部

- 経営学科  
公共経営専攻  
企業経営専攻  
ライフビジネス専攻\*
- 看護学部  
看護学科  
〈短期大学部〉
- 保育科  
\*2027年4月新設予定



### 初年度納入金

〈四天王寺大学〉  
**142.5万円～184.8万円**  
〈短期大学部〉  
**142.5万円**

### 奨学金

- 本学独自の奨学金
- 入学試験成績優秀者遠隔地奨学金
- 入学試験成績優秀者奨学金
- 教育学部特別奨学金
- 経営学部総合奨学金
- 看護学部特別奨学金 など
- 詳細やその他の奨学金については本学HPにてご確認ください。

### TOPICS

社会学部人間福祉学科が2専攻制にリニューアル!  
2027年4月、社会学部人間福祉学科が、現代の地域社会が抱える課題を知り支援方法を学ぶ「社会福祉専攻\*」と、スポーツや身体活動を通じたウェルビーイングの向上に焦点を当て学ぶ「健康スポーツ専攻\*」の2専攻制にリニューアルします。  
経営学部経営学科にライフビジネス専攻\*が誕生!  
経営学部経営学科に公務員をめざす人に最適な「公共経営専攻」と、企業でリーダーとして活躍するビジネスパーソンや起業家をめざす人に最適な「企業経営専攻」の2専攻に加え、生活に密着する衣・食・住のジャンルをビジネスの視点で学ぶ「ライフビジネス専攻\*」が新たに加わります。

### 取得をめざせる資格

小学校教諭一種免許状／中学校教諭一種免許状（国・英・数・理・社）／高等学校教諭一種免許状（国・書道・英・数・理・地歴・公）／幼稚園教諭一種免許状／特別支援学校教諭一種免許状／養護教諭一種免許状／保育士／社会福祉士\*／看護師\*／保健師\*／助産師\* 他  
（\*国家試験受験資格）  
※学部学科により取得をめざせる資格が異なります。

### 実績

- 令和8年度 教員採用試験 現役合格者数  
小学校教諭……………98名  
中学校・高等学校教諭……………17名  
特別支援学校教諭・養護教諭……………12名
- 第38回 社会福祉士国家試験 合格率 84.6%

### Information



- オープンキャンパス2026in那覇  
8/8（土）13:00～  
沖縄県市町村自治会館
- オープンキャンパス（本学）  
6/7（日）・7/11（土）・7/12（日）・  
8/1（土）・8/2（日）・9/13（日）・  
12/13（日）  
◇在学生による大学紹介  
◇ミニ授業・学科説明  
◇キャンパスツアー  
◇なんでも相談コーナー など

予約・詳細については  
こちらから



学校の詳細や資料請求はこちら



四天王寺大学  
四天王寺大学短期大学部



資料請求

志望校の資料請求はシンガク図鑑公式サイトで!!



# 太成学院大学

〒587-8555 大阪府堺市美原区平尾1060-1  
☎0120-62-3732 ✉nyushi@tgu.ac.jp

## ここはあなたの「セカンド・プレイス」

太成学院大学は、学生のみならずにとって「第2の生活拠点」=セカンド・プレイスとなる大学をめざしています。ただ学ぶ場所ではなく、安心して過ごせる場所。仲間と出会い、自分と向き合い、新しい自分を見つける場所。そんな環境づくりに、私たちは力を入れています。

### 設置学部

- 経営学部
- 現代ビジネス学科
- 人間学部
- 子ども発達学科
- 健康スポーツ学科
- 心理カウンセリング学科

### 看護学部

看護学科



### 初年度納入金

- 経営学部・人間学部 **128万円**
- 看護学部 **183.8万円** (入学金25万円を含む)

### 奨学金

- 太成学院大学奨学金 (返還不要給付型)
  - 専願受験奨学金 (全学部対象) など
- 詳細は本学Webにてご確認ください。



## 大学の特徴

- ◆自分好みに組み立てられる「オリジナルな学び」
- 専門は一つだけとは限らない「自分好みに学びをアレンジできる」
- 「総合教養×専門×副専攻」で自分だけの強みをつくる
- ◆実社会とつながるリアルな学びがあなたの力を伸ばす
- 企業と大学(ゼミ)がコラボして、企業が抱える課題の解決に取り組む産学連携によるPBL(Project Based Learning)の実践で、「自分で考える力が伸びる」
- 地域とのつながりの中で「人に寄り添う力が伸びる」
- 異なる文化的背景をもつ多くの留学生とともに学ぶことで、国際色豊かな環境で「多様性を理解する力が伸びる」
- ◆「やってみたい」を形にする
- ボランティア活動で、誰かのため、

- 社会のためになる「経験ができる」
- インターンシップで、働くことの意義・意味を「体験し理解する」
- SA(Student Assistant)は、人に教えることで「ITスキルがさらに磨かれる」
- ◆導いてくれる先生がいる!
- 学生ファーストな環境がある!
- 学生と教員の距離が近いので「学びを深めやすい」
- 自分らしく学べる「学びのスタイル」がある

### 取得可能資格

- 〈現代ビジネス学科〉
- 高等学校教諭(情報)一種
- 〈看護学部〉
- 養護教諭一種、養護教諭二種、看護師(受験資格)、保健師(受験資格)
- 〈子ども発達学科〉
- 保育士(資格)、幼稚園教諭一種、小学校教諭一種
- 〈健康スポーツ学科〉

- 中学校教諭(保健体育)一種、高等学校教諭(保健体育)一種、健康運動実践指導者(受験資格)
- 〈心理カウンセリング学科〉
- 認定心理士(資格)

### 就職

4年間を通した就職サポートセミナーとインターンシップで、実践力を育成。基礎力の習得から自己分析・面接対策まで、段階的に就職活動を支援します。

### オープンキャンパス

OPEN CAMPUS 2026  
来て★見て★実感  
ここが、私のめざす場所  
【終日開催】10:00~15:00  
5/30(土)、6/21(日)、  
7/12(日)、7/26(日)、  
8/2(日)、8/23(日)、  
9/6(日)、12/12(土)  
※事前予約が便利 申し込みはこちら



学校の詳細や資料請求はこちら



太成学院大学



資料請求

志望校の資料請求はシンガク図鑑公式サイトで!!



# 桃山学院大学

[和泉キャンパス]〒594-1198 和泉市まなび野1-1  
[大阪・あべのキャンパス]大阪市阿倍野区昭和町3-1-57  
☎0725-54-3245(受験生専用)



## 2026年4月、工学部開設！さらなる発展を遂げる桃山学院大学

本学はキリスト教・イギリス国教会をルーツに持ち、2029年に開学70周年を迎える歴史と伝統のある大学です。建学の精神にもとづき、国内外どこでも他者と協働できる人材を育成し、「地域で、世界で、人を支える」人材を輩出しています。

### 設置学部

- 工学部/工学科
- 3つの専攻(機械システム工学、電気電子システム工学、都市デザイン工学)を設置し、情報・データサイエンスやビジネスの領域も全専攻で横断的な学びを実現。企業との連携授業やインターンシッププログラムなど、実践的な課題解決型学習

- を展開します。
- 経済学部/経済学科
- 2年次から、「生活経済コース」「地域経済コース」「グローバル経済コース」「現代経済分析コース」の4つのコースで専門性を強化します。
- 経営学部/経営学科
- 「グローバル&ローカル」「デジタル&マーケティング」「マネジメント&アカウンティング」の3つのスタディエリアから自由に科目を選び、自分流にビジネスを学びます。
- ビジネスデザイン学部/ビジネスデザイン学科
- 学生×企業人・社会人で協力しあい、取り組むPBL(課題解決型授業)

一人ひとりがその人らしく生きられる共生社会をデザインするチカラを育成し、福祉的視点で社会課題を解決する人を養成します。

### 法学部/法律学科

大阪府警をはじめ、公務員の合格実績が高く、授業内でも採用試験対策を実施。法律知識と論理的思考を身につけ、公務員はもちろん企業や法曹界でも活躍できる能力を身につけます。

### 国際教養学部/英語・国際文化学科

「英語プロフェッショナル」「グローバル共生」「日本・東アジアコミュニケーション」の3コースから、将来活躍したいキャリアのイメージや、研究を深めたい分野に応じて選択し、学びます。

### 人間教育学部・人間教育学科

社会や子どもをめぐる環境が複雑に変化するなか、変化に必要な「人間力」と「対応力」を備えた教育者を



- や最新のリーダーシップ教育を導入し、チームで新しいビジネスの仕組みをつくることのできる人材を養成します。大阪市内の大阪・あべのキャンパスで学びます。
- 社会学部/社会学科
- 地域と共に企画する町づくりの活動などを通して、企画力・交渉力を育成。データ分析に強い、社会調査士のスキルを身に付け、企業などで、データサイエンティストとしての活躍も目指せます。
- 社会学部/社会福祉学科※
- 「生活・ケア」「地域・組織」「政策・国際協力」の3つのフィールドから、

希望者1,369名に対し、99.0%。毎年、安定した就職率を保っています。また、様々な就職活動支援講座や1年次からのキャリア形成を支援する講座等も数多く実施しています。

## 26の国と地域・67の大学と連携。最大2年間の海外体験で4年での卒業も可能

海外学術交流協定校は世界26の国と地域、67の大学と豊富です。長期・短期の留学制度や、日本語教育実習、ボランティア、インターンシップなど、目的や期間に合わせてプログラムを選択できます。ほほすべてのプログラムが卒業に必要な単位として認定されるので、通算で2年間留学しても4年間で卒業が可能です。また、年間約400名の留学生を受け入れており、「バディー制度」など学内でも日常的に国際体験できる環境があります。  
※2027年4月、学科名称変更構想中(現:ソーシャルデザイン学科)

### 初年度納入金

合計 **125.9万円~159.5万円** (入学金含む)

### 充実の奨学金・奨励金制度

成績優秀者奨学金、遠隔地出身学生奨励奨学金、長期派遣留学奨励奨学金、資格取得を支援する報奨金など、奨学金制度が充実しています。

### 35年以上の実績をもつ「個別担当」で、一人ひとりをしっかりサポート。就職率は99.0%

キャリアセンターでは、就職を希望する学生一人ひとりに担当者を設ける「個別担当制」で、進路選択の相談から、履歴書添削や面接対策など個別に支援しています。35年以上にわたり受け継がれてきたこの制度により、2025年3月度卒業生の就職決定率は、就職

学校の詳細や資料請求はこちら



桃山学院大学



資料請求

志望校の資料請求はシンガク図鑑公式サイトで!!



# 大谷大学



〒603-8143 京都市北区小山上総町  
☎075-411-8114 ✉nyushi-c@sec.otani.ac.jp



## 4学部11学科・コースの学びを展開!

2027年4月、国際学部にて「京都文化学科※」が誕生します。京都文化学科では、京都をフィールドとしてアクティブ・ラーニングに取り組み、京都に観光に訪れたり、暮らしたり、働いたり、学んだりしているさまざまな文化的背景をもつ人々との出会いを通して、日本文化の良さを知ると同時に新たな価値を発見し、その魅力を自分から世界に発信できる力を身につけます。



### 学部・学科・コース

#### ■文学部

眞宗学科 (思想探究コース、現代臨床コース、国際コース)  
仏教学科 (現代仏教コース、仏教思想コース)  
哲学科 (西洋哲学・日本思想コース **NEW**、心理学・人間関係学コース、倫理学・社会思想コース **NEW**、宗教学・死生学コース)  
歴史学科 (日本史コース、世界史コース、歴史ミュージアムコース、京都探究コース)  
文学科 (言語文化コース **NEW**、現代文芸コース)

#### ■社会学部

現代社会学科 (現代社会学コース)  
コミュニティデザイン学科 (地域政策学コース、情報メディアコース、社会福祉学コース)  
■教育学部  
教育学科 (初等教育コース (数理教育専攻)、幼児教育コース)  
■国際学部  
国際文化学科 (英語コミュニケーションコース、欧米文化コース、韓国・朝鮮文化コース **NEW**、中国文化コース **NEW**)  
京都文化学科※ **NEW** (京都文化コース※ **NEW**) ※設置届出中

### 初年度納入金 (2025年度)

文学部・社会学部・国際学部  
**122.8万円**  
教育学部  
**132.8万円**

### 奨学金

入試特別奨学金  
大谷大学育英奨学金  
大谷大学教育後援会芸芸奨励賞  
東本願寺奨学金  
大谷大学教育ローン奨励奨学金  
大谷大学教育後援会家計急変奨学金  
大谷大学教育後援会勤労学生表彰奨学金  
石間奨学金  
雲井奨学金等

### 免許状・資格

〈免許状〉  
幼稚園教諭1種免許状 / 小学校教諭1種免許状 / 中学校教諭1種免許状 / 高等学校教諭1種免許状

### 〈資格〉

学校図書館司書教諭一種 / 図書館司書 / 博物館学芸員 / 社会福祉士  
教育学位 / 保育士 / 保育心理士 (二種)  
※取得がめざせる免許状・資格は学部・学科・コースや条件などにより異なります。

### 就職

就職率 99.8%  
(2025年5月1日現在)



企業や社会福祉法人などの採用部門で活躍する卒業生や、就職先が決定した第4学年の学生との情報交換や交流する場があります。また、第1~3学年の希望者が、京都に

ゆかりがあり国際的な仕事に関連する企業を1日で3社訪問する「1DAYオフィス訪問」を実施。複数の企業を訪問し比較することで自身のキャリアデザインを考える機会としています。

### オープンキャンパス

5/31 (日)・6/21 (日)・7/20 (月・祝)  
7/25 (土)・8/2 (日)・8/22 (土)  
9/20 (日)  
■公募制推薦入試対策講座  
9/20 (日) 本学会場  
9/27 (日) 滋養会場  
※開催時間等詳細は大学HPをご確認ください。



学校の詳細や資料請求はこちら



大谷大学



資料請求

志望校の資料請求はシンガク図鑑公式サイトで!!



# 京都外国語大学 京都外国語短期大学



〒615-8558 京都市右京区西院釜目町6  
☎075-322-6035 ✉nyushi@kufs.ac.jp



## 語学だけで終わらない。世界と生きる力を、京都で。

「PAX MUNDI PER LINGUAS—言語を通して世界の平和を—」を建学の精神として1947年創立。言語やその文化を深く学ぶ外国語学部と、英語とグローバル視点の社会科学を学ぶ国際貢献学部の2学部体制。世界中の人々が訪れる日本の古都、京都にある外国語大学というのも大きな特色です。語学や専門知識に裏付けられたコミュニケーション力を生かして、世界の異なる文化の人とも協力関係を構築し、世界の課題の解決に挑める。そんな「異なる」を愛せる世界をつくる次世代の人材を養成しています。

### 設置学部

#### ■外国語学部

英米語学科 / スペイン語学科 / フランス語学科 / ドイツ語学科 / ブラジルポルトガル語学科 / 中国語学科 / 日本語学科 / イタリア語学科 / ロシア語学科  
■国際貢献学部  
グローバルスタディーズ学科 / グローバル観光学科  
■短期大学  
キャリア英語科

### 初年度納入金

(2025年度参考)  
(外国語学部) **149万円**  
(ロシア語学科については、授業料に加えて短期留学(必修)への参加費用が別途掛かります)  
(国際貢献学部) **152.25万円**  
(短期大学) **89.7万円**  
※学費および代理徴収金以外に、実習、留学、インターンシップ等の各種プログラムに参加する場合は、別途費用が掛かります。

### 可能性を広げる マルチリンガル教育



①19言語を学ぶ環境  
学べる言語数は日本トップレベル! 専攻言語に加え、コリア語やアラビア語など自分の興味関心のある言語を複数学べます。  
②2言語同時学習  
英語を基軸にもう一つの外国語を学ぶ独自授業です。同年代の留学生とともに、英語ともう一つの言語で同じテーマを学ぶことで、ことばや文化の共通点・相違点を比較します。

### 学生たちによる 多彩なプロジェクト



◇日本大学英語模擬国連大会 (JUEMUN)  
主催大学の一つとして他大学と協力して会議を運営しています。国際問題を解決するため、英語で世界中から集まった学生たちと会議を重ね、相互理解を深めます。  
◇Michibata Kyoto:「道端に眠る、あなたの知らない京都」を紹介する地図メディア。フリーペーパーでの発信や公的機関との連携プロジェクトに取り組んでいます。

### 英語スキルを磨く2年間、活躍の場を広げる短大



少人数制の習熟度別クラスのため教員からきめ細かな指導を受けられ、「読む」「聞く」「話す」「書く」の4技能に加えてプレゼンテーション力などの発信力を身につけます。さらに、英語以外の言語科目やビジネス、観光などの実務系科目も設置し、将来のキャリアに直結する専門知識や幅広い教養を習得できるカリキュラム構成となっています。

学校の詳細や資料請求はこちら



京都外国語大学



資料請求

志望校の資料請求はシンガク図鑑公式サイトで!!



学校の詳細や資料請求はこちら



京都外国語大学



資料請求



京都外国語短期大学



資料請求

志望校の資料請求はシンガク図鑑公式サイトで!!



# 京都産業大学

〒603-8555 京都府京都市北区上賀茂本山  
☎075-705-1437 (入学センター) ✉info-adm@star.kyoto-su.ac.jp



## 文理10学部1学環、16,000人の学生が集う一拠点総合大学

京都産業大学は、文理10学部1学環がワンキャンパスに集結する強みを生かし、分野横断型の学びと企業連携による実践教育を展開しています。「デジタル・グローバル・イノベーション」を軸に、2030年代を見据えた教育を推進し、急速に変化する社会に対応できる人材を育成します。2027年度には、心理学科\*1の新設をはじめ、経営学部のカリキュラム柔軟化や法学部の新コース設置、生命科学部の「環境」分野強化など、多面的な改革を推進。常に時代の一步先を行く教育環境が、学生一人ひとりの可能性を拡張し続けます。

### 設置学部・学科・学環

- 経済学部:経済学科
- 経営学部:マネジメント学科
- 法学部:法律学科/法政策学科
- 現代社会学部:現代社会学科/健康スポーツ社会学科/心理学科\*1
- 国際関係学部:国際関係学科
- 外国語学部:英語学科/ヨーロッパ言語学科/アジア言語学科
- 文化学部:文化構想学科/京大文化学科/文化観光学科
- 理学部:数理科学科/物理科学科/宇宙物理・気象学科
- 情報理工学部:情報理工学科
- 生命科学部:先端生命科学科/

### 環境生命科学科\*2

- アントレプレナーシップ学環
- \*1 2027年4月開設予定、仮称・設置構想中
- \*2 2027年4月学科名称変更予定内容は予定であり、変更になる場合があります。

### 初年度納入金

**117.25万~169.95万円**  
(2026年度入学)  
※学部・学科・学環により異なります。詳細は本学HPをご確認ください。

### 奨学金

- 入学試験成績優秀者奨学金 ●京のまち下宿支援奨学金 ●京都産

業大学むすびわぎ支援奨学金 ●課外活動優秀者奨学金 ●外国留学支援金 ●グローバル人材育成支援奨学金 ●教育ローン利子給付奨学金 など

### 2027年4月心理学科\*1開設

2027年4月、現代社会学部に「心理学科」\*1を新設します。本学科では、心理学と社会学の基礎を幅広く学んだうえで、「臨床心理」「社会・産業心理」の2つのプログラムを通して専門性を深めます。データサイエンスやリーダーシップを体系的に学び、個人の支援と社会課題の解決に貢献できる人材を育成します。

### 実験室からフィールドへ環境生命科学科\*2始動!

—生命科学で環境と人の未来をデザインする—  
2027年4月、「産業生命科学科」の名称を「環境生命科学科」\*2に変更します。環境保護や脱炭素など、地球

規模で深刻化する環境課題に向き合い、生命と環境の関わりを科学的に探究。前身学科の理念を発展させ、持続可能でより良い未来を切り拓く人材を育成します。

### 就職・キャリア支援

- 充実のキャリア教育  
京都産業大学のキャリア教育は、学内での「学び」と、学外での「実践」を積み重ねることで、自身の将来を描き、考え抜く力・表現する力などといった「社会を生き抜く力」を養成します。企業・団体と連携した科目を通して、実社会で求められる力を学びながら、主体的に考え積極的に行動できる根幹的な実力を養うことで、大学での学びを深化し、卒業後も自ら考え行動する「社会で活躍できる人材」を育成します。
- 就職支援  
進路・就職支援センターでは、学生と企業のベストマッチングを図り、学生

一人ひとりの進路選択を丁寧にサポートすることで、就職率は98.2% (就職希望者3,119名/就職者数3,062名/2024年度卒業生実績)と高い実績を維持しています。

### 学生寮

2024年に最新の教育寮「本山寮」が新設。中央に共同利用施設、左右に男子棟・女子棟で構成され、住居はユニット制(共用リビングと寮室)を採用。学生同士の交流を促し、学業にも集中できる環境が整っています。また、管理栄養士によるバランスの取れた食事をはじめ、万全のセキュリティ対策など、ひとり暮らしが心配な方でも安心してキャンパスライフが送れます。

### オープンキャンパス

6/7(日)、7/19(日)、8/1(土)、8/2(日)、9/21(月・祝)、12/20(日)  
※事前申込制(当日申込可)

学校の詳細や資料請求はこちら



京都産業大学



資料請求

志望校の資料請求はシンガク図鑑公式サイトで!!



# 京都精華大学

〒606-8588 京都府京都市左京区岩倉木野町137  
☎075-702-5197 (広報グループ) ✉nyushi@kyoto-seika.ac.jp



## 「表現で世界を変える人」を育てる5学部29分野の多様な学びで「好き」を追求する

文系と芸術系の学生がひとつのキャンパスで学び、互いに刺激し合い、新しい表現をうみだす大学です。文系では、歴史、文学、社会、国際、文化、テクノロジー、IT・メディア。芸術系では芸術、デザイン、建築、ファッション、マンガ、アニメなどを専門的に学べます。

### 設置学部

- 人文学部(歴史/文学/現代社会/国際文化/国際日本学)
- メディア表現学部(メディアイノベーション/メディアデザイン/メディアコミュニケーション/音楽

### メディア)

- 芸術学部(洋画/日本画/版画/立体造形/陶芸/テキスタイル/映像)
- デザイン学部(グラフィックデザイン/デジタルクリエイション/イラスト/プロダクトデザイン/建築)
- マンガ学部(ストーリーマンガ/新世代マンガ/キャラクターデザイン/アニメーション)

### 授業料

**108.6万円~157.9万円**  
(初年度は授業料に加えて入学金・諸費の納入が必要です)

### 奨学金

- 人文学部 特待生制度  
指定する入試における成績優秀者を対象に、入学金を含む4年間の学費を全額免除
- 人文学部国際教養学科 奨学金制度  
国際教養学科に入学または所属し、指定する英語資格のスコア取得者全員に対し学年ごとに50万円を給付
- 芸術学部 特待生制度  
指定する入試における成績優秀者を対象に、入学金を含む4年間の学費を全額または半額免除  
※詳細は大学Webサイトを参照。

### 学びの特色

- 充実した設備と研究環境  
国内トップクラスの設備環境、広々とした制作スペースがあり、自由な発想の作品制作を支えます。歴史と伝統の街・京都の地の利を生かしたカリキュラムも充実。工房でのインターンシップでは、職人の技や現状を肌で感じられます。また、人文学部のフィールドワークでは、歴史や文学の世界を実地調査で深く知ることができます。



### 取得可能資格

- 高校教諭(英語、美術、工芸、国語、地歴、公民、情報)、中学校教諭(英語、美術、国語、社会)、図書館司書、博物館学芸員、登録日本語教員  
※受験資格の取得が可能な資格
- 建築士(一級、二級、木造)

### 就職

- 就職率95.4% きめ細かな進路支援  
多様な進路希望を持つ学生にあわせてキャリア支援に取り組みます。業界の最先端をいくクリエイティブ企業から京都の老舗企業まで、様々な企業が学内で説明会を開催。デジタルスキルやコミュニケーション力をやしなう授業、作品ポートフォリオの制作サポート、多様な業界から講師を招いた講座、個別面談など支援プログラムも幅広く充実しています。

### オープンキャンパス

- 8/1(土)・2日(日)、10/4(日)、2/13(土)・14(日)  
※2月回は卒業制作展も同時開催
- オンライン説明会  
7/11(土)・12(日)、8/23(土)、9/27(日)、10/18(日)、12/6(日)
- オンライン個別相談  
オンラインでの個別相談も随時受付。詳細は大学Webサイトにて。

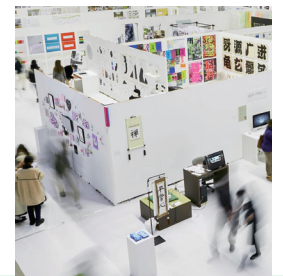

学校の詳細や資料請求はこちら



京都精華大学



資料請求

志望校の資料請求はシンガク図鑑公式サイトで!!



# 京都大学

〒606-8501 京都府京都市左京区吉田本町  
☎075-753-2521



## 全国一の研究所群を擁する 研究型総合大学

京都大学は、1897年に京都帝国大学として設立された、125年以上の歴史を持つ国立大学です。現在では、多彩な10学部や充実した大学院、iPS細胞研究所など全国一を誇る研究所群だけでなく、海外にも60以上の研究拠点を展開し、日本を代表する研究型総合大学として、今もなお発展を続けています。学問の「自由」な発想を尊重し、基礎を大切に、もしくは基礎そのものを究める研究の結果として、アジア諸国の中で最多のノーベル賞やフィールズ賞の受賞者を輩出しています。

### 設置学部

- 総合人間学部
- 総合人間学科
- 文学部
- 人文学科
- 教育学部
- 教育科学科
- 法学部
- 経済学部
- 経済経営学科
- 理学部
- 理学科
- 医学部
- 医学科/人間健康科学科
- 薬学部

### 薬科学科/薬学科

- 工学部
- 地球工学科/建築学科/物理工学科/  
電気電子工学科/情報学科/理工化学科
- 農学部
- 資源生物科学科/応用生命科学科/  
地域環境工学科/食料・環境経済学  
科/森林科学科/食品生物科学科

### 初年度納入金

**81万7800円**

(令和8年度予定)

※入学金含む

## 海外留学・国際交流

京都大学は現在、約40か国・地域にひろがる約150校と大学間学生交流協定を締結し、多様な海外留学プログラムを用意しています。国際交流は、実践的な外国語運用能力を身につけることはもちろん、幅広い視野・視点や思考力を養う貴重な機会と考え、大学を挙げてサポートしています。

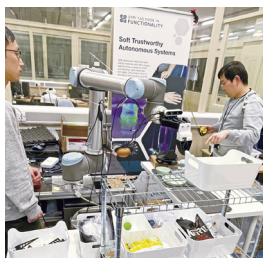

## 女子学生・女性研究者支援

京都大学における若手の女性研究者の優れた成果を讃える「京都大学たちばな賞」(優秀女性研究者賞)、科学・技術分野において自ら定めた独創的な夢を持つ意欲のある女子学生を支援するための「京都大学久能賞」など、女性研究者・女子学生の活躍を支援する表彰制度を設けています。



## 京都大学総合博物館

総合博物館では、開学以来、長年にわたり収集・研究されてきた文化史・自然史・技術史の各分野にわたる貴重な資料約260万点を收藏し、その一部を一般の方にも公開しています。小学生、中学生、高校生の方は入館無料(証明書類をご提示ください)ですので、修学旅行等で京都を訪れた際にお立ち寄りください。

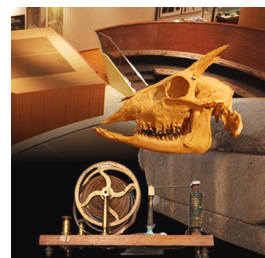

学校の詳細や  
資料請求はこちら



京都大学



資料請求

志望校の資料請求はシンガク図鑑公式サイトで!!



# 同志社大学

〒602-8580 京都市上京区今出川通り烏丸東入  
☎075-251-3210 ✉ji-nyugk@mail.doshisha.ac.jp



## 時代の変化を畏れず 自ら考え「一国の良心」となる人物へ

同志社大学は、1875年京都の地に設立された同志社英学校をルーツとする、14学部34学科16研究科・学生数約29,000人を擁する総合大学です。創立者、新島襄の教育にかけける情熱を現代にいたるまで150年以上にわたって引き継ぎ、建学の精神「良心教育」に基づいた「良心を手腕に運用する人物」を養成し、多方面で活躍する人物を広く社会に送り出し続けています。

### 設置学部

- 神学部:神学科
- 文学部:英文学科/哲学科/美学

- 芸術学科/文化史学科/国文学科
- 社会学部:社会学科/社会福祉学科/メディア学科/産業関係学科/教育文化学科
- 法学部:法律学科/政治学科
- 経済学部:経済学科
- 商学部:商学科(商学総合コース、フレックス複合コース)
- 政策学部:政策学科
- 文化情報学部:文化情報学科
- 理工学部:インテリジェント情報工学科/情報システムデザイン学科/電気工学科/電子工学科/機械システム工学科/機械理工学科/機能分子・生命化学科/化学シ

- ステム創成工学科/環境システム学科/数理システム学科
- 生命医科学部:医工学科/医療情報科/医生命システム学科
- スポーツ健康科学部:スポーツ健康科学科
- 心理学部:心理学科
- グローバル・コミュニケーション学部:グローバル・コミュニケーション学科(英語コース、中国語コース)
- グローバル地域文化学部:グローバル地域文化学科(ヨーロッパコース、アジア・太平洋コース、アメリカコース)

## 初年度納入金 117.2万円~178.1万円

(入学金含む)  
※2026年度入学生

### 奨学金

〈給付制〉  
同志社大学奨学金  
同志社大学修学特別支援奨学金  
同志社大学育英奨学金  
同志社大学寄付奨学金  
※詳しくは、同志社大学ホームページをご確認ください。

### 資格取得

難関の国家試験をはじめ、さまざまな資格取得を目指す学生をサポートする体制が充実しています。「税理士入門講座」、「公認会計士入門講座」など、社会的ニーズの高い資格試験のための講座や資格試験ガイダンスを開講。いずれも

学内で開講されるので、通学の利便性、経済的な負担などの面でもメリットがあります。

### 就職

充実した就職支援の結果、99.7%(学部・大学院男女合計)という高い就職率を維持しています。就職活動を終えた学生に対し行ったアンケートでは、回答した学生の90%以上が、内定先に「大いに満足」「満足」と答えています。また、企業から本学学生に対して高い評価を得ています。このように就職状況には高い実績がありますが、これはあくまでも学生自身の関心や価値観を大切にしながら進路選択してきた結果です。自由な校風の中で自立した精神を大切にする本学の方針、そして何より、卒業生の各界での活躍と評価が産業界に広く定着し、毎年の高い就職率につ

ながっているのです。

## オープンキャンパス

【京田辺キャンパス】  
7/25(土)、26(日)  
【今出川キャンパス】  
8/1(土)、2(日)  
内容:大学紹介、学部・学科・コース紹介、入試説明、キャンパスツアー、学生talk、個別相談など  
※上記の内容は、今後変更となる場合があります。



学校の詳細や  
資料請求はこちら



同志社大学



資料請求

志望校の資料請求はシンガク図鑑公式サイトで!!



# 立命館大学

〈衣笠キャンパス〉〒603-8577 京都市北区等持院北町56-1  
〈大阪いばらきキャンパス〉〒567-8570 大阪府茨木市岩倉町2-150  
〈びわこ・くさつキャンパス〉〒525-8577 滋賀県草津市野路東1丁目1-1  
☎075-465-8351 (入学センター直通) ✉r-adm@st.ritsumei.ac.jp



## グローバルな学びを実現

全国各地そして世界から、個性豊かな学生が京都・大阪・滋賀の3キャンパスに集います。国や地域の枠を超え、学生が主体的に学び成長する環境を17学部で展開。立地を生かして地域や企業と連携した取り組みも行われています。

国際関係学専攻、グローバル・スタディーズ専攻/アメリカン大学・立命館大学国際連携学科  
■文学部:人文学科 (人間研究学域、日本文学研究学域、日本史研究学域、東アジア研究学域、国際文化学域、地域研究学域、国際コミュニケーション学域、言語コミュニケーション学域)  
■デザイン・アート学部:デザイン・アート学科  
■経営学部:国際経営学科/経営学科  
■政策科学部:政策科学科  
■総合心理学部:総合心理学科  
■グローバル教養学部:グローバル教

養学科  
■映像学部:映像学科  
■情報理工学部:情報理工学科  
■経済学部:経済学科  
経済専攻/国際専攻  
■スポーツ健康科学部:スポーツ健康科学科  
■食マネジメント学部:食マネジメント学科  
■理工学部:数理科学科/物理科学科/電気電子工学科/電子情報工学科/機械工学科/ロボティクス学科/環境都市工学科/建築都市デザイン学科

### 設置学部

- 法学部:法学科
  - 産業社会学部
- 現代社会専攻、メディア社会専攻、スポーツ社会専攻、子ども社会専攻、人間福祉専攻
- 国際関係学部:国際関係学科

### 入学金

■生命科学部:応用科学科/生物工学科化/生命情報科学科/生命医科学科  
■薬学部:薬学科/創薬科学科  
**初年度納入金 131.8万円~260万円**  
(学部により異なります・2026年度入学者の金額となります。)

### 奨学金

※卒業後に受験資格が得られるものも含む(免許状)  
薬剤師/小学校教諭1種免許状・中学校教諭1種免許状・高等学校教諭1種免許状・特別支援学校教諭1種免許状 など  
(資格)  
学校図書館司書教諭/図書館司書/測量士補/社会福祉士/第1級陸上無線技術士/1級建築士/甲種危険物取扱者 など

### 就職

就職サポートシステム  
単に「就職する」ということだけを支援するのではなく、「どう生きるの

(2) 生計維持者の収入が基準を超えないこと。  
(3) 一般選抜 (大学入学共通テスト方式、大学入学共通テスト併用方式を含む) を受験すること。

### 資格取得

か」「どう働くのか」も含めて、早期からの取り組みを重視し、学生が将来のビジョンを設計できるキャリア教育を実施。インターンシップをはじめとした多彩な就職支援プログラムやUターン就職支援などを実施しています。有名民間企業への就職のほか、2025年度は国家公務員総合職試験(春試験)に62名、司法試験に22名が合格しました。資格取得や難関試験合格を目指す学生へのサポートも充実しています。

### オープンキャンパス

◆オープンキャンパス  
8月開催予定  
◆キャンパス見学会  
【衣笠キャンパス】  
【びわこ・くさつキャンパス】  
6月・9月開催予定  
詳細は入試情報サイトをご覧ください。

### 就職

か」「どう働くのか」も含めて、早期からの取り組みを重視し、学生が将来のビジョンを設計できるキャリア教育を実施。インターンシップをはじめとした多彩な就職支援プログラムやUターン就職支援などを実施しています。有名民間企業への就職のほか、2025年度は国家公務員総合職試験(春試験)に62名、司法試験に22名が合格しました。資格取得や難関試験合格を目指す学生へのサポートも充実しています。

か」「どう働くのか」も含めて、早期からの取り組みを重視し、学生が将来のビジョンを設計できるキャリア教育を実施。インターンシップをはじめとした多彩な就職支援プログラムやUターン就職支援などを実施しています。有名民間企業への就職のほか、2025年度は国家公務員総合職試験(春試験)に62名、司法試験に22名が合格しました。資格取得や難関試験合格を目指す学生へのサポートも充実しています。

学校の詳細や資料請求はこちら



立命館大学



資料請求

志望校の資料請求はシンガク図鑑公式サイトで!!



# 朝日大学

〒501-0296岐阜県穂積市穂積1851  
☎058-329-1088 (入試広報課)



## 奨学金制度や就職支援が充実 法律・経営・医療・健康スポーツを学んで社会で活躍

社会での即戦力を重視した「実学」を柱にした4学部からなる朝日大学。建学の精神に掲げる社会性、創造性、人間的知性に富む人材を育成するため、学生一人ひとりに対して丁寧な教育を行います。

### 設置学部

■法学部:法学科  
カリキュラム内の公務員試験対策に加え、警察官・消防士等をを目指す学生向けに「警察学」を開講。多角的に物事を捉える力を養います。  
■経営学部:経営学科  
日々変化する社会に対応しながら発展する経営学。高度な会計教育や商

品開発、海外研修等を通じ、企業・社会・世界と関わりながら学びます。  
■保健医療学部:看護学科  
病院が併設された確かな環境で、高度な知識と技術を修得。地域の保健・医療・福祉の発展に貢献する看護専門職を目指します。  
■保健医療学部:健康スポーツ科学科  
保健体育の教員、スポーツ指導者など、スポーツを支え人々の健康づくりを科学的視点で捉えるスペシャリストを養成します。  
■保健医療学部:救急救命科学科  
救急指導医と救急救命士の教員から、救急指定の朝日大学病院が併

設された環境で確かな救急医療を学びます。  
■歯学部:歯学科  
海外の大学と双方向に交流し、毎年約36名の学生が世界の歯科医療の現場を体験しています。医科を備えた併設医療機関で全身管理を含めた歯科医療が学べます。  
**初年度納入金**  
(法学部) **125.05万円**  
(経営学部) **124.65万円**  
(保健医療学部看護学科) **138.9万円**  
(保健医療学部健康スポーツ科学科) **132.85万円**  
(保健医療学部救急救命科学科) **143.85万円**  
(歯学部) **258.85万円**



### 奨学金

☆返還不要の独自奨学金制度  
法学部・経営学部・保健医療学部健康スポーツ科学科・救急救命科学科の学生を対象に、国立大学より低い学費で学ぶことも可能な奨学金を給付。(2025年度入学生実績)  
<沖縄特別奨学生制度>  
沖縄に生活の基盤(父母と世帯を共にする等)があり、沖縄県の高校を卒業見込みの者又は卒業した者に、授業料の半額相当を原則4年間給付。  
<学業奨励奨学金>  
指定校推薦入試・一般推薦入試・信長入試では高校の成績に応じて授業料の半額相当、一般入試・共通テ

スト利用入試では入試の成績に応じて授業料の全額または半額相当の奨学金を給付。  
<スポーツ奨励奨学金>  
指定競技における実績等に応じて授業料の全額または半額相当の奨学金を給付。  
<診療費補助制度>  
キャンパス内の医科歯科医療センターを含む本学の3つの併設医療機関で受診した診療・治療費の自己負担金(保険診療は全額、自費診療は半額)を補助。一人暮らしやスポーツをする学生にも安心です。

### 就職

自分に合った就職を実現するため、1年次から就職支援がスタート。就職ガイダンスや企業の採用担当者を招いた面接対策講座を実施。就職活動が本格化する3年次には学生一人ひとりに専属の就職支援スタッフがつき、内定まで個別にサ

ポートします。  
<沖縄県出身者就職実績>  
沖縄県教育委員会(教員)、沖縄県警察、沖縄銀行、沖縄海邦銀行、沖縄美ら島財団、ANA沖縄空港、JALスカイエアポート沖縄、ANAインターコンチネンタルホテル石垣、JAおきな、琉球セメント、ザ・テラスホテル

### オープンキャンパス

入試対策講座など、月替わりイベントを実施! 模擬授業や実習体験、無料の学食体験(予約制)で朝日大学を体験してみてください。  
※日程は予定のため、最新情報はホームページにてご確認ください。  
【全学部対象】  
6/21(日)、9/13(木)  
【法・経営・保健医療学部対象】  
7/19(日)、8/1(土)  
【歯学部対象】  
7/20(月・祝)、8/23(日)

学校の詳細や資料請求はこちら



朝日大学



資料請求

志望校の資料請求はシンガク図鑑公式サイトで!!



## 岐阜医療科学大学



【関キャンパス】〒501-3892 岐阜県関門市平賀字長峰795-1  
 【可児キャンパス】〒509-0293 岐阜県可児市虹ヶ丘4-3-3  
 ☎0574-65-6555(代表) ✉gumsk@u-gifu.ms.ac.jp

### 医療一筋53年。高い国家試験合格率と就職率を誇る医療総合大学。

全学部共通の「チーム医療論」「チーム医療演習」を開講しています。医療の専門的な知識・スキルだけでなく、現代のチーム医療に不可欠な協調性・学際性・コミュニケーション能力の修得もめざします。

・助産学専攻科(看護学科卒業後進学)(女子のみ、修業年限1年)

**初年度納入金**  
 (保健科学部) **188.8万円**  
 (看護学部) **188.8万円**  
 (薬学部) **237.7万円**  
 (2026年度実績)

#### 奨学金

■保健科学部・看護学部奨学金制度  
 成績上位で入学した者に対し、月額2万円を4年間(最大96万円)給付。  
 ※採用人数:各学科最大20名  
 ■薬学部奨学金制度  
 成績上位で入学した者に対し、月額3万円を6年間(最大216万円)給付。

#### 設置学部

- 薬学部  
薬学科(100名/修業年限6年)
- 保健科学部  
臨床検査学科(90名)  
放射線技術学科(90名)
- 看護学部  
看護学科(100名)



※採用人数:最大10名  
 ■薬学部学費一部免除特待生制度  
 優秀な成績(得点率70%以上)を目安とする)で入学した者に対し、119万円を免除。  
 (2026年度実績)  
 ■薬学部地域枠奨学金制度  
 薬学部が設置されていない、および国公立大学しか設置されていない県出身の薬学部入学者に対し、月額3万円を6年間(最大216万円)給付。  
 ※奨学金に関する詳細は、2027年度学生募集要項を必ずご確認ください。



#### 資格取得

〈全国平均を上回る国家試験合格率〉  
 教職員が一丸となり対策を実施。クラス担任制をとり、一人一人の特性を把握して学生をサポート。通常カリキュラム以外で対策授業や特別補講を行い、熱心な指導を行っています。  
 また、自習で活用できるオンラインシステムを完備しています。  
 ○臨床検査技師国家試験合格率 95.9%(全国平均84.7%)  
 ○放射線技師国家試験合格率 89.6%(全国平均76.2%)

- 看護師国家試験合格率 92.6%(全国平均88.3%)
- 保健師国家試験合格率 90.0%(全国平均87.1%)
- 薬剤師国家試験合格率 94.0%(全国平均68.5%)  
 ※2025年度卒業生実績

#### 就職

〈内定まで徹底的に就職をサポート〉  
 幅広い就職サポートを1年次からスタートしています。適性検査の実施、採用試験模試、模擬面接、公務員試験のための講座開講など、内定まできめ細かにサポートを実施。地方出身者のUターン就職にも対応し、卒業後の活躍先は全国に広がっています。  
 〈就職率実績※2025年度卒業生〉  
 臨床検査学科 100%  
 放射線技術学科 100%  
 看護学科 100%  
 薬学科 100%

#### オープンキャンパス



2026年6月14日(日)  
 7月12日(日)  
 8月2日(日) ※高校3年生限定(既卒者含む)  
 8月9日(日)  
 10:00~15:00  
 〈関キャンパス・可児キャンパス 同時開催〉  
 体験授業や学食体験など実施予定。岐阜医療を体感してください!  
 ○当日参加OK  
 ○送迎バス運行!(要予約)  
 ○友達と参加OK  
 ※出張型オープンキャンパスも実施しています。  
 ※お申し込み・詳細については本学HPをご確認ください。

志望校の資料請求はシンガク図鑑公式サイトで!!



岐阜医療科学大学



資料請求

学校の詳細や資料請求はこちら

## 岐阜女子大学



〒501-2592 岐阜県岐阜市太郎丸80  
 ☎058-229-2211(代表) ✉koho@gijodai.ac.jp

### DA・書道・観光・建築・教育・栄養など多彩な分野で、地域に貢献できる人材を育成

岐阜女子大学は昭和43年、幅広い教養と高度な専門能力を身につけ、社会に貢献できる人材の育成をめざして創立。社会に出て即戦力となる学生育成のため、体験型授業を豊富に取り入れ実学重視のカリキュラムを編成しています。

#### 設置学部

■文化創造学部  
 文化創造学科  
 【デジタルアーカイブ専攻】図書館司書・学芸員の取得とともに、デジタル情報活用の専門技能であるデジタルアーカイブを学ぶことで、デジタルに強い司書・学芸員をめざせま

す。さらに、ドローン操縦やメタバース構築など、近年注目されているスキル習得もできます。  
 【文化創造学専攻】「書道専修」実技を中心とする授業で書道の専門技術を修得し、書写・書道指導ができる教員をめざします。高校の書道・国語(中学も可)の教員免許取得も可能です。「観光専修」旅行業務取扱管理者の資格や地域観光資源の情報発信に必要なデジタルアーカイブの知識とDX技術を身につけ、卒業後は地域に貢献する地方公務員や観光産業への就職をめざします。  
 【初等教育学専攻】幼稚園から高



校に至る学校段階の育ちの全体像を理解し、保育士、幼稚園教諭から高校教諭までの複数免許の取得をしている実践力ある人材育成をめざします。  
 ■家政学部  
 生活科学科  
 【建築デザイン専攻】在学中のインテリアコーディネーター、宅地建物取引士の資格取得と卒業年次の1.2級建築士合格をめざします。また実際の空き家をリノベーションする建設プロジェクトなどで教室で学んだ知識や技術を実践しています。  
 【生活科学専攻】洋裁・和裁の実技

指導ができ、食や住居、保育・消費・情報等の専門知識を身につけた中学・高校の家庭科教員を養成します。さらに、小学校及び高校の情報免許も併せて取得可能で小学校から高校まで幅広く活躍できる家庭科教員をめざします。  
 【健康栄養学科】+αとなる多種多様な資格を組合せ、幅広い分野で活躍できる栄養士・管理栄養士を養成します。製菓衛生師や高校家庭科教員、栄養教諭も取得できます。

#### 初年度納入金

**134万~136万円**

#### 奨学金

■岐阜女子大学沖繩教育基金  
 岐阜キャンパスで学ぶ沖繩県出身の学生全員に、1年生は20万円、2~4年生は10万円を奨学金として給付します。  
 ■岐阜女子大学特別奨学金制度

◇専願入試対象:20~40万円/20名  
 ◇在学生対象:20~40万円/40名  
 ※詳細はHPで確認ください。  
 ■沖繩県の高校出身者への特典  
 沖繩県の高校出身者には、帰省旅費の一部として2万円×2回/年を給付します。  
 ■学生寮  
 電気ガス水道・朝夕食込で1カ月2.5万円

#### 就職

沖繩県出身者 就職率 99%  
 イオン琉球/JAL那覇エアポートグランドスタッフ/金秀建設/屋部土建/タマキハウジング/沖繩県立小学校/沖繩県学校栄養士/沖繩赤十字病院/フォーモストブルーシール 他

#### 資格

めざす資格  
 ■文化創造学部  
 デジタルアーキビスト、図書館司

書、学校図書館司書教諭、学校司書、学芸員、ドローン操縦資格、旅行業務取扱管理者(総合・国内)、保育士、幼稚園教諭一種免許状、小学校教諭一種免許状、中学校教諭一種免許状(国語・英語)、高等学校教諭一種免許状(国語・英語・書道・情報)ほか  
 ■家政学部  
 建築士、インテリアコーディネーター、宅地建物取引士、建築施工管理技工、ドローン操縦資格、中・高等学校一種免許状(家庭)、管理栄養士、栄養士、栄養教諭一種免許状、製菓衛生師(WSクール)ほか

#### オープンキャンパス

【事前予約不要】  
 2月~9月まで、毎月オープンキャンパスを開催します。  
 ※沖繩県高校出身者には交通費給付(沖繩本島2万円、離島3万円)  
 【要事前予約 TEL.0120-661184】

志望校の資料請求はシンガク図鑑公式サイトで!!



岐阜女子大学



資料請求

学校の詳細や資料請求はこちら

# 岐阜聖徳学園大学



〒501-6194 岐阜県岐阜市柳津町高桑西一丁目1番地(羽鳥キャンパス)  
〒500-8288 岐阜県岐阜市中鶯1丁目38番地(岐阜キャンパス)  
☎058-279-6259(入学広報課・羽鳥キャンパス) ✉nyugaku@shotoku.ac.jp

## 自らが”起点”となって 社会で活躍できる人材を育成する



### 設置学部

■教育学部: ●国語専修 ●社会専修 ●数学専修 ●理科専修 ●音楽専修 ●体育専修 ●英語専修 ●保育初等教育専修 ●特別支援教育教育専修 ●学校心理専修  
1年次から学校現場を体験する「学校ふれあい体験」をはじめ、4年間で体系的な教育現場経験を積む「クリスタルプラン」を実施しています。

### ■看護学部: ●看護学科

1年次からの病院実習に加え、高性能患者シミュレータを設置した各領域の実習室での授業を展開。2026年3月に完成したナーシングシミュレーションラボでは、現代の医療に対応した教育を実施します。

### ■経済情報学部: ●経済情報学科

実社会の課題解決に取り組む産官学連携実践教育のほか、語学研修や地元企業の見学、現地学生との交流も含む海外研修プログラムを用意しています。

■人文学部: ●英語英米文化専攻 ●日本語日本文化専攻 ●歴史地理専攻

〈2025年4月にスタート〉地域の課題解決を現場で学ぶ「地域創生探求」や、異文化理解を目的とした海外渡航・国内研修プログラムを用意しています。



## 取得可能な免許状・資格

学部/専修/専攻/学科	小学校一種	中学校一種	高等学校一種	特別支援学校一種	幼稚園一種	養護教諭一種	保育士証
国語	●	●国語	●国語	-	●	-	-
社会	●	●社会	●地理 歴史 ●公民	-	●	-	-
数学	●	●数学	●数学	-	●	-	-
理科	●	●理科	●理科	-	●	-	-
音楽	●	●音楽	●音楽	-	-	-	-
体育	●	●保健体育	●保健体育	-	-	-	-
英語	●	●英語	●英語	-	-	-	-
保育初等教育	●	-	-	-	-	-	●
特別支援教育	●	●	●	●知的障害者 ●肢体不自由者 ●病弱者	-	-	-
学校心理	●	●	●	-	-	-	-
英語英米文化	-	●英語	●英語	-	-	-	-
日本語日本文化	-	●国語	●国語	-	-	-	-
歴史地理	-	●社会	●地理 歴史	-	-	-	-
経済情報	-	-	●公衆衛生 ●保健	-	-	-	-
看護	-	-	-	-	-	-	●

※国語・社会(地理歴史・公民)・数学・理科・音楽・保健体育・英語から選択します。教科により人数制限があります。希望者が多い教科については抽選を行うことがあります。

## オープンキャンパス

6/13(土)  
7/18(土)  
8/1(土)・8/2(日)  
8/22(土)



申し込みサイト

## 沖繩出身学生メッセージ

岐阜聖徳学園大学の良さは、教員就職率が非常に高い点や、複数免許を取得することが可能な点です。また、子供達と直接関わる事ができるサークルも多く、授業以外でも大きな学びを得ることができます。岐阜は自然豊かで落ち着いた環境でありながら、名古屋が近くにあり、電車1本で行けちゃうのでぜひ来てみてください!!



教育学部2年 平田 璃奈 (向陽高等学校出身)

学校の詳細や資料請求はこちら



岐阜聖徳学園大学



資料請求

志望校の資料請求はシンガク図鑑公式サイトで!!



# 愛知東邦大学



〒465-8515 愛知県名古屋市中東区平和が丘3丁目11番地  
☎052-782-1600 ✉nyushikoho@aichi-toho.ac.jp

## オンリーワンを、一人に、ひとつ。



### 設置学部

#### ■経営学部

2025年4月経営学部にて新学科誕生!  
ビジネス学科  
現実社会に起きている問題に対して課題を見つけ、それらをビジネスで解決するための構想力、企業と地域を進化させる知識と技術を身に着けます。  
コミュニケーション・デザイン学科  
グラフィックデザイン、映像制作、イベント演出を行う授業を実践。マーケティング、広報宣伝の分野において、消費者行動を理解し、行動変化を促すコミュニケーション力を身に着けます。

#### ■人間健康学部 人間健康学科

3つのコース4つの分野で健康について幅広い学びで医療、心理、スポーツ、保健体育教員、公務員等あらゆる分野で活躍する人材を育成します。  
■教育学部 子ども発達学科  
保育士資格、幼稚園免許、小学校免許に加えて中学校教員免許(保健体育)が取得可能となり幅広い知識を持った教育者を育成します。

### 初年度納入金

**130万~136.1万円**  
※学部・学科により異なります  
※学納金は予定です

## 奨学金

### ■一般入試奨学金制度

一般入試前期A方式の成績優秀者上位最大20名に100万円が給付される奨学金です。募集定員に対して、最大25人に1人給付!

### ■入試成績優秀者奨学金制度

総合型選抜入試のいずれも前期入試において、成績と提出書類から判定し最大10名に入学金相当額が給付されます。

### ■日本学生支援機構奨学金

※その他の奨学金制度や詳細については本学HPにてご確認ください。

## 就職支援

■「じぶんブランディング【キャリア】」  
体感・伴走型の本学オリジナル就職支援プログラム  
本番を想定した外部施設的环境下に採用試験ながらの実践メニューに取り組みます。模擬面接やグルー

ブディスカッション、自己PRの作成、企業研究などを行います。知識や経験をしっかりと自分の力として定着させていきます。

### ■東邦STEP

公務員採用試験合格をめざす「勉強の部活」が東邦STEPです。4年後の自己実現をともにめざしていきましょう。



## オープンキャンパス

### ■オープンキャンパス

6/6(土)、7/18(土)、  
8/8(土)、8/21(金)、8/22(土)  
■大学説明会  
9/5(土)、10/3(土)、  
11/7(土)、12/5(土)  
詳しくは、本学HPをご覧ください。



## その他、TOPIC

### ■経営学部にて新学科誕生!

『好き』が、未来をつくる。  
自分の“好き”な分野に『ビジネス』関連付けて学ぶことができ、実践で活かせる知識や技能を身に着けます。

### ■人間健康学部にて新コース誕生!

健康とデータを学ぶ「健康情報学」、実習豊富な「心理学」、映像技術を活用したスポーツ指導や体育教員をめざす「スポーツ科学」の3コースを育成。

### ■教育学部に新しい免許!

2025年度入学生から中学校教員免許(保健体育)が取得可能になり、上級学校を理解した教育者をめざします。

学校の詳細や資料請求はこちら



愛知東邦大学



資料請求

志望校の資料請求はシンガク図鑑公式サイトで!!



# 名古屋大学

〒464-8601 名古屋市千種区不老町  
☎052-789-5765 (入試課)



## 名古屋大学は、基幹総合大学として、各分野の先頭を走る人材を輩出

名古屋大学は学術憲章で、「自由闊達な学風の下、人間と社会と自然に関する研究と教育を通じて、人々の幸福に貢献することをその使命とする。とりわけ、人間性と科学の調和的發展を目指し、人文科学、社会科学、自然科学をともに視野に入れた高度な研究と教育を実践する」と、その使命を定めています。さらに「研究と教育の基本目標」として、①創造的な研究活動によって真理を探究し、世界屈指の知的成果を産み出す。②自発性を重視する教育実践によって、論理的思考力と想像力に富んだ勇気ある知識人を育てる。とい

う基本理念を掲げています。この学術憲章に示される基本理念の下で、名古屋大学は日本における基幹総合大学の一つとして、創造的な教育・研究活動を通じ、豊かな文化の構築と科学・技術の発展に寄与しています。

### 設置学部

- 文学部 人文学科
- 教育学部 人間発達科学科
- 法学部 法律・政治学科
- 経済学部

- 経済学科/経営学科
- 情報学部 自然情報学科/人間・社会情報科学科/コンピュータ科学科
- 理学部 数理学科/物理学科/化学科/生命理学科/地球惑星科学科
- 医学部 医学科/保健学科
- 工学部 化学生命工学科/物理工学科/マテリアル工学科/電気電子情報工学科/機械・航空宇宙工学科/エネルギー理工学科/環境土木・建築学科

### ■農学部

生物環境科学科/資源生物科学科  
応用生命科学科

### 初年度納入金 81.8万円

(入学科含む。別途保険料必要)

### 奨学金

#### 【名古屋大学独自の奨学金】

- 下駄の鼻緒奨学金(給付型)
- ホシザキ奨学金(給付型)
- エンカレッジメント奨学金(給付型)
- 修学支援事業奨学金(NU奨学金)(給付型)

### 資格

中学校教諭一種免許状/(国語・社会・外国語(英語)・数学・理科)/高等学校教諭一種免許状/(国語・公民・地理歴史・外国語(英語)・数学・情報・理科・農業)/学芸員(資格)/同書教諭/社会教育主事/公認心理師/測量士/測量士補/医師/看護師/保健師/診療放射線技師/臨床検査技

師/理学療法士/作業療法士/第1級陸上特殊無線技師/第3級海上特殊無線技師/毒物劇物取扱責任者/ダム管理主任技術者/食品衛生管理者/食品衛生監視員/樹木医補/自然再生士補 など

### 就職

キャリアサポートセンターでは、就職活動・進路・インターンシップ等の卒業後のキャリアに関する様々な支援を行っています。面接やエントリー方法、企業選択、就職活動の方策など就職(進路)相談に関して専任相談員や就職支援アドバイザーが個別相談に応じています。また、学生のニーズに応じた就職活動に関する様々なイベント・セミナー・ワークショップなどを開催しています。

### 海外留学プログラム

全学交換留学プログラムは、本学が

全学間学術交流協定を結ぶ世界の150校以上に、1学期間~1学年間留学するプログラムです。

このプログラムでは、海外留学室の教員による手厚いサポート、多くの留学先大学と授業料不徴収を締結し本学の授業料のみで留学先大学の授業料は免除、給付型奨学金等に応募などのメリットがあります。

### オープンキャンパス

詳しくはホームページの「受験生応援サイト」でお知らせします。  
<https://www.nagoya-u.ac.jp/admissions/>



# 名古屋文理大学

〒492-8520 愛知県稲沢市稲沢町前田365  
☎0587-23-2400(代表) ☉kouhouka@nagoya-bunri.ac.jp



## 70年の歴史と新しい学びに、満たされた環境

名古屋文理大学は、愛知県で70年以上の歴史を持つ大学で、管理栄養士、フードビジネス、情報メディアなど、実践的な学びを軸に「好き」を将来の仕事につなぐ環境が整っています。沖縄から進学した先輩も活躍しており、安心して挑戦できるサポート体制があります!

### 設置学部

- 健康生活学部:フードビジネス学科 「食」をテーマに、専門知識・店舗運営・マーケティング・経営・起業など、ビジネスに必要な力を幅広く学びます。実習やプロジェクト型授業

も充実しており、食の現場で活躍できる即戦力を育てます。将来はカフェ・飲食店の運営、食品企業、商品開発、フードコーディネーターなどを目指せます。

- 健康生活学部:健康栄養学科 【管理栄養士養成課程】 国家試験合格に向けた手厚いサポートが魅力。専門知識に加え、実験・調理実習・臨地実習を通して現場で活躍できる管理栄養士を育成します。
- 情報メディア学部:情報メディア学科 ITエンジニア、プログラマー、Webクリエイターなど、最先端の情報分野

で活躍できる人材を育成。プログラミング、AI、ネットワーク、デザイン、映像・音響など幅広く学べます。

### 初年度納入金

- 【健康生活学部】 健康栄養学科 **142.96万円**
- フードビジネス学科 **137.96万円**
- 【情報メディア学部】 情報メディア学科 **142.96万円**
- 奨学金制度あり。
- ※入学金相当額(20万円)+下宿費補助。
- 女子学生寮あり。
- 詳細は大学公式サイトをご確認ください。

### 名古屋文理大学が選ばれる理由

- ①地域と連携した「生きた学び」 大学内に「地域連携センター」があり、地元の市役所・企業・学校と一緒に取り組むリアルなプロジェクトが多数。普段の授業では体験できない、実社会に関わる学びができます。
- ②管理栄養士を目指す 学生へ手厚いサポート 健康栄養学科では、1年次後期から国家試験対策がスタート。授業内容を国家試験に結びつけて復習し、段階的に実力アップできるカリキュラムです。
- ③「満足度の高い就職」を実現する キャリア支援 1年次からキャリアを意識したカリキュラムで、学生一人ひとりの適性や希望に沿った就職指導を実施しています。

### 分野別・主な就職先

- 【健康栄養学科】 〈医療・福祉〉協立総合病院、名古屋市立大学病院 〈給食会社〉エームサービス、日清医療食品 〈食品製造・飲食〉おやつかんぱニー、フジパングループ本社 〈卸売・小売業〉ウエルシア薬局、スギ薬局 〈公務員・教育・その他〉岡崎市役所、ABC Cooking Studio
- 【フードビジネス学科】 〈食品メーカー〉明治、フジパングループ本社 〈フードサービス〉すかいらーくホールディングス、スシロー(あきんどスシロー) 〈食品流通〉アサヒ飲料販売、アオキスーパー 〈公務員・教育・その他〉愛知県警察、星野リゾート・マネジメント
- 【情報メディア学科】 〈情報通信〉サイバーエージェント、富士ソフト 〈CG・映像・サウンド〉名古屋テレビ映像、島村楽器 〈製造

業)トヨタ自動車、ヤマザキマザック 〈卸売・小売業〉ビックカメラ、アオキスーパー 〈サービス〉ヤマト運輸、レゴランド 〈公務員・公的機関・教育・団体〉三重県警察、岡崎信用金庫

### 沖縄の高校生へのメッセージ

「県外進学は不安…」という声をよく聞きますが、名古屋文理大学は距離を感じさせない安心のサポートと、実践的な学びができる環境が整っています。食・健康・ITなど、将来の仕事につながる分野が揃っているので、自分の「好き」を見つけて伸ばしたいあなたにぴったりの大学です。

### オープンキャンパス

- 5/16(土)・6/6(土)・7/5(日)
- 8/1(土)・8/2(日)・8/22(土)・9/27(日)
- ※宿泊体験制度あり(無料)

学校の詳細や資料請求はこちら



名古屋大学



資料請求

志望校の資料請求はシンガク図鑑公式サイトで!!



学校の詳細や資料請求はこちら



名古屋文理大学



資料請求

志望校の資料請求はシンガク図鑑公式サイトで!!



# 静岡大学

〒422-8529 静岡県静岡市駿河区大谷836  
☎054-238-4464,4465



## 自由啓発・未来創成

本学は、旧制の静岡高等学校、静岡第一師範学校、静岡第二師範学校、静岡青年師範学校、浜松工業専門学校学校の5校を統合して、1949年(昭和24年)5月31日に新制の静岡大学として設置が認められ、翌6月1日に発足しました。その後、県立静岡農科大学の移管、静岡・浜松両キャンパスへの統合移転、学部や教養部等の改組・拡充が図られて現在に至り、年々更なる充実に向け、努力しています。

### 設置学部

■人文社会科学部: 社会学科 / 言語文化学科 / 法学科 / 経済学科 /

法学科(夜間主コース) / 経済学科(夜間主コース)  
■教育学部: 学校教育教員養成課程  
■情報学部: 情報科学科 / 行動情報科学科 / 情報社会学科  
■理学部: 数学科 / 物理学科 / 化学科 / 生物科学科 / 地球科学科 / 創造理学コース  
■工学部: 機械工学科 / 電気電子工学科 / 電子物質科学科 / 化学バイオ工学科 / 数理システム工学科  
■農学部: 生物資源科学科 / 応用生命科学科  
■グローバル共創科学部: グローバル共創科学科

## 取得可能資格・免許

幼稚園教諭1種免許状、小学校教諭1種免許状、小学校教諭2種免許状、中学校教諭1種免許状(社会、国語、外国語(英語)、数学、理科、音楽、保健体育、保健、美術、技術、家庭)、高等学校教諭1種免許状(国語、外国語(英語)、地歴、公民、情報、数学、理科、音楽、美術、保健体育、保健、家庭、工業、農業)、養護教諭1種免許状、特別支援学校教諭1種免許状、学芸員、社会調査士、公認心理師、測量士補、毒物劇物取扱責任者、甲種危険物取扱者(卒業後、受験資格が得られる)、第一級陸上無線技術士(試験科目一部免除)、第一級電気主任技術者(試験免除(要実務経験))、二級・木造建築士受験資格、樹木医補、普及指導員(卒業後、一定の実務試験で受験資格が得られる)、林業普及指導員(卒業後、一定の実務試験で受験資

格が得られる)、食品衛生監視員(受験資格が得られる)、食品衛生管理者、コーチングアシスタント(日本スポーツ協会公認)、公認スポーツ指導者資格(日本スポーツ協会公認)、自然再生士補、環境再生医(初級) など  
※取得可能資格は学部・学科・専攻によって異なります。

掲載内容は変更の可能性もありますので、詳細については受験用データブック(下記URL参照)でご確認ください。最新の情報は7月上旬に公表予定です。

<http://www.shizuoka.ac.jp/znc/databook>

### 就職支援

■就職相談室  
要予約制で学生一人ひとりに向き合った、就職相談を実施しています。  
■就職実績(一部)  
静岡銀行、静岡市役所、静岡県庁、

### 初年度納入金

**81.78万円**

※夜間主コースは40.89万円  
※入学時には、入学金の他に諸納金がかかります。

### 奨学金

■公益財団法人 博報堂教育財団教職育成  
■公益財団法人キーエンス財団  
■日本学生支援機構 など

※詳細については本学HPにてご確認ください。

静岡県教育委員会、気象庁、農林水産省、国土交通省、防衛装備庁、スズキ、ヤマハ発動機、浜松トニクス、三菱電機、旭化成、キリンビバレッジ、サントリーグループ、パナソニック など

### オープンキャンパス

■オープンキャンパス2026(対面+オンライン)の予定  
7月下旬~8月上旬に開催予定  
※要予約(オンライン予約)

### その他

本学は2つのキャンパスがあります。静岡キャンパスには、人文社会科学部、教育学部、理学部、農学部、グローバル共創科学部、浜松キャンパスには情報学部と工学部があります。入学した学部が所在するキャンパスで4年間学びます。

# 福井工業大学

〒910-8505 福井県福井市学園3丁目6番1号  
☎0120-291-780 ✉kouhou@fukui-ut.ac.jp



## 「知」をつなぐ。「未来」を創る。

福井工業大学は、未来の社会を先導する文理融合型の総合大学として、社会が求める人材像に適った人材を育成するとともに、持続可能な地域づくり、明るい未来の地域づくりに貢献できる大学を目指しています。

### 設置学部

■工学部  
電気電子情報工学科 / 機械工学科 / 建築土木工学科 / 原子力技術応用工学科  
■環境学部  
環境食品応用化学科 / デザイン学科  
■経営情報学部

経営情報学科  
■スポーツ健康科学部  
スポーツ健康科学科

### 初年度納入金(2027年度予定)

(工学部・環境学部・経営情報学部)  
**175万3160円**(入学含む)  
(スポーツ健康科学部)  
**172万3160円**(入学含む)

### 奨学金

■離島・沖縄県出身者支援奨学金  
規程の条件に基づき、本学学納金を半額減免いたします。  
※2026年度実績

### つづき

地建物取引士/測量士補/放射線取扱主任者/エックス線作業主任者/危険物取扱者/環境測定分析士/食品衛生管理者/商業施設士(補)/CG-ARTS検定/インテリアコーディネーター/Webデザイナー検定/日商簿記検定/ITパスポート/税理士/日本スポーツ協会公認指導者関連各種資格/トレーニング指導者/健康運動指導士 など

### 就職・キャリアセンター

入学から卒業まで一貫したキャリア形成支援と就職支援を行うキャリアセンター。各学科ごとに専任のスタッフを設け、各学科の担当教員と共に双方向から一人ひとりの学生をサポートすることで、学生の夢の実現を支えます。  
2024年度卒業生就職率 99.3%  
進路決定時満足度 96.8%

## 就職

〈卒業後の主な就職先〉(株)アサヒ / 沖繩協同ガス(株) / (株)國場組 / セイコーエプソン(株) / 那覇エアポートエンジニアリング(株) / (株)伸本工業 / (株)リウコム / (株)永和システムマネジメント / (株)ALL CONNECT / 関西電力(株) / (株)きんでん / (株)クスリのアオキ / (株)熊谷組 / ゲンキー(株) / (株)コスモス薬品 / JFEスチール(株) / セーレン(株) / (株)大気社 / 大成建設(株) / 大東建託(株) / 大同工業(株) / 大和ハウス工業(株) / 高砂熱学工業(株) / 高松機械工業(株) / (株)竹中工務店 / (株)田中化学研究所 / 鉄建建設(株) / 東京電力ホールディングス(株) / (株)富山第一銀行 / 永森建設(株) / 西日本旅客鉄道(株) / 日産自動車(株) / 日本原子力発電(株) / (株)福井銀行 / 福井県警察本部 / 福井県庁 / 福井市役所 / フクビ化学工



### 資格

基本情報技術者/応用情報技術者/中学校教諭一種(理科・保健体育)/高等学校教諭一種(工業・理科・情報・保健体育)/電気工事士/電気主任技術者/電気工事施工管理技士/CAD利用技術者(一級・二級)/二級自動車整備士/建築士/技術士補/宅

業(株) / 北陸電気工事(株) / 前田工機(株) / 三菱電機ソフトウェア(株) / (株)LIXIL / 両備ホールディングス(株)

### 学生寮

大学から1km圏内に6つの寮・2つの下宿を設置。バランスのとれた食事で一人暮らしをサポートしています。また、女子寮では、セキュリティも完備。安心して大学生活を送ることができます。

### 沖縄出身学生メッセージ

福井工業大学は多様性があり、得意なことを見つけ成長していける環境があります。離島・沖縄県出身者を対象とした奨学金制度もあり、安心して生活することができます。就職に強く、進路の視野が広がると思います。ぜひFUTへ!

工学部  
機械工学科 2年  
砂川 慧次(陽明高校出身)

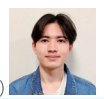

学校の詳細や資料請求はこちら



静岡大学



資料請求

志望校の資料請求はシンガク図鑑公式サイトで!!



学校の詳細や資料請求はこちら



福井工業大学



資料請求

志望校の資料請求はシンガク図鑑公式サイトで!!



# 金城大学

〒924-8511 石川県白山市空間町1200番地  
☎0120-276-150 ✉nyushi@kinjo.ac.jp



## 総合経済・医療・保健・福祉の専門分野を実践的に学ぶ!

看護学部では、看護師教育に特化したカリキュラムを編成しており、他学部との連携により、チーム医療に対応できる力を身に付けます。

人間社会科学部では、社会福祉士、介護福祉士、保育士、公務員等福祉・教育の専門職を育成します。医療健康学部では、理学療法士、作業療法士といったリハビリテーションの専門職を育成します。

総合経済学部では、130社以上の企業と連携した実践的な教育を通して経済を総合的に学び公務員や企業への就職に強い人財を養成します。

### 設置学部

<金城大学>

- 看護学部 看護学科
- 人間社会科学部 社会福祉学科  
子ども教育保育学科
- 医療健康学部 理学療法学科  
作業療法学科
- 総合経済学部 総合経済学科

### 初年度納入金

入学金、授業料、教育充実費、実習費  
<看護学部>  
**163万円**  
<人間社会科学部>  
**117万円**

<医療健康学部>  
**168万円**

<総合経済学部>  
**120万円**  
※2026年度入学者選抜実績



### 奨学金

- 成績優秀者奨学生制度  
本学では、成績優秀者奨学生制度として、2種類(A奨学生、B奨学生)の制度があります。本学への入学を強く希望する方で、成績優秀者(原則として、一般選抜前期)と認められた方を対象として年間授業料の一部を減免します。条件を満たすことにより、次年度以降も継続して減免を受けることができます。
- 看護学部 A奨学生 384万円  
(年額 96万円×最長4年間)  
B奨学生 220万円  
(年額 55万円×最長4年間)
- 人間社会科学部 A奨学生 260万円  
(年額 65万円×最長4年間)  
B奨学生 120万円  
(年額 30万円×最長4年間)
- 医療健康学部 A奨学生 384万円  
(年額 96万円×最長4年間)  
B奨学生 260万円  
(年額 65万円×最長4年間)

- 総合経済学部 A奨学生 272万円  
(年額 68万円×最長4年間)  
B奨学生 120万円  
(年額 30万円×最長4年間)  
※2026年度入学者選抜実績

### 資格

看護師、社会福祉士、介護福祉士、保育士、幼稚園教諭1種、理学療法士、作業療法士、ITパスポート、ファイナンシャルプランナーなど

### 国家試験合格率

- (2026年3月卒業生実績)
- 第115回 看護師国家試験  
合格率 94.9% / 全国平均94.1%
- 第38回 社会福祉士国家試験  
合格率 94.1% / 全国平均78.4%
- 第38回 介護福祉士国家試験  
合格率 100.0% / 全国平均68.1%
- 第61回 理学療法士国家試験  
合格率 100% / 全国平均94.9%
- 第61回 作業療法士国家試験

合格率 100% / 全国平均96.6%  
※全国平均は福祉系大学等新卒者のもの

### 就職

- 【2026年3月卒業生の実績】
- ◎看護学科……………100%
- ◎社会福祉学科……………98.2%
- ◎子ども福祉学科……………100%
- ◎理学療法学科……………100%
- ◎作業療法学科……………100%

### オープンキャンパス

キャンパスガイドリーダー(在学生)がやさしく丁寧にご案内します。  
<金城大学>  
■2026年  
5/17(日)、6/14(日)、  
7/12(日)、8/2(日)、8/9(日)、  
8/23(日)、12/6(日)  
■2027年  
3/21(日)

学校の詳細や資料請求はこちら



金城大学



資料請求

志望校の資料請求はシンガク図鑑公式サイトで!!



# 都留文科大学

〒402-0054 山梨県都留市田原3丁目8-1  
☎0554-43-4341 ✉nyushist@tsuru.ac.jp



## 初めて会う人、見慣れない景色、新しい知識や経験、思い切って、その一歩を踏み出せば、今までとは違う世界が拓かれる。

開学から70年、富士山の麓に都留文科大学があります。人間探求の理念のもと、文系理系の枠組みを超えた実社会での問題発見、解決が出来る人材を育成し、卒業生は教員や公務員、企業など国内外で活躍しています。

### 設置学部

- 文学部  
国文学科  
日本語と日本文学を通して、日本文化の本質を探究します。  
英文学科  
英語を使いグローバルなビジネス

- シーンで活躍できる人材を育成します。
- 教養学部  
学校教育学科  
「広い学び」と「深い研究」を両立させ、得意分野を持つ教員を養成します。
- 地域社会学科  
理論と実践を結びつける学びをアクティブに展開します。
- 比較文化学科  
世界のさまざまな文化や社会の在り方を、比較の視点から学際的に探究します。
- 国際教育学科

ひとを育てられる人材を世界に派遣することを目標としています。

### 初年度納入金

**91.946万円~92.946万円**  
※入学金、授業料、諸納金を含む  
※各学科で異なる

### 奨学金

- 新入生スタートアップ奨学金
  - 日本学生支援機構奨学金 など
- ※詳細については本学HPにてご確認ください。

### 資格取得

教員養成系大学としての実績を重ねてきた都留文科大学では、4つの学科で、教育職員免許状が取得できます。蓄積されてきた教員養成のノウハウと同窓会の強力なネットワークを最大限に活用した万全のサポート体制で、例年多くの学生を教育現場へと送り出しています。

- 主な目標資格  
【教育職員免許状】  
小学校教諭一種免許、中学校教諭一種免許(社会・国語・英語・数学・理科)、高等学校教諭一種免許(地理歴史・公民・国語・英語)  
【その他取得できる資格】  
学校図書館司書教諭、国際バカロレア教員認定証、図書館司書、博物館学芸員、社会教育士、日本語教員養成課程修了証、Tsuru副専攻プログラム など

### 就職支援

都留文科大学では、将来の夢に向かって実りある学生生活を送ることができるよう、1年次から段階的にキャリア教育を行っています。1年次から始まる体系的なプログラムにより、社会人にふさわしい知識やスキルを身につけるとともに、社会人としての意識を醸成していきます。



- 就職実績(一部)  
【文学部】  
国家公務員、地方公務員、全国自治体の教育委員会、ANA(全日本空輸)、JALスカイ、イオンリテール、モンペル、日本通運、ゆうちょ銀行、

- ファーストリテイリング など  
【教養学部】  
全国自治体の教育委員会、ANA(全日本空輸)、星野リゾート、JTB、東日本旅客鉄道、楽天グループ、良品計画、スターバックスコーヒージャパン、青山商事、東京電力ホールディングス、かんぽ生命保険、リクルート、三井不動産リアルティ など

### オープンキャンパス

- オープンキャンパス2026  
<来場型> <オンライン型>  
5/16(土)・8/1(土)・8/2(日)  
※要予約

学校の詳細や資料請求はこちら



都留文科大学



資料請求

志望校の資料請求はシンガク図鑑公式サイトで!!



# 神奈川工科大学

〒243-0292 神奈川県厚木市下荻野1030  
☎046-291-3000



どこまでも、いつまでも、はばたくチカラを。

基礎から専門分野へと段階的に学べる体系的な教育に加え、プロジェクト型学習や企業・地域との連携による実践の機会を通して、社会で求められる力を着実に育みます。学生一人ひとりの可能性や目標に寄り添い、日々の学修支援から進路選択、就職活動まで丁寧にサポート。学びを深めながら自分らしい成長を実現し、将来へ向けて自信を持って踏み出せる環境が整っています。また、挑戦を後押しする風土の中で、主体性や協働する力も養われ、変化する社会で活躍できる人材を育成します。夢の実現へとつなげます。

## 設置学部

### ■工学部

- ・機械工学科
- ・電気電子情報工学科
- ・応用化学生物学科
- 情報学部
- ・情報工学科
- ・情報ネットワーク・コミュニケーション学科
- ・情報メディア学科
- ・情報システム学科
- 健康医療科学部
- ・看護学科
- ・管理栄養学科
- ・臨床工学科

## 奨学金

- 学部生給付奨学金 (入学前予約制/給付)
  - 幾徳学園奨学金(無利子貸与)
  - 中部奨学会奨学金 (給付/無利子貸与)
  - 緊急奨学金貸与制度(無利子貸与) など
- 詳細およびその他の奨学金については学校案内または本学Webページにてご確認ください。

## 初年度納入金

**161.8万円～190.8万円**  
(入学金含む)

## 大学の特徴

◆「KAIT工房」  
「KAIT工房」はものづくりに特化した施設です。いつでも好きなときに学生自身で機械加工、鋳造、陶芸などの創作が行えます。森の中をイメージしたガラス張りの工房内は、落ち着いた雰囲気、創作意欲も高まり、多くの学生がコンテストに向けた作品制作を含め、自由にもものづくりに利用しています。



## 就職

就職率 98.6% 内定先満足度 99.2%  
就職力の強みは、就職率の高さだけでなく学生一人ひとりの就職活動と就職内定先の満足度の高さに表われる就職の考え方が強みだと捉えています。大学にとっての1つのゴールは「就職を希望する学生全員の就職」です。ただ、もう1歩深く考えたい。それがKAITの就職に関する考え方で。



## オープンキャンパス

1回で神奈川工科大学についてしっかり理解を深めていただける内容となっておりますが、各回ごとに授業体験や研究室公開、入試対策などの特別イベントもご用意しているため、何度か参加いただいても新しい魅力を発見していただけます。

- 6/14(授業体験)
- 7/26(研究室公開)
- 8/9(入試対策)
- 8/23(授業体験)
- 10/18(年内入試対策)



学校の詳細や資料請求はこちら



神奈川工科大学



資料請求

志望校の資料請求はシンガク図鑑公式サイトで!!



# 関東学院大学

〒236-8501 横浜市金沢区六浦東1-50-1  
☎045-786-7019(アドミッションズセンター) ✉nyushi@kanto-gakuin.ac.jp



横浜を舞台に、社会連携教育で未来を創る。  
2027年度、女性科学技術者育成型選抜がスタート。

横浜バプテスト神学校を源流として「国際都市・横浜」の地に生まれて142年。地域、企業、自治体と連携しながら、世代、肩書き、地域、国境、専門分野など、あらゆる境界を越えて、チャレンジする環境が「ここ」にあります。地域や企業と深く関わり合いながら、変化の激しい社会で求められる「自ら課題を発見する力」「情報を整理して解決方法を導く力」そして「多様な人々と協働できる力」が育まれています。

## 設置学部

- 国際文化学部(国際文化学科:英語文化コース/グローバル歴史文化

- コース/多文化協働コース)
- 社会学部(現代社会学科)
- 法学部(法学科/地域創生学科)
- 経済学部(経済学科)
- 経営学部(経営学科)
- 理工学部(理工学科:生命科学コース/数理・物理コース/応用化学コース/表面工学コース/先進機械コース/電気・電子コース/土木・都市防災コース)
- 情報学部(情報学科)
- 建築・環境学部(建築・環境学科)
- 人間共生学部(コミュニケーション学科/共生デザイン学科)
- 教育学部(こども発達学科)

- 栄養学部(管理栄養学科)
- 看護学部(看護学科)

## 初年度納入金

**141.7万円～189.0万円**  
(備考)2026年度入学生実績

## 給費生選抜・奨学金

■2027年度選抜から「総合型選抜 女性科学技術者育成型」を導入  
関東学院大学は、理工系分野における多様性の推進と社会的課題の解決力強化を目的に、理工系学部の入学者選抜に「女性対象の選抜枠(女子枠)」を導入します。本制度は、単に人数のバランスを整えるための施策ではなく、社会連携教育を

通じて地域や企業と共に活躍できる女性科学技術者を育成するための入口を広げるものです。

- 合格者には、入学金と年間授業料相当額を最大4年間給付する「給費生選抜」

12月に試験日を設定した返還不要の奨学金対象者を選抜する制度です。3科目の学力試験と出願時の提出書類により可否を判定し、全12学部から成績上位者合計100名を「給費生合格」として選抜し、入学金と年間授業料相当額を最大4年間給付(返還義務なし)、さらに「一般選抜免除合格者」を同時に選抜します。また、他大学との併願も可能で、試験会場は、本学キャンパスを含む全国19会場から選択可能です。

- 特待生制度(給付) 学部3年次および4年次の成績優秀者に、年間授業料相当額を給付
- 関東学院大学 給付奨学金
- 関東学院大学冠奨学金(給付)

- 関東学院大学兄弟姉妹給付奨学金(給付)
- 斉藤小四郎奨学金(給付)
- 学費教育ローン 利息補給奨学金(給付)
- 国際文化学部英語文化学科「特別プログラムGAP」対象者のための留学奨学金制度(給付)

## 資格

教職課程を修めれば取得できる  
教員免許状  
幼稚園教諭/小学校教諭/特別支援学校教諭/中学校教諭[英語/社会/理科/数学/技術]/高等学校教諭[英語/地理歴史/公民/商業/理科/数学/工業/情報※申請中]/栄養教諭  
所定の課程を修めれば  
取得できる資格  
図書館司書/学校図書館司書教諭/学芸員/日本語教員/栄養士/食品衛生管理者/食品衛生監視員/保育士

所定の課程を修めれば  
受験資格が取得できる資格  
社会福祉士/建築士(一級/二級/木造)/管理栄養士/看護師  
所定の科目を修めれば  
取得できる資格  
社会調査士/認定心理士/測量士補  
※上記は代表的な資格であり、めざせる資格は多岐に渡ります。詳しくは、大学案内・大学ホームページをご覧ください。

## 就職

2026年度現在、沖縄県内高校出身の学生は89名在籍しております。1年時から段階的なキャリア教育を実施し、一人ひとり異なる希望を持つ学生たちをきめ細かいサポート体制で支えています。その結果、沖縄県内に本社・本部を持つ企業への就職を果たす学生も毎年出ております。

学校の詳細や資料請求はこちら



関東学院大学



資料請求

志望校の資料請求はシンガク図鑑公式サイトで!!



## グローバルBiz専門職大学

〒210-0007 神奈川県川崎市川崎区駅前本町22-1  
☎044-589-8777 ✉info@gpu.ac.jp

### 世界と仕事をつなぐ力を Globiz で身につける!

Globiz Professional University (グローバルBiz専門職大学) は、【国際系・経営系】の学びができるグローバルビジネス学部を設置しています。大学の授業として企業での実習や仕事につながる学びが卒業に必要な単位として認められ、語学・ビジネス・実践力を同時に身につけることができる就職に強い大学です。本学で取得できる学位は『Bachelor of Global Business』。語学を活かして働きたい、ビジネスや経営を学びながら将来の仕事の可能性を広げたい、そんな高校生のための大学です。

#### 設置学部

■グローバルビジネス学部  
グローバルビジネス学科  
AI時代に対応し、グローバルビジネスで活躍できる人材を育成します。



#### 初年度納入金

**135万円**  
(入学金含む)



#### 奨学金

本学においては、独自の多彩な奨学金を提供し学生生活をサポートします。

- 深堀特別奨学金
  - 深堀学園優秀新入生奨学金
  - 入学前資格奨学金
  - 地方新入生奨学金
  - 未来探究奨学金
- ※ 就学支援制度 (多子世帯支援含む) 認定学部です。  
詳細は学校案内や本学Webにてご確認ください。

### AI&英語&ビジネス。世界と仕事をつなぐ力を育てる

本学は、文部科学省の数理・データサイエンス・AI教育プログラム(リテラシーレベル)の認定学部です。AIなどの新しいテクノロジーを、大学の授業の中でビジネスに活かす力として身につけていきます。



模な再開発が進んでおり、「川崎新! アリーナシティ・プロジェクト」では、新アリーナをはじめホテルやスパ、フードホールなど、若者が集まる新しい街づくりが進んでいます。新アリーナはBリーグ・川崎ブレイブサンダースの本拠地としても注目されています。



川崎ブレイブサンダースでのインターン

### インターンシップ提携先

海外子女教育振興財団、川崎市産業振興財団、鶴見青色申告会、川崎キングスカイフロント東急REIホテル、クラブツーリズム株式会社、(株)カトーレジャーグループ、(株)共立メンテナンス、(株)サテライト・ソリューション

ズ、丸全昭和運輸(株)株式会社、(株)フォーミュレーションI.T.S. 他



クラブツーリズムでのインターン

### オープンOC (おうちで説明会)

毎週水曜日 19時からZoomを活用した説明会を行っています。  
● Professional UniversityとUniversityの違い  
● 本学で学べる事  
● 本学で学んだ先にある働き方とは  
● 未来探究奨学金活用しての学費奨励制度  
※ 対面型OCは、本学ウェブサイトにて確認してください。

学校の詳細や資料請求はこちら



グローバルBiz専門職大学



資料請求

志望校の資料請求はシンガク図鑑公式サイトで!!



## 防衛大学校

〒239-8686 神奈川県横浜須賀野市走水1-10-20  
☎046-841-3810(代表) ✉ndainfo@nda.mod.go.jp  
【お問い合わせ】自衛隊沖縄地方協力本部 ☎098-855-0751  
<http://www.mod.go.jp/pco/okinawa/>



## 防衛医科大学校(医学、看護)

〒359-8513 埼玉県所沢市並木3丁目2番地  
☎04-2995-1211



### 日本と世界の平和を、一生の仲間と築く成長できる舞台。

防衛大学校は、国民を守る使命を果たす陸上・海上・航空各自衛隊の幹部自衛官となるべき者の教育訓練をつかさどるとともに、そのために必要な研究を行う防衛省の施設等機関です。一般的な大学と同様に教養教育や専門科目を履修する一方で、幹部自衛官として必要な防衛学や基礎的な訓練にも重点を置いています。学生は全寮制で集団生活を送り、学費は免除、給与や手当を支給され、衣食住が提供されます。

〈防衛医科大学校(医学・看護)〉  
防衛医科大学校は、自衛隊の医官(医師)及び看護官(看護師)を養成するための教育機関です。医学教育を中心に、戦傷医療や航空医療、戦地での医療活動に関する専門的な知識に加え、自衛官としての基礎的な訓練も受けるカリキュラムが組まれています。医師又は看護師としての資格と自衛官としての任務を兼務する特別な立場にあり、災害派遣や国際平和協力活動などにも対応できる人材を養成します。

#### 設置学部

〈防衛大学校〉  
■ 人文・社会科学専攻(人間文化学科/公共政策学科/国際関係学科)  
■ 理工学専攻(応用物理学科/応用化学科/地球海洋学科/電気電子工学科/通信工学科/サイバー・情報工学科/機能材料工学科/機械工学科/機械システム工学科/航空宇宙工学科/建設環境工学科)  
〈防衛医科大学校〉  
■ 医学教育部  
(医学科/看護学科[自衛官候補看護学生])

#### 入学金・授業料

入学金や授業料はかかりません。毎月学生手当として給与が支給されます。

#### 防衛大学校入試の全体像資格

- 防衛大学校推薦採用試験 (高等学校長等の推薦)  
成績優秀かつ生徒会活動、部活動等で顕著な実績を取った者を対象。高等学校長等の推薦が必要。
- 防衛大学校総合選抜採用試験(自薦)  
各種活動に主体的に取り組み、その活動を通じて学んだことを防大生及び幹部自衛官として活かすことのできる者を対象。大学教育を受けるに足る一定以上の学力の有無を評価するとともに、校内での宿泊を通じて能力・資質・特性を多角的・総合的に評価。
- 防衛大学校一般採用試験  
受付期間: 令和8年7/1(水)~10/15(木)  
試験期日1次: 令和8年10/31(土)  
2次: 令和8年11/27(金)~12/2(水)  
いずれか1日を指定

### 防衛医科大学校入試の全体像資格

- 防衛医科大学校医学科入試  
受付期間: 令和8年7/1(水)~10/8(木)  
試験期日1次: 令和8年10/24(土)  
2次: 令和8年12/16(水)~12/18(金)  
いずれか1日を指定
- 防衛医科大学校看護科入試  
受付期間: 令和8年7/1(水)~10/2(金)  
試験期日1次: 令和8年10/17(土)  
2次: 令和8年12/5(土)~12/6(日)  
いずれか1日を指定

#### 待遇

防衛大学校/防衛医科大学校(自衛官コース)  
・学生手当: 月額161,000円(令和8年1月1日現在)  
・期末手当: 年2回(6月、12月)  
全員が学生舎で生活し、宿舎は無料

#### 就職

■ 防衛大学校

学校卒業後が陸海空幹部候補生学校において所定の教育を受け、幹部自衛官任官への道が待っています。  
■ 防衛医科大学校医学科  
学校卒業後陸海空幹部候補生学校において所定の教育を受け、医師国家試験所得後、幹部自衛官(2尉)へ任官し、防衛医科大学校病院、自衛隊病院又は部などで医官として勤務します。  
■ 防衛医科大学校看護科  
保健師・看護師国家試験を取得後、陸海空幹部候補生学校にて所定の教育後幹部自衛官へ任官し自衛隊病院や部隊で勤務します。  
※ 過去3年間の国家資格(看護師)合格率は100%です(R4~R6)

#### その他

防衛大学校研究科への進学(防衛省各機関の長の推薦を受けた者)や、国内大学院修士・博士課程入学、大学での研修、外国の軍学校などへの留学の機会もあります。

学校の詳細や資料請求はこちら



防衛大学校



防衛医科大学校

志望校の資料請求はシンガク図鑑公式サイトで!!



# 横浜市立大学

〒236-0027 神奈川県横浜市金沢区瀬戸22-2  
☎045-787-2055 (アドミッションセンター)



## ヨコハマから世界へ

YCU教育の特徴は『英語力の強化』『留学・海外プログラムの充実』『横浜での学び』を基盤とした教養教育と専門教育です。少人数での英語教育プログラムで英語力をしっかり身に付け、さらに海外留学プログラムや海外フィールドワーク、海外インターンシップなど、国際経験の場に積極的にチャレンジできるさまざまな機会を設けています。

### 設置学部

■ 国際教養学部  
豊かな教養と高い思考力及び高い外国語の運用能力と課題解決に向

けた実践力を併せ持ち、多文化共生社会の実現や今日の様々な都市における諸問題の解決に寄与する人材を育成します。

### 国際教養学科

■ 国際商学科  
グローバル企業に必要な経営管理能力や新事業を創造する企画立案能力など「実学」を意識した、社会に変革をもたらすグローバル・リーダーを育成します。

### 国際商学科

■ 理学部  
物理学、化学、生物学を基盤とし、生命現象を原子・分子・細胞・個体そ

れぞれのレベルで解明し、積極的に物質科学と生命科学に挑んでいる人材を育成します。

### 理学部

### データサイエンス学部

医療・ビジネス・社会、さまざまな分野でイノベーションをおこせるデータサイエンスのスペシャリストを養成します。

### データサイエンス学科

### 医学部

常に医療・看護の原点に立ち、豊かな人間性や倫理観を重視する教育を展開しています。

### 医学科/看護学科

### 初年度納入金

80.04万円～116.8万円

### 社会連携

横浜には、多くの都市型の課題や地域の課題が存在しています。横浜市立大学では、社会連携センターを設置し、大学の「知」と地域の団体・企業・行政等をつなげる窓口として、研究・教育と一体になった双方方向による地域連携を目指します。

### キャリア形成支援

キャリア支援センターでは、入学から卒業まで、自己のキャリア目標達成のための多様なプログラムを提供します。  
■ キャリア形成実習 (キャリアデザイン)  
さまざまなテーマを設定しディスカッションやグループワークを行います。

### 就職・進路相談

専門のキャリア・コンサルタントが常駐しており、個性の高いキャリア相談を行っています。

### 国内・海外インターンシップ

インターンシップとは、自分の専攻や将来のキャリアと関連した就業体験を一定期間行なう制度です。多くの社会人と触れ合い、実際に仕事を体験することで、その職業に必要なスキルを知り、仕事への理解を深め、将来の進路を考えるきっかけになります。また、海外インターンシップでは、語学力を試し、現地の社員と交流しながらグローバル社会を体感することができます。

### 進路・就職支援イベント

合同企業セミナー：YCU学生の採用を積極的に検討している企業に出展いただき、学内で企業説明会を実施しています。

### 国際交流・留学

国際化社会の到来や大学間競争が進む中、「大学の特徴をいかに前面に出していくか」が重要と考えています。実用英語力教育であるPractical English、留学や海外体験教育と、受入留学生数を増やすなど、グローバル化を見据えた教育の改善を図ります。

### 留学・交流事業

### 大学事業のグローバル展開

※資料請求に関しては、大学のWebサイトでご確認ください。

● <https://www.yokohama-cu.ac.jp/admissions/>

学校の詳細や資料請求はこちら



横浜市立大学



資料請求

志望校の資料請求はシンガク図鑑公式サイトで!!



# 横浜国立大学

〒240-8501 横浜市保土ヶ谷区常盤台79-8  
☎045-339-3121 ☉nyushi1@ynu.ac.jp



## YNUの教育・研究の原点は 実践性・先進性・開放性・国際性・多様性

文明開化発祥の地であり、グローバル企業が集まる国際都市横浜、みなとみらい地区や中華街をはじめとする観光都市横浜。YNUはこの大都市横浜の中にありながら、緑豊かな落ち着いた一つのキャンパスで、人文・社会科学系学部と理工系学部が融合した教育を行い、グローバルとローカルな課題に対応できる人材を育成します。YNUは、これからもみなさんと一緒に多様な学生が生き生きと学ぶことができる教育拠点を目指すとともに、世界基準の教育・研究の成果を社会に発信し、より良い未来を創造していきます。

### 設置学部

#### ■ 教育学部

言語・文化・社会系教育コース／自然・生活系教育コース／芸術・身体・発達支援系教育コース

#### ■ 経済学部

経済学科

#### ■ 経営学部

経営学科

#### ■ 理工学部

機械・材料・海洋系学科／化学・生命系学科／数物・電子情報系学科

#### ■ 都市科学部

都市社会共生学科／建築学科／都市基盤学科／環境リスク共生学科

### 初年度納入金

81.78万円  
(入学料を含みます)

### 奨学金

- 日本学生支援機構奨学金
- 地方公共団体および民間育英団体奨学金
- 修学支援基金 (学内奨学金) ・YNU大澤奨学金
- ・YNU竹井准子記念奨学金
- ・新入生スタートアップ支援金
- ・八幡ねじ・鈴木建吾奨学金

### 資格

小学校教諭1種免許状/中学校教諭1種・2種免許状/高等学校教諭1種免許状/特別支援学校教諭1種免許状/特別支援学校教諭2種免許状/甲種危険物取扱者受験資格/電気主任技術者 (要実務経験)/社会調査士/一級・二級・木造建築士受験資格/測量士補/技術士補

### キャリアサポートルーム

就職ガイダンス、企業研究セミナー、面接対策講座、企業説明会などを行っています。キャリアサポートルームでは企業から送られてきた説明会情報や求人情報を掲示しているほか、OB・OG名簿検索、公務員関係資料・インターンシップ情報などを収集できます。また、個別の就職相談も行っています。

### 就職

教諭 (公立学校、私立学校、特別支援学校) / 大日本印刷 / 本田技研工業 / 日立製作所 / 鹿島建設 / 大林組 / 大成建設 / ソフトバンク / 電通総研 / 楽天グループ / 東日本旅客鉄道 / 日本航空 / ファーストリテイリング / 双日 / SMBC日興証券 / 日本生命 / 横浜銀行 / 三菱地所レジデンス / EY新日本有限責任監査法人 / アクセンチュア / 国土交通省 / 神奈川県庁 / 横浜市役所 ほか

### 交換留学制度

YNUでは毎年約50名が世界各国の協定校へ交換留学生として留学しています。また、交換留学以外にも様々な短期の留学プログラムも用意しています。

学校の詳細や資料請求はこちら



横浜国立大学



資料請求

志望校の資料請求はシンガク図鑑公式サイトで!!



## 横浜創英大学

〒226-0015 神奈川県横浜市緑区三保町1番地  
☎045-922-6105 ✉nyushi@soei.ac.jp



### 社会で必要とされる 看護・保育のスペシャリストに!

横浜創英大学では、看護師、保健師、養護教諭を育成する「看護学部」と幼稚園教諭・保育士を育成する「こども教育学部」の2学部を設置。知識や知恵や体験を積み重ねる時間を大切にし、少人数制によるきめ細かい指導で「考えて行動のできる人」を育成しています。

#### 設置学部

##### ■看護学部

〈看護学科〉  
多様な医療現場での実践力を身につけられるよう、4年間を通じて学生一人ひとりの可能性とチカラを

引き出す指導を行います。1年次から徹底した国家試験対策を行い、国家試験合格までしっかりサポートしています。

##### ■こども教育学部

〈幼児教育学科〉  
保育・教育施設や地域社会において、保育・幼児教育の専門家として確かな貢献のできる人材を育成しています。高度な専門的知識技能やコミュニケーション能力を身に付けます。そして自らの個性を生かして課題を解決していく多様なチカラの修得を目指します。

#### 初年度納入金

(看護学部) **193.3万円**  
(こども教育学部) **151.3万円**  
(入学費を含む)

#### 奨学金

- 横浜創英大学奨学金(給付型)
- 横浜創英大学後援会家計支援奨学金(給付型)
- 日本学生支援機構の奨学金
- 地方公共団体・民間育英団体の奨学金

#### 資格

〈看護学部〉  
看護師/保健師/養護教諭一種免許  
〈こども教育学部〉  
幼稚園教諭一種免許/保育士資格/  
准学校心理士/児童指導員任用資格/  
社会福祉主事任用資格

#### 就職

病院・診療所/各種医療機関/保健所/市町村保健センター/事務所/学校/訪問看護ステーション/介護老人保険施設/介護老人福祉施設/介護療養型医療施設/幼稚園/保育所/認定こども園/事務所内託児所/福祉施設/幼児教育関連企業 など

#### キャリア支援室

学生が自らの「キャリア」を主体的・自律的に選択・決定していくた

めの支援を行います。就職・進学についての個別面談をはじめ各種情報の提供、進路ガイダンスや就職対策講座の開催など様々な業務を行っています。



#### 住居

学生支援課では、自宅外通学を希望する学生のために、「学生寮」「学生マンション」などの紹介をしています。学生支援課は契約の仲介や立ち会いは行いませんが、住居を選ぶ上での疑問や質問にはお答えいたします。

#### オープンキャンパス

〈看護学部〉  
3部制  
①10:00 ②12:30 ③14:00  
5/17(日)、6/14(日)、7/12(日)、  
8/7(金)、8/8(土)、8/22(土)  
〈こども教育学部〉  
2部制  
①午前 ②午後  
5/17(日)、6/14(日)、7/12(日)、  
8/7(金)、8/8(土)、8/22(土)  
学部学科ごとに開始時間が異なりますので、詳しくはHPよりご確認ください。



横浜創英大学



資料請求

志望校の資料請求はシンガク図鑑公式サイトで!!



## 青山学院大学

〒150-8366 東京都渋谷区渋谷4丁目4-25  
☎03-3409-0135 (入学広報部)



### すべての人と社会のために未来を拓く サーバント・リーダーを育成する

青山学院大学は、「すべての人と社会に貢献する」人材の育成をめざし、学問で得た知恵と力を使って、他者に奉仕し、社会をより良い方向に導く「人に優しいリーダー」の輩出を掲げています。

#### 設置学部

〈青山キャンパス:東京都渋谷区〉

- 文学部:英米文学科/フランス文学科/日本文学科/史学科/比較芸術学科
- 教育人間科学部:教育学科/心理学科
- 経済学部:経済学科/現代経済デザイン学科
- 法学部:法学科/ヒューマンライツ学科

- 経営学部:経営学科/マーケティング学科
- 国際政治経済学部:国際政治学科/国際経済学科/国際コミュニケーション学科
- 総合文化政策学部:総合文化政策学科
- 統計データサイエンス学環  
※2027年4月設置構想中  
〈相模原キャンパス:神奈川県相模原市〉
- 理工学部:物理科学科/数理サイエンス学科/化学・生命科学科/電気電子工学科/機械創造工学科/経営システム工学科/情報テクノロジー学科
- 社会情報学部:社会情報学科

- 地球社会共生学部:地球社会共生学科
- コミュニティ人間科学部:コミュニティ人間科学科

**初年度納入金※2026年度実績**  
**141.62万円～193.00万円**  
(入学金含む)※学部・学科によって異なります。

#### 奨学金

■地の塩、世の光奨学金  
※首都圏以外の出身者限定の給付奨学金です。(年間50万円(給付))  
■日本学生支援機構奨学金 など  
※詳細は本学HPにてご確認ください。



#### 2027年4月統計データサイエンス学環 設置構想中

青山キャンパス初となる理系学士課程として「統計データサイエンス学環」を設置。BIT VALLEY渋谷・青山の地で統計学とデータサイエンスを本格的に学ぶ最先端の理系教育を展開します。さらには既存の5学部(教育人間科学部、経済学部、法学部、経営学部、理工学部)と連携した「学環」としたことで幅広い分野を横断する新しい教育プログラムを構築。データサイエンスに関わる知識と技術を習得するとともに、課題解決に必要なデータの品質と量を見極め、必要に応じて独力で調査の企画と実施ができる「データサイエンス人材にふさわしい行動力」を育成します。また、企業等との共同研究を積極的に実施し、1学年60名という少人数制を前提とした教育設計で、試行

錯誤を確かな学びへつなげる伴走型の指導を展開していきます。



統計データサイエンス学環特設サイト

#### 就職支援

学生の意識を高めるため、1年次から参加できるキャリア講座や企業見学など独自の参加型イベントを中心とした進路・就職支援行事を、年間約300回開催。学内企業説明会には、多くの企業の採用担当者が参加します。質問や相談に随時対応する「マンツーマン指導」にも積極的に取り組んでいます。また、公務員、教員をめざす学生へのガイダンス、公務員講座、OB・OGIによる模擬面接なども開催しています。

#### オープンキャンパス

- 相模原オープンキャンパス  
7/12(日)※事前申込制
- 青山オープンキャンパス  
8/2(日)、8/3(月)、8/4(火)  
※事前申込制
- 「青学オンライン」  
7/21(火)～8/31(月)※申込制  
※詳細は本学HPにてご確認ください。



青山学院大学



資料請求

志望校の資料請求はシンガク図鑑公式サイトで!!



## 國學院大學

【渋谷キャンパス】〒150-8440 東京都渋谷区東4-10-28  
 【たまプラーザキャンパス】〒225-0003 神奈川県横浜市青葉区新石川113-22-1  
 ☎03-5466-0141 (入学課) ✉exam@kokugakuin.ac.jp



### 知の創造。日本を見つめ、未来をひらく

國學院大學は、明治15年に創設された皇典講究所を母体とし、大正9年にわが国で初めて認可された私立大学のひとつです。文学部・神道文化学部・法学部・経済学部・人間開発学部・観光まちづくり学部の6学部13学科および大学院（文学研究科、法学研究科、経済学研究科）、さらに研究開発推進機構と教育開発推進機構を設置しています。グローバル化が進むなかで、國學院大學では異国文化理解にはまず自国文化の理解が必要と考えています。世界で活躍できるグローバル人材の育成をめざし、研究と教育を通じて日

本の理解を深めると同時に、世界に対しての理解も深めていきます。

#### 設置学部

- 文学部：日本文学科／中国文学科／外国語文化学科／史学科／哲学科
- 神道文化学部：神道文化学科
- 法学部：法律学科（法律専攻／法律専門職専攻／政治専攻）
- 経済学部：経済学科／経営学科
- 人間開発学部：初等教育学科／健康体育学科／子ども支援学科
- 観光まちづくり学部：観光まちづくり学科

**初年度納入金**  
**131万5,300円～**  
**137万5,300円**  
 （※入学金含む）

#### 奨学金

- 学業奨励支援
  - 特別給費奨学金制度
  - 教育ローン利子補給制度 など
- 本学独自の奨学金制度は、すべて返還の必要がない「給費型」です。詳細やその他の奨学金については学校案内や本学Webにてご確認ください。

#### 本との出会いを演出する「みちのきち」

渋谷キャンパス学術メディアセンター1階にある「みちのきち」。授業や図書館で触れるよりも少し身近なテーマの本を揃えた空間です。わたしたちは、「未知のことを既知に変える基地」という思いを込めています。この空間で本と出会い、時に友達や先生と出会い、語り合うことで豊かな時間を過ごす場所を提供しつづけます。



#### 資格取得

大学での学びを通して取得する幼稚園・小・中・高等学校教諭一種免許状や司書、学芸員、神職といった資格のほか、就職を見据えた各種資格の取得をサポートしています。国家公務員総合職・公認会計士試験など難関試験の突破を目指すキャリアプログラム「K-PLAS」を用意。将来の進路に合わせて、公務員合格コース・公認会計士コース・資格合格コースの3コースから選ぶことができます。4年間無理なくモチベーションを維持しながら勉強に打ち込むことができるカリキュラム構成で、学内選考試験を通過した学生は、奨学生として専門家による授業を無料で受講できます。また、教職を目指す学生が多い本学では、1年次より段階的に講座を開講し、教員採用試験まで全面的にサポートします。また、教員採用試

験に合格した4年生から3年生へ採用試験受験対策等の実体験を伝える「教員採用試験受験地別懇談会」も実施しています。

#### キャリア支援

本学では、学生が高いモチベーションを持ってポジティブに取り組める就職活動の実現を目標に、手厚いキャリアサポートをおこなっています。幅広い業界の優良企業の人事担当者を本学に招きビジネスの醍醐味を語ってもらう「企業セミナー」をはじめ、建設・マスコミ・金融業界の働く現場を体感できる「業界別体験イベント」など、多彩なプログラムを用意しています。

#### オープンキャンパス

8/1(土)・8/2(日)・8/22(土)  
**【要予約】**  
 オンラインイベントも実施中！  
 詳細は本学Webページにて。

学校の詳細や資料請求はこちら



國學院大學



資料請求

志望校の資料請求はシンガク図鑑公式サイトで!!



## 国士舘大学

【世田谷キャンパス】〒154-8515 東京都世田谷区世田谷4-28-1  
 【町田キャンパス】〒195-8550 東京都町田市広袴1-1-1  
 【多摩キャンパス】〒206-8515 東京都多摩市永山7-3-1  
 ☎03-5481-3211 ✉ad1@kokushikan.ac.jp



### 時代ニーズに合わせた7学部14学科の総合大学で、幅広い知識と豊かな心を育める

本学には7つの学部、14の学科があり、多くの学生が学んでいます。いずれの学部・学科でも、多様な分野を横断して学べる教育環境を整えています。実社会のニーズに合致した学びをめざし、今の時代に必要とされる人材の育成を目的としています。

#### 設置学部

- 政経学部
- 政治行政学科／経済学科
- 体育学部
- 体育学科／武道学科／スポーツ医科学科／こどもスポーツ教育学科
- 理工学部

理工学部（機械工学系、電気電子システム工学系、建築学系、まちづくり学系、人間情報学系、基礎理学系、情報理工学系）

#### ■法学部

法律学科／現代ビジネス法学科

#### ■文学部

教育学科／史学地理学科（考古・日本史学コース／地理・環境コース）／日本文学文化学科※  
 ■21世紀アジア学部  
 ■21世紀アジア学科  
 ■経営学部  
 経営学科  
 ※文学科は、令和9年4月より日本文

学文化学科へ名称変更することを計画しています。掲載内容は令和8年2月時点の構想であり、今後変更となる場合があります。

**初年度納入金**  
**129万2000円～**  
**175万3000円**  
 （入学金含む）

#### 奨学金

●成績優秀奨学生：入学金、授業料など原則4年間免除。※一般選抜（デリバリー選抜・大学入学共通テスト利用選抜1期）の成績により選考。詳細やその他の奨学金については本学HPにてご確認ください。

#### 国際交流・留学

1996年発足の国際交流センターは、大学の国際化を推進するため、海外協定校53大学3研究機関（2024年3月現在）との学術交流等や、学生の海外派遣、研修、受け入れ等を行っており、海外との交流窓口となっています。本センターは、世田谷キャンパスと町田キャンパスの2カ所に設置され、海外語学研修、交換留学、その他留学に関するさまざまな相談を受け付けています。

#### 資格取得

専門学校など外部の資格対策講座と連携し、学内で資格講座を開講。授業後や空き時間を有効活用しながら、試験に向け取り組むことが可能です。自己実現を図るとともに、客観的評価の高い資格を取得

して実力を向上させる絶好の機会として、多くの学生に活用されています。

#### キャリアサポート



1・2年次より、キャリア形成や就職活動に対する意識付けが早い段階で行われています。3年次から始まるインターンシップや就職講座は、自己分析や業界研究、筆記試験・面接対策など就職活動に必要な対策全てを網羅したプログラム

です。公務員に強い大学として高い就職率の実績を誇り、公務員仕事理解セミナーや採用試験対策講座などに力を入れています。

#### オープンキャンパス

〈世田谷キャンパス〉  
 6/7(日)・8/1(土)8/2(日)・8/29(土)  
 〈町田キャンパス〉  
 7/18(土)・8/22(土)  
 〈多摩キャンパス〉  
 6/13(土)・7/18(土)・8/22(土)  
 詳細は本学Webページにて。



学校の詳細や資料請求はこちら



国士舘大学



資料請求

志望校の資料請求はシンガク図鑑公式サイトで!!



# 駒澤大学

〒154-8525 東京都世田谷区駒沢1-23-1  
☎03-3418-9048 ✉nyugakukoho@komazawa-u.ac.jp



## 全国から学生が集う「都市型総合大学」

「仏教の教えと禅の精神」を建学の理念とする駒澤大学は、東京都世田谷区に7学部17学科と大学院を備える都市型総合大学です。再開発が進み、より魅力を増した「渋谷」駅から20分圏内の位置にありながら、緑豊かな駒沢オリンピック公園に隣接し、閑静で豊かな学習環境を備えています。全学部の学生が駒沢キャンパスで4年間を過ごすため、学部・学科・学年を超えた交流が可能です。互いに刺激し合いながら、知性を深めると同時に人としての在り方を磨くことができます。

### 設置学部

- 仏教学部 禅学科／仏教学科
- 文学部 国文学科／英米文学科／地理学科／歴史学科／社会学科／心理学科
- 経済学部 経済学科／商学科／現代応用経済学科
- 法学部 法律学科(フレックスA・B)／政治学科
- 経営学部 経営学科／市場戦略学科
- 医療健康科学部

- 診療放射線技術科学科
- グローバル・メディア・スタディーズ学部 グローバル・メディア学科

### 初年度納入金 79.75万円～184.7万円

- (入学金を含む・2026年度参考)  
※学科により異なります
- #### 奨学金
- 入学前に申請※2026年度参考
  - ・駒澤大学新人の英知(一般選抜特待生)奨学金
  - ・駒澤大学全学部統一日程選抜奨学金
  - ・自己推薦選抜(総合評価型)奨学金

### ■入学後に申請

- ・学業成績優秀者奨学金
- ・駒澤大学駒澤会奨学金
- ・駒澤大学同窓会奨学金
- ・駒澤大学百周年記念奨学金
- ・資格取得奨励金
- ・語学支援奨学金

### ■沖縄情報

- 沖縄県からの志願者 2026年 285名／2025年 244名／2024年 289名
- 沖縄県出願者出身校 糸満、浦添、沖縄尚学、小禄、那覇、球陽、北山、宜野湾、北中城、久米島、具志川、具志川商業、コザ、興南、向陽、首里、首里東、昭和薬科大学附属、知念、北谷、豊見城、那覇、那覇国際、那覇商業、那覇西、名護、普天間、宮古、美里、八重山、読谷等

### ■資格

- 取得可能な資格 中学校教諭一種免許状(社会・国

語・英語・宗教)／高等学校教諭一種免許状(地理歴史・公民・国語・書道・英語・宗教・商業)／学校図書館司書教諭／学芸員／社会教育主事(社会教育士)／社会福祉主事／社会調査士／測量士補／GIS学術士／地域調査士／認定心理士 など

- 受験資格が取得できる資格 社会福祉士／精神保健福祉士／診療放射線技師 など

- 目標とする資格 公認心理師、公認会計士、気象予報士 など

### ■就職

- 就職率 97.3%
- 公務員就職者数 162名
- 求人企業数 14,822社
- ※2024年度 充実の就職支援 学生の将来設計をサポートするキャリアセンターでは、3・4年生の就職活動はもちろん、1・2年生の時

から、個別相談や社会生活を意識したガイダンス、低学年次向け講座を開講し、就職への意欲と自覚を支援します。また、Webによる資格講座や公務員・教員試験対策講座などを開講し、スキルアップと学生の進路をサポートしています。

### ■国際交流

「交換留学」「認定校留学」や夏・春の休暇期間を利用した「短期語学セミナー」をはじめ、学内でも留学生との交流プログラムや語学力向上講座なども開催。国際的な感覚を養える環境です。

### ■オープンキャンパス

- ◇7/26(日)・8/1(土)・2(日)
- ◇11/1(日) 大学祭と同時開催
- ◇3/13(土) 春のミニオープンキャンパス
- ※日程は変更になる場合があります。内容、詳細は本学受験生サイトでご確認ください。

学校の詳細や資料請求はこちら



駒澤大学



資料請求

志望校の資料請求はシンガク図鑑公式サイトで!!



# 専修大学

〒101-8425 東京都千代田区神田神保町3丁目8  
☎03-3265-6677 ✉admiss@acc.senshu-u.ac.jp



## 創立150周年に向けて!

専修大学は、21世紀ビジョンとして「社会知性の開発」を掲げ、変化の激しい現代社会を生き抜くために不可欠な知力を育むことをめざしています。2030年度に創立150周年をむかえる専修大学は、新時代にふさわしい大学をつくりあげている最中にあります。機能的で快適なキャンパスの中で「社会知性」を着実に磨いていける環境を提供していきます。

### 設置学部

- 経済学部 現代経済学科／生活環境経済学科／国際経済学科

### 奨学金

- 専修大学独自の奨学生制度(給付)
- スカラシップ入試奨学生 授業料相当額と施設費相当額を原則4年間免除します。2/1、2、12実施のスカラシップ入学試験に合格された方が対象となります。卒業後も返還の義務はありません。これにより、入学金を除けば経済学部の場合、年額34,000円～49,000円の学費で学ぶことができます。
- 進学サポート奨学生(予約採用型) 授業料の半額相当額を原則4年間支給します。首都圏以外の国内の高等学校(通信制含む)等出身者で、大学入学共通テスト利用入学試験・一般選抜(スカラシップ入学試験を除く)の出願前または出願期間中に申請し、採用された方が対象となります。卒業後も返還の義務はなく、国立大学並の学費で学ぶことができます。
- 新入生学術奨学生 他

- 法学部 法律学科／政治学科
- 経営学部 経営学科／ビジネスデザイン学科
- 商学部 マーケティング学科／会計学科
- 文学部 日本文学文化学科／英語英米文学科／哲学科／歴史学科／環境地理学科／ジャーナリズム学科
- 人間科学部 心理学科／社会学科
- 国際コミュニケーション学部 日本語学科／異文化コミュニケーション学科

- ネットワーク情報学部 ネットワーク情報学科

### 初年度納入金 122.4万円～148.0万円

(入学金含む)  
※学科により異なります

### ■あなたの可能性を引き出す

専修大学は就職に強い。そこに魅力を感じて入学を決めた先輩たちが多くいます。大学での4年間は社会へつながる準備期間。そのため専修大学では、就職活動のみならず、キャリア形成や資格取得に加え、海外経験、学修の奨励、最新のICT環境など、学生の意欲と可能性を後押しする万全の体制をそえています。

### ■資格

中学校教諭一種免許状(国語・数学・社会・英語)／高等学校教諭一種免許状(国語・数学・地理歴史・公民・英語・商業・情報・書道)／司書課程／司書教諭課程／学芸員課程

### ■就職先

国家公務員・地方公務員/中学・高校教員/一般企業

### ■入試情報

■那覇市で受験可能 2/1、2実施のスカラシップ入学試験と全国入学試験是那覇市で受験できます。会場は、沖縄県市町村自治会館の予定です。

### ■オープンキャンパス等

- オープンキャンパス 【生田キャンパス】6/21、8/1、8/2、2027/3/21
- 【神田キャンパス】7/12、8/22、8/23
- 入試相談会 【生田キャンパス】11/8
- 入試直前対策講座 【神田キャンパス】11/15
- 【生田キャンパス】11/22
- 【オンデマンド配信】11/25～12/7
- ※最新の情報は、本学ホームページをご覧ください。

学校の詳細や資料請求はこちら



専修大学



資料請求

志望校の資料請求はシンガク図鑑公式サイトで!!



# 玉川大学



〒194-8612 東京都町田市玉川学園6-1-1  
☎042-739-8155 ✉koho@tamagawa.ac.jp



## 輝く自分、出会う瞬間 ~「人」を育てる~

緑あふれる広大なキャンパスに8学部17学科の学生が集う総合大学。「全人教育」を理念に掲げ、学生一人ひとりのもつ可能性を引き出し、夢の実現に向けて挑戦する人材を育成。学部の垣根を超えた学び、体験型学修をはじめとした、学生の「やってみたい!」を応援する体制が整っています。

### 設置学部

- 文学部: 国語教育学科 / 英語教育学科
- 農学部: 生産農学科 / 生産農学科 理科教育コース / 環境農学科 / 先端食農学科

- 工学部: 情報通信工学科 / ソフトウェアサイエンス学科 / マネジメントサイエンス学科 / デザインサイエンス学科 / 数学教員養成プログラム
- 経営学部: 国際経営学科
- 教育学部: 教育学科 (初等教育専攻、社会科教育専攻、保健体育専攻) / 乳幼児発達学科
- 芸術学部: 音楽学科 (演奏・創作コース、ミュージカルコース、音楽教育コース) / アート・デザイン学科 (メディア表現コース、美術教育コース) / 演劇・舞踊学科 (身体表現コース、舞台創造コース、芸術応

- 用コース)
- リベラルアーツ学部: リベラルアーツ学科
- 観光学部: 観光学科

### 初年度納入金

**177.363万円~  
208.563万円**  
(入学金含む、学部により異なります)

### 奨学金

- ファーストイヤー奨学金
- 玉川奨学金
- 経済支援奨学金
- SAE海外留学奨学金
- 課外活動奨学金

## 資格取得

幼稚園教諭一種免許状、小学校教諭一種・二種免許状、中学校教諭一種・二種免許状、高等学校教諭一種免許状 (資格)  
保育士、学校図書館司書教諭、図書館司書、社会教育主事・社会教育士、学芸員、食品衛生管理者および食品衛生監視員

## 就職

【教員養成の玉川】  
教員・保育士等就職希望者の就職率96.0%  
小学校教員採用数164名、幼稚園教員+保育士採用数73名 (2025年8月時点)  
全国で活躍する本学出身の教員・保育士数9,602名 (1982年~2026年2月)  
「教師になる夢」を確実に叶えるために、教職専門部署「教師教育リサーチセンター」を設置。1年次から

始まる参観実習や校長・園長経験者の教員が行う個別相談など数多くのプログラムを用意し、教壇に立つまでのバックアップを行っています。  
【企業・公務員就職サポート】  
企業就職に向けては、「キャリアアセントリー」が4年間をフルサポート。就職ガイダンスや学内企業説明会の実施に加え、キャリアカウンセラーの資格をもつスタッフが中心となり「Face to Face」をモットーに、オンラインと対面での両面から学生の支援をしています。

## オープンキャンパス

5/24 (日)、6/14 (日)、7/19 (日)、8/2 (日)、8/16 (日)、10/25 (日)、12/13 (日)、2027/3/21 (日)

## その他

玉川大学独自の英語教育プログラム「ELF」、科学と芸術を融合した「ESTEAM教育」を実践

玉川大学独自の英語教育プログラム「ELF (English as a Lingua Franca) プログラム」は、「コミュニケーション重視」のプログラム。英語を母語としない人々向けの英語教授法や応用言語学を修めたさまざまな国籍、母語をもつ教員が指導にあたり、「使える英語力」を身に付けます。また、科学 (Science)、技術 (Technology)、工学 (Engineering)、数学 (Mathematics) を統合的に教える「STEM教育」に、芸術 (Arts) と ELF (English as a Lingua Franca: 共通語としての英語) を融合した「ESTEAM教育」を推進しています。科学技術と芸術の融合をめざし、工学部・農学部・芸術学部をはじめ、専門分野の垣根を超えた学びを通して、変化の著しい社会に対応できる力を養います。

# 中央大学



中央大学 受験生ナビ  
Connect Web

【茗荷谷キャンパス】〒112-8631 東京都文京区大塚1-4-1  
【多摩キャンパス】〒192-0393 東京都八王子市東中野742-1  
【後楽園キャンパス】〒112-8551 東京都文京区春日1-13-27  
【市ヶ谷田町キャンパス】〒162-8478 東京都新宿区市谷田町1-18



## 行動する知性。

創立当時から、基礎・基本を重視した教育、経験と實際を重んじる学風、品性の陶冶を重視する全人的教育の理念は、建学の精神「實地應用ノ素ヲ養フ」へジッチオウヨウノ ソヤシナウへととこも、今日まで受け継がれています。

### 設置学部・学科

- 法学部 (法律学科/国際企業関係法学科/政治学科)
- 経済学部 (経済学科 / 社会経済学科※)
- 商学部 (経営学科/会計学科/国際マーケティング学科/金融学科)

- 理工学部 (数学科/物理学科/都市環境学科/精密機械工学科/電気電子情報通信工学科/応用化学科/ビジネスデータサイエンス学科/情報工学科/生命科学科/人間総合理工学科)
- 文学部 (人文社会科学科/13専攻・1プログラム)
- 総合政策学部 (政策科学科/国際政策文化学科)
- 国際経営学部 (国際経営学科)
- 国際情報学部 (国際情報学科)
- スポーツ情報学部※ (スポーツ情報学科※)
- ※は仮称

### 初年度納入金 (2026年度参考)

法学部	139.1万円
経済学部	135.4万円
商学部	135.7万円
理工3学部	189.7万円
文学部	133.9万円
総合政策学部	165.4万円
国際経営学部	151.4万円
国際情報学部	160.5万円

### 奨学金

- 予約奨学金
- 文化・スポーツ活動等奨励給付奨学金
- 指定試験奨学金

## 資格

【取得できる資格】  
司書教諭、司書、学芸員、測量士補、第一級陸上特殊無線技士 など

## 就職

[法学部] 東京都庁 / 厚生労働省 / 地方裁判所 / 警視庁 など  
[経済学部] (株)三菱UFJ銀行 / (株)リそなホールディングス / 国税庁 / NECソリューションイノベータ (株) など  
[商学部] (株)ニトリ / (株)大和証券グループ本社 / 有限責任あずさ (監法) / (株)千葉銀行 など  
[理工学部] エヌ・ティ・ティ・コムウェア (株) / パナソニックホールディングス (株) / 日本電気 (株) など  
[文学部] 東京都教育委員会 / 東京都庁 / (株)ニトリ / 法務省 / トランス・コスモス (株) など  
[総合政策学部] 東京都庁 / 日本放

送協会 / (株)日本政策金融公庫 / 日本アイ・ビー・エム (株) など  
[国際経営学部] (株)ビジョン・コンサルティング / 日本航空 (株) / 三井住友カード (株) など  
[国際情報学部] (株)NTTデータグループ / 大日本印刷 (株) / あいおいニッセイ同和損害保険 (株) など

## オープンキャンパス

2026年度のオープンキャンパスは、以下の日程で開催予定です。  
[多摩キャンパス]  
2026年6月20日 (土)・21日 (日) 10時~16時  
[後楽園キャンパス・市ヶ谷田町キャンパス]  
2026年8月1日 (土)・2日 (日) 10時~16時  
[茗荷谷キャンパス]  
2026年8月2日 (日)・3日 (月) 10時~16時  
詳しくは、中央大学 受験生ナビ Connect Webで4月以降にお知らせ予定。

## 多摩キャンパスに新たな学びが始動

2027年4月に多摩キャンパスにスポーツ情報学部 (仮称) が開設します。スポーツでデータサイエンスを学び、「社会を変革する」をテーマに多摩キャンパスにて展開していきます。また、経済学部は既存の4学科から本質を見抜く分析力の「経済学科」と最適解に挑む実践力の「社会経済学科」に再編され、専門性を強化し最先端の学びを可能にしていきます。  
2028年4月には、農業×テクノロジーを根拠とした学びで農・食・環境分野の社会課題を解決に導くことを理念とした『情報農学部 (仮称)』を開設する予定です。  
3つの進化した学びを是非多摩の地で体験していただきと思います。  
※設置構想中であり、内容は変更となる場合があります。

学校の詳細や資料請求はこちら



玉川大学



資料請求

志望校の資料請求はシンガク図鑑公式サイトで!!



学校の詳細や資料請求はこちら



中央大学



資料請求

志望校の資料請求はシンガク図鑑公式サイトで!!



# 東京都立大学

〒192-0397 東京都八王子市南大沢1丁目1  
☎042-677-1111



## 学問の力で、東京から世界の未来を拓く

東京都立大学は、東京都が設置する唯一の総合大学として、本学の長を活かした教育を実施することにより、社会の変容に応じて活躍できる人材を輩出するとともに、多彩な基礎研究や応用研究、大都市課題研究を推進することで、東京都の発展に貢献し、ひいては世界の未来を拓いていきます。

### 設置学部

- 人文社会学部：人間社会学科／人文学科
- 法学部：法学科  
(法律学コース／政治学コース)
- 経済経営学部：経済経営学科  
(経済学コース／経営学コース)
- 理学部：数理学科／物理学科／化学科／生命科学科
- 都市環境学部：地理環境学科／都市基盤環境学科／建築学科／環境応用化学科／観光科学科／都市政策科学科
- システムデザイン学部：情報科学科／電気電子工学科／機械システ

- ム工学科(知能機械コース／生体機械コース)／航空宇宙システム工学科／インダストリアルアート学科
- 健康福祉学部：看護学科／理学療法学科／作業療法学科／放射線学科

### 初年度納入金

**14.1万～80.28万円**  
※詳細は本学HPをご確認ください。

### 奨学金

- 日本学生支援機構 他
- ※詳細は本学HPにてご確認ください。

## 資格可能取得

【人文社会学部】社会調査士、中学校教諭一種免許状(国)(国語、社会、英語、中国語)、高等学校教諭一種免許状(国)(国語、公民、地理歴史、英語、中国語)、公認心理師(国)学芸員(国)、社会教育主事任用資格、日本心理学会認定心理士 ほか  
【理学部】学芸員(国)、中学校教諭一種免許状(国)(数学、理科)、高等学校教諭一種免許状(国)(数学、理科)、毒物劇物取扱責任者(国) ほか  
【都市環境学部】測量士補(国)、技術士補(国)、一級建築士(国) ほか  
【システムデザイン学部】学芸員(国)、インテリアプランナー ほか  
【健康福祉学部】看護師(国)、保健師(国) ほか

## 就職支援

- キャリア相談  
キャリアコンサルタントの資格を持つ「キャリアカウンセラー」や本学OBOGで企業等で豊富な経験を持つ「就職相談員」を配置。進路の方向性の相談、面接練習など、希望する進路の実現に向け、多様な相談に応じています。
- 就職実績  
大成建設、鹿島建設、IHI、日立製作所、日本電気、日本アイ・ビー・エム、NTTデータ、富士フィルム医療ソリューションズ、全日本空輸、日本航空、東日本旅客鉄道、伊藤忠商事、みずほフィナンシャルグループ、三菱UFJ銀行、日本政策金融公庫、都市再生機構、PwCコンサルティング、ペイカレント・コンサルティング、東京都庁、東京都特別区、財務省、金融庁、国立がん研究センター中央病院、国立国際医療研究セン

ター病院 ほか  
詳細については、東京都立大学キャリア支援課ウェブサイトをご確認ください。  
<https://career.tmu.ac.jp/>

## オープンキャンパス

- 2026年度 来場型  
オープンキャンパス日程
- 【南大沢キャンパス】  
8月8日(土)・8月9日(日)  
イベント内容等詳細は、決まり次第本学HPにて公表します。
- 【日野キャンパス】  
日程等決まり次第本学HPにて公表します。
- 【荒川キャンパス】  
8月11日(火・祝)  
イベント内容等詳細は、決まり次第本学HPにて公表します。



学校の詳細や資料請求はこちら

東京都立大学



資料請求

志望校の資料請求はシンガク図鑑公式サイトで!!



# 東京理科大学

神楽坂キャンパス：〒162-8601 東京都新宿区神楽坂1-3  
野田キャンパス：〒278-8510 千葉県野田市山崎2641  
葛飾キャンパス：〒125-8585 東京都葛飾区新宿6-3-1  
☎0120-188-139(入試センター) ✉nyugaku@admin.tus.ac.jp



## 「未来を拓く実力主義」2026年4月、8学部33学科を擁する理工系総合大学に

理系総合大学として、私学随一の規模を誇る学部学科、豊富な研究領域を持つ大学院を擁しています。

### 設置学部

- 理学部第一部  
数学科／物理学科／化学科／応用数学科／応用化学科／科学コミュニケーション学科
- 理学部第二部(夜間)  
数学科／物理学科／化学科
- 工学部  
建築学科／工業化学科／電気工学科／情報工学科／機械工学科
- 薬学部

- 業学科(6年制)／生命創薬科学科(4年制)
- 創域理工学部  
数理科学科／先端物理学科／生命生物科学科／建築学科／先端化学科／電気電子情報工学科／機械航空宇宙工学科／社会基盤工学科
- 創域情報学部  
情報理工学科
- 先進工学部  
電子システム工学科／マテリアル創成工学科／生命システム工学科／物理工学科／機能デザイン工学科
- 経営学部  
経営学科／ビジネスエコノミクス学

- 科／国際デザイン経営学科
- 創域情報学部  
情報理工学科

### 初年度納入金

**105.419万円～250.974万円**  
(学部・学科により異なります)



### 奨学金

- ・新生のいぶき奨学金
  - ・乾坤の真理奨学金(BS)
  - ・東京理科大学維持会冠奨学金
  - ・日本学生支援機構給付奨学金 など
- 各種詳細およびその他の奨学金については大学案内または本学Webにてご確認ください。

## 宇宙教育プログラム

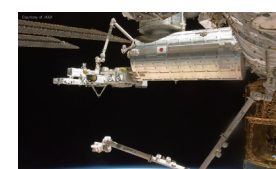

本学では文部科学省の宇宙航空科学技術推進委託費による宇宙教育プログラムを実施しています。第4期(2024～2026年度)では、大分県

と大分県立国東高等学校と連携して、民間の宇宙利用を牽引し新たな宇宙利用産業を先導する人材、そして、そのような人材を育成できる教育者・指導者を育成することを目的に実施します。

## 資格取得

国家試験をはじめ、難関資格の取得を対応講座を実施しバックアップしています。

## 就職

進路決定率：96.8%  
企業採用者数：2,592名  
教員採用者数：68名  
公務員採用者数：65名(2025年5月時点)  
大学卒業後の進路実現を支援するために、各キャンパスのキャリアセンターが入学直後から卒業まで多

彩なキャリア形成プログラムを実施しています。早い段階から将来を見据えて、目的意識を持って日頃の学習に取り組めるように配慮しています。

## オープンキャンパス

- 〈野田キャンパス〉  
8/8(土)
  - 〈神楽坂キャンパス〉(葛飾キャンパス(薬学部))  
8/9(日)
  - 〈葛飾キャンパス(工学部・先進工学部)〉  
8/10(月)
- 詳しくは本校Webページにて

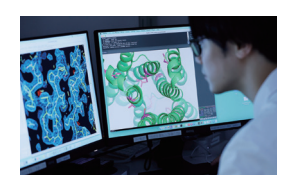

学校の詳細や資料請求はこちら

東京理科大学



資料請求

志望校の資料請求はシンガク図鑑公式サイトで!!



# 東洋大学

〒112-8606 東京都文京区白山5-28-20  
 ☎ <https://www.toyo.ac.jp/nyushi/inquiry/>



地図のない学びへ、帆を上げよう。

## 設置学部

【白山キャンパス】

■文学部

■経済学部

■経営学部

■法学部

■社会学部

■国際学部

■国際観光学部

■第2部・イブニングコース(夜)

【赤羽台キャンパス】

■情報連携学部

■福祉社会デザイン学部

■健康スポーツ科学部

【川越キャンパス】

■理工学部

■総合情報学部

■環境イノベーション学部

(2027年4月新設)

【朝霞キャンパス】

■生命科学部

■食環境科学部

## 初年度納入金

71万~173万円

## 奨学金

●東洋大学学業成績優秀者奨学金

●東洋大学経済的

修学困難者奨学金「エール」

●東洋大学海外留学促進奨学金

●独立自活支援奨学金 など

## 「哲学する心」を受け継ぐ。

学生数約3万人、15学部の幅広い学びを擁する東洋大学。創業者・井上円了の思いを教育の根幹として受け継ぎながら、いつの時代も社会的課題に挑戦し、発展を遂げてきました。多岐にわたる学問領域、世界へ広がるネットワーク、高い就職実績を導くサポート体制など、学生一人ひとりの意欲を支え、自己実現へと導く環境を整えています。

## 夜間の学び、4年間で卒業。日本最大規模の「第2部」。

日本最大規模の文系6学部8学科で構成。アクセスの良い都心の白山キャンパスで、18時15分から授業が始まるため、働きながらも無理なく4年間通い続けることができます。「夢に向かって、自分の力で学びたい」という高い意欲を持った学生たちのために、学費はできるだけ低く抑え、大学独自の奨学金を充実させ、経済的な面からもサポートしています。この第2部・イブニングコース(夜)には特徴的な入試制度、「独立自活」支援推薦入試を用意しています。この入試は、本学の第2部を第一志望とする受験生で、昼間は大学内の事務局で働き、夜間に学ぶことを前提とした入試です。学費の半額相当の給付型奨学金と大学事務局の中で職を用意(フルタイムで年間約223万円の収入)しています。

## 知と体験がひろく学びの循環

これからますます変動が激しくなる社会において、私たちが身につけるべき力は、「物事を多面的に深く考え、自分と他者の持つ知を重ね合わせて総合的に判断する力」。このような力をもたらす知を、東洋大学では「総合知」と呼びます。2025年度にスタートした「総合知教育カリキュラム」は、自身が所属する分野を深く学びながら、幅広い専門分野を横断的に活用し、主体的に様々な分野を組み合わせ、自分だけの学び方をデザインできるカリキュラムです。さらに2026年度からは新しい学びの形「13+2」がスタート。オンデマンド学修や学外での活動など、より多くの体験を積むことができるよう学年暦を再編します。

## 環境×デジタルの学びで社会課題に挑む

2027年度4月「環境イノベーション学部環境イノベーション学科(定員140名)」※を川越キャンパスに新設。複雑に要因が絡み合う環境問題に対し、現象を一つひとつ解明していく環境学科と、膨大なデータの収集・分析、予測を効果的に行うためにICTの活用を融合させたカリキュラムを構築。多様な環境社会問題に、デジタル技術と科学コミュニケーション力を駆使したアプローチで挑みます。



学校の詳細や資料請求はこちら



東洋大学

志望校の資料請求はシンガク図鑑公式サイトで!!



# 日本女子大学

〒112-8681 東京都文京区目白台2-8-1  
 ☎03-5981-3786(入試課) ✉n-nyushi@atlas.jwu.ac.jp



理想の生き方を見出して、輝き続ける女性になる

創業者・成瀬仁蔵が掲げた「自らの人格を高め、使命を見いだして前進する」という理念のもと、女性が社会で力を発揮できる思考力と実践力を育ててきました。近年、社会における女性の活躍は目覚ましいものがあり、そのフィールドは日本のみならず、世界中に広がっています。すべての女性は、あらゆる可能性を秘めています。本学では、未知なる可能性を引き出しながら、知性と個性に磨きをかけ、自分らしく生きるための一歩を踏み出す力を養います。三綱領「信念徹底」「自発創生」「共同奉仕」を体現していきます。

## 設置学部

■文学部

日本語日本文学科/英文学科/歴史文化学科

■経済学部(仮称)

経済学科(仮称)

■人間社会学部

現代社会学科/社会福祉学科/教育学科/心理学科

■国際文化学部

国際文化学科

■理学部

数物情報科学科/化学生命科学科

■建築デザイン学部

建築デザイン学科

■家政学部

児童学科/被服学科

■食科学部

食料科学科/栄養学科

## 初年度納入金

133万9,660円~  
167万1,730円

※入学金含む

## 奨学金

●桜樹給付奨学金

●日本女子大学

入学前予約型給付奨学金

●日本学生支援機構給付奨学金 など

詳細やその他の奨学金については学校案内や本学Webにてご確認ください。

## グローバル人材育成

国際的な視野を持って行動できる人材を育てることは、本学創立当初から創業者が注力してきました。創業者の志を受け、留学制度の拡充や語学教育の強化など、あらゆる取り組みを行っています。実際に卒業生にはグローバルに活躍している人が多く、本学の教育は着実に実を結んでいます。国内外を問わず、自立して行動できる女性となれるよう、バックアップしていきます。

## 資格取得

〈取得可能資格〉

教育職員免許状/学校図書館司書教諭/司書(任用)/博物館学芸員(任用)/保育士/栄養士/食品衛生管理者(任用)/食品衛生監視員(任用)/衣料管理士(TA)一級/社会福祉主事(任用)/児童福祉司(任用)/児童指導員(任用)/認定絵本士/社会教育主事(社会教育士)(任用)/社会調査士/認定心理士

〈受験資格〉

管理栄養士/フードスペシャリスト/一級建築士/木造・二級建築士/インテリアプランナー/建築設備士/社会福祉士/公認心理師  
 〈関連資格〉  
 繊維製品品質管理士(TES)/パターンメイキング技術検定資格/色彩検定資格 など  
 ※学部・学科により取得可能資格は異なります。

## キャリア支援

日本女子大学が目指しているのは、社会に貢献できる自立した女性を育てることです。卒業した学生が生涯にわたって個々の力を発揮するために、また、目指している職業に就き、自己実現を果たせるように、就職支援に力を入れています。

## オープンキャンパス

6/14(日)・8/1(土)・2(日)・9/6(日)・2027年3/27(土)  
 【要事前予約】  
 Webオープンキャンパスも実施中!  
 詳細は本学Webページにて。



学校の詳細や資料請求はこちら



日本女子大学



資料請求

志望校の資料請求はシンガク図鑑公式サイトで!!



# 日本大学 日本大学短期大学部

〒102-8275 東京都千代田区九段南4-8-24 (本部)  
☎03-5275-8001 (本部 入学課)  
※学部キャンパスの所在地は学部によって異なります



## 国内最大級のスケールを誇る総合大学

日本大学は、人文・社会・自然科学のほとんど全ての学問領域をカバーする16学部と通信教育部、短期大学部、さらに大学院を擁する日本最大級の総合大学です。総学生数約8万人(学部、通信教育部、短期大学部、大学院の総合計)、卒業生は約129万人を輩出し、政財官界や法曹・教育界、マスコミ、芸術・文化、スポーツなど、社会のあらゆる分野で実績を築き上げています。大学のスケールと対照的に、専門科目の講義やゼミナール、実験・実習などの多くが少人数形式で行われており、きめ細かな指導が教育の特色となっています。

### 設置学部

- 法学部
- 文学部
- 経済学部
- 商学部
- 芸術学部
- 国際関係学部
- 危機管理学部
- スポーツ科学部
- 理工学部
- 生産工学部
- 工学部
- 医学部
- 歯学部
- 松戸歯学部
- 生物資源科学部
- 薬学部
- 通信教育部
- 短期大学部



デジタルパンフレット



芸術学部デザイン学科・3年 堀江 優伍「夜空への展望」



芸術学部写真学科・1年 MAK KA HEI「To the Next Chapter」

### 奨学金

日本大学は60種類以上の奨学金制度を設けており、給付・貸与総額は全国でもトップクラスにあります。



### 学部を超えた“大規模交流授業”

日本大学は学部ごとにキャンパスが分かれており、普段、他の学部の学生と交流する機会はそれほど多くありませんが、全学共通教育科目「自主創造の基礎」の中で実施している『日本大学ワールド・カフェ』では、約1万4千人の学生が他学部の学生と交流しながら学修することができます。異なる学部の学生同士が自由に意見交換することにより、多様な価値観に触れることができ、学びへのモチベーションを高め、視野を広げ、チームワークを身に付けます。16学部+短期大学部を擁する総合大学ならではの取り組みです。



### キャリアサポート

日本大学では、学生が主体的に活動することで自分の理想とする“働き方”ができるようサポートするだけでなく、多彩な課外講座・コース科目・研究室などを設けて資格取得の支援を行い、キャリア形成をしっかりとバックアップしています。



日本大学入学課SNS (LINE、YouTube) で最新情報を入手しよう!



### 学生生活サポート

日本大学には、地方出身者用の大学直営寮の他に、提携している学生寮もあり、ひとり暮らしをする学生の住環境選びを親身になってサポートしています。また、「日本大学校友会準会員診療費助成制度」では、健康保険を適用した保険診療負担金(調剤薬局分や食事療養費の自己負担分を除く)について、校友会が助成を行います。ただし、助成を受けるためには、校友会準会員費を納入していることが条件です。



学校の詳細や資料請求はこちら



日本大学



資料請求

志望校の資料請求はシンガク図鑑公式サイトで!!



# 法政大学

〒102-8160 東京都千代田区富士見2-17-1  
☎03-3264-9300 ✉NKadm@ml.hosei.ac.jp



## 自由を生き抜く実践知

法政大学では、建学より培われた精神を受け継ぎ、地球社会の問題解決に貢献することを使命としています。創立150周年(2030年)を展望して、長期ビジョン(HOSEI2030)を策定し推進しています。「自由を生き抜く実践知」を冠する大学憲章は、歴史を引き継ぎ、未来に向けた本学から社会に対する「約束」です。法政大学という場で、教職員、卒業生、そして学友たちと一緒に「実践知」を学び、世界のどこでも生き抜く力を身に付けていきましょう。

### 設置学部

- 法学部
- 文学部
- 経済学部
- 社会学部
- 経営学部
- 国際文化学部
- 人間環境学部
- 現代福祉学部
- キャリアデザイン学部
- グローバル教養学部
- スポーツ健康学部
- 情報科学部
- デザイン工学部
- 理工学部

### ■生命科学部

初年度納入金  
**131.2万円~188.4万円**

### 奨学金

- チャレンジ法政奨学金
- 鈴木勝喜奨学金
- 福田明安奨学金
- 一般社団法人法政大学校友会奨学金
- 学友会奨学金
- 新・法政大学100周年記念奨学金
- 法政大学サポーターズ奨学金
- 「開かれた法政21」奨励金ほか

### 資格

【取得できる資格】  
学校図書館司書教諭(任用)、司書、学芸員(任用)、社会福祉主事(任用)、社会福祉士、精神保健福祉士、測量士補、一級建築士、甲種危険物取扱者、第一級陸上無線技術士

### 就職

[法学部] みずほ銀行、大和証券、日本生命保険、日本通運、朝日新聞社、法務省など  
[文学部] 大成建設、日清食品、大塚製薬、パナソニック、三井住友信託銀行など  
[経済学部] 積水ハウス、アサヒビール、横浜銀行、みずほフィナンシャルグループ、日本政策金融公庫など  
[社会学部] 大和ハウス工業、伊藤ハム、パンダイ、読売新聞東京本社、フジテレビジョン など  
[経営学部] 日立製作所、三菱UFJ信

託銀行、農林水産省 など  
[国際文化学部] 明治、スズキ、大塚商会、都市再生機構、東日本電信電話、財務省 など  
[人間環境学部] 旭化成ホームズ、大正製薬、三井住友銀行、など  
[現代福祉学部] 日本ハム、日本電気、ベネッセスタイルケアなど  
[キャリアデザイン学部] 三菱UFJモルガン・スタンレー証券 など  
[グローバル教養学部] アクセンチュア、ヤマハ発動機 など  
[スポーツ健康学部] 伊藤園、エーザイ、富士通、ミズノ、アルペン など  
[情報科学部] サミー、日本電気、NECソリューションイノベータ など  
[デザイン工学部] 竹中工務店、鹿島建設、東急建設、長谷工コーポレーション など  
[理工学部] ENEOS、キヤノン、セイコーエプソン、トヨタ自動車 など  
[生命科学部] いすゞ自動車、J-オイルミルズ、日清医療食品、大塚商会、

東京電力ホールディングス、農林水産省 など

### その他

公務員講座や法職講座、会計専門職講座などの各種講座も充実しています。

### オープンキャンパス

【市ヶ谷キャンパス】  
8月11日(火・祝)、8月12日(水)  
【多摩キャンパス】  
8月2日(日)、8月8日(土)  
【小金井キャンパス】  
8月2日(日)



学校の詳細や資料請求はこちら



法政大学



資料請求

志望校の資料請求はシンガク図鑑公式サイトで!!



# 武蔵野大学

〒135-8181 東京都江東区有明三丁目3番3号  
☎03-5530-7300 (入試センター) ✉nyushi@musashino-u.ac.jp



## 文・理・医療・情報系の総合大学

武蔵野大学は「世界の幸せをカタチにする。」をスローガンに、変化し続ける時代に対応し、世界の幸せのために行動できる人材を育成します。

### 設置学部

- 文学部 (日本文学文化学科)
- グローバル学部 (グローバルコミュニケーション学科 / 日本語コミュニケーション学科 / グローバルビジネス学科)
- 法学部 (法律学科 / 政治学科)
- 経済学部 (経済学科)
- 経営学部 (経営学科 / 会計ガバナンス学科)
- アントレプレナーシップ学部

(アントレプレナーシップ学科)

- データサイエンス学部 (データサイエンス学科)
- 通信教育部国際データサイエンス学部 (データサイエンス学科)
- 人間科学部 (人間科学科 / 社会福祉学科)
- ウェルビーイング学部 (ウェルビーイング学科)
- 工学部 (サステナビリティ学科 / 数理工学科 / 建築デザイン学科)
- 教育学部 (教育学科 / 幼児教育学科)
- 薬学部 (薬学科)
- 看護学部 (看護学科)

**初年度納入金**  
**122.26万円～217.26万円**  
(入学金含む)  
※学科により異なります

### 奨学金

本学の奨学金はすべて給付制のため、返還の必要はありません。  
●武蔵野大学予約型奨学金 「2050年のあなたへ。奨学金」  
●武蔵野大学申請型奨学金  
●武蔵野大学成績優秀奨学金  
●武蔵野大学沼田奨学金 など  
詳細および、その他の奨学金については本学ホームページをご確認ください。

### 「武蔵野INITIAL (イニシアル)」

全学生が1年次に全学共通基礎課程「武蔵野INITIAL」を学びます。これらを通して、社会で活躍するための広い視野、高度なスキル、行動力などを養います。

#### ★情報科目

文理問わず新入生全員がプログラミングや人工知能(AI)活用スキルを学びます。さらに学びを深めたい学生には、副専攻として「AI活用エキスパートコース」も開講しています。

#### ★フィールド・スタディーズ

大学を飛び出して国内外の70以上のプログラムの中から選択し、学びます。地域活性化事業の企画、特色ある自治体での就業体験、海外企業訪問などの実践的な学びで実社会における課題解決力を養います。

### 目指せる資格・免許

薬剤師\* / 看護師\* / 保健師\* / 養護教諭一種免許状 / 幼稚園教諭一種免許状 / 保育士 / 小学校教諭一種免許状 / 中学校教諭一種免許状 (国語、英語、数学、理科) / 高等学校教諭一種免許状 (国語、書道、英語、数学、理科) / 登録日本語教員\* / 司書 / 学校図書館司書教諭 / 一級建築士 / 二級建築士 / 木造建築士 / 社会福祉士\* / 社会福祉主事任用資格 / 児童指導員任用資格 / 精神保健福祉士\* / 認定心理士 / 公認心理師\* / 臨床心理士 / 言語聴覚士 など  
\* 国家試験受験資格  
※ 取得可能資格は学科によって異なります。

### 就職サポート

キャリアアドバイザー相談をはじめ、学内での業界セミナーの開催や面接練習、応募書類の作成講座、資格取得のための特別講座の実施など、学生一人ひとりの夢の実現のため、きめ細かくサポートします。

### オープンキャンパス

【受験生対象】  
武蔵野キャンパス  
6/14 (日)、8/8 (土)  
有明キャンパス  
6/21 (日)、8/22 (土)  
【高校1・2年生対象】  
有明キャンパス  
7/19 (日)、2027/3/21 (日)  
【Webオープンキャンパスサイト】  
さまざまな情報を掲載しています。  
1年中どこからでもアクセス可能です。

学校の詳細や資料請求はこちら



武蔵野大学



資料請求

志望校の資料請求はシンガク図鑑公式サイトで!!



# 明治大学

〒101-8301 東京都千代田区神田駿河台1丁目1  
☎03-3296-4139 ✉exam@meiji.ac.jp



## 「個」を強くする大学。

1881年の創立以来、明治大学は「権利自由、独立自治」を基本理念に、一貫して強い「個」を備えた人材を育成してきました。これからも時代を見据え、世界的な教育・研究の拠点となり、世界規模で活躍できる人材を育成するトップユニバーシティを目指します。

### 設置学部

- 法学部 法律学科
- 商学部 商学科
- 政治経済学部

- 政治学科 / 経済学科 / 政策学科
- 文学部 文学科 / 史学地理学科 / 心理学会学科
- 理工学部 電気電子生命学科 / 機械工学科 / 機械情報工学科 / 建築学科 / 応用化学科 / 情報科学科 / 数学科 / 物理学科
- 農学部 農学科 / 農芸化学科 / 生命科学 / 食料環境政策学科
- 経営学部 経営学科 / 会計学科 / 公共経営学科

- 情報コミュニケーション学部 情報コミュニケーション学科
- 国際日本学部 国際日本学科
- 総合数理学部 現象数理論計学科 / 先端メディアサイエンス学科 / ネットワークデザイン学科

### 奨学金制度

明治大学独自の奨学金は、すべてが返還不要の「給付型」です。多数の奨学金で学生をサポートしており、今では明治大学の学生の約1/3が奨学金を利用してきております。

一般選抜出願前に採用が決定する「お>(おお)明治奨学金」は、授業料年額の2分の1相当額を減免(2年次以降は給付)。募集人員が1,000名以内と極めて多く、一人暮らしをしなければならぬ首都圏以外の出身者を重視したエリア別の選考を行っております。

### キャンパス

文系学部(国際日本学部を除く)の1・2年生が学ぶ和泉キャンパス(杉並区)では2022年に新校舎「和泉ラーニングスクエア」が誕生しました(上記写真)。また、理工学部・農学部が学ぶ生田キャンパス(神奈川県川崎市)では2025年に教室・図書館・ラーニングcommonsなどの機能を備えた「センターフォレスト」が誕生しました。

### 就職の明治

明治大学のキャリア支援には定評があり、全国の高校の進路指導教諭が選ぶ「就職に力を入れている大学」ランキングでは16年連続1位を獲得しました(大学通信調べ)。3・4年生対象の「就職支援」とは別に、1・2年生向けの「キャリア支援」プログラムも充実。就業体験プログラムや、企業・自治体の課題に取り組みPBLプログラムなどで、早期からキャリアについての理解を深めます。就職活動の際は、グループディスカッション講座や模擬面接会をはじめとする選考対策、年間2万件を超える個別相談などにより、学生に寄り添った支援を実施。

### 学生寮

一人暮らしを始める学生の不安を解消するために、明治大学専用・推

薦学生寮を用意しております。  
■明治大学 グローバル・ヴィレッジ(MGV) 和泉キャンパス併設の混住型国際学生寮(全216室)です。外国人留学生と日本人学生が学習スペースや交流スペースだけではなく生活空間を共にし、国際コミュニティを形成していく「学びの場」として位置づけられており、日本に居ながら留学経験を味わうことができます。  
■狛江インターナショナルハウス 明治大学生専用の学生寮です。留学生も入居しており、日々の暮らしの中で国際交流を深めることができます。  
■推薦学生寮 各キャンパスに近く、通学に便利な学生寮を推薦するものです。他大学の学生も入居しており、より広い交友関係を得ることができます。

学校の詳細や資料請求はこちら



明治大学



資料請求

志望校の資料請求はシンガク図鑑公式サイトで!!



# 目白大学 目白大学短期大学部



〈新宿キャンパス〉〒161-8539 東京都新宿区中落合4-31-1  
 〈さいたま岩槻キャンパス〉〒339-8501 埼玉県さいたま市岩槻区浮谷320  
 ☎03-3952-5115 ✉colkoho@mejiro.ac.jp

## 少人数制の手厚いサポートで文系も医療系も「育てて送り出す」大学

文系の新宿キャンパス、保健医療・看護系のさいたま岩槻キャンパスで“学びを将来にどう生かすか”を前提に各学科が独自のプログラムを展開しています。全学科で少人数のクラス担任制を採用しており、一人ひとりの個性を伸ばし、意欲・能力を高める面倒見の良さ、教員と学生との親密なコミュニケーションが大きな特徴です。短期大学部は、各学科において社会のニーズや一人ひとりの興味・関心に応じて、幅広い教養と専門的な知識・技術をバランスよく備えた人材の育成に努めています。

### 設置学部

【新宿キャンパス】

- 心理学部:心理カウンセリング学科
- 人間学部:人間福祉学科/子ども学科/児童教育学科
- 社会学部:社会情報学科/地域社会学科
- メディア学部:メディア学科
- 経営学部:経営学科
- 外国語学部:英語語学科/中国語学科/日本語・日本語教育学科

【2027年4月】

**韓国学部韓国語学科を設置予定(構想中)**

### ■目白大学短期大学部

ビジネス社会学科/製菓学科  
 歯科衛生学科(3年制)

【さいたま岩槻キャンパス】

- 保健医療学部  
 理学療法学科/作業療法学科/言語聴覚学科
- 看護学部  
 看護学科

### 初年度納入金

(目白大学)  
**134.976万円~193.2万円**  
 (目白大学短期大学部)  
**135.4万円~148.193万円**  
 (入学金含む、学部により異なります)

### オープンキャンパス

各学科の学びやキャンパスライフを体感できるオープンキャンパスを開催します。先生や先輩たちと話せる相談ブースや学生スタッフによるキャンパスツアー、各日程ごとの特別プログラムをご用意。ぜひお気軽にご参加ください!

【新宿キャンパス】

- 6/7(日)、7/19(日)、8/7(金)・8(土)・30(日)、10/24(土)★・25(日)★、12/6(日)※
- 【さいたま岩槻キャンパス】
- 6/7(日)、8/8(土)・9(日)・30(日)、10/31(土)★・11/1(日)★
- ★学園祭と同時開催
- ※保健医療・看護も新宿キャンパスで開催



大学



短期大学部

### 奨学金

【出願時に募集】

- 目白大学特待生奨学金
- 入学後に募集
- 教育後援「桐光会」奨学金
- 桐和奨学金

### 資格・検定

【大学】

〈免許状〉

幼稚園教諭一種免許状、小学校教諭一種免許状、中学校教諭一種免許状、高等学校教諭一種免許状

〈資格・検定〉  
 保育士、社会調査士、社会福祉士、認定心理士、日商簿記、FP技能〈受験資格〉

理学療法士、作業療法士、言語聴覚士、看護師、保健師、介護福祉士、精神保健福祉士、社会福祉士、カウンセリング実務士、登録日本語教員

### 【短大】

〈資格・検定〉

上級秘書士、プレゼンテーション実務士、食品衛生責任者、リテラルマーケティング(販売士)、サービス接客検定、医療事務技能認定試験

製菓衛生師、歯科衛生士

### 就職

大学では、1・2年次のキャリア教育から、就職活動が本格化する3・4年次にかけて、就職ガイダンス、各種対策講座など多彩なプログラムを実施。学生自らが、将来を具体的に描くための実践的な方法を計画的に学びます。短期大学部では、多く理療法士、作業療法士、言語聴覚士、看護師、保健師、介護福祉士、精神保健福祉士、社会福祉士、カウンセリング実務士、登録日本語教員

学校の詳細や資料請求はこちら



目白大学



資料請求



目白大学短期大学部



資料請求

志望校の資料請求はシンガク図鑑公式サイトで!



# 立教大学



〒171-8501 東京都豊島区西池袋3丁目34-1  
 ☎03-3985-2660 (入学センター) ✉admissions@rikkyo.ac.jp

## Global Liberal Arts & Sciences — 挑め、境界なき知に。

立教大学の学びの仕組みは、自ら考え、行動し、自由に組み立てることができる体系になっています。4年間の学生生活を導入期・形成期・完成期という3つの期間に分けて、多様な教育プログラムで一人ひとりの将来の目標に向けた学びをサポートしています。

### 設置学部

■文学部

- キリスト教学科/文学科/史学科/教育学科
- 異文化コミュニケーション学部  
 異文化コミュニケーション学科

### ■経済学部

- 経済学科/経済政策学科/会計ファイナンス学科
- 経営学部  
 経営学科/国際経営学科
- 理学部  
 数学科/物理学科/化学科/生命理学科
- 環境学部  
 環境学科
- 社会学部  
 社会学科/現代文化学科/メディア社会学科
- 法学部  
 法学科/国際ビジネス法学科/政



### 治学科

- 観光学部  
 観光学科/交流文化学科
- コミュニティ福祉学部  
 コミュニティ政策学科/福祉学科
- 現代心理学部  
 心理学科/映像身体学科
- スポーツウエルネス学部  
 スポーツウエルネス学科
- Global Liberal Arts Program (GLAP)

### 初年度納入金

**137.45万円~210.35万円**  
 ※学部・学科によって異なります。

### 奨学金

【入学前予約型】

- 「自由の学府」奨学金
- 【入学後申し込み】
- 立教大学学部給与奨学金
- 立教大学大柴利信記念奨学金 など
- ※詳細は本学HPにてご確認ください。

### 資格取得

立教大学では学部・学科での学びや特定の課程を履修することで、様々な資格取得を目指せます。また、正規カリキュラム外でも外部提携によるキャリア支援有料講座を学内開講しています。

■立教大学で取得を目指す資格  
 教員免許〈国〉(文科省から教員免許課程の認定を受けている学部・学科・専攻)、司書〈国〉、学芸員〈国〉、社会教育主任任用資格、日本語教員(一部学科)、社会調査士(一部学科)、初級・中級 パラスポーツ

指導員(一部学科)、レクリエーション・インストラクター(一部学科)、社会福祉士〈国〉(一部学科)、健康運動指導士(一部学科)、臨床心理士(一部学科)、公認心理師〈国〉(一部学科)、総合・国内 旅行業務取扱管理者〈国〉、公認会計士〈国〉、税理士〈国〉ほか

### 就職支援

立教大学には、各学部が提供するカリキュラムのほかに、キャリアセンターが実施する多彩なキャリア支援プログラムがあります。各種プログラムには、多くのOB・OGがさまざまな形でかかわり、学生目線に立った温かい指導を行っています。

### ■就職実績

東京都特別区、東京都庁、JTB、全日本空輸株式会社、リソナグループ、国家公務員一般職、楽天グループ、NTTデータグループ など

### オープンキャンパス

■池袋キャンパス

- 8/3(月)・8/4(火)・8/5(水)
- 【対象学部】
- 8/3(月):理、環境、社会、法、観光
- 8/4(火):文、異文化コミュニケーション、現代心理、GLAP
- 8/5(水):経済、経営、コミュニティ福祉、スポーツウエルネス
- ※主要プログラムは要予約
- 新座キャンパス
- 8/7(金)・8/8(土)
- 【対象学部】
- 観光、コミュニティ福祉、現代心理、スポーツウエルネス
- ※詳細は本学HPにてご確認ください。



学校の詳細や資料請求はこちら



立教大学



資料請求

志望校の資料請求はシンガク図鑑公式サイトで!!



# 立正大学

【品川キャンパス】〒141-8602 東京都品川区大崎4-2-16  
 【熊谷キャンパス】〒360-0194 埼玉県熊谷市万吉1700  
 ☎03-3492-6649 (入試センター) ✉exa@ris.ac.jp

**変わらない理念、進化する学び。  
 主体的な学びで個性あふれる人間力を育む。**

立正大学は9学部16学科を擁し、品川・熊谷の2キャンパスで1万人が学ぶ総合大学です。「心理学部」「法学部」「経営学部」「経済学部」「文学部」「仏教学部」「データサイエンス学部」「地球環境科学部」「社会福祉学部」から構成され、多彩な学問分野を専門的に学ぶことができます。一人ひとりが追求する専門分野を見つけ、積極的に議論を重ねて行動をおこしていく。高いモラルを基盤に専門知識を兼ね備えた「モラリスト×エキスパート」を育てることを目指しています。

## 設置学部

- 心理学部: 臨床心理学科 / 対人社会心理学科
- 法学部: 法学科
- 経営学部: 経営学科
- 経済学部: 経済学科
- 文学部: 哲学科 / 史学科 / 社会学科 / 文学科 (日本語日本文学専攻コース / 英語英米文学専攻コース)
- 仏教学部: 仏教学科 / 宗学科
- データサイエンス学部: データサイエンス学科
- 地球環境科学部: 環境システム学科 / 地理学科
- 社会福祉学部: 社会福祉学科 /

子ども教育福祉学科

## 初年度納入金

**136.7万円～162.9万円**  
 (学部・学科・コースにより異なります)

## 奨学金

- ・立正大学チャレンジ奨学生
  - ・立正大学特別奨学生～TOP150～
  - ・立正未来エール奨学生 など
- 詳細やその他奨学金については大学案内または本学サイトにてご確認ください。



## 立正大学は開校154年

立正大学は1580年に設立された日蓮宗僧侶の教育機関を淵源とし、430余年という長い伝統を誇る大学です。1872年(明治5年)東京・芝に立正大学開校の起点となる「小教院」を設立してから、立正大学は2022年に開校150周年を迎えました。開校150周年事業として品川キャンパスに新校舎を建設(2021年完成)。ビジネスの中心である品川という立地を活かし、立正大学の多彩なアクティビティを社会に発信する「知の拠点」を目指します。



## 資格取得・就職

品川・熊谷の両キャンパスに設置されたキャリアサポートセンターでは、「キャリア形成支援」「資格取得支援」「就職活動支援」の3本柱のもと、さまざまなプログラムを実施しています。専門のキャリアカウンセラーが常駐し、進学や就職に関する相談を対面・オンラインで行うことができます。

## オープンキャンパス

未来を探しに知の最前線へ!  
 来校型 (品川キャンパス・熊谷キャンパス) 10:00～18:00

6.14. 7.19. 8.15.  
 8.16. 3.14. 12.13.

OPEN 2026  
 CAMPUS

立正大学



オープン  
 キャンパス情報

ます。また、2023年度からは「ビズリーチ・キャンパス for 立正大学」や「課題解決型インターンシップ」など、在学生の就職活動を支援する新たな取り組みを開始しました。国家試験など難関資格の取得も、対応講座で支援しています。



# 早稲田大学

〒169-8050 東京都新宿区西早稲田1-6-1  
 ☎03-3203-4331 ✉nyusi@list.waseda.jp



**目指す未来を、創る人に。**

人類が直面し、身近な日常にも存在するさまざまな「答えのない課題」。それらが解決される未来をただ待つのではなく、自らがグローバルな視点で解決へと乗り出し、より良い社会の実現に貢献する。そうした真のリーダーをWASEDAは送り出します。目指す未来を、自ら創る人になる。そのために必要な幅広い力を身につけられるWASEDAだけの教育環境があります。仲間と知恵を出し合い、挑戦する学びの先に理想を遥かに超えた自分と出会う場所。それがWASEDAだ。

## 設置学部

- 政治経済学部
- 法学部
- 教育学部
- 商学部
- 社会科学部
- 国際教養学部
- 文化構想学部
- 文学部
- 基幹理工学部
- 創造理工学部
- 先進理工学部
- 人間科学部
- スポーツ科学部

## 初年度納入金

**124.8万円～188.7万円**

## 奨学金

- めざせ! 都の西北奨学金
- 紺碧の空奨学金
- 大隈記念奨学金
- 小野梓記念奨学金
- 校友会給付奨学金

その他、早稲田大学が独自に設置している奨学金はおよそ150種類あり、そのすべてが返済不要の[給付]奨学金です。

## 早稲田の教育システム

学部ごとの主専攻に加え「基盤教育」「言語教育」「リベラルアーツ教育」の充実したプログラムをグローバルエデュケーションセンターが学部・学年を問わず全学に提供しています。学生は専門分野にかかわらず、根拠に基づき議論する力や、幅広い視野を培うことができます。レポートや論文を書く力を基礎から身につけるアカデミックライティング、少人数英語教育プログラムで話して書ける実践的な英語、データに基づいて意思決定・論証する力を身につけるデータ科学、数学を通して論理的思考力を養い、データサイエンス時代の学問に求められる必須スキルとして、そして社会に出てからも役立つアカデミックツールを、文理を問わ

ず、あらゆる学びの礎を身に付けます。

## 取得できる資格

※学部・学科により異なる  
 学校図書館司書教諭(任用)、司書、学芸員(任用)、社会福祉主事(任用)、社会福祉士、小学校教諭一種、中学校一種、高等学校一種、特別支援学校教諭、第一級陸上無線技術士、測量士補、一級建築士、甲種危険物取扱者、第一級陸上無線技術士 等

## 受験生応援サイト「DISCOVER WASEDA」

各学部・学科の紹介や模擬講義など、動画を中心とした多様なコンテンツで早稲田の学びやキャンパスライフの魅力を伝える新サイトがオープン。いつでも、どこでも「今」の早稲田を体験できます。

## オープンキャンパス

【早稲田キャンパス・戸山キャンパス・西早稲田キャンパス・TWIns(先端生命医科学センター)】  
 8/1(土)、2(日) [9:00～16:30]  
 ほか、仙台・大阪・広島・福岡会場でも開催! 詳しくは本学ウェブサイトをご確認ください。



学校の詳細や資料請求はこちら



立正大学



資料請求

志望校の資料請求はシンガク図鑑公式サイトで!



学校の詳細や資料請求はこちら



早稲田大学



資料請求

志望校の資料請求はシンガク図鑑公式サイトで!



# 亀田医療大学

〒296-0001 千葉県鴨川市横着462番地  
☎04-7099-1211 (代表) ✉ kamedadaigaku@kameda.ac.jp

## 看護師、保健師である前に 一人の豊かな人間として成長する

さまざまな人生を歩んできた患者さまや、専門知識を持った医療スタッフと一緒に最善の治療を進めるには、幅広い教養を身に付け、そのうえに看護の専門教育を積み重ねていくことが大切です。本学では、幅広い教養科目を設け、学生生活を楽しみながら、一人前の人間として育つ機会を提供しています。

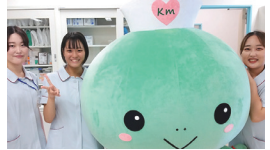

### 設置学部

- 看護学部
- 看護学科

### 初年度納入金

**140万円** (入学金含む)

[入学金・授業料・実験実習費・施設設備費]



### 奨学金

- 奨学金・修学資金貸付制度
  - 千葉県保健師等  
修学資金貸付制度
  - 日本学生支援機構奨学金制度
  - 特待生制度
- 詳細やその他の奨学金については  
本学HPIにてご確認ください



## 看護師と保健師、多彩な 教育カリキュラム

2020年度入学生より、保健師教育課程を設置しました。4年間の在学中に看護師の資格に加え、保健師の資格取得も目指せます。また、2019年度から開設の本学大学院の2年間で、修士の学位とともに助産師国家試験受験資格が取得できるコースを設置しています。2025年4月には博士後期課程DNPコースを開設。学部～大学院まで一貫した看護教育を提供できる大学となっています。

## 亀田メディカルセンター

主な実習現場となる「亀田メディカルセンター」は亀田総合病院、亀田クリニック、亀田リハビリテーション病院を設置する、千葉県南部の基幹病院として地域に欠くことのできない医療機関です。充実した学び

の場を提供できるのも、亀田グループの一員である本学の特徴です。

## 国家試験対策

4年間の本学教育カリキュラムで、国家試験に合格できる知識や判断力を身に付け、全員合格を目指し、大学を挙げて国家試験合格をサポートしています。合格率アップのために改革を進行中です。2025年度看護師国家試験合格率(新卒のみ):89.1%(41人/46人)

## キャリアサポート

学内に「進路支援室」を設置し、就職情報やオープンホスピタル、インターンシップなどのイベントの告知を一元的に管理および公開し、学生が積極的に就職活動を行えるように支援しています。本学では、学生が自身の力量を吟味し、希

望にかなった職場が得られるように就職支援を行っています。

## オープンキャンパス

6月～9月で「大学・病院プログラム」を実施。ランキング国内3位の病院を見学。ランキン国内3位の病院を見学。大学を挙げて国家試験合格をサポートしています。合格率アップのために改革を進行中です。2025年度看護師国家試験合格率(新卒のみ):89.1%(41人/46人)



## 学生住宅

鴨川市は夏比較的温暖で過ごしやすく、冬も暖かい地域です。大学が運営する学生住宅もあり、安心して一人暮らしをスタートできます。

学校の詳細や  
資料請求はこちら



亀田医療大学



資料請求

志望校の資料請求はシンガク図鑑公式サイトで!!



# 神田外語大学

〒261-0014 千葉県千葉市美浜区若葉1丁目4-1  
☎043-273-2826 (アドミッション&コミュニケーション部)



## 語学力をベースに、グローバル社会で 活躍できる力を身につける。

世界中が、活躍のフィールド。神田外語大学は各国・地域の文化や歴史、政治、経済、国際、コミュニケーション、メディア、ビジネス、マーケティング、平和、データサイエンスなど世界に通用する国際教養を学び、高い語学運用能力とコミュニケーション能力を身につける大学です。

### 設置学部

- 外国語学部
- 英米語学科 / アジア言語学科 / イベロアメリカ言語学科 / 国際コミュニケーション学科
- 「英語 & 地域言語・技能」のダブルメジャー制度を採用。世界共通語と

しての英語と、各専攻言語の運用能力を高めることで、真の国際教養人としての「コミュニケーション能力」「異文化理解能力」「専門性」を身につけます。

- グローバル・リベラルアーツ学部
- グローバル・リベラルアーツ学科
- Global Liberal Arts for Peace (平和のためのグローバル教養)をコンセプトに「Humanities」「Societies」「Global Studies」の分野を学びます。高度な英語運用能力と幅広い国際教養を身につけ、多様な文化背景をもつ人々と協働して解決策を導き出す力を養います。

### 初年度納入金

(外国語学部) **152万5000円**  
(GLA学部) **172万5000円**

### 奨学金

- 【全学部対象】
- 佐野隆治記念奨学金 他
- 【外国語学部対象】
- 国外留学奨学金(給付型)
- 資格取得奨学金(給付型) 他
- 【GLA学部対象】
- 入学試験成績優秀者
- 特別奨学金 他
- 海外スタディ・ツアー費用支援
- ※詳細については本学HPIにてご確認ください。

## 資格取得

MOS Excelスペシャリスト/ITパスポート(国)/TOEIC/TOEFL/ファイナンシャル・プランニング(FP)技能検定/中学校・高等学校教諭1種免許状

## 就職支援

- 1日就職セミナー
- 企業の採用活動に合わせて集中的に、就職活動には欠かせないグループ面接、面接、エントリーシートなどへの対策を、企業の採用担当者を招いて実践的に行っています。
- OB・OG交流会
- 企業の採用活動前に「神田外語大学OB・OG交流会」を実施しています。さまざまな業界で活躍中の本学卒業生を招き、OB・OGとの交流を通して業界や仕事への理解を深めるイベントとなっています。

## 就職実績

日本航空/全日本空輸/JALスカイ/ANAエアポートサービス/オリエンタルランド/大塚商会/クロスキャット/コナミホールディングス/青山商事/イオンリテール/ザラ・ジャパン/資生堂ジャパン/スターバックスコーヒージャパン/近鉄エクスプレス/キッツ/KYB/小松製作所/Apple Japan/伊藤忠食品/エノテカ/外務省/外務省在外公館派遣員/警察庁(東京、千葉以外)/警視庁/エイチ・アイ・エス/ザ・マンハッタン/ザ・リッツ・カールトン東京/JTB/オープンハウス/サンフロンティア不動産/あいおいニッセイ同和損害保険/住友生命保険/アクセンチュア/ECC など

## オープンキャンパス

6/14(日)・7/12(日)・7/19(日)  
7/25(土)・7/26(日)・7/29(水)  
7/30(木)・8/1(土)・8/2(日)  
8/16(日)・8/21(金)・8/22(土)  
8/23(日)・9/13(日)・10/24(土)  
10/25(日)・11/15(日)・12/6(日)  
※要予約制  
※詳細については本学HPIにてご確認ください。



学校の詳細や  
資料請求はこちら



神田外語大学



資料請求

志望校の資料請求はシンガク図鑑公式サイトで!!



## 国際武道大学

〒299-5295 千葉県勝浦市新宮841  
☎0470-73-4144 ✉n-center@budo-u.ac.jp



### 体育学を学ぶ。世界を変える。熱い思いをカタチにする術を学べ!

国際武道大学は海と山、豊かな自然に囲まれた千葉県勝浦市に位置します。これまで猛暑日になったことがない、夏涼しくて冬暖かい勝浦市にあるキャンパスは武道・スポーツをするのに最高の環境です。「学びながら選ぶ」教育システムを実践している体育学部には2つの学科があり、入学後に育つ興味・関心に応じて、複数のコースを選び、武道・スポーツをさまざまな角度から学修することができます。

#### 設置学部

##### ■体育学部

##### ●武道学科

「武道」で社会と各自をつなげるための総合力・実践力を養成。武道の精神を通して豊かな人間性を育みます。

##### ●体育学科

スポーツの本質は楽しむこと。スポーツへの興味・関心、社会環境の変化に応じて、広い視野で学び、未来のスポーツ界を担う人材を育成します。

#### 初年度納入金

**1,441,660円**

(2026年度実績)  
(入学金12万円含む)

#### 奨学金

##### ■島嶼部奨学金

初年度納入金から37万円を減免! 国際武道大学体育学部へ入学を希望する学修意欲の高い者に対し、奨学金を給付しています。主たる学費負担者(保護者)が沖縄県に在住している入学者が対象で、選考の上、初年度納入金のうち授業料から37万円が減免されます。

#### 資格

- 中学校教諭一種免許状 (保健体育)
- 高等学校教諭一種免許状 (保健体育)
- 小学校教諭二種免許状 (明星大学通信教育部と教育業務提携)
- 公認スポーツ指導者
- アスレティックトレーナー
- JPSUスポーツトレーナー
- JATI認定トレーニング指導者
- 健康運動指導士 ほか

ラブ・文化系クラブ・同好会など44団体が活動しています。

#### 沖縄県人会

約70名の沖縄県出身者が在籍! 県外の大学へ進学するとき、同級生や先輩に沖縄県出身の学生がいるととても心強いものです。現在、国際武道大学には約70名のウチナーンチュウが在籍しています。大学祭や近隣市町村でのコンサートやお祭りでエイサーを披露するなど学内外で楽しく活動しています!

#### 校友会

入学する多くの学生が所属する校友会は高校の部活動と同じ位置づけです。柔道・剣道・なぎなた・サッカー・野球・バスケットボールなど、体育系ク



#### 沖縄会場入試

沖縄会場(那覇市)で受験ができる!

- 学校推薦型選抜 11月22日(日)
- 11月総合型選抜 11月22日(日)

11月23日(月・祝)  
会場:沖縄県青年会館(那覇市)

#### 2026年度オープンキャンパス

国際武道大学を会場にオープンキャンパスを開催します。また、沖縄県那覇市で出張大学説明会も開催します。是非ご参加ください。(要予約)

- オープンキャンパス(来場型) 6/13(土)、6/27(土)、7/11(土)、7/25(土)、8/8(土)、8/22(土)、9/5(土)、12/19(土)、2027/3/27(土)
- 出張大学説明会in那覇 8/29(土)14:30~16:30  
会場:沖縄県市町村自治会館

## 秀明大学

〒276-0003 千葉県八千代市大学町1丁目1  
☎047-488-2111 ✉nyushi@adm.shumei-u.ac.jp



### 究める。高めあう。

常に真理を追究し、友情を培い、広く社会に貢献する人間形成を目的とする。1988年の開学以来、この建学の精神に基づき、秀明大学は一貫して大学改革を進めてきました。学生寮や特色のある学びの場で仲間と切磋琢磨し、社会で活躍できる専門性を究めた人材をこれからも社会へ送り出していきます。

#### 設置学部

##### ■学校教師学部

##### 中等教育教員養成課程

全寮制によるコミュニケーション能力の育成と1年次からの学校現場研修で指導力ある教師へと成長!

##### ■看護学部

##### 看護学科

医療の現場に即した実習とイギリス留学を通じ、看護実践力と豊かな教養を備えた、地域社会に貢献できる人材に!

##### ■総合経営学部

##### 企業経営学科

実践的な資格を取得し、コミュニケーション能力と問題解決力を持つ、現場に強いビジネスパーソンへ成長!

##### ■グローバルマネジメント学部

##### グローバルマネジメント学科

実践的英語力や高度なITスキルを身

につけ、これからのグローバル社会で積極的に活動できる人物に成長!

##### ■観光ビジネス学部

##### 観光ビジネス学科

必修のイギリス留学を通じて国際的な視野と英語力を身に付け、大きな注目を集める観光業界で活躍できる人材に!

#### 初年度納入金

**140.8万~185万円**

※学部・学科によって異なります。

#### 奨学金

##### ■秀明大学給付型奨学金制度

##### ■日本学生支援機構奨学金

※詳細は本学HPにてご確認ください。

#### 資格取得

卒業後の進路選択を優位に進め、可能性を広げるための資格取得を重視し、学部ごとに目標資格を定め、資格取得のサポートを行っています。

##### ■主な目標資格

【学校教師学部】教員免許状(国)(小・中・高、第1種)ほか

【看護学部】看護師(国)・保健師(国)(各受験資格)、看護教諭2種免許状(国)、BLS(一次救命処置)

【総合経営学部】日商簿記検定、ビジネス能力検定、ITパスポート(国)、ファイナンシャル・プランニング技能士(国)、AEA認定エステティシャン ほか

【グローバルマネジメント学部】グローバルマネジメント学科】TOEIC(R) LISTENING AND READING TEST、実用英語技能検定(英検(R))、観光英語検定、ボランティア通訳検定、上級情報処理士、ITパスポート(国)、基本情報技術者試験(国) ほか

【観光ビジネス学部】国内旅行業務取扱管理者(国)、総合旅行業務取扱管理者(国)、秘書検定、サービス接遇検定、観光英語検定 ほか

#### 就職支援

【目をかけ、手をかけ、声をかけ】就職支援センターが一人ひとりにあわせた就職サポートを展開しています。全15回の外部講師によるキャリアサポート講座や1年次の職務体験(プレ・インターンシップ)、2年次からのインターンシップと「総合教養演習」など、低学年からスタートする就職支援プログラムを用意。経験豊富なスタッフが、社会人としての身だしなみやマナー、エントリーシートや履歴書の書き方の指導、模擬面接、企業紹介などを行い、内定まで継続的にサポートします。

#### 返還不要の独自奨学金制度

本学では給付型奨学金制度が充実

しています。入試結果により決定されるA~Fまでのランクが設定された奨学金があり、金額は4年間で最大400万円の授業料を免除します。特に学校推薦型選抜・総合型選抜(専願制)では「合格者全員」にA~Fいずれかが適用されます。

#### オープンキャンパス

##### ■来場型

ガイダンス/在学生トーク/入試説明/キャンパスツアー/学食ランチ体験(無料)など実施予定  
3/8(日)、3/22(日)、4/29(水・祝)、5/24(日)、6/14(日)、7/12(日)、8/9(日)、8/15(土)、9/13(日)、12/13(日)

##### ■学生寮宿泊体験

7/26(日)、8/15(土)  
※変更になる可能性があります。最新の情報HPで確認してください。

学校の詳細や資料請求はこちら



国際武道大学

資料請求

志望校の資料請求はシンガク図鑑公式サイトで!!



学校の詳細や資料請求はこちら



秀明大学

資料請求

志望校の資料請求はシンガク図鑑公式サイトで!!



# 淑徳大学

〒174-0063 東京都板橋区前野町6-32-1  
☎03-5918-8125 ✉d-admission@daijo.shukutoku.ac.jp

## 実学で育成 —共に歩む これまでも これからも

本学は「利他共生」の精神を礎に、東京・埼玉・千葉の4キャンパスで実学を学べる7学部13学科・2研究科の総合大学です。福祉・教育・看護・栄養・経営など多彩な学びと充実した資格・就職支援で、“なりたい自分”を実現できます。

- 設置学部  
【千葉キャンパス】  
■総合福祉学部  
社会福祉学科  
(社会福祉コース/福祉教職コース)  
教育福祉学科  
(学校教育コース/健康教育コース)  
実践心理学科

- コミュニティ政策学部  
コミュニティ政策学科  
【千葉第二キャンパス】  
■看護栄養学部  
看護学科/栄養学科  
【埼玉キャンパス】  
■教育学部  
こども教育学科  
■地域創生学部  
地域創生学科  
【東京キャンパス】  
■経営学部  
経営学科/観光経営学科  
■人文学部  
歴史学科/表現学科/人間科学科



**初年度納入金**  
**146.11万円~191.43万円**  
(学部により異なります)  
※授業料、施設維持費、実験・実習費は2期分納可

- 奨学金  
□淑徳大学特別給付奨学金  
□淑徳大学一般給付奨学金  
□宗立宗門校奨学金  
(総合福祉学部・コミュニティ政策学部)  
□淑徳大学賞与奨学金  
□淑徳大学協賛会賞与奨学金など

## 資格取得

国家資格からビジネス系資格まで、手厚い指導で学生の夢をサポート。社会福祉士87名、看護師86名、保健師15名、管理栄養士42名、精神保健福祉士6名が合格。教員(小・中・高)・幼稚園教諭・保育士の採用実績も254名。  
(2025年3月卒業生 合格者実績)



## 就職

1年次から専門職・一般企業の双方に対応したキャリア支援を実施。学年別キャリアガイダンスや公務員試

験対策、海外研修、インターンシップなど多彩なプログラムを整え、学生一人ひとりの進路に合わせた手厚いサポートを行っています。就職内定率は98.7%、実就職率は92.6%(全国平均74.1%)と高い実績を誇っています。  
(2025年3月卒業生実績)



## オープンキャンパス

【千葉キャンパス・千葉第二キャンパス】  
5/24(日)、6/21(日)、7/19(日)、8/2(日)、8/23(日)、9/13(日)、10/24(土) ※、10/25(日) ※、2027/3/21(日)  
【埼玉キャンパス】  
5/24(日)、6/14(日)、7/19(日)、8/2(日)、8/16(日)、9/13(日)、10/24(土) ※、10/25(日) ※、2027/3/21(日)  
【東京キャンパス】  
5/24(日)、6/21(日)、7/19(日)、8/2(日)、8/23(日)、9/13(日)、10/24(土) ※、10/25(日) ※、12/20(日)、2027/3/21(日)  
※学園祭同時開催  
○千葉キャンパスにて千葉第二キャンパスと同時開催  
詳細は淑徳大学HPにてご確認ください。



淑徳大学

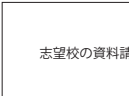

資料請求

志望校の資料請求はシンガク図鑑公式サイトで!!



# 城西国際大学

〒283-8555 千葉県東金市求名1番地  
☎0475-55-8855(入試課) ✉admis@jiu.ac.jp



## 建学の精神「学問による人間形成」

1992年に開学した本学は、学部間連携や産学連携・地域連携を積極的に推進しており、企業や地域とともにさまざまなプロジェクトをおこなうなど、総合大学ならではの特色を生かした教育を全学的に実施しています。また、グローバル教育を推進しており、世界各地での研修・留学プログラムを設けています。学内では提携校からの留学生との日常的な交流もできるなど、国際的な雰囲気を感じられる大学です。

- 設置学部  
■国際人文学部  
＜国際文化学科＞  
国際文化コース/韓国語コース  
＜国際交流学科＞  
■観光学部  
＜観光学科＞  
■経営情報学部  
＜総合経営学科＞  
グローバル経営情報コース  
(東京紀尾井町キャンパス)  
■メディア学部  
＜メディア情報学科＞

- 映像芸術コース  
(東京紀尾井町キャンパス)  
ニューメディアコース  
(千葉東金キャンパス)  
■健康科学部 ※2026年4月開設  
＜福祉総合学科＞  
＜理学療法学科＞  
＜看護学科＞  
**初年度納入金**  
**138.7万円**  
(国際文化学科・国際交流学科・観光学科・総合経営学科・メディア情報学科・ニューメディアコース・福祉総合学科・メディア情報学科映像芸術コース)  
**163.7万円**



看護学科 **192.7万円**  
理学療法学科 **172.7万円**

- 奨学金  
奨学制度(給付)  
観光学部ホテル奨学生制度  
水田奨学生制度/  
水田国際奨学生制度  
成田空港・幕張周辺ホテルと観光学部が協働して提供するプログラムで、ホテル側から特別料金で客室または社員寮の提供を受け、授業時間外や休日には有償で当該ホテルにて勤務する制度(対象期間1年間)  
病院奨学金  
看護学科では、千葉県内をはじめとした病院による貸与奨学制度があります(卒業後、指定病院にて貸与年数以上勤務することにより返還免除)。  
特待制度(減免)  
総合型選抜第3期・一般選抜A日程成績上位合格者に対して授業料を減免する制度

## 資格取得教育

学部の授業と資格が連動し、資格取得の支援体制が充実しています。各学部では、関連授業を履修することで、教職をはじめ、各種資格取得に対応可能です。  
○めざす資格:公認会計士/税理士/日商簿記/各種公務員試験/情報処理関連資格/TOEIC(R)/国内・総合旅行業務取扱管理者/社会福祉士/精神保健福祉士/介護福祉士/保育士/看護師/助産師/保健師/理学療法士/教員免許状(英語・国語・保健体育・幼稚園・養護(幼稚園および養護は2027年度生より取得可能))他

## 就職

早い段階での就職活動準備と的確なサポート。学生の就職意識を確かなものにしていきます。1年次から

キャリア形成の動機づけを行い、進路選択について教員がアドバイスをしています。また、基礎ゼミ・キャリア形成演習を実施し、学部での学びから資格取得、就職までサポートしています。一般企業や福祉・医療機関、公務員など、幅広い業種への就職実績があります。

## 全国から学生が集まる 総合大学です

本学は千葉県に加え、東京都にもキャンパスを設けており、経営情報学部・メディア学部は、コースによって4年間東京都で学ぶことができます。沖縄県から北海道まで、全国から学生が集まっています。さらに、海外出身の教員・留学生も数多く在籍しているため、国際的な雰囲気のあるキャンパスで交流を楽しむことができます。



城西国際大学



資料請求

志望校の資料請求はシンガク図鑑公式サイトで!!



# 千葉大学

〒263-8522 千葉県千葉市稲毛区弥生町1-33  
☎043-251-1111 (代表) ✉dfe2184@office.chiba-u.jp (学務部入試課)



入試サイト

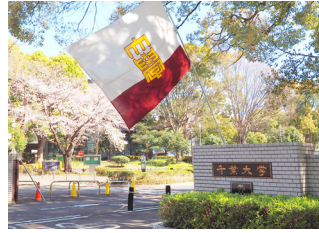

## つねに、より高きものをめざして

千葉大学は、世界を先導する創造的な教育・研究活動を通しての社会貢献を使命とし、生命のいっそうの輝きをめざす未来志向型大学として、たゆみない挑戦を続けます。

### 設置学部

- 〈西千葉キャンパス〉
- 国際教養学部:国際教養学科
- 文学部:人文学科  
(行動科学コース/歴史学コース/日本・ユーラシア文化コース/国際言語文化学コース)
- 法政経学部:法政経学科  
(法学コース/経済学コース/経営・会

- 計系コース/政治学・政策学コース)
- 教育学部:学校教員養成課程  
(小学校コース/中学校コース/小中専門教科コース/英語教育コース/特別支援教育コース/乳幼児教育コース/養護教諭コース)
- 理学部:数学・情報数理学科、物理学科、化学科、生物学科、地球科学科
- 工学部:総合工学科  
(建築学コース/都市工学コース/デザインコース/機械工学コース/医工学コース/電気電子工学コース/物質科学コース/共生応用化学コース)

- 情報・データサイエンス学部:情報・データサイエンス学科  
(データサイエンスコース/情報工学コース)  
(松戸キャンパス)
- 園芸学部:園芸学科、応用生命化学科、緑地環境学科、食料資源経済学科  
(亥鼻キャンパス)
- 医学部:医学科
- 薬学部:薬学科(6年制)、薬科学科(4年制)
- 看護学部:看護学科

### 初年度納入金

**92万4,960円**

(内訳) 入学金:282,000円、年間授業料:642,960円

### 奨学金

日本学生支援機構奨学金 他

### 減免制度

入学科・授業料減免制度

### 資格

司書、学芸員、幼稚園一種、小学校一種、中学校一種、特別支援学校一種、養護教諭一種、保育士、技術士試験、一級建築士、二級建築士、危険物取扱者(甲種)、食品衛生管理者、樹木医補、医師、薬剤師、看護師、保健師、助産師 など(一次試験免除も含む)

### 就職

就職支援課では、企業等の求人票、国家・地方公務員資料コーナー、U・Iターン情報コーナーなど、就職に関

するさまざまな資料を設置しています。また、専門のキャリアアドバイザーによる就職相談を実施しています。ビジネスマナーや自己PR、公務員ガイダンス、業界研究セミナーなど多様な就職ガイダンスも、年間を通し開催されています。ユニキャリア(就職支援情報システム)は、企業からの求人情報を学内・自宅を問わず検索・閲覧できるシステムです。就活セミナー予約、エントリーや学内における就職イベント情報の閲覧、就職相談の予約も可能です。学生の進路状況は、学部により進学・就職の割合が異なります。就職の場合、国家公務員、地方公務員、教職、民間企業、医療系など、総合大学ならではの多様な進路となります。

### 「全員留学」ENGINEプラン実施!

学生の皆さんがグローバルに活躍するための第一歩を踏み出しても

らうことを目的に、「全員留学」を実施しています。学部学生にはそれぞれの学年に応じたプログラムを用意。プログラムは最短で10日間程度のものからあり、交流協定を締結している大学を中心としたプログラムを用意しています。また、従来の前期・後期の Semester 制の学事暦を変更し、ターム制(6ターム)を全学的に導入しています。これにより、多様な海外体験の機会を確保し、大学全体のグローバル化を推進しています。

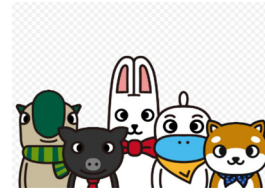

千葉大学マスコット  
(左からマツ・スミ・コン・イノ・カン)



学校の詳細や資料請求はこちら

千葉大学



資料請求

志望校の資料請求はシンガク図鑑公式サイトで!!



# 東京情報大学

〒265-8501 千葉県千葉市若葉区御成台4-1  
☎043-236-1408 ✉tju@affrs.tuis.ac.jp



## つながる時代につなげる力を

「Society5.0」という言葉を聞いたことはありますか? 狩猟社会(1.0)、農耕社会(2.0)、工業社会(3.0)、情報社会(4.0)と発展を遂げてきた社会(Society)の次のステージに位置づけられるもので、「超スマート社会」とも呼ばれます。AI(人工知能)やIoT(Internet of Things)といったテクノロジーによってあらゆるものがつながり、生活スタイルや働き方など社会は大きく変わっていきます。あらゆるものがつながる新時代、新たにそれらをつなげていく人材もまた必要となっていきます。

### 設置学部

- 総合情報学部:総合情報学科  
(情報システム系/データサイエンス学系/メディアデザイン学系)  
総合情報学部は「情報学」をテーマに、現代社会で急速に発展する多様な分野を、ICTを活用して切り拓いていく実践型の学部です。4年間を通して、情報の利活用と高い課題解決能力の習得をめざします。段階的なカリキュラム構成によって入学後に専門分野を決めるため、自分の興味・関心に応じた学びが実現できます。企業や地域、行政と連携した研究活動などもあり、社会で即戦力と

- して活躍できる力も鍛えられます。
- 看護学部:看護学科  
持病がある高齢者や介護が必要な高齢者が住み慣れた地域で暮らせるように、医療は病院完結型から医療・福祉・介護などの専門家が連携し合う地域包括ケアへとシフトしつつあります。看護学部では、地元千葉県の病院、地域包括支援センター、訪問看護ステーションなど200を超える協力施設での実習とともに、最新設備を整えた実習室で看護技術を習得し、これからの地域包括ケアに貢献できる看護師を養成します。

### 初年度納入金

(総合情報学部) **137.7万円**  
(看護学部) **165.7万円**

### 奨学金

特待生制度

### 減免制度

- 合格者全員特待生
- 特待生総合型選抜(未来創造型)
- 特待生総合型選抜(課題研究型)
- 特待生総合型選抜  
(医療従事者ファミリー入試)

### 資格

【取得できる資格】  
看護師、保健師

### 就職

【総合情報学部】大崎コンピュータ

エンジニアリング、内山アドバンスなど  
[看護学部] 国保旭中央病院、習志野病院、佐倉厚生園病院、新東京病院 など

### 先端データ科学研究センター

1・2年次生対象の早期体験プログラムも始動! ビッグデータを活用して社会活動を発展させるため、多種多様なデータから有益な情報を抽出、知識として活用するための技術や解析手法を研究する『先端データ科学研究センター』を設置しています。

### 看護師育成

看護実習棟では、デモンストレーション室と住まい・公民館仕様の実習室、病棟・病室仕様の実習室など

最新設備で、学生の学習意欲を掻き立てるアクティブラーニングを展開。学生の主体的な学びを支えます。また、200を超える実習施設、病院での実習に加え、訪問看護ステーション、地域包括支援センター、特別支援学校など、実習先での経験が、たくましく看護師を育てます。

### オープンキャンパス

6/27(土)、7/19(日)、8/1(土)、8/22(土)、9/12(土)  
オープンキャンパスはWebサイトより、予約制となります



学校の詳細や資料請求はこちら

東京情報大学



資料請求

志望校の資料請求はシンガク図鑑公式サイトで!!



# 明海大学

〈浦安キャンパス〉〒279-8550 千葉県浦安市明海1丁目  
 〈坂戸キャンパス〉〒350-0283 埼玉県坂戸市けやき台1-1  
 浦安 ☎047-355-1101 坂戸 ☎049-279-2852  
 ✉ koho999@meikai.ac.jp



## 「沖縄特別奨学金制度」で沖縄出身学生の夢を応援

明海大学は1970年創立以来、建学の精神として「社会性・創造性・合理性を身に付け、広く国際未来社会で活躍し得る有為な人材の育成」を掲げてきました。大型テーマパーク近くの浦安キャンパスに文系4学部と歯科衛生士を養成する保健医療学部、また緑に囲まれた坂戸キャンパスに歯学部を設置し海外研修制度の充実や、外国人留学生の積極的な受け入れなどに取り組み、学内外における学生たちの「国際性の涵養」に力を入れています。この明海大学で、あなたの「夢」を実現する力を身につけてください。

### 設置学部・学科

- 〈浦安キャンパス〉
  - 外国語学部 (日本語学科/英米語学科/中国語学科)
  - 経済学部
  - 不動産学部
  - ホスピタリティ・ツーリズム学部
  - 保健医療学部 (坂戸キャンパス)
  - 歯学部
  - 学生サポート
- 少人数クラス担任制・オフィスワーク・課外活動・オリエンテーションなどを通じて、きめ細かい指導や相談しやすい環境を整えています。

### 初年度納入金

外国語/経済/不動産/ホスピタリティ・ツーリズム/保健医療学部  
**120.5～140.5万円**  
 ※ 沖縄特別奨学金の場合、上記金額から授業料半額を免除  
 歯学部  
**256.2万円**

### 奨学金

【沖縄特別奨学金制度】  
 年間授業料の50%相当である349,000円を学校推薦型選抜(沖縄特別奨学金)で入学した者を対象に、原則4年間給付します。(返還不要)

つづく

つづき

## 入試情報

学校推薦型選抜(沖縄特別奨学金)(対象学部)  
 外国語学部(日本語学科、英米語学科、中国語学科)/経済学部/不動産学部/ホスピタリティ・ツーリズム学部  
 出願期間:11/1(日)～11/11(水)  
 試験日:11/22(日)  
 合格発表日:12/1(火)  
 ※出願条件等の詳細は入学選抜試験要項にてご確認ください。

## 国際交流

2026年より、全新入生を対象とした「初年次海外研修プログラム」がスタート。ガムでの5日間を通して、世界・社会・サステナビリティについて学ぶ新しい教育プログラムに、研修費用は全額大学負担で参加することができます。また、各学科の成績優秀者を対象とした奨学金海外

研修派遣制度も設けており、こちらも費用は全額大学負担で、世界の有名大学にて国際経験を積む機会が提供されます。

## インターンシップ

ハワイなどの海外のリゾートホテルや、東京ベイエリアの一流ホテル群、旅行会社、市役所など派遣先が充実しています。

## 就職

浦安キャンパスでは、『就職に強い』実学志向の大学を目指し、入学時から就職内定まで4年間継続したキャリア教育を行います。学生の理想の進路・就職の実現のため、さらなる教職員一体化和企業との連携強化を図り、全力でサポートしています。就職活動期には学生一人ひとりにキャリアカウンセラーであるコーチが付き、内定獲得まできめ細かく支援します。

## オープンキャンパス

〈浦安キャンパス〉  
 10:00～14:30【要予約】  
 6/14(日)★、7/12(日)・26(日)、  
 8/1(土)・16(日)・30(日)、10/4(日)、  
 11/29(日)、3/28(日)★  
 ★歯学部ブースも設置  
 〈坂戸キャンパス〉  
 10:30～16:00【要予約】  
 7/26(日)、8/23(日)、9/27(日)、  
 10/10(土)・11(日)、12/6(日)  
 ※開催時間は変更となる場合があります。  
 ※予約方法、最新情報は公式ホームページで確認ください。

## 住居情報

浦安キャンパス近くには、明海大学専用寮「maison TIME(メゾン大夢)」があります。また、学生寮以外にも各キャンパス周辺には学生向け物件が多数あります。

# 埼玉大学

〒338-8570 埼玉県さいたま市桜区下大久保255  
 ☎048-858-3036(入試課)



## 研こう! 知と技 埼玉大学

本学は「(1)知の府としての普遍的な役割を果たす、(2)現代が抱える課題の解決を図る、(3)国際社会に貢献する」という3つの基本方針を掲げ、人材育成機能強化と研究力強化に向けて改革に取り組んできました。教養学部・経済学部・教育学部・理学部・工学部の5学部が1キャンパスに集まり、留学生、社会人学生を含めた多様な学生が共に学ぶことのできる本学の強みを最大限に活かし、学問領域や組織の枠を越えた連携により、更なる機能強化を推進していきます。

### 設置学科

- 教養学部 (200)
- 教養学科
- 経済学部 昼間コース (280)
- 経済学科
- 経済学部 夜間主コース (15)
- 経済学科
- 教育学部 (320)
- 学校教育教員養成課程(学校教育コース、教科教育コース)、養護教諭養成課程
- 理学部 (210)
- 数学科、物理学科、基礎化学科、分子生物学科、生体制御学科
- 工学部 (510)

機械工学・システムデザイン学科、電気電子理工学科、情報工学科、応用化学科、環境社会デザイン学科

### 初年度納入金

**92万4,960円**(昼間部)  
**46万2,480円**(夜間部)

※資料請求に関しては、大学のホームページで確認ください。  
 ● <https://www.saitama-u.ac.jp>

## 奨学金

- 入学科・授業料免除制度
- 日本学生支援機構奨学金
- 地方公共団体及び民間奨学財団からの奨学金

## キャリア形成

埼玉大学では、キャリアセンター及び学生生活支援室を設置し、学生のキャリア形成に必要な活動を入学から卒業まで一貫してサポートしています。

### ■ キャリア教育

「就職すること」のみを目的とするのではなく、将来、社会で活躍し、社会に貢献するための実践力を修得することを目的とした「課題解決型プログラム」・「課題解決型インターンシップ」などの授業を開講しています。

### ■ キャリア支援

就職ガイダンスや各種セミナー、個別カウンセリングのほか、アセスメ

ントテスト、企業情報の動画配信など、バリエーションに富んだキャリア支援を企画・提供しています。その他、教員志望の全ての学部学生のために教員養成支援センターを設置し、教員になるための様々な支援を行っています。また、学部独自の就職支援もあります。例えば経済学部では公務員試験対策として公務員講座の開講(他学部学生も参加可能)や、理・工学部では学科ごとに就職支援担当教員を配置しています。

## 学生宿舎

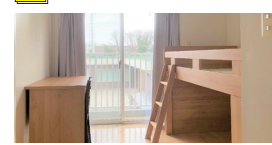

学生宿舎はキャンパスに隣接した敷地にあります。全室個室で、エア

コンや照明器具、ミニキッチン、ユニットバストイレ、WiFi設備などを備えています。また、防犯対策もしっかりしているため、初めてのひとり暮らしが心配な方でも安心してキャンパスライフが送れます。

## 立地

埼玉大学は、緑豊かで落ち着いた環境の中、四季折々の変化を感じながら学修することができます。また、大学最寄駅から都内へは電車で30分程でアクセスすることができるため大変便利です。

## オープンキャンパス

以下の日程で開催します(要予約)。  
 8/5(水) 教養学部・経済学部  
 8/6(木) 理学部・工学部  
 8/7(金) 教育学部  
 ※詳細は本学HPで確認ください。

学校の詳細や資料請求はこちら



明海大学



資料請求

志望校の資料請求はシンガク図鑑公式サイトで!!



学校の詳細や資料請求はこちら



埼玉大学



資料請求

志望校の資料請求はシンガク図鑑公式サイトで!!



# 城西大学

〈坂戸キャンパス〉〒350-0295 埼玉県坂戸市けやき台1-1  
 〈東京紀尾井町キャンパス〉  
 〒102-0093 東京都千代田区平河町2-3-20 (3号棟)  
 ☎049-271-7711 ✉nyushika@josai.ac.jp



## 競争から協創へ。育ちあう大学

城西大学は、文系3学部・理系2学部  
 合計9学科の総合大学である強みを  
 生かし、文理さまざまな考え方に触  
 れ、共に学び成長し「周りの人と協  
 力できる力」「新しいものを創発でき  
 る力」今の時代に必要なる「協創力」を  
 育みます。



### 設置学部

- 経済学部
  - 経済学科
- 総合政策学部
  - 総合政策学科
- 経営学部
  - マネジメント総合学科
- 理学部
  - 情報数理学科/数学科/
  - 化学・生命科学科
- 薬学部
  - 薬学科/薬科学科/医療栄養学科

### 初年度納入金

**131.9万円～236.1万円**  
 (入学金含む。学部により異なります)

### 奨学金

〈給付〉  
 城西大学奨学生制度  
 奨学金制度「けやき」  
 水田三喜男記念奨学生制度  
 〈免除〉  
 S特待生入試制度  
 (授業料全額免除)  
 A特待生入試制度  
 (授業料半額免除)  
 ※奨学金は2026年度実施参考

### 資格取得



〈免許状〉  
 中学校教諭1種免許/高等学校教諭  
 1種免許  
 〈資格〉  
 基本情報技術者/ITパスポート  
 /MOS資格/行政書士/測量士/測量  
 士補/バイオ技術者認定試験/アク  
 チュアリー関連資格/危険物関連資  
 格 など  
 〈受験資格〉  
 薬剤師国家試験受験資格  
 管理栄養士国家試験受験資格

### 就職



学生の多種多様な進路に対応し、  
 卒業後までを見通した柔軟で的確  
 なキャリアサポートを実現していま  
 す。また早期から将来を考え、職業  
 観などを確立するために、低学年向  
 け支援にも注力。時期に合った多  
 彩な就職指導プログラムを実施し、  
 学生一人ひとりの個性と適正、希望  
 を活かせる就職を実現させる指導  
 体制を確立しています。

### オープンキャンパス

4/29(水・祝)※大学体験会、5/31  
 (日)、6/14(日)、7/19(日)、8/1  
 (土)、8/2(日)※坂戸キャンパスの  
 み、9/6(日)、10/31(土)※ミニオー  
 プンキャンパス



※詳細はこちら



学校の詳細や  
 資料請求はこちら

城西大学



資料請求

志望校の資料請求はシンガク図鑑公式サイトで!!



# 駿河台大学

〒357-8555 埼玉県飯能市阿須698  
 ☎042-972-1124 ✉nyushi@surugadai.ac.jp



## 将来の道路を見据えた多彩な学部で 一人ひとりの夢とその歩みを強力にサポート

飯能の豊かな自然に包まれたキャン  
 パスで、学生一人ひとりと向き合  
 い、成長を支援します。法・経済経  
 営・メディア情報・スポーツ科学・心  
 理の学びは実社会で活躍する専門性  
 を養成。キャリアセンターではきめ  
 細やかな個別指導と充実の支援講  
 座で、納得のいく進路決定まで強力  
 に支えます。

### 設置学部

- 法学部
  - 法律学科(ビジネス法と地域社会  
 コース/警察・消防コース/法職・  
 行政職公務員コース)

### 経済経営学部

経済経営学科(経済と社会コース/  
 経営と会計コース/観光&国際ジ  
 ジネスコース)

### メディア情報学部

メディア情報学科(映像・音響コース  
 /デザイン・アニメコース/情報・  
 図書館コース)

### スポーツ科学部

スポーツ科学科(スポーツと教育  
 コース/スポーツと健康コース/  
 スポーツと地域・社会コース)

### 心理学部

心理学科(臨床の心理コース/犯罪  
 の心理コース/子どもの心理コース)

### 初年度納入金

法学部・経済経営学部 **131万円**  
 メディア情報学部 **139万円**  
 スポーツ科学部 **144.5万円**  
 心理学部 **134.5万円**  
 (入学金含む、2027年度予定)

### 奨学金

沖縄県居住者入学金免除特別奨学  
 生制度/駿河台大学給付奨学金/  
 学部長賞奨励金/特別奨励賞/  
 キャリアカレッジ奨励金/特待生制  
 度/資格取得奨励金/留学奨励金  
 /海外語学演習制度奨励金/父母  
 会奨励金/同窓会給付奨学金 など

### 資格試験合格実績

#### 【公務員試験合格】

講義・少人数制ゼミ・コース制教育・  
 試験勉強をサポートする「公務員・  
 資格試験学習室」などの教育が実  
 を結び、毎年多くの学生が公務員試  
 験合格を果たしています。昨年度も  
 市役所・警察・消防などの公務員試  
 験合格報告が多数届いています。

#### 【キャリアカレッジ(資格取得講座)】

通常の授業とは別に、各種資格試  
 験合格に焦点を絞った実践的な対  
 策講座を実施。キャンパス内で開講  
 しているため、時間と経費を節約し  
 ながら勉強に集中できる環境を生  
 み出しています。

〈講座例〉宅建士合格講座/日商  
 簿記検定3級合格講座/秘書検定  
 2級合格講座/保育士合格講座/  
 ITパスポート試験合格講座 など

### その他

#### 【学生寮フロンティアタワーズ】

キャンパスに隣接する洗練された外  
 観のツインタワー。全306室の個室  
 には、家具やネットも完備。24時間有  
 人管理のセキュリティ体制と栄養バ  
 ランスを考えた食事が提供される食  
 堂も備え、安全で快適な学習・生活  
 空間が学生の自立を支えます。



月額寮費58,950円～(2027年度予  
 定)のなかに、朝夕2食の食事が付  
 いているのも魅力の一つです。

#### 【山崎春之記念スポーツ館】

キャンパス内に位置する地上3階  
 建ての施設。1階武道場、2・3階に  
 120名収容の男子強化クラブ専用  
 室も備え、安全で快適な学習・生活  
 空間が学生の自立を支えます。



学校の詳細や  
 資料請求はこちら

駿河台大学



資料請求

志望校の資料請求はシンガク図鑑公式サイトで!!



# 文教大学

【越谷キャンパス】〒343-8511 埼玉県越谷市南萩島3337  
 【湘南キャンパス】〒253-8550 神奈川県茅ヶ崎市行谷1100  
 【東京あだちキャンパス】〒121-8577 東京都足立区花畑5-6-1  
 ☎048-974-8330 (入学センター)

**いままでも、これからも、教育力と言えば「育ての、文教。」  
 進化しながら次に向かう、それが文教大学です。**

本学は、埼玉県越谷市と神奈川県茅ヶ崎市、東京都足立区に3つのキャンパスを有する総合大学です。「人間愛」という建学の精神に基づいて、すべての人を尊重し、思いやる心の育成を実践しています。長きにわたり培ってきた「教育力」を活かし、一人ひとりを伸ばしていきます。教員と学生の対話を重視した、密度の濃い少人数教育を展開していきます。

## 設置学部

■教育学部 (学校教育課程 / 発達教育課程)

- 人間科学部 (人間科学科 / 臨床心理学科 / 心理学科)
- 文学部 (日本語日本文学科 / 英米語英米文学科 / 中国語中国文学科 / 外国語学科)
- 情報学部 (情報システム学科 / データサイエンス学科 / メディア表現学科)
- 健康栄養学部 (管理栄養学科)
- 国際学部 (国際理解学科 / 国際観光学科)
- 経営学部 (経営学科)



## 初年度納入金

**133.7万円～153.7万円**

(入学金含む)  
 ※学部学科により異なります

## 奨学金

- 文教大学奨学金
  - 文教大学緊急特別奨学金
  - 日本学生支援機構奨学金
  - 文教大学チャレンジ育英制度
- など  
 詳細およびその他の奨学金については本学ホームページをご確認ください。

## 教員採用者数 私大トップクラス

私立大学で初めて教員養成を主目的として開設された教育学部があり、本学では7学部全てで教員免許の取得が可能です。中学校の教員採用者数では私立大学全国1位、小学校は私立大学全国2位の実績を誇ります。(朝日新聞出版「大学ランキング2026」〈分野:就職(教員)小学校・中学校〉)

## 数字で文教大学を知る―



## 資格取得

幼稚園教諭一種免許状 / 小学校教諭一種免許状 / 中学校教諭一種免許状 / 高等学校教諭一種免許状 / 特別支援学校教諭一種免許状 / 栄養教諭一種免許状 / 学校図書館司書教諭 / 保育士 / 公認心理師 (国家試験受験資格 ※要大学院修了等) / 社会福祉士 (国家試験受験資格) / 精神保健福祉士 (国家試験受験資格) / 管理栄養士 (国家試験受験資格) / 栄養士 / 認定心理士 / 社会福祉主事 (任用資格) / 児童指導員 (任用資格) / 司書 / 社会調査士 / 日本語教員養成課程 / ITパスポート・基本情報技術者・公認会計士・税理士 (試験対策・支援)  
 ※取得可能資格は学部学科により異なります。

## キャリア支援

就職や進学に関する個別の相談や質問に親身に応じ、学生個々の支援を重視すると共に、学生が描く目標を実現するための具体的なプログラムをつくり、スケジュールに沿った着実な就職活動をサポートしています。



※大学で独自作成した進路別支援冊子を用いてサポート

## オープンキャンパス

【越谷キャンパス】6/14(日)・7/12(日)・8/8(土)・9(日)・9/13(日)  
 【湘南キャンパス】6/7(日)・7/19(日)・8/2(日)・8/29(土)  
 【東京あだちキャンパス】6/21(日)・7/26(日)・8/9(日)・8/22(土)

学校の詳細や資料請求はこちら



文教大学



資料請求

志望校の資料請求はシンガク図鑑公式サイトで!!



# ものづくり大学

〒361-0038 埼玉県行田市前谷333番地  
 ☎048-564-3816 ✉exam@iot.ac.jp

**実践的授業で実力をつける  
 革新的な工科大学部**

専門分野を細分化せず、関連性のある工学分野を複合的に学び、実践的な技術と知識を身につける。理論と実技を融合した工学教育により、総合力を持ったオールマイティなエンジニアを育成する革新的な工科大学部です。

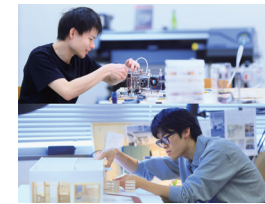

## 設置学部

- 技能芸学部
- 情報メカトロニクス学科
- AI・情報システムコース / ロボットシステムコース / 創造デザインコース / 生産システムコース
- 建設学科
- 木造建築コース / 都市・建築コース / インテリア・リノベーションコース / 建築環境デザインコース

## 初年度納入金

**160万円**  
 (入学金含む)

## 奨学金

現在本学には数種類の奨学金があります。本学独自のものは全て給付です。そのほか、地方自治体、民間育英団体の実施している奨学金制度まで幅広く利用されています。詳しくは本学Webページにてご確認ください。



## 大学の特徴

◆授業の6割が実習・実験。「体験重視型」授業で、幅広い工学知識を学びます。本物志向の充実した実習・実験・演習に、理論を加えた融合型カリキュラムが特徴。最新機器を利用でき、本物に触れ、理解を深めていきます。経験豊富な教授陣に加え、実習では各界のプロやエキスパートが指導。時には厳しと感じるかもしれませんが、授業後の達成感・充実感を味わい、本質を理解することで、「わかる」「できる」を実感し、社会で即戦力となる真の実力を身につけます。情報メカトロニクス学科では情報技術を活用してメカトロニクスの基礎となる情報、機械、電気・電子分野を、建設学科では建設に関わる建築、土木、環境分野を、本格的な実習を通して体感しながら学びます。

## 取得可能資格

技術士(国) (一次試験合格後実務経験4年)、技術士補(国)、測量士(国) (測量士補として実務経験1年)、測量士補(国)、一級建築士(国) (卒業後即受験可能・実務経験2年)、二級建築士(国)、建築積算士補、計算力学技術者 (CAE技術者: 固体力学分野の有限要素法解析技術者)、木造建築士(国)、基本情報技術者試験(国)、フォークリフト運転技能者(国)、半自動溶接技能者資格、建築施工管理技士(国)※、土木施工管理技士(国)※、管工事施工管理技士(国)※、造園施工管理技士(国)※、建設設備士(国) (実務経験2年)、造園技能士(国)★、建築大工技能士(国)★ほか  
 ※一級実務経験3年、二級実務経験1年  
 ★3級、2級実務経験2年

## 就職

低学年から企業について考える機会となる全学年を対象とした企業研究交流会、就職活動実践講座、模擬面接、校内企業説明会など年20回以上実施する就職ガイダンスや保護者会、個別指導などきめ細かい就職支援を行っています。

## オープンキャンパス

6/14(日)・7/12(日)・7/18(土)・7/21(火)※1・7/23(木)※1・7/26(日)・8/8(土)※2・8/9(日)・8/23(日)・8/30(日)・12/20(日)  
 ※1 授業日学会のため(13:00~)  
 ※2 AM・PM制の短いオープンキャンパス



学校の詳細や資料請求はこちら



ものづくり大学



資料請求

志望校の資料請求はシンガク図鑑公式サイトで!!



## 国立大学法人 群馬大学



〈荒牧キャンパス〉〒371-8510 群馬県前橋市荒牧町4丁目2番地  
 〈昭和キャンパス〉〒371-8511 群馬県前橋市昭和町3丁目39-22  
 〈桐生キャンパス〉〒376-8515 群馬県桐生市天神町1丁目5-1  
 ☎027-220-7154・7680 ✉admissioncenter@ml.gunma-u.ac.jp

### 群を抜け 駆ける世界を

群馬大学は「群を抜け 駆ける世界を」をキャッチコピーに掲げ、リーダーとして世界で活躍する人材の育成を目指し、さまざまな取り組みを推進しています。本学にある「重粒子線医学センター」は、日本の大学では唯一設置された重粒子線を用いたがん治療施設です。「次世代モビリティ社会実装研究センター」では、自動運転車両の研究・開発を進めており、全国で初めて一般乗客を乗せた営業路線バスでの実証実験を行いました。また、国際人材育成のための「グローバルフロンティアリーダー（GFL）育成プログラム」を実施。

模擬国連や留学プログラムを通じ、国際的視野を持つリーダーの育成を目指します。

#### 設置学部

##### ■共同教育学部

人文社会系（国語専攻、社会専攻、英語専攻）／自然科学系（数学専攻、理科専攻、技術専攻）／芸術・生活・健康系（音楽専攻、美術専攻、家政専攻、保健体育専攻）／教育人間科学系（教育専攻、教育心理専攻、特別支援教育専攻）

##### ■情報学部

情報学科

##### ■医学部

医学科／保健学科（看護学専攻、検査技術科学専攻、理学療法学専攻、作業療法学専攻）

##### ■理工学部

物質・環境類／電子・機械類

#### 初年度納入金

**86万円～115万円**

（入学金含む、学部により異なります）

#### 奨学金

- 日本学生支援機構給付奨学金
- 日本学生支援機構貸与奨学金
- 地方公共団体・公益財団法人等の奨学金

※詳細は本学HPにてご確認ください。



#### 就職

キャリアサポート室では、学生一人ひとりの適正にあった進路決定ができるよう就職活動の支援を行っています。具体的には、1年次より学年に応じて授業科目を履修し就業力の育成を行います。インターシップにおいては、社会的に必要な能力や実践的な能力の育成、希望する企業等へのマッチングおよび申請支援、実施に関する事前説明会、実習講座並びに実習後の在学生への体験報告会等を実施しています。学生一人ひとりの多様性（外

国人留学生や障害のある学生等）に応じた就職支援の実施にも積極的に取り組んでいます。

#### オープンキャンパス

##### ■共同教育学部

7/20（月・祝）

##### ■情報学部

7/25（土）

##### ■医学部（医学科）

8/6（木）、7（金）、10（月）

##### ■医学部（保健学科）

6/20（土）、21（日）

##### ■理工学部

9/5（土）・6（日）

※詳しくはこちら



#### 資格取得

〈免許状等〉

幼稚園教諭／小学校教諭／中学校教諭／高等学校教諭／特別支援学校教諭／社会調査士／その他理工学部で多数あり  
 〈国家資格等〉  
 医師／看護師／保健師／助産師／臨床検査技師／細胞検査士／理学療法士／作業療法士



学校の詳細や資料請求はこちら

群馬大学



資料請求

志望校の資料請求はシンガク図鑑公式サイトで!!



## 茨城大学



【水戸キャンパス】〒310-8512 茨城県水戸市文京2-1-1  
 【日立キャンパス】〒316-8511 茨城県日立市中成沢町4-12-1  
 【阿見キャンパス】〒300-0393 茨城県稲敷郡阿見町中央3-21-1  
 ☎029-228-8064（入試・高大連携課）

### 茨大の教育のまんなかには、「**スチューデントサクセス**」がある

1949年創立の国立大学。人文社会科学・教育・理・工・農の5学部にて2024年度から地域未来共創学環が仲間入り。学生たちの「サクセス」を拓く「サステナビリティ学」などのプログラムを通じて、学生の「こうなりたい」を全力で応援します！

#### 設置学部

##### ■人文社会科学部

現代社会科学科／法律経済学科／人間文化学科

##### ■教育学部

学校教育教員養成課程／養護教諭養成課程

##### ■理学部

理学科

##### ■工学部

機械システム工学科／電気電子システム工学科／物質科学工学科／情報工学科／都市システム工学科

##### ■農学部

食生命科学科／地域総合農学科  
 ■地域未来共創学環

#### 初年度納入金

**81.78万円**

※入学科282,000円＋前期分授業料267,900円＋後期分授業料267,900円  
 ※諸経費は別



#### 奨学金

■高等教育の修学支援新制度（給付奨学金＋学費免除）

■日本学生支援機構給付奨学金

■日本学生支援機構貸与奨学金

■地方公共団体・公益財団法人等の奨学金

■本学独自奨学金等

※詳細は本学HPにてご確認ください。

#### 資格取得

それぞれの学部・学科の専門性に応じた各種資格を取得できます。詳しくは入学案内をご確認ください。

#### 【取得可能な資格】

【人文社会科学部】中学校教諭一種免許状（社会）〈国〉、高等学校教諭一種免許状（公民）〈国〉、学芸員〈国〉ほか

【教育学部】小学校教諭一種免許状〈国〉、中学校教諭一種免許状〈国〉、高等学校教諭一種免許状〈国〉（科目は選修によって異なる）、幼稚園教諭一種免許状〈国〉、養護教諭一種免許状〈国〉ほか

【理学部】中学校教諭一種免許状（数学・理科）〈国〉、高等学校教諭一種免許状（数学・理科）〈国〉（数学・理科はコースによってどちら）ほか

【工学部】高等学校教諭一種免許状（工業）〈国〉、安全管理者〈国〉、

ボイラー技士〈国〉ほか

【農学部】高等学校教諭一種免許状（理科・農業）〈国〉ほか

#### 就職支援

##### ■就職ガイダンス

年間を通して多様な就職ガイダンスや就職支援講座を開催し、企業等の採用活動の最新の動向を踏まえ、幅広く情報提供しています。また、就職相談やインターンシップのサポートも行っています。

#### 特色

##### ■プラス1（アイ）プログラム

茨城大学には大学の特色を活かした共通の教育プログラム「プラス1（アイ）プログラム」があります。「サステナビリティ学」「数理・データサイエンス・AI」「アントレプレナーシップ」「グローバルコミュニケーション」など6つのプログラムがあり、全ての学部・学環の学生が履修できます。

#### トピック

■茨大のサステナビリティ学  
 茨城大学の強みといえば、気候変動科学の分野。SDGsができる前から「サステナビリティ学」の研究・教育に取り組んでいます。温室効果ガスを減らす研究として、大気中のCO2を回収し、液体燃料に合成して再利用する「カーボンリサイクル」や、稲作で発生するメタンを土壌微生物によって減少させる技術を開発。また、地球温暖化による海面上昇、水害、熱中症、農業への影響などを予測し、それに適応する社会や技術の研究でも世界をリードしています。エネルギー、食糧、紛争など様々な社会的混乱にも向き合い、海外の大学などと連携して、文理・分野を横断した教育・研究が充実。持続可能な社会について考えを深め、学びたい方はぜひ茨城大学へ！



学校の詳細や資料請求はこちら

茨城大学



資料請求

志望校の資料請求はシンガク図鑑公式サイトで!!



# 筑波大学

〒305-8577 茨城県つくば市天台1丁目1-1  
☎029-853-6007 (教育推進部入試課)



**多彩な学問が交差する場所。  
筑波大学で、あなたの人生に輝きを与えよう。**

筑波大学は人文・文化学群、社会・国際学群、人間学群、情報学群、理工学群、医学群、体育専門学群、生命環境学群、芸術専門学群、学際サイエンス・デザイン専門学群、総合学域群からなる総合大学である。

- 生命環境学群  
生物学類／生物資源学類／地球学類
- 理工学群  
数学類／物理学類／化学類／応用理工学類／工学システム学類／社会工学類
- 情報学群  
情報科学類／情報メディア創成学類／知識情報・図書館学類
- 医学群  
医学類／看護学類／医療科学類
- 体育専門学群
- 芸術専門学群

■学際サイエンス・デザイン  
専門学群(マレーシア校)

**初年度納入金**  
**81.78万円**  
※2025年度納入金(参考)

**奨学金**  
■筑波大学学生奨学金  
「つくばスカラシップ」  
■日本学生支援機構  
■地方公共団体  
■民間奨学団体 他  
※詳細については本学HPにてご確認ください。

### 設置学部

- 人文・文化学群  
人文学類／比較文化学類／日本語・日本文化学類
- 社会・国際学群  
社会学類／国際総合学類
- 人間学群  
教育学類／心理学類／障害科学類

### 資格取得

小学校教諭一種／中学校教諭／高等学校教諭／特別支援教諭一種／養護教諭一種／学校図書館司書教諭(任用)／学芸員／社会教育主事(任用)／社会福祉士／司書／測量士補／一級建築士／二級建築士／木造建築士／医師／看護師／保健師／臨床検査技師 他  
※取得できる資格は学群・学類により異なります。

### 進路の特徴

本学卒業生の進路の大きな特徴は、就職者と進学者が約半数ずつの割合であるということ。就職者については、企業、教員、公務員などさまざまな進路に進み、社会で活躍しています。

### BHE Info Hub

キャリア支援チームの情報コーナー「BHE Info Hub」。日々、企業、研究所、省庁、学校、NPO法人等から多岐にわたる情報が寄せられます。BHE Info Hubでは採用・インターンシップ、地域限定のイベント等々、ウェブサイトでは紹介しきれない情報を学生に提供しています。就職活動を送るうえで役に立つ書籍も多数用意しています。

### オープンキャンパス

7/25(土)、7/26(日)、8/1(土)  
※事前予約制。



開催形式(来場型／オンライン型)は学類によって異なります。  
※詳細については本学HPにてご確認ください。

学校の詳細や資料請求はこちら



筑波大学



資料請求

志望校の資料請求はシンガク図鑑公式サイトで!!



# 北海道医療大学

〒061-0293 北海道石狩郡当別町金沢1757  
☎0120-068-222 ☎nyushi@hoku-iryo-u.ac.jp



**チームで学ぶ。医療を変える。**

本学は保健・医療・福祉の専門職をめざす約3,500名がともに学ぶ、北海道内最大級の医療系総合大学です。6学部9学科1学環でチーム医療・多職種連携を学ぶ科目を多数開講。学部学科の枠を越えてこれからの医療をリードする専門職を育成します。

### 設置学部

- 薬学部(薬学科)
- 歯学部(歯学科)
- 看護福祉学部(看護学科/福祉マネジメント学科)
- 心理科学部(臨床心理学)
- リハビリテーション科学部(理学療法学科/作業療法学科/言語聴覚療法学科)

療法学科)  
■医療技術学部(臨床検査学科)  
■臨床データサイエンス学環(2026年開設)

### 初年度納入金

- 薬学部 **195万円**
- 歯学部 **450万円**
- 看護福祉学部看護学科 **160万円**
- 看護福祉学部福祉マネジメント学科 **110万円**
- 心理科学部 **120万円**
- リハビリテーション科学部  
理学療養学科 **157.5万円**  
作業療法学科 **152.5万円**  
言語聴覚療法学科 **150万円**

■医療技術学部 **155万円**  
■臨床データサイエンス学環(2026年開設) **120万円**

※各学科とも、この他に委託徴収金教科書代等、別途必要。  
※実習に必要な経費(交通費等は除く)もすべて授業料に含む

### 奨学金

※2026年度入学者選抜の内容です。2027年度入学者選抜の詳細については、受験生応援サイトなどをご確認ください。  
■「薬学部・歯学部・福祉マネジメント学科特待奨学生」制度(授業料減免)S特待:授業料を国立大学と同水準にします。※福祉マネジメント学科は4年間の学納金の総額が110万円になります。

### 2026年度オープンキャンパス

内容は予定であり、変更となる場合がございます。  
●6月20日(土)、21日(日):学科別、大学祭と合同開催!  
●7月18日(土)、19日(日):道内各々、出張開催!  
●8月1日(土)、2日(日):進路に迷っている人も、決めた人も!  
●9月19日(土):学科選び、入試相談も!  
●3月14日(日):大学の雰囲気を知ろう!  
※詳細はオープンキャンパス特設サイトをご確認ください。

### その他

★2028年、北広島市北海道ボールパークビレッジ内に新キャンパス設置!新キャンパスを含む周辺地域のまちづくりや、医療とスポーツの連携強化による健康増進などの取り組みを行い、これまで以上に充実した学修環境を整えていきます。

### 資格

国家試験に向けて学科別に少人数

教育で徹底的にフォロー。  
(2025年新卒)

- 薬学部  
(薬剤師)98.7%(全国平均86.3%)
- 歯学部  
(歯科医師)89.7%(全国平均80.2%)
- 看護学部  
(看護師)95.3%(全国平均94.1%)
- 福祉マネジメント学科  
(社会福祉士)76.9%(全国平均78.4%)  
(精神保健福祉士)72.7%(全国平均85.4%)
- 理学療法学科  
(理学療法士)100%(全国平均94.9%)
- 作業療法学科  
(作業療法士)100%(全国平均96.6%)
- 言語聴覚療法学科  
(言語聴覚士)81.8%(全国平均81.3%)
- 臨床検査学科  
(臨床検査技師)98.4%(全国平均93.3%)
- 臨床心理学科  
(公認心理士)83.3%(全国平均60.0%)
- 歯学部  
(歯科衛生士)100%(全国平均94.5%)

学校の詳細や資料請求はこちら



北海道医療大学



資料請求

志望校の資料請求はシンガク図鑑公式サイトで!!



# 北海道科学大学

〒006-8585 北海道札幌市手稲区前田7条15丁目4-1  
☎0120-248-059 (入試広報課) ✉nyushi@hus.ac.jp



## とことん、ひらこう。

北海道科学大学は、工学や医療、情報に加えて文系も兼ね備えた多彩な分野を網羅する実学系総合大学です。基盤能力と高い専門性を併せ持つ「科学的市民」の育成を通じ、地域社会への貢献を目指しています。

### 設置学部

- 工学部  
機械工学科／電気電子工学科／建築工学科／都市環境学科
- 情報科学部  
情報科学科／経営情報科学科(設置届出済※)
- 薬学部

### 薬学科

- 保健医療学部  
看護学科／理学療法学科／臨床工学科／診療放射線学科
- 未来デザイン学部  
メディアデザイン学科
- 地域創造学部  
地域創造学科  
(認可申請中※)

### 初年度納入金

**139万2,300円～**  
**181万2,300円**  
(学部・学科により異なります)

### 奨学金

- スカラーシップ制度  
一般選抜[前期]・一般選抜(大学入学共通テスト利用選抜)[前期]を、優秀な成績で合格した者(各学科入学定員の10%以内)に対し、授業料を減免する制度です。スカラーシップ生の対象となる得点率の目安は80%程度以上であり、S・A・Bの区分については学科ごとに判定いたします。
- 日本奨学生支援機構 など  
詳細やその他奨学金については大学案内または本学Webにてご確認ください。

### 就職

就職率 96.9%  
内定先に対する学生の満足度 99.7%  
求人数 11,711件  
(2024年度実績)  
キャリア支援センターでは、個々の学生に寄り添った個別指導、企業・医療機関と学生との繋がりを作る各種支援行事とおして、学生一人ひとりの希望進路の実現を目指します。

### オープンキャンパス

5/23(土)・7/26(日)・  
10/10(土)・3/20(土)  
詳しくは本校Webページにて



### 2027年4月初の文系学部新設&新キャンパス誕生

北科大初となる文系学部「地域創造学部地域創造学科」(認可申請中※)「情報科学部経営情報科学科」(設置届出済※)が新設されます。さらに手稲駅前に新キャンパスが誕生。開発コンセプトは、「TEINE BASE CAMP」。高い山の頂上を目指す時や、未踏の地を探索する時に、挑戦者たちの拠点になるのがベースキャンプです。学生をはじめ、チャレンジの種を探す人が、ここで出会い、みんなでたくらみ、作戦を練る。ちがった個性や意見、文化が別の誰かに作用して、エネルギーとモチベーションが、ぐるぐる循環。ここを飛び出した先に生まれたものが、北海道を変えていく。そんな基地から、北科大の学びが動き出します。※学部学科名称を含めて予定であり、計画変更の可能性があります。

### 取得可能資格

薬剤師／看護師／理学療法士／臨床工学技士／診療放射線技師／一級・二級建築士／木造建築士／電気主任技術者(第1種)／電気工事士(第1種・第2種)／無線従事者／技術士／測量士／測量士補／管工事施工管理技士／機械設計技術者／エネルギー管理士／高等学校教諭免許状(一種)／基本情報技術者試験／応用情報技術者試験／ネットワークスペシャリスト試験／データベーススペシャリスト試験／エンベデッドシステムスペシャリスト試験／CGクリエイター検定／CGエンジニア検定／Webデザイナー検定／インテリココーディネーター／福祉住環境コーディネーター検定試験／毒物劇物取扱責任者／食品衛生管理者／食品衛生監視員  
※一部受験資格 ※学部学科により取得可能資格は異なります

学校の詳細や資料請求はこちら



北海道科学大学



資料請求

志望校の資料請求はシンガク図鑑公式サイトで!!



# 北海道大学

〒060-0808 北海道札幌市北区北8条西5丁目  
☎011-706-7484 (入試課) ✉admission@academic.hokudai.ac.jp



## 150年間、フロンティア精神とともに。

1876(明治9)年に札幌農学校として開校した北海道大学は、2026年に創基150周年を迎えます。初代教頭であるウィリアム・スミス・クラーク博士の意思を受け継ぐフロンティア精神のもと、日本の基幹総合大学として新たな教育・研究に挑み続けています。

### 設置学部

- 文学部:人文科学科
- 教育学部:教育学科
- 法学部:法学課程
- 経済学部:経済学科／経営学科
- 理学部:数学科／物理学科／化

- 学科／生物科学科／地球惑星科学科
- 医学部:医学科／保健学科(看護学・放射線技術科学・検査技術科学・理学療法科学・作業療法専攻)
- 歯学部:歯学科
- 薬学部:薬科学科(4年制)／薬科学科(6年制)
- 工学部:応用理工学学科／情報エレクトロニクス学科／機械知能工学科／環境社会工学科
- 農学部:生物資源科学科／応用生命科学科／生物機能化学科／森林科学科／畜産科学科／生物環境工学科／農業経済科学科

- 獣医学部:共同獣医学課程
- 水産学部:海洋生物科学科／海洋資源科学科／増殖生命科学科／資源機能化学科

### 初年度納入金

**81万7800円**  
(入学金を含む)

### 奨学金

- 日本学生支援機構(JASSO) など  
詳細については大学案内または本学webサイトをご確認ください。

### 多様な可能性を育む 広大な知のフィールド

北海道大学は国立大学法人では最も多い12の学部と21の大学院を有し、人文・社会・自然科学のほぼ全ての領域をカバーしています。札幌市の中心部にありながら緑豊かで広大なキャンパスでは、個性豊かな学生たちがのびのびと学んでいます。



### 入試

学部別入試に加え、「総合入試」を導入。文系や理系の総合入試枠で受験し、本人の志望と1年時の成績

によって学部・学科等に移行する制度です。入学後に自身の興味や関心を深め、学部に移行できるのが最大のメリット。

### オープンキャンパス

8/2(日)・8/3(月) 要事前申込  
プログラムの詳細や申込方法等については、6月頃に公開予定。

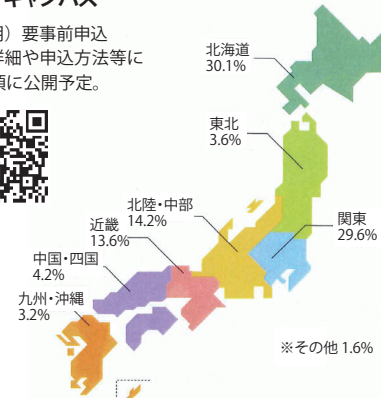

学校の詳細や資料請求はこちら



北海道大学



資料請求

志望校の資料請求はシンガク図鑑公式サイトで!!





沖縄に注目している学校が満載!

# 台湾エリア

ひと目でわかる! 掲載大学・短大所在地マップ!

【海外】



## 台北市

▼掲載大学・短大

- ▼請求番号
- 国立台湾師範大
- 国立台湾大学
- 国立政治大学 ※
- 実践大学 ————— B-149
- 中国科技大学 ————— B-150
- 中国文化大学 ————— B-151
- 東呉大学 ※
- 銘傳大学 ————— B-153

沖縄エリア

九州エリア

中四国エリア

関西エリア

中部エリア

関東エリア

東北エリア

北海道エリア

台湾エリア

大学・短大

沖縄

九州

中四国

関西

中部

関東

東北

北海道

台湾

## 台中市

▼掲載大学・短大

- 弘光科技大学 ※
- 静宜大学
- 中山医学大学
- 東海大学 ————— B-152
- 逢甲大学

## 彰化市

▼掲載大学・短大

- 国立彰化師範大学

## 嘉義市

▼掲載大学・短大

- 国立嘉義大学
- 吳鳳科技大学

## 台南市

▼掲載大学・短大

- 国立高雄大学
- 台南応用科技大学
- 長栄大学

## 新北市

▼掲載大学・短大

- 淡江大学 ※
- 輔仁大学

## 桃園市

▼掲載大学・短大

- 中原大学
- 長庚大学

## 高雄市

▼掲載大学・短大

- 輔英科技大学

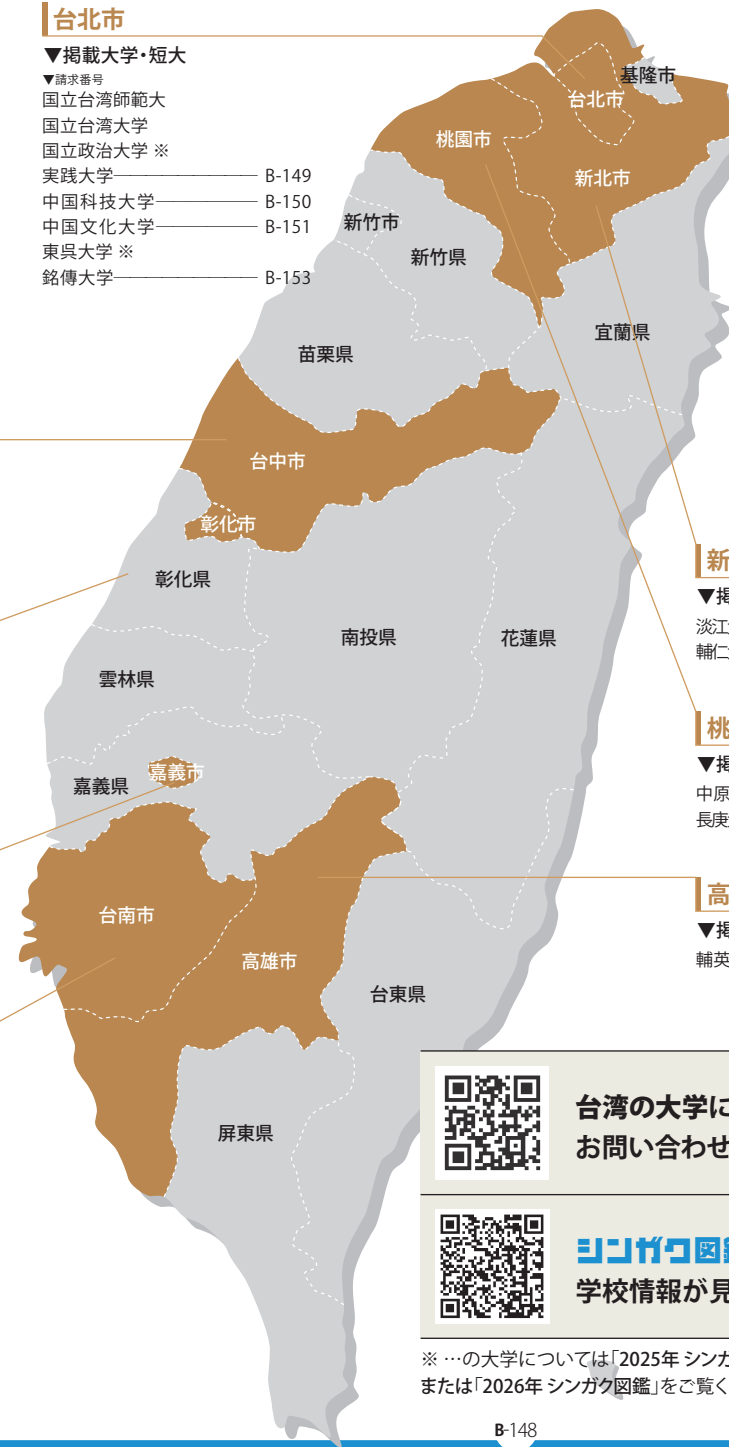

台湾の大学についてのお問い合わせコチラ



シンガポール図鑑公式サイトでも学校情報が見られます!

※ …の大学については「2025年シンガポール図鑑 初夏号」または「2026年シンガポール図鑑」をご覧ください

https://uscoia.usc.edu.tw/ https://recruit.kh.usc.edu.tw/p/405-1012-42876,c1094.php?Lang=zh-tw

# 実践大学

〒10462 台北市中山区大直街70番  
☎+886-2-2538-1111 ✉yuzukium@g2.usc.edu.tw  
〒845 高雄市内門区大学路200号  
☎+886-7-667-8888 ✉yuzukium@g2.usc.edu.tw



〔台北キャンパス〕

## 台北と高雄の二か所にキャンパスを置く私立の総合大学、1958年設立。

### ■大学の特色

- ・台湾国内で最も美しいキャンパス トップ10に入る学校です。
- ・全部で7個の学部があり、デザイン学部は世界TOP30にも選出され国際的なトップレベルのデザイン関係の賞を獲得しています。
- ・All-Englishカリキュラム完備。
- ・1+4プログラムは、中国語初心者の方のためのコースです。1年目は中国語の学習に専念し、2年目から大学へ進学します。
- ・台湾で最も国際的な学校の賞も獲得しており、40カ国の300校を超える大学と姉妹校提携を締結しています。

・台北キャンパスは交通も便利で、快適に生活できる環境が整っています。

### ■設置学部・学科

- 全英語プログラム〔台北〕  
国際ビジネス学科/スマートサービス学科
- 管理学部〔台北〕  
国際貿易学科/情報科学管理学科/応用外語学科/会計学科/企業管理学科/リスクマネジメント及び保険学科/財務金融学科
- 設計学部〔台北〕  
ファッションデザイン学科/メディアコミュニケーション学科/建築学科/工業デザイン学科

### ■民生学部〔台北〕

- 飲食管理学科/音楽学科/社会福祉学科/家庭研究及び児童発達学科/食品栄養保健生物化学学科
- 法学部〔台北〕  
法学科
- ビジネス&インフォメーション学部〔高雄〕  
コンピューターアニメーション学士プログラム/コンピューターシミュレーションデザイン学科/金融管理学科/情報マネジメント学科/情報通信学科/国際企業管理学科
- 文化と創意学部〔高雄〕  
応用日本語学科/アパレルデザイン

### つづき

ン及び経営学科/ファッションデザイン学科/レジャー産業マネジメント学科/観光マネジメント学科



〔高雄キャンパス〕

### 学費 (2025年12月換算)

## 約33万~55万円/一年

- 〔一般の学科〕  
4年で約132万~220万円
- 〔全英語プログラム〕  
4年で約300万円
- 〔実践大学からグリフィス大学へダブルディグリー留学に行く場合〕  
4年で約460万円
- 〔実践大学からエセックス大学へダブルディグリー留学に行く場合〕  
4年で約640万円

### 奨学金

- グローバル教育奨学金  
〔一年生は全ての留学生在対象、二年生以降は成績上位者に限る〕  
一年生:50%の授業料免除/一学期  
二年生:30%の授業料免除/一学期  
三年生:20%の授業料免除/一学期
- 成績優秀者奨学金  
〔クラス内順位上位20%に限る〕  
一年生:50%の授業料免除/一学期  
二年生:30%の授業料免除/一学期  
三年生:20%の授業料免除/一学期
- 【最大給付額適用後の学費】  
〔一般の学科〕  
4年で約74万~123万円  
〔全英語プログラム〕  
4年で約168万円
- 【入学申請期間】  
2026年度秋入学  
2026年2月9日~7月13日

### 2027年度春入学

2026年10月12日~11月9日



台北キャンパス

### 寮

留学生は優先して4年間入居することができます。  
女子寮費:4万円(1学期)  
男子寮費:14万円(1学期)



〔高雄キャンパス〕

学校の詳細や資料請求はこちら



実践大学



問い合わせ

志望校の資料請求はシンガク図鑑公式サイトで!!



https://www.cute.edu.tw/

# 中國科技大学

〒11695 台北市文山区興隆路三段56號(台北校區)  
〒30301 新竹縣湖口鄉中山路三段530號(新竹校區)  
☎+886-2-2931-3416 ✉intel@cute.edu.tw



## 教育・社会の各分野から定評のある、教育実務型科技大学です

中国科技大学(China University of Technology, CUTe)は1965年に設立されました。職業技能の実践的な教育を理念とし、国の産業振興のために専門的な人材育成をその目標としています。教育、指導、産学連携を重視し、大学の社会的責任を十分に果たす、ユニークな教育形態の科学技術大学です。美しい自然環境に恵まれた本学は、十分な施設と設備を備えています。充実した蔵書を持つ図書館には、外国語学習コーナー、免許取得用図書エリア、電子書籍エリア、マルチメディアエリアがあります。スポーツ施設には、陸上競

技場、体育館、バスケットボールコート、バレーボールコート、フィジカルフィットネス教室があります。

### ■設置学部

- 計画・設計学部  
建築学科、土木・防災学科、インテリアデザイン学科、ビジュアルコミュニケーションデザイン学科、デジタルマルチメディアデザイン学科、フィルム・テレビデザイン学科
- 管理学部  
企業管理学科、財務金融学科、マーケティング・流通管理学科、観光・レジャー事業管理学科

■情報学部  
情報管理学科、情報工学科

### 初年度納入金

**45万円~55万円**  
(学部により異なります)

### 奨学金

- 学士入学生奨学金:  
学雑費半額免除(計2学期)
- 修士入学生奨学金:  
学雑費半額免除(1学期のみ)
- 【奨学金申請対象者】  
★台北キャンパスおよび新竹キャンパスに在籍する留学生

### ■ 本学のここがオススメ

- ◆産業界と連携し、インターンシップや就職に繋がる機会を提供。学んだ知識を仕事に活かせるよう、実践的な育成を行っています。
- ◆AIoTスマート製造やAIを使った学習設備を整えています。専門分野と並行してAI・デジタル技術を学ぶことができ、就職に強いスキルが身につきます。
- ◆キャリア科目や資格取得のサポートがあり、他学部の科目も選べます。自分の興味に合わせて学びを広げ、多様な進路を選べる環境が整っています。



### ■ 2025年受賞実績

- ◆ドイツ/レッドドット・デザイン賞 15件受賞 (Best of the Best 1件)
- ◆Yuxiu Cup 全国クリエイティブコンテスト AIモーション映像部門 金賞
- ◆パリ/DNAデザインアワード 受賞 4件/佳作 2件
- ◆ニューヨーク/ADC Young Ones 銀賞1・銅賞3・優秀賞8(デザイン系大学の中で2年連続アジア1位)
- ◆AIアートアワード 受賞
- ◆第58回ヒューストン国際映画祭(米国) 4部門受賞
- ◆技専校院 学生実務プロジェクト競技会 金賞1・銅賞2
- ◆フィンランド/Arch Design Award 銀賞
- ◆日本/国際アジア料理 チャレンジ大会 金賞3件

### ■ 多角的なキャンパスライフ

- ◆産学就職連携の強化:国境や業界を超えた実務能力の育成、キャリア発展授業の開設、専門家との協同教育の実施、約390の提携企業へのインターンシップと就職の機会を提供。
- ◆国際移動力の育成:アメリカ姉妹校3+1ダブルディグリー学士学位プログラムの提供、学生が教育部の補助を受けアメリカ・日本・韓国・東南アジアへの海外研修やインターンシップに行けるようサポート。

### ■ 学生寮

男子寮と女子寮があります。4人部屋で、部屋のタイプによって年間14万円から20万円。

学校の詳細や資料請求はこちら



中國科技大学



問い合わせ

志望校の資料請求はシンガク図鑑公式サイトで!!



## ちゅうごくふんかだいがく 中国文化大学

〒11114 台北市陽明山華岡路55号  
☎+886(02)2861-0511(内線 11302~11313) ✉cuafc@dep.pccu.edu.tw



### 国際性と自然が融合する学びの場から、 未来の可能性を広げる

中国文化大学の本校は台北市に位置し、台湾全土に8つのキャンパスを設置している。大学には11の学院、55の学科、34の修士課程および9つの博士課程があり、学問分野は文学、外国語、理工学、商学、法学、建築、生物、芸術、体育など多岐にわたり、学生に対して充実したかつ学際的な学習環境を提供している。本学は多様で競争力のある奨学金制度を設けており、学費および雑費の免除を受けることができるほか、学内宿舎の優遇もあり、学生が安心して学業に専念できる環境を整えている。また、学内には電競やダンスなど

を含む140以上の学生サークルがあり、学生生活を豊かにしている。国際交流の面では、世界に400以上の大学と姉妹校提携を結んでおり、交換留学やダブルディグリー-の機会を提供している。

**設置学部**  
■文學院：哲学・歴史学科(哲学クラス/歴史学クラス)/中国文系応用華語学群  
■國際暨外語學院：日本語文学学科/韓国語文学学科/欧米語学科/グローバルビジネスプログラム(オールイングリッシュ)  
■法学部：法律学科

■マスメディア学部：新聞学科/広告学科/情報メディア学科/マスメディア学科  
■理学部：応用数学学科/光電子物理学学科/化学学科/地理学科/大気・地質科学学科/生命科学学科/化学工学・材料工学学科/電気工学学科/機械工学学科/繊維技術応用学科/情報工学学科/半導体・AI技術国際学士課程(オールイングリッシュ)  
■芸術学部：美術学科/音楽学科/演劇学科/舞踊学科  
■環境計画・生物資源学部：動物科学・保健及び園芸技術学科(園芸科学技術クラス/動物科学クラス)/森

林・自然保育学科/土地資源学科/家庭科学学科/都市計画・開発管理学科/建築・都市設計学科/景観学科  
■教育学部：教育学科/カウンセリング心理学科  
■商学部：国際貿易学科/国際企業管理学科/会計学科/観光事業学科/情報管理学科/財務金融学科/マーケティングプログラム  
■体育運動健康学部：体育学科/保健栄養学科/体育運動健康学士課程  
■社会科学部：政治・経済学科/労働・人力資源学科/社会福祉学科/行政管理学科/経済学科

**学費**  
学院および学科によって異なり、**年間約91,470~106,780台湾ドル**程度。

**奨学金**  
学費および雑費を全額免除できるものを含む、充実した奨学金制度を提供しており、さらに学内宿舎の優遇も受けられる。

学内奨学金：僑生・香港・マカオおよび外国人学生奨学金、国際専修科奨学金、中国語学習奨学金、バディ奨学金、華岡奨学金 など  
学外奨学金：\* 外交部台湾奨学金 \* 教育部台湾奨学金 \* 中央研究院國際大学院生プログラム \* 國際協力開発基金会(ICDF)國際高等人材育成外國人學生獎學金プログラム

### オールイングリッシュ授業

- ①グローバルビジネスプログラム：学部課程では英語能力基準としてTOEFL iBT 57以上IELTS4、TOEIC 550以上。修士課程ではTOEFL iBT 68以上、IELTS5、TOEIC 650以上。
- ②半導体・AI技術国際学士課程
- ③國際企業管理学科博士課程

### 無料の授業

【中国語】本学では無料の中国語授

業を開講しており、必要に応じて受講講することができる。  
【英語】ダブルディグリープログラム向けのIELTS対策コース

### 学生寮

【校内】  
●男子寮：3~6人部屋、1学期あたり約11,700~15,700台湾ドル。  
【女子寮】4人部屋、1学期あたり約10,600~18,000台湾ドル。  
【校外】  
●男女ともに2人部屋および4人部屋があり、1学期あたりそれぞれ約18,000台湾ドルおよび28,000台湾ドル。

※すべての内容は学校公式サイト  
の公告を基準とする

## とうかいだいがく 東海大学

〒407224 台中市西屯区台湾大道四段1727号  
☎886-4-23590121 #28513, 28512(國際事務所) ✉oir@thu.edu.tw(國際事務所)



### 留学生に安心な学びを提供し、生活支援や文化交流も充実した、温かい配慮の行き届いた大学

1955年に創設され、台湾初の幼稚園から博士課程までを備えた私立総合大学。台湾の有力メディアである「遠見雜誌」大学ランキング2025では総合15位にランクイン。AI技術の応用からクリエイティブ芸術まで、最先端の学びを。40か国以上の留学生が集う国際的なキャンパスで、世界360校を超えるネットワークを活かしたグローバル教育を展開している。

### 設置学部

■文学部  
中国文学学科/外国文学学科(英

語)/歴史学科/哲学学科/日本語文化学科/華語教学国際修士号プログラム  
■理学部  
応用物理学科/化学科/生命科学科/知能計算・応用数学科  
■工学部  
化学工学・材料工学学科/工業工学・経営情報学科/環境科学。工学学科/情報科学学科/電機工学学科/デジタルイノベーション修士号プログラム  
■管理学部  
企業管理学科/国際経営・貿易学科/財務金融学科/会計学科/統

計学科/情報管理学科/國際企業管理修士課程(GMBA)(英語)  
■社会科学学部  
経済学科/政治学科(政治理論/國際關係)/行政管理。政策学科/社会学科/ソーシャルワーク学科/教育学研究(大学院)  
■農学部  
畜産・バイオテック/ロジック学科/食品科学学科/ホスピタリティ管理学科/高齢者健康管理。スポーツレジャープログラム  
■クリエイティブデザイン・芸術学部  
建築学科/工業デザイン学科/景観デザイン学科/美術学科/音楽学科

### つづき

■法学部  
法律学科  
■国際学部(英語)  
國際經營管理學士プログラム(IBA) / サステナビリティテクノロジ・管理學士プログラム / 留學生共通プログラム

### 学費(2026年1月換算)

**約60万円**  
入学金不要。授業料は学科により1学期約27万円~40万円(1年は2学期)

### 奨学金

第一種：一年目 約50万円  
第二種：一年目 約30万円  
第三種：一年目 約10万円  
※奨学金は年に一度審査があり、毎年申請する必要がある。  
※奨学金を獲得した場合、前後学期の2回の費用明細から奨学金を差し引くものとする。

### 学生宿舎

寮は主に4人部屋で、次いで2人部屋が提供し、部屋のタイプによってことなり、年間約10万~20万円。新築の寮は、全室シャワー完備で、年間約30万円となる。

### ★お勧めする3つの理由★

### 最も美しいキャンパス・都会のオアシス

133ヘクタールの広大な森に包まれたキャンパスは、学生一人あたりの生活空間「台湾No.1」を誇り。学内には台湾中部最大級の牧場があり、名物の新鮮な牛乳は全国的な人気ブランド。シンボルの「路思義(ルー・イ)教会」をはじめ、伝統美と現代が調和した校舎群は、台湾が世界に誇るランドマーク。住みたい都市No.1に選ばれる台中市は、晴天が多く、自然災害も少ない安全な街。大学はメインストリートに面してお

り、10km以内無料の市内バスなど、公共交通だけで快適に生活できる。

### 留学生向けの手厚いワンストップサポート

出願から卒業まで、専門スタッフが寄り添う。入学前：個別カウンセリングや書類添削、空港送迎で不安を解消。入学後：居留証や健康保険等の煩雑な手続きを大学が代行・支援。交流：「日本人会」や「国際バディ」との繋がりにより、現在60名以上の日本人正規留学生在が自分らしく活躍している。

### 中国語から専門分野へ、1+4進学パスウェイ

1年目：本学の中国語センターで、中国語学習と台湾文化を体験し、専門科目を最大6単位まで無料受講可能。修得単位は正式入学後に認定されるため、時間と費用を節約できる。2年目以降：磨いた語学力を武器に、目標の専攻課程で本格的な専門学習がスタート!

学校の詳細や資料請求はこちら



中国文化大学



問合せ

志望校の資料請求はシンガク図鑑公式サイトで!!



学校の詳細や資料請求はこちら



東海大学



資料請求

志望校の資料請求はシンガク図鑑公式サイトで!!



## めい でん だ い が く 銘傳大学

【台北キャンパス】台北市中山北路五段250号  
【桃園キャンパス】桃園市龜山區徳明路5号  
【アメリカキャンパス】Gilbertson Hall, Saginaw Valley State University,  
7400 Bay Road, Saginaw, MI 48710 U.S.A  
☎03-350-7001 (桃園キャンパス) #5370  
✉ [intl\\_ed@mail.mcu.edu.tw](mailto:intl_ed@mail.mcu.edu.tw) ✉ [ihp@mail.mcu.edu.tw](mailto:ihp@mail.mcu.edu.tw)



### 世界とつながる学びを推進し、質の高い国際教育環境を提供する大学

銘傳大学は高度な国際化の特色を備えており、台湾で唯一、3度目の米国認証であるMSCHE認証を取得した大学です。また、短期間でAACSB認証を取得し、世界上位6%に入るビジネススクールとして評価されています。さらに、全英語で授業を行う国際学部を設置し、世界各国から多くの学生を惹きつけています。本学は、グローバルキャンパスと国際交流ネットワークを活用し、多様な学習機会を提供するとともに、AI人材の育成や英語教育システムの推進を通じて、学生の競争力向上に努めています。また、インターンシップ、奨

学金制度、充実したキャンパス活動を通じて、総合的に優れた学習環境を整備しています。

#### 設置学部

##### ■管理学部

国際企業学科(大学院)/情報応用・金融保険学科(大学院)/会計学科(大学院)/企業管理学科(大学院)/財務金融学科(大学院)/人工知能応用・管理学士学位プログラム

##### ■コミュニケーション学部

放送テレビ学科/映像ニュース・ソーシャルメディア学科/広告・戦略マーケティング学科/新メディア・コミュニケーション管理学科(大学

院)/コミュニケーション学部全メディア学科1年次共通プログラム(学士課程)

##### ■法学部

法律学科(大学院)/財務金融法律学科(大学院)

##### ■国際学部(全授業英語)

国際企業・貿易学位プログラム/ジャーナリズム・マスメディア学位プログラム/ファッション・イノベーションマネジメント学位プログラム/国際関係・外交学位プログラム/国際関係修士プログラム/情報技術応用・管理学位プログラム/観光・トラベル学位プログラム

##### ■人文社会科学・教育学部

応用中国語・華語教育学科(大学院)/応用英語学科(大学院)/応用日本語学科(大学院)/教育研究所/公共事務・行政管理学科(大学院)/カウンセリング臨床・ビジネス心理学(大学院)/犯罪防止学科(大学院)

##### ■観光学部

観光事業学科(大学院)/レジャー・レクリエーション管理学科/ホスピタリティ・マネジメント学科

##### ■設計学部

商業デザイン学科(大学院)/プロダクトデザイン学科(大学院)/デジタルメディアデザイン学科(大学院)/都市デザイン・持続可能な開発学科(大学院)/建築学科(大学院)

##### ■健康・医療工学学部

バイオテクノロジー学科(大学院)/スマート医療・持続可能なマネジメント学科(大学院)/生物医療工学科

##### ■電機情報学部

情報管理学科(大学院)/人工知

能応用学科(大学院)/情報工学科(大学院)/電気工学科(大学院)/半導体応用学士学位プログラム

##### ■金融テクノロジー学部

金融学科(大学院)/フィンテック応用学科

#### 初年度納入金

**46万円～52万円/年**  
(学部により異なります)

#### 奨学金

- 台湾奨学金および華語文奨学金
- 国際協力開発財団奨学金
- 銘傳大学優秀学生奨学金
- 銘傳大学外国人学生生活学習支援助金(1学期あたりNT\$8,000: 新入生は初学期申請不要)

#### 学生寮

本学の国際学生は、申請により全員宿舍の手配を受けることができます。学部新入生は最長で2年間、大

学院新入生は1年間まで宿舎に入居可能です。

#### 入学申請に必要なもの

- オンラインで入学申請書および自伝・計画書を提出
- 個人写真、パスポート、高校/大学の卒業証書・成績証明書
- 財力証明(少なくとも6,500米ドル相当)、推薦状2通、英語または中国語能力証明
- 受験料: 約NT\$1,800

#### 就職

銘傳大学「キャリア開発センター」では以下を提供しています  
○就職・職業訓練専用エリア: 学生向け求人情報、キャンパス内採用イベント  
○インターンシップ専用エリア  
○企業求人プラットフォーム  
○キャリア評価専用エリア: キャリアテスト など

学校の詳細や資料請求はこちら



銘傳大学



問合せ

志望校の資料請求はシンガク図鑑公式サイトで!!



塾の前のスキマ時間に、宿題に、お友達とのおしゃべりに



放課後を充実させるためのカフェスペースが誕生

集中して勉強したい時も、

友達と一緒にしゃべりたい時も

趣味に没頭したい時も好きなだけ楽しめます



古島駅から徒歩1分

ひとりで静かに好きなだけ勉強!

集中したいひとりの勉強も、塾前のスキマ時間に立ち寄ってプレイクして集中力アップしよう!



フリードリンクで好きなだけ楽しめる

フリードリンクなので気軽に自分の時間をゆっくり楽しめます。

★クーポンを受取る▶



ゆいレール 古島駅から徒歩1分

友達と一緒に放課後のひとときを

放課後のひとときを友達とのおしゃべりや、趣味の時間にもフリードリンクで気軽に利用できる!

大学・専門学校の進学情報も閲覧できる!

カフェスペースハンズでは大学・専門学校の情報が閲覧でき、最新の学校情報がいつでも手に入るので気軽に立ち寄ってみよう!

営業時間 10:00～20:00

〒900-0004 沖縄県那覇市銘銘1-14-7 2F  
TEL.090-6857-9288

<https://55shingaku.jp/cafe/>  
cafe space hands



Let's study abroad in Taiwan

# 台湾留学

行こう台湾!

学ぼう台湾!

ワールドワイドな感性を磨くことができる魅惑の台湾留学にあなたもチャレンジしてみまじょう!

## 台湾ってどんなトコ?

台湾は人口2,300万人ほどの国ですが、人口密度は日本より高く初めて渡台する人にとって台北市はすごくエネルギッシュに感じます。沖縄からわずか約1時間半なので沖縄人(うちなーんちゅ)にとっては馴染みやすい土地だと言えます。また日本と比較して生活費が激安なのでほとんどの人は3食外食が一般的です。(※2022年:1元=4.5円計算)

人口:2,331万人  
(日本1億2,242万人、沖縄1,460万人)  
人口密度:台湾17位(日本35位)  
年間気温:台湾23.0℃(東京16.5℃、沖縄23.9℃)  
交通手段:MRT(地下鉄)、バス、タクシー  
MRT 20~60台(90~270円)  
タクシー初乗り 70円=315円  
バス同ブロック内 15円~68円~  
渡航時間:台北→那覇  
1時間30分(LCCで片道9,000円~15,000円)  
食費:5,400~8,400円/月(23,000~38,000円/月)  
屋台料理:20~50円(90~225円)  
弁当:70円(315円)  
魯肉飯(ルーローファン) 90円=405円  
(※2022年時点の情報)

## 台湾留学を希望する人はお気軽にお問い合わせください!

ハンズ台湾留学センターでは、密接に情報交換している台湾の国立大学やトップ私立大学、実業性の高い科技大学(日本の専門学校に近い大学)まで、無料で情報提供をしています。台湾留学を希望している人はお気軽にお問い合わせください。

〈シンガポールで情報共有している台湾の主な大学〉  
[台北] 国立政治大学 / [台北] 実践大学 / [台北] 東呉大学 / [新北] 淡江大学 / [桃園] 開南大学 / [桃園] 中原大学 / [台中] 弘光科技大学 / [台中] 靜宜大学 / [台中] 東海大学 / [台中] 逢甲大学 / [嘉義] 吳鳳科技大学 / [台南] 台南応用科技大学 / [台南] 長栄大学 / [高雄] 国立高雄大学 / [高雄] 輔英科技大学

沖縄の高校生のための  
ハンズ台湾留学センター

Let's study abroad in Taiwan

# 台湾留学の魅力



外国人留学枠を活用することで比較的有利に入学出来る

多くの大学では外国人留学生の為の特別枠を設けており、試験は無く、書類審査等の比較的簡単な審査で入学することができます。



学費・寮費生活費が激安!

台湾の学費は日本の半額~1/3、入学金や施設料などありません。大学の寮費も月1万円前後と激安。日本の1.5年分の費用で4年間過ごせます。



留学生向けの奨学金も申請出来る

ただでさえ学費が安い台湾ですが、留学生の為に給付奨学金制度も整っているため経済的にも安心です。



治安がよく親日だから安心して学べる!

台湾の人々は、親日であることは以上に、気さくで明るく情に厚い国民性。街の雰囲気もどことなく沖縄に似ていて安心して生活できます。



中国語と英語を同時マスター!

台湾では中国語と英語のテキストを使用するため、卒業までには中国語と英語の両方を身につけることができます。



交換留学で台湾から世界へ!

グローバルな台湾では、韓国・シンガポール・アメリカ・オーストラリア・イギリス・カナダなど、世界各国に交換留学を実現しています。

年間必要経費比較!

学費が激安! 入学金は不要! 学費以外のその他費用は不要! 寮費も激安!

	台湾		日本国内			
	国立	私立	県外 国公立大学	県外 私立大学		県内 国公立大学
学 費	35万円	50万円	82万円	137万円	178万円	82~93万円
寮 費	10~18万円		48~72万円		...	...
生活費	35~50万円		60~84万円		36~48万円	
合 計	80~103万円	95~118万円	184~238万円	245~293万円	286~334万円	118~148万円

※国内の学費は、入学金を含みます。台湾では入学金は不要です。  
※台湾の寮費は、3~4人部屋の大学寮を前提としています。  
※生活費は、食費・光熱費・通信費・交通費で算定しています。交遊費等は含みません。

## ハンズ台湾留学センターの特徴

- 1 台湾留学の総合相談**  
台湾留学を考えている方に、さまざまな相談を受け付けます。お気軽にご相談ください。
- 2 台湾の大学情報の提供**  
当センターが提携または交流のある台湾の大学の細やかな情報を提供します。
- 3 台湾の大学附華語センターの紹介**  
中国語が全くできない方のために大学附属の華語(中国語)センターの紹介も行っています。
- 4 沖縄の中国語教室の紹介**  
台湾の大学に入学するにはTOCFLのA2資格が必要です。沖縄県内の優良中国語教室の紹介も行っています。

台湾留学についてのお問い合わせはこちら

留学専門  
中国語教室への  
お問い合わせは  
コチラ

沖縄の高校生のための  
**ハンズ台湾留学センター**  
TEL. **098-866-9288**  
(株式会社 ハンズ・コム内)  
Mail: **taiwan@hands.ne.jp**

お問い合わせ



台湾留学の  
相談  
受付中!!



沖縄に注目している学校が満載!

# 専門学校

ひと目でわかる! 掲載専門学校・養成学校所在地マップ!

【沖縄／九州／中四国エリア】

【専門学校】

沖縄エリア

九州エリア

中四国エリア

関西エリア

中部エリア

関東エリア

東北エリア

北海道エリア

沖縄

九州

中四国

関西

中部

関東

東北

北海道

## 福岡県

掲載ページ

- 九州医療スポーツ専門学校 — B-182
- 九州CTB理容美容専門学校 — B-182
- 公務員ビジネス専門学校 — B-183
- ハリウッドワールド美容専門学校 — B-184
- 福岡医健・スポーツ専門学校 — B-185
- 福岡看護職大学校 — B-183
- 福岡スクールオブミュージック&ダンス専門学校 — B-185
- 福岡ホテル・ウェディング&製菓調理専門学校 — B-185
- 福岡リハビリテーション大学校 — B-183
- 福岡理容美容専門学校 — B-186

沖縄/九州  
中四国エリア



## 広島県

掲載ページ

- 広島会計学院ビジネス専門学校 — B-187
- 広島外語専門学校 — B-187
- 広島コンピュータ専門学校 — B-188
- 広島情報ビジネス専門学校 — B-188
- 広島美容専門学校 — B-188

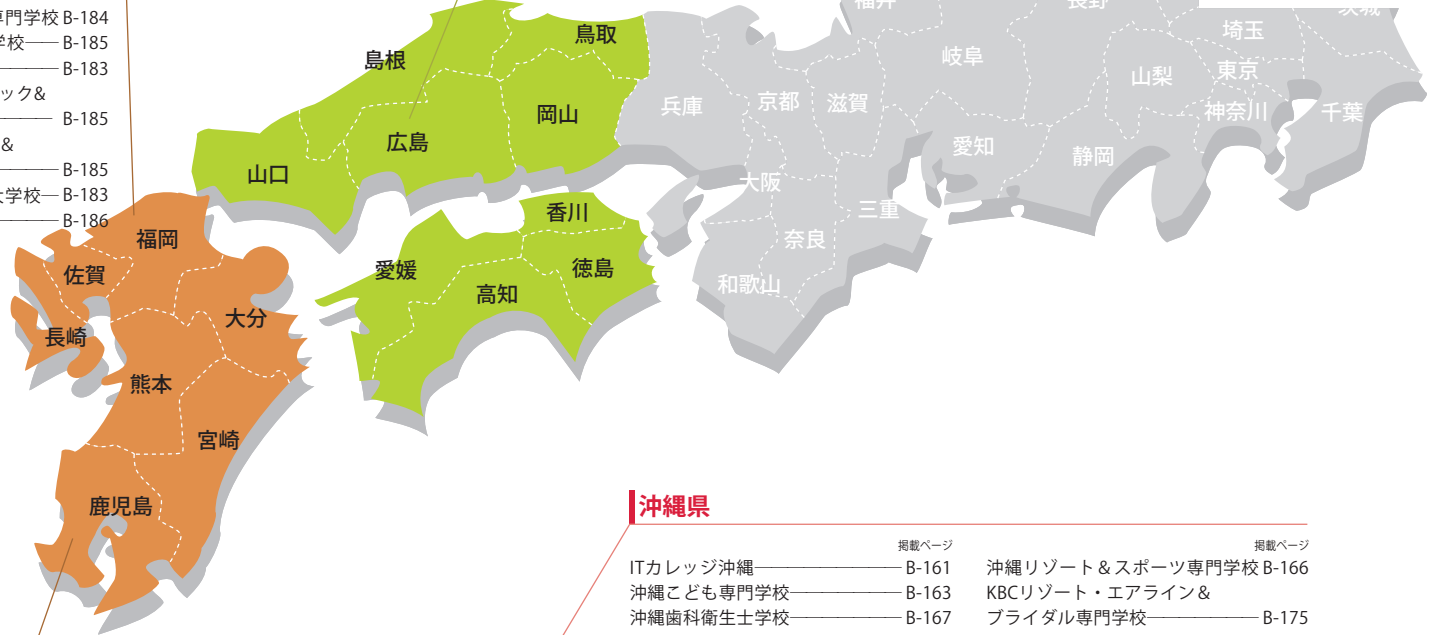

興味のある学校は  
ガンガン資料請求  
してみよう!



## 鹿児島県

掲載ページ

- 奄美看護福祉専門学校 — B-181

## 沖縄県

掲載ページ

掲載ページ

- ITカレッジ沖縄 — B-161
- 沖縄リゾート&スポーツ専門学校 — B-166
- 沖縄こども専門学校 — B-163
- KBCリゾート・エアライン&プライダル専門学校 — B-175
- 沖縄歯科衛生士学校 — B-167
- サイ・テク・カレッジ美浜 — B-171
- 沖縄中央学園 — B-169
- サイ・テク・カレッジ那覇 — B-172
- 沖縄統合医療学院 — B-168
- 那覇日経ビジネス — B-173
- 沖縄ビジネス外語学院 — B-162
- 日経ビジネス — B-174
- 沖縄ビューティー&プライダル専門学校 — B-164
- パシフィックテクノカレッジ学院 — B-176
- 沖縄プライダルモード学園 — B-170
- 北部看護学校 — B-177
- 沖縄みらいAI&IT専門学校 — B-165
- 琉球リハビリテーション学院 — B-178

沖縄





沖縄に注目している学校が満載!

# 専門学校

ひと目でわかる! 掲載専門学校・養成学校所在地マップ!

【関西／中部／関東／東北エリア】

【専門学校】

沖縄エリア

沖縄

九州エリア

九州

中四国エリア

中四国

関西エリア

関西

中部エリア

中部

関東エリア

関東

東北エリア

東北

北海道エリア

北海道

ワシがわかりやすく  
学校紹介をしているので  
1校だけでなく  
いろいろな学校を  
見比べるのじゃ!



関西/中部  
関東/東北エリア

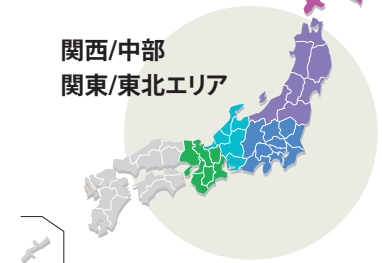

## 岐阜県

掲載ページ  
中日本航空専門学校 B-193

## 兵庫県

掲載ページ  
神戸医療福祉専門学校 B-189

## 大阪府

掲載ページ  
グラムール美容専門学校 B-190  
東洋医療専門学校 B-191  
履正社国際医療スポーツ専門学校 B-192  
履正社スポーツ専門学校 北大阪校 B-192

## 茨城県

掲載ページ  
アジア動物看護理学療法専門学校 B-195  
アジア動物専門学校 B-195  
掲載ページ  
アジア動物ペット  
スタイリスト専門学校 B-195

## 東京都

掲載ページ  
東京ビジュアルアーツ・アカデミー B-194  
日本工学院専門学校 B-196  
掲載ページ  
日本工学院八王子専門学校 B-196

# 専門学校 ITカレッジ沖縄

〒900-0022 沖縄県那覇市樋川1-1-77  
☎0120-100-192 ✉pr@it-college.ac.jp



## アイデアをカタチに

### 設置学科

- ITスペシャリスト科
  - 情報システムコース (3年課程)
  - 情報セキュリティコース (2年課程)
- ゲームクリエイター科 (2年課程)

### 初年度納入金

□入学金 **10万円** (全学科共通)

□授業料  
ITスペシャリスト科 **87万円**  
ゲームクリエイター科 **87万円**  
※教材費等は別途  
※ノートパソコン購入費は別途

### 学費免除制度

- 皆出席者免除 (20万円)
- 成績優秀者免除 (10万円)
- IT資格所有者免除 (最大10万円)
- 親族入学 (5万円)
- 再進学支援 (毎年5万円)
- 沖縄県内離島地区免除 (5万円)
- 沖縄県外在住者免除 (5万円)

### 奨学金

- 日本学生支援機構奨学金
- 高等教育の修学支援制度対象校

### 資格・検定

CompTIA Tech+/CompTIA Cloud

Essentials +/SEA/J 情報セキュリティ技術認定試験/Oracle Certified Java Programmer, Bronze SE 認定資格/Java™プログラミング能力認定試験/Python プログラミング能力認定試験/.com Master/Linux 技術者認定試験/ Linux/CGクリエイター検定/AWS認定資格試験

### 卒業後の進路

学生一人ひとりに合わせた「オーダーメイド就職」で、カウンセリングをもとに希望職種や適性を確認し、一人ひとりに合わせた就職指導計画をたて、職員一丸となってサポートします!

## アイカレの特長

### ゼロから学べる

アイカレは全学科、学生一人一人にノートPCを配布! PCをお持ちでない方も安心。更には、最初はPCの基礎操作の講義もあるので初心者でも安心です。

### 「わかる」より「できる」

アイカレはノートPCを使う実習が座学よりも多く、「知識として知っている」よりも「実際に作ることができる」ようになるカリキュラムです。

### オリジナルの講義

IT業界でも最先端のカリキュラムや、ゲーム業界のプロと連携したオリジナルの講義を行っています。詳しくはオープンキャンパスで!

## なりたい「自分」で選ぶ! 学科・コース

「幅広い分野を3年間じっくり学ぶ」  
ITスペシャリスト科  
情報システムコース

「目指せホワイトハッカー」  
ITスペシャリスト科  
情報セキュリティコース

「ゲーム制作の全てを学んで身に付ける」  
ゲームクリエイター科

学校の詳細や資料請求はこちら



ITカレッジ沖縄



資料請求

志望校の資料請求はシンガク図鑑公式サイトで!!



# 専門学校 沖縄ビジネス外語学院

〒900-0015 沖縄県那覇市久茂地1-2-20 OTV国和プラザ7F  
☎098-863-3060 ✉pr@gaigo.biz



## 「英語がキャリアになる専門学校」

### 設置学科

- 観光本科  
エアライン総合コース (2年課程)  
国際観光ビジネスコース (2年課程)
- 英語本科  
ビジネス英語コース (2年課程)  
通訳翻訳コース (2年課程)

### 初年度納入金

□入学金 **10万円** (全コース共通)  
□授業料 (全コース共通) **83万円**  
※教材費等は別途

※研修や留学の費用は参加者のみ

### 学費免除制度

- 皆出席者免除 (20万円)
- 成績優秀者免除 (10万円)

- 英検・ビジネス系資格免除 (最大10万円)
- 親族入学 (5万円)
- 再進学支援 (毎年5万円)
- 沖縄県内離島地区免除 (5万円)
- 沖縄県外在住者免除 (5万円)

### 奨学金

- 日本学生支援機構奨学金
- 高等教育の修学支援制度対象校

### 資格・検定

TOEIC・英検・IELTS・秘書検定・サービス接客検定・Word文書処理技能認定試験・Excel®表計算処理技能認定試験・SNSマーケティング検定・中国語検定・ハンゲル能力検定試験・翻訳実務検定・普通救命講習 など

### 研修・留学

研修(韓国・フィリピン・エアライン) 留学は自分で国や期間を選べる! 海外クルーズ船有給インターンシップ、ホテルインターンシップ制度あり。

### 卒業後の進路

- 就職: ANA沖縄空港株式会社、JALスカイエアポート沖縄株式会社、JTA日本トランスオーシャン航空、スカイマーク株式会社、フジドリームエアラインズ、ダイワロイネットホテルズ、ダブルツリーbyヒルトン那覇首里城
- 大学編入: 琉球大学、沖縄国際大学、沖縄大学、東京福祉大学 など

## Gaigoなら”語学×○○”で将来の選択肢が広がる

語学×エアライン	語学×観光・ホテル	語学×ビジネス	語学×コミュニケーション
エアライン総合コース	国際観光ビジネスコース	ビジネス英語コース	通訳翻訳コース

語学×進学  
「大学で更に学びたい!」

### ”大学編入”という選択肢

専門学校は就職する事だけが進路ではありません。Gaigo在籍の2年間で実践的な英語を身につけた上で、希望の大学の3年次または2年次に編入することができます。(大学編入は全コースで利用することができます)

### 留学・海外就職の世界基準試験

## IELTS (アイエルツ)

英語圏を中心に、世界的に認知度が高いIELTSをGaigoでは特別クラスで指導(希望者のみ) 憧れの海外留学への近道!

学校の詳細や資料請求はこちら



沖縄ビジネス外語



資料請求

志望校の資料請求はシンガク図鑑公式サイトで!!



# 沖縄こども専門学校



〒900-0012 沖縄県那覇市泊1丁目38-1  
☎0120-941-902

## 那覇市泊の保育士・幼稚園教諭の専門学校!

本校は保育士・幼稚園教諭を目指す専門学校で、実際の保育現場で保育士や幼稚園の先生として働いていたプロの先生による指導のもと、少人数制の授業の中で1人ひとりを一から丁寧に指導するのが特徴です。資格取得や就職活動へのサポートも万全で、保育現場で即戦力となる人材を育成します。

**設置学科**  
■こども総合学科  
(こども心理コース/病児保育コース/こどもスポーツ・ダンスコース/こども音楽コース/3DAYスタイル)

自分の好きや得意、通学スタイルに合わせて、4つの専門コースの中から選び、じっくり学ぶ! 強みをもった保育者になれる。  
■保育科  
(保育士・幼稚園教諭コース/保育士コース午前午後通学スタイル/保育士コース午前通学スタイル) 夢への最短コース! 即戦力を身につけて2年間で保育の現場へ。



**初年度納入金**  
こども総合学科 **95万円**  
保育科 **95万円**  
※分納も可能です。  
※詳細は本校までご連絡下さい。



**奨学金**  
■三幸学園特待生制度  
■三幸学園初期費用軽減&学費分割制度  
■三幸学園給付奨学金&学費納入制度  
■ひとり暮らし奨学生制度  
■日本学生支援機構奨学金制度  
■国の教育ローン  
■提携教育ローン

**資格**  
■保育士と幼稚園教諭の資格をダブル取得可能!  
保育士と幼稚園教諭の資格をダブル取得できるので、就職の幅が広がります。また、近年増えている保育園と幼稚園が一緒になった「認定こども園」では、保育士と幼稚園教諭の両方の資格を持っていることがのぞましいとされています。本校であれば、こども園での就職もでき、社会のニーズに合った保育者になることができます。

■短大卒業の学位が得られる!  
大学卒業学位取得も目指すことができる!  
小田原短期大学と教育連携をしているため、本校卒業と同時に短大卒の学位も得られます。また卒業後、東京未来大学編入学も可能です。(費用免除の特典有り) その他にも現場で役立つ資格が取れるので、即戦力として活躍できます。  
■めざすライセンス! 取得可能な資格一覧  
保育士資格(国家資格)/幼稚園教諭二種免許状/社会福祉主事任用資格/こども運動指導者検定 Basic・Core/子どもの保健検定/パソコン技能検定準1~3級 など

**就職**  
■就職実績  
毎年、高い就職率を維持するこども専門学校。就職率や求人数、主な就職先をご紹介します。  
★就職決定率→100%!

※2025年3月本校卒業生実績  
★豊富な中から選べる求人件数→10,466件!  
※2025年3月  
三幸学園こども校 実績  
★就職先一覧  
【保育園】沖縄琉球大学病院保育園 ミライエ/もりのなかま保育園/千草保育園/もみじ保育園/児童養護施設なごみ/民間学童DREAMゆめかな学童/いずみ幼稚園/ゆたか認定こども園/浜川こども園/ジャングリア沖縄/マブヤサパートナーズクラブ/LEGOLAND Japan 合同会社/株式会社こどもクラブ/キッズ大陸

**校舎内に保育園を併設**  
校舎内に沖縄こども保育園を併設しています。保育現場の現状をリアルタイムで把握し、専門学校のカリキュラムに取り入れているので、実践力を身につけた保育者を育成することができます。

# 沖縄ビューティー&ブライダル専門学校



〒900-0011 沖縄県那覇市上之屋1-3-13  
☎098-851-3166 ✉info-okinawa-beauty@sanko.ac.jp

## 「ありがとう」と言われる美容・ブライダルのプロになる。

〈沖縄ビューティー&ブライダル専門学校〉ヘア・メイク・ネイル・エステ・ブライダルなど美容を幅広く学ぶことができます! 沖縄ビューティー&ブライダル専門学校は、美容師国家資格合格者数全国No.1(第51回美容師国家試験三幸学園ビューティー校実績)★自分にあったコースを選び、プロの先生がいつでもそばにいる環境で憧れの美容を学べる。ヘアメイク科は2年間で美容師国家資格を取得し、実践的なヘアメイクをマスター。映画・テレビ・CM・舞台・雑誌で活躍するヘアメイクアーティストをめざせます!

**設置学科**  
■美容科  
ヘアスタイリストコース/ネイル&アイラッシュコース  
2つのコースから選んでヘア・ネイル・アイラッシュの技術と知識を持つオンリーワンの美容師へ。  
■ヘアメイク科  
2年間で美容師国家資格を取得し、実践的なヘアメイクをマスター。  
■トータルビューティー科  
メイクアップコース/ネイルアートコース/エステティックコース(女子のみ)

美容を幅広く学んで基礎づくり。知識を得てからコース選択で希望の分野へ。  
■ブライダルプロデュース科  
ウェディングプランナーコース/ブライダルヘアメイク&ドレスコース(女子のみ)  
新郎新婦様の幅広い要望に応えられるようにブライダルを総合的に学びます。  
■美容師免許取得コース  
トータルビューティー科・ブライダルプロデュース科で学びながら美容師国家資格の取得を目指せます。



**初年度納入金**  
■美容科、ヘアメイク科 **100万円** ※1  
■トータルビューティー科、ブライダルプロデュース科 **95万円** ※1 ※2  
※1 年間学費とは別に教材実習費等の別途費用がござります。初年度は35~43万円程度を想定しております。詳細は学校案内パンフレットをご確認ください。  
※2 「美容師免許取得コース」を選択された場合、別途追加費用がござります。詳細は学校案内パンフレットをご確認ください。

**奨学金**  
■三幸学園初期費用軽減&学費分割制度  
■三幸学園給付奨学金&学費納入制度  
■寮奨学生制度  
■日本学生支援機構奨学金  
■国の教育ローン  
■提携教育ローン  
■その他奨学金教育ローン

**資格**  
■美容師国家資格  
■ABEまつ毛エクステンション Assistant director  
■City&Guilds国際美容技能資格Module.2  
■AEA上級認定エステティシャン  
■AJESTHE認定上級エステティシャン  
■トータルメイクアップ検定 ベーシック・アドヴァンス  
■日本化粧品検定2~3級  
■JNECネイリスト技能検定試験  
■JNAジェルネイル技能検定試験  
■パーソナルカラー コーディネート検定ベーシック  
■きもの着付2~3級  
■ブライダルコーディネート技能検定  
■ドレススタイリスト検定

**就職**  
全国的なネットワークで強い就職をサポート! 担任の先生、就職担当の先生のフォローアップで2025年3月本校卒

業生就職率100%。地元での就職もあこがれの地での就職も叶えます。たくさんの卒業生が日本全国で活躍しているから業界との繋がりも強く、高い実績を評価されています。

**その他**  
最大のイベント、ビューティーショーは、2年生が中心となってこれまで学んだ技術とセンス、想像力の全てを注ぎ込む大舞台。ヘア、メイク、ネイルはもとより、衣裳、脚本、振り付けなど、全てを学生自身がトータルプロデュースする美の集大成。全員が一丸となって作り上げる舞台は、心ふるわす感動のドラマに満ちています。

**オープンキャンパス**  
6/6(土)、6/7(日)、6/13(土)、6/20(土)、6/21(日)、6/28(日)、7/4(土)、7/5(日)、7/11(土)、7/12(日)、7/18(土)  
<以降も随時開催。詳細はHPにて>  
上記以外にも学校見学会受付中

学校の詳細や資料請求はこちら



沖縄こども



資料請求

志望校の資料請求はシンガク図鑑公式サイトで!!



学校の詳細や資料請求はこちら



ビューティー&ブライダル



資料請求

志望校の資料請求はシンガク図鑑公式サイトで!!



# 沖縄みらい AI&IT専門学校

〒900-0012 沖縄県那覇市泊2-6-8  
☎0120-905-119 ✉info-okinawa-ai@sanko.ac.jp



三幸学園 沖縄みらいAI&IT専門学校

## AI・IT・デザインでみらいをおもしろく

沖縄みらいAI&IT専門学校では、AI・IT・デザインを通じて人に感謝され、持続可能な社会に貢献できるプログラマー・CGクリエイター・WEBクリエイターを育成します。

### 設置学科

■ AIプログラミング&CGクリエイター科  
PCやIT初心者でもプログラミングの基礎からじっくり学べるので安心です。1年次にAI・ITに関する幅広い知識とスキルを取得し、2年次には自分の好きを伸ばせるコースを選択します。

・AIプログラミングコース  
AI技術のスペシャリストを目指す！JavaやAI基礎技術(Python)を習得し、システムエンジニアやプログラマーを目指します。  
・CGクリエイターコース  
AI技術で新たな未来を創造する！JavaやCG・ゲーム制作の基礎を習得し、CG・ゲームクリエイターを目指します。  
■ WEBクリエイター科  
WEBデザインやHP・WEBアプリケーション制作を専門的に学べる学科です。1年次にWEBやITに関する知識とスキルを習得し、2年次には実

際にHP制作やWEBアプリケーション開発を行います。

### 初年度納入金

105万円

### 奨学金

- 特待生制度
- 三幸学園初期費用軽減&学費分割制度
- 三幸学園給付奨学金&学費納入制度
- 日本学生支援機構奨学金
- 国の教育ローン
- 提携教育ローン

「基本情報技術者試験」の科目A試験が免除されます。

### 充実した就職サポート制度



一人の生徒に対し、クラス担当と企業をまわり生徒と求人先の架け橋となる就職担当の先生の2人が、就職活動をサポートします。

### ITの最新トレンドが学べる実践重視のカリキュラム

プロのエンジニア研修を手掛ける東京ITスクール様との教育連携により、現場で即戦力として求められ

る実践的な知識やスキルをカリキュラムに組み込んでいます。

### 施設完備

2024年4月開校だからきれいな校舎でキャンパスライフを送ることができます。AI・ITを学ぶためにつくられたおしゃれな校舎で授業を受けることで感性も磨かれます。



### 資格取得

AWS認定資格など実践的な資格を取得することで、自身のスキルの証明になるだけでなく、「資格手当制度」等を導入している企業もことから就職後にも役立ちます。



### 資格サポート

ITパスポートや基本情報技術者試験などの国家資格取得も目指していきます。基本情報技術者試験対策講座を実施。この講座を受講し修了試験に合格した方は、国家資格

学校の詳細や資料請求はこちら



沖縄みらいAI&IT



資料請求

志望校の資料請求はシンガク図鑑公式サイトで!!



# 沖縄リゾート&スポーツ専門学校

〒900-0011 沖縄県那覇市上之屋1-3-13 (オープンキャンパス・入試開催場所)  
〒900-0012 沖縄県那覇市泊2-6-8 (本館) ☎0120-007-647



## 大好きなスポーツと、ずっと。

本学はスポーツトレーナー、スポーツインストラクター、ダイビングインストラクター、グランドスタッフ、観光ガイドスタッフなどの育成を行う専門学校です。現場に即した教育をモットーに実際に体を動かしながら指導方法を自ら考え、実践するカリキュラムを中心に学び、現場ですぐに役立つ知識・技術を身につけます。

### 設置学科

■ スポーツトレーナー科  
(パーソナルトレーナーコース)  
最高のパフォーマンスを引き出す確かなトレーニング技術・指導力を身につけます。

(メディカルトレーナーコース)  
ボディケアの知識をもつトレーナーに！不調を抱えた人をサポートし、ベストなパフォーマンスを引き出します。(栄養トレーナーコース)  
運動と食事の深い関わりを学び、アスリートから一般の方まで広くサポートができるトレーナーを目指します。(フィジカルトレーナーコース)  
トレーニングからコンディショニングの管理まで幅広くマスターし、スポーツチーム・選手のトレーナーを目指します。  
■ スポーツビジネス&ウェルネス科  
(スポーツインストラクターコース)

フィットネスクラブや総合型スポーツクラブのインストラクターを目指します。(スポーツビジネスコース)  
大好きなスポーツをフィールドに活躍するショップスタッフ、チームスタッフを目指します。  
■ リゾート観光・ホテルエアライン科  
(ホテル&エアラインコース)  
国内・国外のお客様の快適な旅をサポートするプロフェッショナルとしての接客力を身につけます。  
(ダイビング・アウトドア観光コース)  
ダイビングやアウトドアの楽しさと感動を安全に伝えるための知識や技術を身につけます。

### 初年度納入金

スポーツトレーナー科  
スポーツビジネス&ウェルネス科  
103万円  
リゾート観光・ホテルエアライン科  
90万円

■ 教材実習費及び教科書代、ウェア代、実習費、検定受験料などが別途必要です。

### 奨学金

- 三幸学園初期費用軽減&学費分割制度
- 三幸学園給付奨学金&学費納入制度
- 日本学生支援機構奨学金制度
- ひとり暮らし奨学生制度
- 国の教育ローン
- 提携教育ローン

### 資格

健康運動実践指導者、JATI認定トレーニング指導者、中学校教諭一種(二種)免許状(保健体育)、高等学校教諭一種免許状(保健体育)、フィットネスク

ラブ・マネジメント技能検定3級(国家資格)、PHI Pilates Basic Exercise Instructor、スポーツ栄養実践アドバイザー、IHTA認定リラクゼーションセラピスト検定2級、ストレッチングトレーナーパートナー、国内旅行業務取扱管理者(国家資格)、潜水士(国家資格)、レストランサービス技能検定3級 他

### 就職

● スポーツ業界と強いパイプ!  
全国10都市に姉妹校を持っており、日本全国のスポーツチームやスポーツ・観光業界とのつながりが強いのが特徴です。毎年多数の卒業生をスポーツ・観光業界に送り出しています。  
● 第一線で活躍するプロ講師陣  
プロチームでトレーナーをしている先生や、大手フィットネスクラブで活躍中の現役インストラクターの先生がいますので、現場の生の声が聞けたり、直接指導を受けられたりします。

● 充実した就職サポート制度で、就職決定率100%!  
就職決定者数84名/就職希望者数84名(2025年3月本校卒業生実績)  
クラス担任と、企業の求人情報に詳しい教員がタッグを組み、就職活動をサポートします。面接の指導から履歴書の添削まで細やかにサポートします。

● 全国どこでも就職可能!  
求人情報が全国規模で手に入るの、他の地域に就職希望の学生も、就職担当教員と担任教員が全面サポートします。

### オープンキャンパス

6/6(土)、7(日)、13(土)、20(土)、21(日)、28(日)、7/4(土)、5(日)、11(土)、12(日)、18(土)、20(月・祝)、26(日)、8/1(土)、2(日)、3(月)、8(土)、9(日)、15(土)、16(日)、23(日)、30(日)  
上記以外にもminiオープンキャンパス受付中。9月以降の予定など詳細は本学Webサイトをご確認ください。

学校の詳細や資料請求はこちら



沖縄リゾート&スポーツ



資料請求

志望校の資料請求はシンガク図鑑公式サイトで!!



# 一般社団法人 沖縄県歯科医師会立 沖縄歯科衛生士学校

〒901-2134 沖縄県浦添市港川11-36-3  
☎098-877-0167 ✉odhs@okisi.org

## 高等教育の新修学支援制度の対象校 「専門実践教育訓練指定講座」認定校



口腔健康管理・歯科医療の専門職  
人々の「口腔の健康」をサポートする  
人材を育成する。

沖縄県内で51年の歴史のある最初  
の歯科衛生士養成学校！  
本校では、医療人としてのみならず  
社会人としても、誰からも信頼され  
る人間性豊かな歯科衛生士の育成  
を目指しています。乳幼児から高  
齢者までの口腔の健康づくりのた  
めに貢献でき、また自分自身の口  
腔管理ができることも魅力の一つ  
です。

### 設置学科

■ 歯科衛生士科：歯科衛生士国家資格を得るために、医療人としての基礎知識や歯科医学の概要、基本技術を修得し、臨地・臨床実習においてさらに知識、技術を高めていきます。

### 初年度納入金

**90万円**  
(教科書代等別途)

### 資格

本校卒業時に歯科衛生士国家試験の受験資格を授与。国家試験対

策は1年次から段階的に実施し、毎月の校内模擬試験に加え、全国模擬試験を行い、その結果を基に1人1人の弱点や理解度を分析。学生個々に合わせた、着実に力を伸ばすことができるプログラムで指導していきます。また、実際の国家試験と同じ形式・時間での模擬訓練を行い、本番特有の緊張を和らげられるよう精神面のサポートも行っていきます。更に、全講師による国家試験対策講義では、過去の国家試験問題の傾向を分析し、出題対策を実施しますので、受験生にとっては非常に有効な国家試験対

策の講義となっています。

### 就職

令和7年度  
就職率 **100%**

就職率100%の実績に基づく、本校独自のサポート体制！本校の就職希望学生は、毎年100%就職を実現しています。これは、本校の母体である沖縄県歯科医師会の会員の歯科医院から、学生数を大きく上回る求人数が寄せられているためです。学生への就職希望調査後、専門家による就職オリエンテーションを実施。その後一斉に求人票の開示を行い、学生はその中から自分に合った歯科医院を選んでいきます。このように本校では、全員が納得いくまで就職活動ができるよ

う、丁寧にサポートする体制を整えています。また、既卒者向けに、離職後の再就職サポートも随時行っていますので、卒業生でも安心して、いつでも学校に相談に来ることができます。

### その他

#### ■ 臨地・臨床実習

本校では、一般歯科診療所をはじめ、口腔保健医療センターや病院、歯科口腔外科での臨床実習を行っており、歯科医師や歯科衛生士の指導教員による丁寧な指導のもと、確かな知識と技術が習得できます。また、地域での乳幼児健診の見学実習に加え、幼稚園や障害者施設、高齢者施設でのブラッシング指導実習も実施しており、非常に充実した内容になっています。

#### ■ 充実した基礎実習

学生1人に1台、基礎実習システム

機を配備し、徹底した基礎訓練を実施。更に3人に1台の歯科診療ユニットも完備。学生同士が相互に術者・患者・アシスト役を経験し、それぞれの立場から技術を学び、患者の気持ちを理解する力を身につけます。診療所と同等の設備を用いて訓練を行い、臨床実習での学習効果を一層高めます。

#### ■ オープンキャンパス

第1回 令和8年6月20日(土)開催予定  
第2回 令和8年8月7日(金)開催予定  
第3回 令和8年12月19日(土)開催予定  
第4回 令和9年2月13日(土)開催予定  
参加を希望する方は、事前に申込が必要です。詳細については、本校ホームページをご確認ください。

#### ■ 総合型選抜

出願を希望する方は、オープンキャンパスへの参加が必須です。詳細については、本校ホームページをご確認ください。

# 専門学校 沖縄統合医療学院

〒901-2132 沖縄県浦添市伊祖4丁目1-19  
☎0120-873-104



## 医療系国家資格とスポーツトレーナー資格を取得!! スポーツ・医療のスペシャリストに!

本校は柔道整復師・鍼灸師・理学療法士に加え、沖縄で唯一「日本スポーツ協会公認アスレティックトレーナー」を目指せる学校です。柔道整復学科、鍼灸学科、理学療法学科はJATAC協会認定校のため、卒業と同時にJATACアスレティックトレーナー資格の取得も可能! 地域ボランティアや、高校総体や国際試合など県内の様々なスポーツ現場での活動を通し、早期から実践力を磨き学習へのモチベーションを高めます。資格取得を目指すのももちろん、「スポーツに関わる仕事がしたい!」「人を支える仕事がしたい」あなたの夢の実現をサポートします。

### 設置学科

■ 柔道整復学科(昼・夜/3年制)  
柔道整復師は骨折や脱臼の整復、捻挫や打撲などの外傷に対し、人体の自然治癒力を手技療法(整復・固定・後療)で最大限に引き出す施術を行います。  
■ 鍼灸学科(昼・夜/3年制)  
鍼灸師は東洋医学に基づき、身体の経穴(ツボ)に鍼(はり)や灸(きゅう)で刺激を与え、経絡の流れを整え、様々な病気の予防や症状の改善を行います。  
■ 理学療法学科(全日/3年制)  
理学療法士は身体に障害をもつ人

や傷害の発生が予測される人に対して、基本動作能力の回復や維持または予防を目的に運動療法や物理療法を行います。  
■ アスレティックトレーナー学科(土曜・日曜×5コマ/2年制)  
アスレティックトレーナーはスポーツドクターやコーチと連携し、選手の健康管理、ケガ予防、応急処置、トレーニング、パフォーマンス向上などを支えます。日本最高峰のスポーツトレーナー資格である日本スポーツ協会公認アスレティックトレーナーを取得することでプロチームや世界を舞台に活躍の場が広がります。

### 初年度納入金 160万円

(アスレティックトレーナー学科は除く)  
(内訳:入学金25万円/年間学納金135万円) ※別途教科書代等実費負担

### 奨学金・制度

■ Wスクール奨学生制度  
複数学科に在籍する者に対し入学金の免除と奨学金を支給します。  
■ 国家試験合格保証制度  
国家試験を再受験することになった場合は、卒業後も無料で授業の聴講や国試対策講座が受講できるなど合格するまでサポートします。

### 入学金免除

■ 総合型選抜入試  
入学試験の判定結果に応じて入学金より10万円~20万円免除します。  
■ 推薦型選抜入試  
入学試験の判定結果に応じて入学金より10万円~20万円免除します。

### 資格

■ 国家資格+スポーツトレーナー  
医療系国家資格に加え、スポーツトレーナーの各種資格が取得可能(希望者)。医療知識のある、ワンランク上のスポーツトレーナーを目指します。  
・柔道整復師(国家資格)  
・はり師・きゅう師(国家資格)  
・理学療法士(国家資格)  
・アスレティックトレーナー(JSPO-AT)  
・JATAC認定アスレチックトレーナー  
・NSCAジャパン認定体力トレーニング検定  
・スポーツ医学検定  
・公認パラスポーツ指導員 ※理学療法学科のみ対象

### 就職

■ 18年連続就職率100%達成  
開学18年の実績と独自のネットワークで、県内外の接骨院や鍼灸院、総合病院などの医療機関や福祉施設から毎年多くの求人が届いていま

す。また、鍼灸師・柔道整復師・理学療法士はスポーツ分野でも活躍することができます。特にスポーツトレーナーは医療系国家資格取得が重要となる職業といえます。

### その他

■ 授業時間  
柔道整復学科・鍼灸学科  
・昼間部 13:30~16:40  
・夜間部 18:30~21:40  
理学療法学科  
・全日制 9:00~16:20  
アスレティックトレーナー学科  
・土曜・日曜 9:00~18:00(年間40日)  
※土日授業以外に180時間の現場実習(平日の場合もあります)  
■ 学生寮  
ワンルームマンションタイプ(家具、家電付き、オートロック付き)本校より徒歩10分。

学校の詳細や資料請求はこちら



沖縄歯科衛生士学校 資料請求

志望校の資料請求はシンガク図鑑公式サイトで!!



学校の詳細や資料請求はこちら



沖縄統合医療学院 資料請求

志望校の資料請求はシンガク図鑑公式サイトで!!



# 専門学校 沖縄中央学園



〒904-0102 沖縄県中頭郡北谷町伊平2丁目4番5号  
☎098-923-2166 📧navi@ocg.ac.jp

## 保育・医療ビジネスの即戦力を排出します！ 国が指定する授業料減免制度認定校です！

創立72周年を迎えた沖縄中央学園では8100名以上の卒業生を排出しており世代を越えて120組以上の親族入學で選ばれるほど信頼の歴史があります！現場の声に耳を傾け、学科をリニューアルし、一人ひとりのやりたい夢をしっかりと叶えていきます！国が指定する授業料減免認定校だから、安心して楽しく学べます。

### 設置学科

■ **こども保育科**  
(昼間部/男女/3年制) 国家資格W取得(保育士・幼稚園教諭)はもちろん、独自カリキュラムの『オリジナル

実習』で卒業までに50箇所の園との繋がりができる事で1000名を超える子ども達と触れ合い、なりたい先生像が分かってから就職するので安心です。また、全生が60時間以上のボランティア活動を通して福祉の心を育てます。

■ **こども学ぶ科[夜間部]**  
(夜間部/男女/3年制) 働きながら子どもたちの先生になりたい！そんな夢を叶える週3日夜に学ぶコース。効率的なカリキュラムで、無理のない学費設定を実現。仕事、生活、学業の両立を支えます。  
■ **メンタルオフィスビジネス科**

(昼間部/男女/2年制) 医療事務を中心に、心理学的側面からコミュニケーション力を伸ばし、社会で求められる「即戦力」を持ったおもてなしの気持ちあふれるワンランク上のビジネスパーソンを育てます。

### 初年度納入金

**68万円～96万円**  
※入学金・補助活動費等 近畿大学九州短大併修費含む  
※その他の諸経費別途必要です。



### 奨学金・特典

- 特待生入学制度 / 最大30万円
- 推薦入学生費支援制度 / 最大10万円
- 日本学生支援機構(給付型・貸与型) / 授業料減免制度認定校
- ファミリー優遇制度 / 5万円
- 同窓会奨学金制度 / 最大10万円
- 毎月定額制度・ゆとり納入制度
- ひとり親世帯向け制度
- 国の教育ローン・金融公庫融資

### 資格

<各学科で取得できる資格>  
保育士資格 / 幼稚園教諭二種免許状 / 社会福祉主事任用資格 / 短期大学士 / 子育て心理カウンセラー / 医科医療事務管理士 / 調剤事務管理士 / 日レセ (ORCA) オペレーター技能認定 / 日商簿記 / メンタル心理カウンセラー など



### 就職

総合力でバックアップ、あなたの夢の実現を学園が全力サポート  
学生一人ひとりの「夢」、「やりたいこと」、「ありたい自分」の実現を応援しています。実習、個別指導、就職研究授業、就職ガイダンスなどの段階的カリキュラムを通して、それぞれの希望を叶えています。創立より積み重ねられた、卒業生8,100名以上のネットワークと就職専任担当のフットワークによって、毎年、高率就職を実現させ、県内各地で頑張っている先バイたちが君の活躍を待っています。

### その他

■ 保護者も安心の学割マンション

離島や県外から来た学生も安心して一人暮らしができる、全室個室、キッチン・冷蔵庫・クーラー完備の物件を紹介しています。オートロック付きなので、セキュリティもバッチリ。

◎学校まで徒歩5分以内。  
■ オープンキャンパス [2026]  
6月は毎週末開催  
上記以外にも平日毎日個別説明会受付中  
※本島内送迎無料、県外・離島の方に遠方補助あり(要予約)  
オンラインオープンキャンパスも実施中!



学校の詳細や資料請求はこちら



沖縄中央学園



資料請求

志望校の資料請求はシンガク図鑑公式サイトで!!



# 専門学校 沖縄ブライダルモード学園



〒904-0102 沖縄県中頭郡北谷町伊平2丁目4番5号  
☎098-923-2428 📧navi@bmg.ac.jp

## 文部科学省学費免除制度認定校です。 ブライダル企業「ちゅら婚」唯一のサポート校!

ブライダル業界の内定に自信があるのは常に太いパイプがあるからこそ。私たちはブライダルの知識を広くしっかり学べる事、そして求められる「今必要な人材」を輩出できる環境が自慢です。

### 設置学科

■ **ブライダルリゾート科(2年制)**  
沖縄県の基幹産業である観光を通して、リゾート地ならではのおもてなしの心を大切にしたホスピタリティやブライダルの専門的な知識や技術をしっかり取得し、ブライダル業界での活躍を目指せます。

校内施設に模擬挙式やリアルウェディングを行えるチャペル、バンケットホール、ドレスフロア等、本格的な設備を整え、実践的な学びを実現しています。  
多彩なカリキュラムの学びの集大成として毎年行われる学生プロデュースの模擬挙式においては、カップルからの喜びの声を頂ける実力を発揮しています。  
また、ブライダル関連企業を幅広くカバーできる北谷美浜の校舎は、放課後もすぐに出勤できるバイト先が多数あることも進学の手助けとなっています。



### 初年度納入金

**77万円**(入学金含む)  
※教科書代、実習費等別途必要

### 奨学金

- 特待生選考制度/最大30万円
- 学園独自奨学金制度/最大10万円
- ファミリー優遇制度/5万円
- 高等教育の修学支援新制度(授業料免除制度)
- 日本学生支援機構(給付・貸与)
- 国の教育ローン・金融公庫融資
- 市町村育英会
- ゆとり納入誓約制度

### 資格

現場が求めるレベルを目標に、ブライダルの基礎知識、心構えを中心に授業を進め資格を取得。インターシップで実力を開花させます。  
専門士称号、ブライダルコーディネーター技能検定(国家検定)、ABC協会認定ブライダルプランナー1級、ABC協会認定ドレスコーディネーター、文科省後援日本化粧品検定、おもてなしマスター、Word文書処理技能認定、Excel表計算処理技能認定、日本着装技術講師資格(任意)など



### 充実の就職サポート

■ **就職指導**  
入学してからすぐに始まる就職対策授業。一人ひとりの希望と成長具合に合わせた指導ができるのは、担任と企業がしっかりとタッグを組む授業ができてから。常に変化する業界の今と未来を第一線で活躍する講師陣がサポートするから、ブライダルの内定に強い専門学校と言えます。  
■ **就職先(2025年現在)**  
沖縄ワタベウェディング(株) / (株)千代田ブライダルハウス / (株)光貴 ウォー Judyカウルミエール北谷リゾート / (株)グッドラックコーポレーション / ダブルツリーbyヒルトン那覇首里城 / ザ・テラスホテルズ(株) / (株)ベストアニバーサリー / (株)桃原農園 / (株)ウェディングボックス ふりそでMODE / (株)コートオールアンドゥッフィウエディ

ング / (株)モーリアクラシック沖縄迎賓館 / ヒルトン沖縄北谷リゾート / (株)かりゆしかりゆしビーチリゾート / オーシャンスパ / (株)ヴァンドームヤマダ

### その他

■ **安心の学生マンションを完備**  
離島や県外から来た女子学生も安心して一人暮らしができる、全室個室、キッチン・エアコン・冷蔵庫完備のワンルームマンションです。オートロック付きなので、セキュリティもバッチリ。  
■ **オープンキャンパス**  
本島内一部送迎あり! 学校見学は随時受付中です。県外・離島の方に一部交通費補助あり  
【2026】6/7(日)、6/27(土)、7/12(日)、7/21(火)、8/8(土)、8/20(木)、9/13(日)、9/26(土)、10/10(土)、10/25(日)、11/7(土)、12/12(土)

学校の詳細や資料請求はこちら



沖縄ブライダルモード



資料請求

志望校の資料請求はシンガク図鑑公式サイトで!!



# 学校法人南星学園 サイ・テク・カレッジ美浜



〒904-0115 沖縄県北谷町美浜1-5-16  
☎098-926-1800 ✉stc@sci-tec.ac.jp

## サイテックでエンジョイ！楽しく学んで 充実のキャンパスライフを送ろう！

バイオ、環境、建築、土木、ITのそれぞれの専門分野で必要とされる知識、資格、技術を専門の先生方が基礎から講義します。しっかり学んだ後は、サンセットビーチ、アメリカンビレッジでリフレッシュしよう!!

### 設置学科

- 環境生態学科/2年  
地球環境や沖縄の環境の現状、および環境保全技術について学ぶことを通して、環境保全に貢献できる人材を育成します。
- 生物工学科/2年  
先端技術バイオテクノロジーの専

門知識を習得することで、バイオから環境関連まで様々な分野で活躍するエンジニアを目指します。

- 環境建築学科/2年  
建築士を目指すカリキュラムの中で、お年寄りや、体の不自由な人が快適に生活出来る環境を創り出し、福祉(福祉住環境)について考え、それに応えることが出来る人材を目指して学んでいきます。
- 環境土木学科/2年  
測量士補、土木・造園施工管理技師の資格を中心にCAD、積算等の幅広いカリキュラムで沖縄の都市形成者・技術者の育成を目指します。



- IT総合学科/2年  
アプリ開発、システム開発、IoT技術開発、ゲーム開発、AI開発に加え、グラフィックデザインを含む高度なWebサイト制作、Webアプリ開発など、様々な分野で活躍するエンジニアを育成します。

### 初年度納入金

**105~108万円**  
(学科により異なります)

### その他

- 専門士の学位授与  
文部科学大臣の認定を受けたサイ・テク・カレッジを卒業した学生には、「専門士」の称号が授与されます。「専門士」の称号は、短大卒の学位である「準学士」と同等の称号です。
- オープンスクール  
毎月、サイテックカレッジを体感できるオープンスクールを開催しています。体験内容や日程はHPで確認しよう! もちろん送迎もしています。
- アパート紹介  
離島や県外から入学する学生には無料でアパート紹介!希望する家賃、間取りにあった不動産情報を提供します。

### IT総合学科

基本情報技術者 / ITパスポート / Webクリエイター能力認定試験 / ネットマーケティング検定 ほか

### 就職・進学サポート

琉球大学農学部をはじめ様々な大学へ毎年、大学編入合格者を輩出しています。希望の大学編入先や就職先を個々の面談を通し把握し、学科担任と就職アドバイザーがきめ細やかな指導を行っています。

【令和7年度実績】  
島根大学生物資源科学部:2名  
【大学編入実績】  
琉球大学農学部 (42名)  
琉球大学工学部 (1名)  
沖縄国際大学 (28名)  
長崎総合科学大学 (5名)  
東海大学 (5名)  
島根大学 (7名)  
名城大学 (3名)  
四日市大学 (2名) など

### 就学支援制度

学費割引制度 / 学費等分割延納納入制度 / 離島県外支援制度 / 特待生制度 / 高等教育の修学支援新制度

### 資格

- 環境生態学科  
公害防止管理者 / 毒物劇物取扱責任者 / 生物分類技能検定3級 / ピオトップ管理士 ほか
- 生物工学科  
中級バイオ技術者認定試験 / 食生活アドバイザー / 食品表示診断士 / 毒物劇物取扱責任者 ほか
- 環境土木学科  
測量士補 / 1・2級土木施工管理技師 / 1・2級造園施工管理技師 ほか
- 環境建築学科  
2級建築士(実務経験免除) / 1・2級建築施工管理技師補 / インテリアプランナー / 建築CAD検定 ほか

学校の詳細や資料請求はこちら



サイテック美浜



資料請求

志望校の資料請求はシンガク図鑑公式サイトで!!



# 学校法人南星学園 サイ・テク・カレッジ那覇



〒900-0005 沖縄県那覇市天久2-1-13  
☎098-865-2800 ✉gaku@stc-naha.ac.jp

## 現代の様々なニーズに対応ができる夢を 叶える学校。サイ・テク・カレッジ那覇

ひとり一人のやる気を育てます。基礎力をしっかりつけて、自分らしさを出して変わっていき、「やりたい」「やってみよう」を目標に、本気で決めたらサイ・テク・カレッジ那覇で学ぼう。夢を現実につなげよう!

考え建築物・都市をデザインするのが建築家です。キミもサイテックで建築を学ぼう!

### 初年度納入金

**108万円**

### 設置学科

- 建築デザイン科/2年: 匠への第一歩! 建築は一言で言えば雑学です。人間の動作・家電製品等の大小や機能性・空間利用・気象・植物等、この地球上にある物、全てが建築に関わりがあります。その全てを



### 就学支援制度

学費割引制度 / 学費等分割延納納入制度 / 離島県外支援制度 / 特待生制度 / 高等教育の修学支援新制度

### 資格

- 建築デザイン科  
1・2級建築士受験資格 / 1・2級建築施工管理技師補 / 1・2級管工施工管理技師補 / 福祉住環境コーディネーター2・3級 / 建築CAD検定2・准2・3級 / 1・2級土木施工管理技師補 / 建築積算士補 / インテリアコーディネーター など



### 就職・進学サポート

琉球大学工学部をはじめ様々な大学へ、大学編入合格者を輩出しています。希望の大学編入先や就職先を個々の面談を通し把握し、学科担任と就職アドバイザーがきめ細やかな指導を行っています。

【令和6年度実績】  
琉球大学 工学部 エネルギー環境工学コース:1人  
【大学編入実績】  
琉球大学工学部、大分大学理工学部、東京理科大学理工学部、東京農工大学地域環境科学部、沖縄国際大学経済学部、沖縄国際大学産業情

報学部、愛知産業大学造形学部、山口福祉文化大学ライフデザイン学部、沖縄大学人文学部、キリスト教学院大学人文学部など。

### 特典

- オープンスクール  
毎月、サイテックカレッジを体感できるオープンスクールを開催しています。体験内容や日程はHPで確認しよう! もちろん送迎もしています。
- アパート紹介  
離島や県外から入学する学生には無料でアパート紹介!希望する家賃、間取りにあった不動産情報を提供します。



学校の詳細や資料請求はこちら



サイテックカレッジ那覇



資料請求

志望校の資料請求はシンガク図鑑公式サイトで!!



# 専門学校 那覇日経ビジネス



〒902-0067 沖縄県那覇市安里1-1-53  
☎098-866-9611 ✉info@n-nikkei.ac.jp



## かなえる、強さを。NIKKEI

### 設置学科

#### ■ 公務員ビジネス科 (2年・1年)

- 警察官
- 消防士
- 海上保安官
- 国家公務員
- 地方公務員
- キャリアビジネス科 (2年)
- 税理士
- 銀行員
- 経理事務
- 一般事務
- 販売
- 営業

#### ■ グローバルビジネス科 (2年)

- 海外留学
- 外資系企業
- 大学編入
- 起業家・IT企業

#### ■ ネットワークスペシャリスト科 (3年)

- ネットワークエンジニア
- セキュリティエンジニア
- サーバエンジニア
- クラウドエンジニア
- ※ ○ はめざす職種

### 減免制度

- ・ 兄弟姉妹入学金免除制度
- ・ 親子二世代学費免除制度

・ 日経教育グループ学費免除制度 (TAC・東進・TPS)

### 奨学金

日本学生支援機構奨学金

### 資格

TOEIC、英語検定  
 ジョブパス、秘書検定、ビジネス文書検定  
 簿記検定、電卓検定  
 ファイナンシャル・プランニング技能検定  
 サービス接遇検定、  
 Excel・Word、漢字検定  
 IT/パスポート  
 基本情報技術者

### 就職

#### 公務員ビジネス科



令和8年3月現在  
公務員試験  
最終合格者数

**193名** <sup>91%</sup>

#### キャリアビジネス科



日商簿記2級 **40名合格**

#### グローバルビジネス科



長期留学・大学編入



2025年4月 ネットワークスペシャリスト科

学校の詳細や  
資料請求はこちら



那覇日経ビジネス



資料請求

志望校の資料請求はシンガク図鑑公式サイトで!!



# 専門学校 日経ビジネス



〒904-0032 沖縄県沖縄市諸見里1-25-1  
☎098-931-1166 ✉info@n-nikkei.ac.jp



## かなえる、強さを。NIKKEI

### 設置学科

#### ■ 公務員ビジネス科 (2年・1年)

- 警察官
- 消防士
- 海上保安官
- 国家公務員
- 地方公務員
- キャリアビジネス科 (2年)
- 税理士
- 銀行員
- 経理事務
- 一般事務
- 販売
- 営業

#### ■ グローバルビジネス科 (2年)

- 海外留学
- 外資系企業
- 大学編入
- 起業家・IT企業
- ※ ○ はめざす職種

### 減免制度

- ・ 兄弟姉妹入学金免除制度
- ・ 親子二世代学費免除制度
- ・ 日経教育グループ学費免除制度 (TAC・東進・TPS)

### 奨学金

日本学生支援機構奨学金

### 資格

TOEIC  
 英語検定  
 ジョブパス、秘書検定  
 ビジネス文書検定  
 簿記検定、電卓検定  
 ファイナンシャル・プランニング技能検定  
 サービス接遇検定  
 Excel・Word、漢字検定

### 就職

#### 公務員ビジネス科



令和8年3月現在  
公務員試験  
最終合格者数

**195名** <sup>92%</sup>

#### キャリアビジネス科



日商簿記2級 **56名合格**

#### グローバルビジネス科

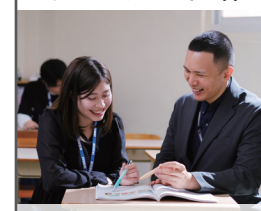

長期留学・大学編入



2024年、2025年 2年連続公務員試験 一次合格100%

学校の詳細や  
資料請求はこちら



日経ビジネス



資料請求

志望校の資料請求はシンガク図鑑公式サイトで!!



# KBCリゾート・エアライン&ブライダル専門学校

(旧:インターナショナルリゾートカレッジ)

〒901-0155 沖縄県那覇市金城5-8-6  
☎0120-069-154 ✉post-irc@irc.ac.jp

## 語学・留学・空港・旅行・ホテル・ブライダルが学べる沖縄県内唯一の観光総合専門学校

エアライン・空港・ホテル・ブライダル・観光のプロをめざすならKBCリゾートへ。専門カリキュラムと豊富な実習、資格取得支援で希望業界への就職を実現。海外留学も充実し、沖縄から観光の未来を担う人材を育成します。

### 設置学科

#### ■エアライン科

キャビンアテンダントコース(3年制)  
グランドスタッフコース(2年制)  
グランドハンドリングコース(2年制)

#### ■外語ビジネス科

英語キャリアコース(2年制)  
韓国語キャリアコース(2年制)

■ブライダル・ホテル科(2年制)  
美容師免許取得コース(3年制)

### 初年度納入金

**90万円**(入学金含む)

※テキスト・教材費、検定料、行事費、実習費、研修費、諸経費等別途負担です。

### 奨学金

□特待生制度:免除型(新入生対象)  
SS特待生(1年全学費免除、入学金・補助活動費は除く)、S特待生(1年学費半額免除  
入学金・補助活動費は除く)、A特待

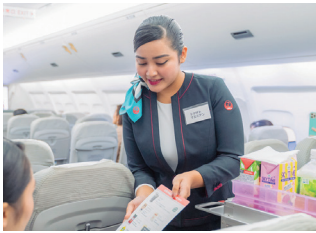

生(学費10万円免除)、B特待生(学費5万円免除)

□早期総合型エントリー:入学金5万円免除制度

□既卒・社会人入学:入学金5万円免除制度

□KBC学園グループ家族割引特典制度:4親等以内に卒業生・在学生・入学生がいる場合、学費5万円免除

□国の奨学金制度(貸与型/給付型)



### 資格取得



#### 【外語ビジネス科】

TOEIC、実用英語技能検定、貿易実務検定、ホテル実務検定、日商簿記検定、Word・Excel検定、マナープロトコル検定

#### 【エアライン科】

<3コース共通>  
TOEIC、実用英語技能検定、Word・Excel検定

<キャビンアテンダントコース>  
マナープロトコル検定、秘書検定、サービス接客検定、Emergency First Response  
<グランドスタッフコース>

マナープロトコル検定、秘書検定、サービス接客検定、航空特殊無線技士、Emergency First Response <グランドハンドリングコース>

航空特殊無線技士、乙4危険物(危険物取扱者・乙種第4類)、B検ジョブパス

#### 【ブライダル・ホテル科】

●国家資格  
ブライダルコーディネーター技能検定  
3級・2級、レストランサービス技能検定 3級、美容師免許

●業界関連  
JWSAドレスコーディネーター、着装礼法、ホテル実務検定

●語学・ビジネス関連  
TOEIC、Word・Excel検定、秘書検定

TOEIC、Word・Excel検定、秘書検定

### 就職

航空・観光業界  
トップクラスの就職実績  
就職希望者75名中74名内定!

KBCリゾートならではの就職サポート体制。学科・コースを問わず、業界で求められる資格・検定の習得、実践的な実習・研修を通して、学生一人ひとりが目指す業界就職を実現します。



### オープンキャンパス

☆SPECIAL OPEN CAMPUS  
7/18(土)、8/15(土)、10/31(土)、12/19(土)、3/20(土)、3/25(木)  
通常のオープンキャンパスでは体験できない特別なメニューをご用意しています。

学校の詳細や資料請求はこちら



リゾート・エアライン&ブライダル 資料請求

志望校の資料請求はシンガク図鑑公式サイトで!!



# 学校法人パシフィックテクノカレッジ学園 専修学校 パシフィックテクノカレッジ

〒901-2224 沖縄県宜野湾市真志喜3-29-1  
☎098-897-2323 ✉ptckoho@ptc.ac.jp

## 学び×実習×資格で、「現場で生きる技術」を。航空・電機・建築・自動車業界で即戦力に!

2年間でプロを目指す!  
航空・電機機械・建築・自動車業界で活躍したいなら、沖縄県唯一の工業系専門学校へ。  
普通高校卒でも安心の授業&資格対策。座学で学んだことをより深く理解できる「体感型実習」が魅力のひとつ。実践力を磨き、即戦力として現場で活躍できる技術者を育成します。



### 設置学科

#### ■航空ビジネス科(昼2年)

空の安全を支える技術者へ。  
航空整備士・グランドハンドリングを目指し、航空業界を知り尽くした講師陣が徹底サポート! 飛行機の仕組みや空港業務を学び、空の安全を支える人材を育成。

#### ■電機機械科(昼2年)

暮らしを動かす「電気のプロ」へ。  
電気工事士を始め電機機械に関わる8種の国家資格を含む10種以上の資格取得に挑戦! 私たちの暮らしを支える電機系エンジニアを目指す。

#### ■建築学科(昼2年)

設計・施工で街を築く建築技術者へ。  
座学・模型制作・CAD演習・施工実習で建築の流れを体感し、目指すは「現場がわかる設計士」「図面が読める施工管理技士」

#### ■自動車整備科(昼2年)

安心・安全な車社会を支える、自動車整備のプロへ。  
車やバイクを極めた講師陣のもと、国家「二級自動車整備士」を目指す充実カリキュラム。技術と資格で、現場に信頼される人材を育成。

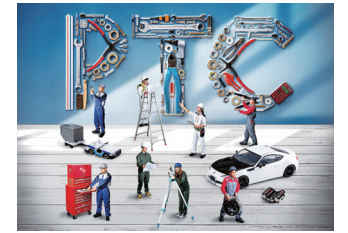

### 初年度納入金※1

航空ビジネス科 **132万円**  
電機機械科 **133万円**  
建築学科 **134万円**  
自動車整備科 **155万円**

※1:初年度納入金内訳:入学金、学費(授業料・設備費)、学納金(教本教材費・資格検定料など)含む  
※金額は年度によって変動します。

### 制度・学費サポート

- 家族割引制度:  
授業料より10万円免除
- 日本学生支援機構(JASSO)奨学金制度
- 高等教育の修学支援新制度(国の授業料等減免・給付型奨学金制度)対象校
- 各種教育ローン  
※詳しくはオープンキャンパスでご案内

## 雰囲気も学びも、見て・聞いて・体感!

# OPEN CAMPUS

授業内容  
雰囲気  
資格取得  
などなど



公式LINEから「オープンキャンパス予約」と送信

予約受付中

入学金・学費の相談  
どんな質問でもOK

学校の詳細や資料請求はこちら



パシフィックテクノカレッジ 資料請求

志望校の資料請求はシンガク図鑑公式サイトで!!



# 公立大学法人名桜大学 名桜大学附属北部看護学校

令和8年4月より名桜大学附属北部看護学校として設置予定

〒905-0005 沖縄県名護市字為又1219-91  
☎0980-54-1001



## 看護の発展に貢献できる 有能で人間味あふれる看護師をめざそう

人間尊重を基本に、時代の変化に順応に対応ができる、幅広い能力を備えた看護師の育成をめざしています。「手をかざしてじっくり観察する。将来を展望することができる」などのキャッチフレーズを胸に、学生一人ひとりの能力を引き出し、楽しく学べる教育環境を整えています。クラスは1学年2クラス編成。男女共学で男子学生は全学年の4分の1を占めています。

### 設置学科

#### ■看護学科/3年/80名

学校の専任教員をはじめ、大学の教員や現役の医療施設の医師、看護師、医療スタッフなどから、専門的な知識や技術を学び、習得していきます。また、男女ともにチームワークを大切に、助け合いながら、看護師国家試験などの受験に向けて、また最先端の医療技術に対応できる力を養っていきます。3年次になると約6ヶ月の臨地実習があり、実際に深く医療と関わることで実践的な技術を学びます。そして、社会の流れに関心を持つこ

とや看護が果たす役割を展望し、自ら継続的に学習する力なども身につけます。

### 初年度納入金

**80万円**  
その他、電子教科書等22万円  
※詳細はHPをご確認ください。

### 奨学金

沖縄県修学資金  
県内・県外(病院施設)  
日本学生支援機構  
教育訓練支援給付金

### 資格

看護に必要な知識や技術、態度を取得できる環境づくり、メンタルサポートなども行っています。  
＜取得できる資格＞  
看護師国家試験の受験資格  
看護師養成所受験資格  
保健師養成所受験資格  
助産師養成所受験資格  
専門士(医療専門課程)称号

### 就職

**就職率100%の実績!**  
令和7年度は11月に県内施設(病院など)を招き、就職説明会を実施。就職活動は、早ければ2年の2月から本格的に活動します。  
＜主な就職先＞  
北部地区医師会病院 / 中頭病院 / 中部徳州会病院 / 県立病院 / もとぶ野毛病院 / 浦添総合病院 / 勝山病院 など

### オープンキャンパス

学生が企画運営し、明るく、楽しく本校の魅力や充分に知ってもらえるように開催しています。内容は、血圧測定や体位変換、救急蘇生法(CPR)、在学生との交流、学校案内、茶話会を行い、看護師に必要な技術を見学したり、実際に体験できるメニューを揃えています。  
5、7月 13:00~16:00予定  
※要確認。



### その他

■施設  
基礎看護実習室や在宅看護実習

室、情報科学室などで看護に必要な知識を身につけていきます。

### ■アクセス

名護バスターミナルから車で約7分。  
伊豆味路線バス(70番・76番)で名桜大学入口停留所から徒歩で約7分。  
※名桜大学附属北部看護学校になることによって、名桜大学が利用している無料スクールバス、名桜施設利用(図書館・体育館等)などが同じように利用できます。



# 学校法人智帆学園 琉球リハビリテーション学院

〒904-1201 沖縄県国頭郡金武町金武4348-2  
☎0120-490-515



## 輝きみは人に寄り添う力になる

障がいがある人も、ない人も子どもからお年寄りまで、すべての人が自分らしく暮らせる世界をつくりたい。琉球リが目指しているのは、ハンディキャップがある人も、ない人もすべての人が生き生きと暮らせる世界を創ること。そのために必要なのは、人の気持ちに寄り添うことができる、温かな心を持った真の医療人をひとりでも多く育てること。さあ、あなたもリハビリのプロフェッショナルを目標に「琉球リ」で一緒に学びましょう。すべての人が自分らしく暮らせる世界を目指して。琉球リは進化し続けます。

### 設置学科

■実践スポーツ理学療法学科

(昼間主3年課程定員40名) 学びの特色

- ①実践力を高める  
週休3日制カリキュラム  
講義は火曜から金曜の4日間に集約し、土日月が休みの週休3日制を採用。授業で学んだ知識や技術を、スポーツ現場や地域活動で実践する時間を確保できます。学内で完結しない「現場重視」の学びが特長です。
- ②豊富なスポーツ・地域現場での実践経験  
プロ野球キャンプ見学・ジャパンウィンターリーグでのフィジカルテスト、サッカー大会での選手サポート、大学

アメリカンフットボール部の支援など、実際のスポーツ現場に関わります。さらにバラスポーツや地域ボランティアを通じ、幅広い対象に対応できる力を養います。  
③理学療法士+αを目指す  
資格・技術習得  
国家試験受験資格に加え、トレーニング指導やテーピングなどの資格取得を目指せます。将来に合わせた専門性を身につけることが可能です。  
④沖縄の環境を活かした  
特色ある学び  
沖縄の自然環境を活用し、スポーツやリハビリを多角的に学びます。地域

とつながる学びを通して、柔軟な発想力と対応力を育成します。  
⑤学びと生活を両立できる環境  
週休3日制により、学習・実践・サークル・アルバイトを両立。学びだけでなく、人としても成長できる環境です。  
■リゾート観光学科  
(昼間主2年課程定員160名)  
①実践の中で「稼ぎながら学ぶ」  
即戦力カリキュラム  
月～木は座学、金曜は現場実習を行うカリキュラムを採用。学んだ知識をすぐ実践でき、給与を得ながら経験を積むことで、在学中から実践力が身につきます。  
②約9割が外国人。  
日本にいなから国際的な学び  
学生の約9割は、日本での就職を目指す留学生。多国籍な環境で、語学力だけでなく異文化理解やコミュニケーション力を身につけられます。  
③リハビリの学校だからこそ  
ホスピタリティ

24年間リハビリ教育を行ってきた強みを活かし、相手に寄り添う姿勢や気配りを観光分野にも応用。ワンランク上のおもてなしを学べます。  
■初年度納入金  
＜実践スポーツ理学療法学科＞  
**171.6万円**  
＜リゾート観光学科＞  
**90万円**  
■奨学金  
■指定校推薦型入試合格者支援制度  
本校が指定した高等学校へ別途案内。  
■総合型選抜入試合格者支援制度  
・各学科毎年10万円ずつの、学納金を免除。  
・実践スポーツ理学療法学科(最大30万円)  
・リゾート観光学科(最大40万円)  
詳細およびその他の学費サポートについては本校WEBサイトもしくは募集要項をご確認ください。

■学生向けアパート  
希望制の学生向けアパートが2棟あります。勉強に打ち込む姿勢を互いに見せあうなど、学習意欲をかきたてる学び舎です。鉄筋コンクリートの1Rマンションタイプ。  
■就職支援制度  
卒業前年度から講座の開設やプレゼンテーションを兼ねた講習など、さまざまなバックアップ活動を推進。また県外にも提携施設・病院が多数あり学生の希望に応じた就職先をアドバイスするとともに高い就職率を誇っています。  
■オープンキャンパス  
〈要申込※Webにて受付中〉オープンキャンパスの日程はホームページより確認いただけます。部活動などで参加が難しい生徒は、個別に実施することも可能ですので、遠慮なくお電話・LINEにてご相談ください。

学校の詳細や資料請求はこちら



北部看護学校



資料請求

志望校の資料請求はシンガク図鑑公式サイトで!!



学校の詳細や資料請求はこちら



琉球リハビリ



資料請求

志望校の資料請求はシンガク図鑑公式サイトで!!



## その他の沖縄の学校一覧

沖縄県立農業大学校	沖縄県宜野座村字松田2982-24	☎098-923-2077
沖縄女子短期大学	沖縄県与那原町東浜1番地	☎098-882-9002
北海道情報大学 沖縄教育センター	沖縄県沖縄市仲宗根町8-11	☎098-938-3719
育英義塾教員養成学院	沖縄県那覇市上之屋403-5	☎098-861-8838
育成保育カレッジ学院	沖縄県宜野湾市字地泊548	☎098-897-1546
KBCデザイン&アート専門学校 (旧) インターナショナルデザインアカデミー	沖縄県浦添市牧港1-60-14	☎098-942-6780
浦添看護学校	沖縄県浦添市当山2-30-1	☎098-877-7741
KBC沖縄大原簿記公務員専門学校 (旧) 沖縄大原簿記公務員専門学校	沖縄県那覇市旭町114-5	☎098-861-1492
沖縄看護専門学校	沖縄県与那原町字坂良敷1308-1	☎098-946-1414
沖縄調理師専門学校	沖縄県那覇市久米1-18-7	☎098-861-7100
沖縄情報経理専門学校	沖縄県沖縄市仲宗根町8-11	☎098-938-3719
沖縄ビジネスソリューション専門学校	沖縄県浦添市字経塚612-3	☎098-894-3244
沖縄福祉保育専門学校	沖縄県那覇市久米1-5-17	☎098-868-5796
KBCペットワールド専門学校 (旧) 沖縄ペットワールド専門学校	沖縄県那覇市東町19-20	☎098-861-1586
那覇看護専門学校	沖縄県豊見城市字渡橋名289-23	☎098-850-8050
ぐしかわ看護専門学校	沖縄県うるま市字昆布長尾原1832-1	☎098-972-4600
KBCビジネス&IT専門学校 (旧) 国際電子ビジネス専門学校	沖縄県那覇市壺川3-5-3	☎098-833-6580
沖縄ラフ&ピース専門学校	沖縄県那覇市松尾2-25	☎098-917-1481
沖縄リハビリテーション福祉学院	沖縄県与那原町字坂良敷1380-1	☎098-946-1000
海邦電子ビジネス専門学校	沖縄県うるま市字赤道360-2	☎098-973-3839
尚学院公務員法律大学校	沖縄県那覇市泊2-16-3 3・4F	☎098-918-3516
尚学院国際ビジネスアカデミー	沖縄県那覇市泊2-17-4	☎0120-61-3515
スペースチャイナ外語学院	沖縄県那覇市天久2-29-12	☎098-863-7053
沖縄医療工学院	沖縄県宜野湾市大山7丁目9-8	☎098-898-0701
専門学校 大育	沖縄県那覇市字大道5-1	☎098-885-5330
大育情報ビジネス専門学校	沖縄県那覇市字大道77	☎098-885-5311
大育理容美容専門学校	沖縄県那覇市大道	☎098-885-5315
中部美容専門学校	沖縄県沖縄市比屋根1-10-2	☎098-933-3283
KBCビューティーモード専門学校 (旧) 専修学校ビューティーモードカレッジ	沖縄県那覇市東町23-5	☎098-941-3159
ライフジュニアカレッジ	沖縄県那覇市辻1丁目1-28	☎098-867-2811
琉球調理製菓専門学校	沖縄県浦添市前田3-15-3	☎098-970-4950
琉美インターナショナルビューティカレッジ	沖縄県那覇市牧志2-6-25	☎098-868-2288

※上記情報はホームページからの情報ですので、詳しくは各校にお問い合わせください。

## 入試情報決定版! シンガク図鑑のガイドシリーズ

### 4月発刊 |

沖縄の高校生のための緊急企画!

### オンライン相談会ガイド

オープンキャンパスや個別相談会にオンラインでアクセスしよう!



### 6月発刊 |

年々増える総合型選抜実施校の最新情報をチェック!

### 総合型選抜&AO入試ガイド

県内外の総合型選抜情報の決定版!



### 6月発刊 |

夏休みはオープンキャンパス・体験入学に行こう

### オープンキャンパスガイド

県内外のオープンキャンパス情報の決定版!



### 7月・10月 年2回発刊 |

薬剤師・看護師を目指す人のための

### 薬学・看護ガイド

人気の看護大学・看護専門学校を一挙紹介

年2回  
発刊



### 9月発刊 |

沖縄県で受験できる県外大学一覧!

### 地方入試ガイド

県外大学の地方入試情報の決定版!



### 9月発刊 |

沖縄に特別な制度がある県外校一覧!

### 沖縄特別制度ガイド

沖縄の高校生のための進学費用・生活費節減情報!



### 11月発刊 |

目指せ特待生! 大学入学共通テスト受験者必見!

### 琉球大学 併願プラン

気になる学校の入試日程をチェックしよう!



# 学校法人 日章学園 奄美看護福祉専門学校



〒894-0771 鹿児島県奄美市名瀬大字小湊338-2  
☎0120-549-181 [amami@amakan.ac.jp](mailto:amami@amakan.ac.jp)

## 奄美で国家資格を目指してみませんか？

新しいことにチャレンジするときに踏み出す一歩は誰でも躊躇しがちです。奄美看護福祉専門学校では、「理想に向けてチャレンジする」そうした人々を応援します。自然豊かな環境で、同じ夢を描く仲間たちとともに、あなたの理想を現実へと変えてみませんか。



### 設置学科

#### ■看護学科/3年課程

「国家試験全員合格」を目指す充実したサポート体制で、学生に寄り添ったカリキュラムが特徴です。医療・福祉の現場を支える確かな技術と知識、そして看護の「こころ」を学びます。

### 初年度学費

#### 85万円

※その他、テキスト・実習服代などを含む諸経費として31万円

### 各種支援制度

- 高等教育の修学支援新制度対象校
- 各病院、施設奨学金
- 看護職員修学資金
- 専門実践教育訓練給付金制度
- 奄美市とコラボ支援制度 多数 ※通学費等
- 女子寮・男女共同アパート完備

### 資格取得

看護師国家試験の受験資格  
保健師、助産師養成課程の受験資格  
養護教諭養成課程の受験資格  
専門士(医療専門課程)の称号授与



### 就職

■ 就職率は開校時より100%  
進路ガイダンスには奄美群島内の医療機関だけでなく、沖縄・関東・関西からも参加いただいています。就職している卒業生も一緒に来てくれるので、気軽に話を聞くことができます。



### オープンキャンパス

【2026年】6/7(日)・7/4(土)夜・9/12(土)・9/25(金) 夜・10/3(土)・11/7(土)・12/5(土)  
【2027年】1/16(土)・2/6(土)  
スペシャルオープンキャンパス  
【2026年】7/26(日)・8/25(火)  
【2027年】3/27(土)

●スペシャルオープンキャンパスでは学科体験後に観光・体験あり



- オープンキャンパス参加時は、最大4万円までの旅費を補助
- 寮への無料宿泊(先着順)、奄美空港・名瀬港から送迎可能
- 受験料免除や入学準備金等、オープンキャンパス参加特典あり。 ※詳細はお問い合わせ下さい。

### その他

- 総合型選抜(AO)入試 7月1日～エントリ開始  
【面談日】オープンキャンパス参加後の入試日  
スペシャルオープンキャンパスは同日に面談可能
- 第1回入学試験10/17(土)  
【一般入試】国語、面接  
【社会人特別入試】国語or小論文、面接  
入試会場に沖縄会場あり。
- 教育の特徴  
少人数ゼミ制を取り入れ、個々のレベルに合わせた指導を行っています。



学校の詳細や資料請求はこちら



奄美看護福祉



資料請求

志望校の資料請求はシンガク図鑑公式サイトで!!



# 九州医療スポーツ専門学校

802-0077 福岡県北九州市小倉北区馬借1丁目1-200-0000  
☎093-531-5331

# 九州CTB理容美容専門学校

〒805-0061 福岡県北九州市八幡東区西本町2丁目2-1  
☎093-663-2223



### 設置学科

- 〈九州医療スポーツ専門学校〉
- 柔道整復学科 3年制
- 鍼灸学科 3年制
- 理学療法学科 3年制
- 作業療法学科 3年制
- 看護学科 3年制
- 歯科衛生学科 3年制
- 生涯スポーツトレーナー 介護福祉学科 2年制
- アスレティック トレーナー学科 2年制
- 整体セラピスト学科 1年制
- DOビジネス学科 2年制
- 日本語学科

### (2年コース/1年6ヶ月コース)

- 〈九州CTB理容美容専門学校〉
- 理容科 (一般コース2年制/修得者コース1年制)
- 美容科 (一般コース2年制/修得者コース1年制)
- 通信科(理容課程/美容課程)

### 初年度納入金

〈九州医療スポーツ専門学校〉  
**98万円~196万円**  
(学科により異なります)  
〈九州CTB理容美容専門学校〉  
**41.5万円~175万円**  
(学科により異なります。学費の他に別途教材費・会費が必要となります。)

### 奨学金

- 日本学生支援機構奨学金
- 高等教育の修学支援新制度対象校
- 専門実践教育給付金制度



### 学びの特色

〈九州医療スポーツ専門学校〉  
◆Wライセンス取得  
本校では、コースが昼間I部とII部に分かれている学科があります。午前中の部と午後の部に授業が分かれている為、2つの学科を組み合わせて同時入学し、3年間で2つの資格取得をする、Wライセンス取得が可能です。  
〈九州CTB理容美容専門学校〉  
◆多種多様な理美容技術を取得  
理美容の国家資格はもちろん、ネイリスト、ジェルネイル、フットケア、エステーションなどの資格取得のための選択授業も充実しています。これからの時代に必要とされるトータルビューティアーの即戦理美容師を目指す環境を揃えています。

### 取得可能資格

〈九州医療スポーツ専門学校〉  
柔道整復師、はり師・きゅう師、理学療法士、作業療法士、看護師の国家資格に加え、日本スポーツ協会公認アスレティックトレーナー(AT)など  
〈九州CTB理容美容専門学校〉  
理容師、美容師などの国家資格に加え、ネイル(JNAジェルネイル技能検定)、エステ、フットケアなどトータルビューティアー分野の関連資格

### 就職

両校ともに就職希望者の就職率100%を誇っています。各業界内に信頼と実績のネットワークを構築し、就職活動は各教員が徹底的にサポートし、希望の就職が実現できるようにしています。

### オープンキャンパス

〈九州医療スポーツ専門学校〉  
6/7(日)、6/21(日)  
7/5(日)、7/18(土)、7/25(土)  
8/1(土)、8/8(土)、8/22(土)  
9/5(土)、9/19(土)  
10/18(日)、11/14(土)、12/6(日)  
1/16(土)、2/13(土)、3/14(日)  
〈九州CTB理容美容専門学校〉  
6/20(土)  
7/4(土)、7/26(日)  
8/2(日)、8/23(日)  
9/6(日)、9/26(土)  
10/24(土)、11/15(日)、12/12(土)  
1/17(日)、2/14(日)、3/13(土)  
詳しくは各校Webページにて



学校の詳細や資料請求はこちら



九州医療スポーツ



資料請求



九州CTB理容美容



資料請求

志望校の資料請求はシンガク図鑑公式サイトで!!



### 学校法人 藤川学園 公務員ビジネス専門学校

〒812-0011 福岡県福岡市博多区博多駅前3-29-8 ☎092-441-0035 ✉inform@ebc.ac.jp

### 専門学校福岡リハビリテーション大学校

〒812-0011 福岡県福岡市博多区博多駅前3-29-17 ☎092-475-1000 ✉reha\_inform@ebc.ac.jp

### 専門学校福岡看護職大学校

〒812-0011 福岡県福岡市博多区博多駅前3-29-2 ☎0120-891-104 ✉adp2@ebc.ac.jp

#### 【公務員ビジネス専門学校】

##### 設置学科

- 救急救命士学科(3年)
- 公務員総合学科(2年)
- 公務員総合学科(1年)

##### 初年度納入金

- 救急救命士学科  
**170万円**

(入学金、教科書、教材費全て含む)

##### ■その他の学科

##### **120万円**

(入学金、教科書、教材費全て含む)



#### 【専門学校福岡リハビリテーション大学校】

##### 設置学科

- 高度理学療法学科(4年)
- 高度作業療法学科(4年)

##### 初年度納入金

##### **115万**

(入学金、臨床実習費、教科書代、後援会年会費などが別途必要となります。)



#### 【専門学校福岡看護職大学校】

##### 設置学科

- 高度看護学科(4年)

##### 初年度納入金

##### **160万**

(臨床実習費、後援会年会費などが別途必要となります。)

(令和7年度卒業)  
・安心の学費! 3年制の専門学校に比べても割安な授業料となっている。

#### 【専門学校福岡看護職大学校】

2025年4月開校!  
全国的に希少な4年制看護専門学校。4年間でじっくり学び、たしかに知識と技術・判断力を身につけます。また、学園内の救急救命士・理学療法士・作業療法士養成学科との連携授業でチーム医療を学生のうちから実践的に学びます。学園の総合力により4年制大学と比べて約100万円も学費を抑えながら、より充実した学びを提供しています。質の高い教育と、将来につながる実践的なスキルを当校で掘んでください。



#### 学費免除制度

- 藤川学園グループ学費免除制度(返還義務なし)
- ※各専門学校で詳細は異なります。

#### 特長

博多駅前から始まる学生たちの夢を現実にしてくれる4つのフィールドが、学校法人藤川学園GROUPです。ひとつの学校にひとつの専門資格を専門的に教育し学生たちの夢の実現に向け、万全な体制をサポートしています。

#### 【公務員ビジネス専門学校】

全国で最初に開校した公務員単科の専門学校。創立以来40年連続にして、全国専門学校中トップクラスの公務員合格実績!  
・一次実質合格率95.5%  
(令和7年度3月)  
警察官合格者累計4,900名超、消防

官合格者累計4,600名超、他多数  
・全国1,000力所以上の官公庁にも就職!

##### ■救急救命士学科

全国で初めて公務員系専門学校に救急救命士学科を開校。救急救命士を養成する大学・専門学校の中で「全国トップクラス」の合格実績!  
・救急救命士国家試験合格者数1,800名超  
・消防官就職者数およそ1,400名  
・中・四国・九州の専門学校合格者No.1

#### 【専門学校福岡リハビリテーション大学校】

国家試験合格実績「全国No.1」もちろんこの実績は福岡・全九州で福リハだけ。  
・卒業生を輩出以来20期連続で希望者全員就職率100%達成!  
・国家試験合格実績3年連続2学科とも合格率100%!



公務員ビジネス



資料請求



福岡リハビリ



資料請求



福岡看護職大学校



資料請求

学校の詳細や資料請求はこちら

## ハリウッドワールド 美容専門学校



〒832-0806 福岡県柳川市三橋町柳河55-1  
☎0944-72-2707 ☎0120-722-707

### 新時代コース誕生記念 二つの国家資格を目指すWithビューティーコース新設

#### ハリビの特徴

- 多彩なコースから、美容・理容全てのカリキュラムを学ぶ
  - 西日本最大級の4つ校舎と設備が整い、学校周辺には学生寮も完備
  - 学びと遊びが充実、技術や知識だけでなく人間性を育む学校
  - 2年間の学費が全国平均の約6割で進学ができる
  - 1万円台で入居できる学生寮も完備(特待生適用)
  - 韓国姉妹校への美容留学で韓国国家資格、韓国就職が実現
- #### 設置学科
- スペシャリストコース

豊富な30専科の中から自分が好きなものを自由に選べるコースです。また、いくつ選んでも学費は一切変わりません。

■プライム・パーバーコース  
理容師国家資格を軸に、ハリビ独自の10のプログラムで新しい時代のニーズに即応できるスキルを身につけます。

■ロイヤルメイクアップコース  
ヘアメイクアップアーティストになれる。メイクの上級資格と韓国メイク資格取得が可能。

■ワーキングアカデミーコース  
サロンで働きながら2年で卒業し、最

短でスタイリストデビュー・オーナーを目指します。自力で学費を賄えることが可能。

■トータルエステティックコース  
入学と同時にエステティシャン、校内エステサロンで、本物の接客・実習を行い、即戦力を養う専門コースです。日本エステティック協会認定資格と同時に、美容師免許も取得可能。

■プライダール・ウェディングコース  
「全日本プライダール協会」認定校で全国唯一の4つのジュニアライセンスが全部とれるコース。ハリビ発の「韓国ウェディング実習」もスタート。美容師免許も取得できます。



- [新設] Withビューティーコース  
ヘアメイク・メイク・ネイルなどの美容技術をはじめとして、保育の国家資格取得、語学、デザイン、SNSも学べるコース。

#### 設置プログラム

■[新設] プレミアム・オーナーズプログラム  
在学中から経営者を育てる最短ルートでのオーナー独立を目指すプログラム。

■日韓ダブルライセンスプログラム  
日本の理容・美容国家資格に加え、韓国の4つの国家資格が取得できるプログラム。卒業生も取得実績有り輩出。

■カットマンズプログラム  
メンズスタイルに特化した、メンズカット、スタイリングなどの最先端を身につけるプログラム。実践的な再現力を身につけます。

■グローバルビューティプログラム  
数カ国の海外研修を行い、海外の

美容技術や知識、英語力を養います。将来は海外での就職を目指します。

■理美容ダブルスクールプログラム  
理美容2つの国家資格を取得できるプログラム。

#### 初年度納入金

美容・理容学科 **102万円**~  
美容・理容通信課程 **55万2600円**~  
※通信課程に教材費は含まれていません

#### ハリビ独自の特待生制度

- スーパー特待生制度  
学費が最大全額免除になる
- バリュー特待生制度  
最大20万円の免除
- シェアハウス(寮)特待生制度  
寮費が最大半額免除になる
- K-beauty研修  
無料招待制度(韓国)  
韓国美容研修が全額無料になる
- 入学前費用ゼロプラン制度
- 入学金だけでOK制度

#### 資格

美容師国家資格/理容師国家資格/JMAメイクアップ技術検定/K-beauty検定/まつ毛エクステンション技能検定/ネイリスト技能検定/日本エステティック協会認定エステティシャン資格/全日本プライダール協会ジュニアライセンス/プライダールコーディネーター技能検定 等多数

#### 就職

就職28年連続100%。ハリビでは、美容業界の先輩でもある担任が求人票の紹介から面接試験指導まで細かく一人一人を丁寧に指導しています。

#### その他

- スペシャルセミナーも開催  
MR.BROTHERS 城間健士氏(ハリビ卒業生)のトークセッション・ヘアショー
- 沖縄限定オープンキャンパス  
交通費全額補助/寮泊無料

学校の詳細や資料請求はこちら



ハリウッドワールド



資料請求

志望校の資料請求はシンガク図鑑公式サイトで!!



資料請求

## 福岡医健・スポーツ専門学校

〒812-0032 福岡市博多区石城町7-30  
☎0120-717-261 ✉info@iken.ac.jp

## 福岡ホテル・ウェディング&製菓調理専門学校

〒812-0032 福岡市博多区石城町20-9  
☎0120-717-267 ✉info@f-culinary.ac.jp

## 福岡スクールオブミュージック&ダンス専門学校

〒812-0032 福岡県福岡市博多区石城町21-2  
☎0120-717-263 ✉fsminfo@fsm.ac.jp



あなたが目指す業界の仕事から、業種や職種に合わせた学びがあります。それぞれの職場で即戦力となる知識や技術を身につけることができます。

### 設置学科

- 〈福岡医健・スポーツ専門学校〉
- 理学療法科(4年制)
- 作業療法科(4年制)
- 柔道整復科(3年制)
- 鍼灸科(3年制)
- 救急救命公務員科(3年制)
- 看護科(3年制)
- 歯科衛生士科(3年制)
- スポーツマネジメントテクノロジー科(4年制)
- スポーツ科学科(3年制)

- 〈福岡ホテル・ウェディング&製菓調理専門学校〉
- ホスピタリティマネジメント科(ホテル・観光・エアライン)
- ホスピタリティビジネス科(ブライダル)
- 農芸テクノロジー科(健康美・アグリ)
- 食健康テクノロジー科(パティシエ・パン・調理・カフェ・韓国カフェ)
- 〈福岡スクールオブミュージック&ダンス専門学校〉
- スーパーエンターテインメント科(4年制)
- 音楽プロデュース科(3年制)(ヴォーカル・作曲・ダンス・K-POP・声優・コンサート分野)

### 初年度納入金

〈福岡医健・スポーツ専門学校〉  
(入学金) **15万~30万円**  
(学科・コースにより異なります)

(1年次学費) **116万~170万円**  
(学科・コースにより異なります)  
※その他、教本教材費等別途必要。  
※分割納入可能項目有  
※詳しくはHPをご確認ください。  
(福岡ホテル・ウェディング&製菓調理専門学校)  
(全学科) **158万円**  
※入学金、授業料、施設設備含む  
※分割納入可能項目有  
(福岡スクールオブミュージック&ダンス専門学校)  
(全学科) **159万円**  
※入学金、授業料、施設設備含む  
※分割納入可能項目有  
【3校ともに国による高等教育の修学支援新制度の対象校です】

### 奨学金

奨学金・修学支援新制度・延納・分納など、様々な学費サポートがあります。詳細はHPまたは学校パンフレットをご覧ください。

### 資格取得

弱点克服のために問題集、教本、さらには全国共通の模擬試験を独自で作成し、学生一人資格取得へ導きます。  
■取得可能資格  
〈福岡医健・スポーツ専門学校〉  
理学療法士(国)、作業療法士(国)、柔道整復師(国)、はり師(国)、きゅう師(国)、救急救命士(国)、看護師(国)、歯科衛生士(国)、日本スポーツ協会公認アスレティックトレーナー、日本スポーツ協会公認コーチングアシスタント、NSCA認定パーソナルトレーナー(NSCA-CPT(R))、認定ストレンクス&コンディショニングスペシャリスト(CSCS(R))、健康運動実践指導者、RADICAL POWER、トレー

ニング指導者(JATI-ATI)、ウェブ解析士、幼児体育指導者 ほか  
〈福岡ホテル・ウェディング&製菓調理専門学校〉  
製菓衛生師(国)(食健康テクノロジー科/卒業後2年以上の実務経験が必要)、菓子製造技能士(国)、パン製造技能士(国)2級(卒業と同時に受験資格を取得)、食品衛生責任者、フードコーディネーター3級、JBA/バリストライシセンス、IIACカフェイステイニング認定資格、JSCFAコーヒーズムリエ、ブライダルコーディネート技能士(国)、ホテルビジネス実務検定、レストランサービス技能士(国)、国内・総合旅行業務取扱管理者(国)、アマデウスシステム検定、航空検定  
〈福岡スクールオブミュージック&ダンス専門学校〉  
Pro Tools技術認定試験、舞台機構調整技能士(国)、照明技術者技能講習、足場組立作業従事者技能講習、フルハーネス型墜落制止用器具特別教育講習、Microsoft Azure認定資格 など

### 就職支援

一人ひとりの夢を叶える就職サポートで内地や沖縄でのUターン就職が可能です。

### オープンキャンパス

〈福岡医健・スポーツ専門学校〉  
■出張オープンキャンパス  
毎月【沖縄市・那覇市】で出張オープンキャンパスを開催! ※詳細はHPをご確認ください。  
■オンラインオープンキャンパス  
随時開催中!  
■来校型オープンキャンパス  
※詳細はHPをご確認ください。  
【交通費サポート実施中】  
〈福岡ホテル・ウェディング&製菓調理専門学校〉  
様々なオープンキャンパスイベントを開催中! ぜひご参加ください!  
〈福岡スクールオブミュージック&ダンス専門学校〉  
沖縄入試相談会・様々なオープンキャンパス開催中! 詳細はHPをご覧ください。

学校の詳細や資料請求はこちら



福岡医健・スポーツ



資料請求



ホテル・ウェディング&製菓



資料請求



スクールオブミュージック



資料請求

## 学校法人 福岡理容美容学園 福岡理容美容専門学校



〒810-0041 福岡県福岡市中央区大名2丁目2-9  
☎0120-66-3897

## マチナカCAMPUS ~76年の歴史、14,000人の卒業生が社会で活躍~

福岡理美容学園は、『心・礼儀・夢』を基本として、固定観念にとらわれず、豊かな発想を創造し、今後業界を担う人財の育成を目指します。全国規模で70,000人、各県に設置されている理容組合。その福岡県組合のバックアップのもと設立された「理容師・美容師」を育成する専門学校です。



### 設置学科

- 美容科  
専門課程(2年制)  
高等課程(2年制)
- 理容科  
専門課程(2年制)
- ダブルライセンスコース  
専門課程(3年制)
- 通信課程(3年制)

### 初年度納入金

**94万円**  
(別途教材費、教育活動費)

### 奨学金

- 福岡理容美容専門学校  
学費サポート制度(昼間課程)
  - 指定校推薦制度
  - 福岡県理容生活衛生同業組合  
奨励金制度
  - 一人暮らし支援制度
  - 入学選考料免除制度
- ※詳しくは、オープンキャンパス時に説明をします。



### 特色



フクリビの沖縄県出身者の在籍者は60名以上います。多くの沖縄県出身者が、フクリビで活躍しています。また、卒業生は、沖縄で、サロンオープンし独立した人や、現役トップスタイリストで、barber、Beauty共に活躍中です。夏に年に1回だけの、沖縄でのオープンキャンパスを実施しますので、ぜひ参加ください。  
【沖縄オープンキャンパス】  
7月28日・29日  
[場所]てだこホール

### 就職

求人数は1000社以上。創立75年以上の伝統と、14,000人以上の卒業生を理美容業界に輩出してきた実績から、高い信頼を得ており、全国各地からたくさんの求人を受けています。

### 国家試験・大会



毎年高い合格率  
2017年9月~2022年3月  
理容師・美容師国家試験取得率  
100%合格者 443名  
毎年、全国でもトップクラスの高い合格率です。また大会でも、高い技術レベルをもつ講師陣をはじめ、最新設備の整った環境がフクリビ

の魅力。2023年全国理容美容学生技術大会において、九州最多入賞者数。とくに理容部門では3年連続全国大会入賞実績があります。

### オープンキャンパス

選べる15の体験メニュー  
カット、メイク、ネイル、まつエク...選べるリアルな体験メニューが盛りだくさん! 保護者説明会も同時開催。  
6月7(日)・14(日)・20(土)・27(土)・28(日)  
7月5(日)・12(日)・19(日)・26(日)  
8月1(土)・2(日)・9(日)・16(日)  
17(月)・22(土)・23(日)・30(日)  
9月13(日)・19(土)・20(日)・27(日)  
10月25(日)  
11月8(日)・22(日)  
12月13(日)・20(日)  
1月17(日)  
2月14(日)  
3月14(日)・20(土)・21(日)・27(土)・28(日)

学校の詳細や資料請求はこちら



福岡理容美容専門学校



資料請求

志望校の資料請求はシンガク図鑑公式サイトで!!



## 広島外語専門学校

〒730-0052 広島県広島市中区千田町1-3-12  
☎0120-390095 ✉nyugaku@gaigo.ac.jp

## 広島会計学院ビジネス専門学校

〒730-0042 広島県広島市中区国泰寺町2-5-23  
☎0120-390095 ✉nyugaku@kaikai.ac.jp



### 設置コース

＜広島外語専門学校＞  
総合英語コース／海外留学コース  
／国内大学編入コース／エアライ  
ンコース／ホテルコース／国際ビ  
ジネスコース  
※すべて2年制  
※コースの最終決定は入学後

＜広島会計学院ビジネス専門学校＞  
医療事務コース／フラワーデザイ  
ナーコース／経理財務コース／税  
理士コース／税理士マスターコース  
※税理士マスターコースは3年制、  
その他は2年制

### 初年度納入金

＜広島外語専門学校＞  
**107万円**※  
＜広島会計学院ビジネス専門学校＞  
**102万円～123万円**※  
※入学金16万円含む

### 進学サポート(一部)

●沖縄県外進学奨学生:学園寮  
の寮費を卒業まで免除(3年間で  
最大約97万円)入寮費、水道光熱  
費、管理費、食費、共益費は除く/  
初年度施設整備費より5万円減免  
●特待生:初年度施設整備費の一  
部(20万円～10万円)を減免

●オープンキャンパス交通費補助:  
オープンキャンパス参加者は、交  
通費の補助(2万円)。  
●奨学金制度:学校法人上野学園  
奨学金、日本学生支援機構奨学  
金、高等教育の修学支援新制度  
ほか  
サポートの詳細は本校ホームペ  
ージをご確認ください。

### 資格

各校の主な目標資格  
＜広島外語専門学校＞  
TOEIC® L&Rスコア 700点以上  
実用英語技能検定準1級以上  
小学校英語指導者資格(U-SHINE)  
TOEFL®テスト(iBT) 61点以上  
レストランサービス技能検定  
日商簿記検定試験3級以上  
＜広島会計学院ビジネス専門学校＞  
歯科助手資格(乙種第二)  
フラワー装飾技能検定  
税理士試験  
FP技能検定



日商簿記1級～3級  
Microsoft Office Specialist

### 就職

広島を中心に、地元沖縄へのUター  
ン就職も可能です。一人ひとりの希  
望就職を叶えるため様々なサポート  
を行っています。  
＜広島外語専門学校＞



全日本空輸(CA)、スカイマーク  
(CA)、ソラシドエア(CA)、ANAウイ  
ングス(CA)、Peach Aviation(CA)、  
JALスカイエアポート沖縄(GS)、  
ANA沖縄空港(GS)、ハレクラニ沖  
縄、ヒルトン沖縄宮古リゾート、帝

国ホテル大阪、ザ・リッツカールトン  
大阪、ミリアルリゾートホテルズ、近  
畿日本ツーリスト、ユニクロ、スター  
バックスコーヒージャパン など  
＜広島会計学院ビジネス専門学校＞  
糸満克哉税理士事務所／金城達也  
税理士事務所／有限責任監査法人  
トーマツ／日本郵便／日本製鋼所  
／エディオン／広島東洋カーブ/  
広島大学病院／浜脇整形外科病院  
もみじ銀行／山口銀行 など

### その他

●高等教育無償化の対象校  
●安心・経済的! 沖縄で入試(オンラ  
インの場合あり)を実施!  
●沖縄県出身校  
那覇商業／浦添商業／具志川商業  
名護商工／浦添工業／美来工科/  
首里／那覇／美里／名護／宜野湾  
豊見城南／辺土名／宮古工業／宮  
古総合実業／八重山商工／陽明  
ほか

学校の詳細や  
資料請求はこちら



広島外語



資料請求



広島会計学院ビジネス



資料請求

志望校の  
資料請求は  
シグナク図鑑  
公式サイトで!



## 広島コンピュータ専門学校

〒733-0013 広島県広島市西区横川1新町7-12  
☎0120-463290 ✉shinro@hsc.ac.jp

## 広島情報ビジネス専門学校

〒733-0011 広島県広島市西区横川町2-10-4  
☎0120-463290 ✉shinro@hjb.ac.jp

## 広島美容専門学校

〒730-0052 広島県広島市中区千田町3-15-1  
☎082-240-1185 ✉hbc@biyo.ac.jp



### 設置学科・コース

＜広島コンピュータ専門学校＞  
●システムエンジニア※  
[SE専攻・AI専攻]  
●ネットワークセキュリティ  
●情報処理プログラム  
●オフィスビジネス  
●ゲームクリエイター※  
●ゲームプログラム  
●CGクリエイター※ ●ゲームCG  
●グラフィックデザイン ●イラスト  
●Webデザイン ●音響技術  
※は3年制、他はすべて2年制  
＜広島情報ビジネス専門学校＞  
●プライダルコーディネーター

●ペットビジネス  
●ペットケア&トレーニング  
●医療秘書 ●情報ビジネス  
●販売ビジネス  
＜広島美容専門学校＞  
●美容科  
●ヘアメイクコース※  
●メイクアップコース※  
●ネイルコース※  
●エステティックコース※  
※は女子のみ、すべて2年制

### 初年度納入金

＜3校・23コース＞  
**97万円～114万円**※  
※入学金16万円含む

■学費支援のための各種制度(一部)  
●寮費全額免除:沖縄県外進学  
奨学制度 入学者は学園寮の寮  
費を卒業まで全額免除(2年間で  
約65万円/3年間で約97万円)  
●オープンキャンパス交通費補助:  
オープンキャンパス参加者は交  
通費の一部(最大2万円)を補助  
●奨学生制度:面接・自己PR文等  
で、在学中授業料等を一部減免  
[コンピュータ・情報ビジネス]  
●特待生制度:1年次授業料等を最  
大全額免除(66万円)【美容】  
●日本学生支援機構奨学金対応  
『高等教育無償化対象校』

### 資格

＜広島コンピュータ専門学校＞  
■目指す資格:応用情報技術者試  
験/基本情報技術者試験/情報セ  
キュリティマネジメント試験/ITバ  
スポート試験/マイクロソフトオ  
フィススペシャリスト/ウェブデザ  
イナ技能検定/色彩士検定/舞台  
機構調整/MIDI検定 ほか  
＜広島情報ビジネス専門学校＞  
■目指す資格:プライダルプラン  
ナー検定/JKC公認トリマライセ  
ンス/愛玩動物飼養管理士/医療  
事務技能審査試験/医事オペレ  
ータ技能認定試験/ITパスポート試験  
/サービス接客実務検定  
＜広島美容専門学校＞  
美容科とヘアメイクコースは美容  
師[国]の受験資格が取得可能!  
●美容師国家試験合格者数22年  
を連続中四国最多(2025年度142名)  
●ヘアメイクアップ技術検定1級に

19年連続合格者輩出中!  
●日本エステティック協会認定上  
級エステティシャン試験11年連続  
全員合格  
(2014～24年合格者96名)

### 就職



＜広島コンピュータ専門学校＞  
＜広島情報ビジネス専門学校＞  
広島コンピュータ専門学校、広島情  
報ビジネス専門学校では、入学時  
から就職のバックアップをスタート  
します。ガイダンスや業界セミナー  
の開催や、企業とのネットワークを  
活かして行ラインターンスリップな  
ど、実践的な指導で就職に強い学

生を育てています。また、担任だけ  
でなく、就職の専任スタッフによる  
きめ細かな対応で、一人ひとりに  
合った丁寧な指導で就職活動をサ  
ポートします。  
＜広島美容専門学校＞  
さまざまな分野から150社以上の企  
業が参加する、本校独自の「美容業  
界合同説明会」を開催。広島県内は  
もちろん関東・関西からの求人も多  
数あるほか、地元へのUターン就職  
も支援しています。



学校の詳細や  
資料請求はこちら



広島コンピュータ



資料請求



広島情報ビジネス



資料請求



広島美容



資料請求

# 学校法人 神戸滋慶学園 神戸医療福祉専門学校 三田校

〒669-1313 兵庫県三田市福島501-85  
☎079-563-1222 ✉Info@kmw.ac.jp

## 学びも遊びも充実 楽しいキャンパスライフを 過ごすなら神戸医療!

神戸医療福祉専門学校は全ての学科が文部科学省の【職業実践専門課程】の認定を受けている「実習が充実している学校」です。現場で求められる知識を在学中から身につけることができます。また学園祭やスポーツ大会、サークル活動などキャンパスライフも充実! 神戸はもちろん、大阪にも気軽に遊びに行ける立地! 学びも遊びも充実させた方にピッタリな学校です。

### 設置学科

- 理学療法士科(4年制)
- 作業療法士科(4年制)
- 言語聴覚士科(4年制)
- 救急救命士科(2年制)
- 義肢装具士科(4年制)

### 初年度納入金

理学療法士科 **170万円**  
 作業療法士科 **170万円**  
 言語聴覚士科 **140万円**  
 救急救命士科 **110万円**  
 義肢装具士科4年制 **170万円**  
 (入学金含む。諸経費を除く)



### 奨学金

- 特待生選抜制度
- 神戸滋慶学園特別奨学金
- 学びなおし支援奨学金(社会人・既卒者支援奨学金)



部活が忙しい方や遠方にお住まいの方にもオススメです。



詳しくはこちら

### 一人暮らしサポート

〈全室個室の学生寮〉  
 神戸医療には沖繩から北海道まで日本全国の学生が在籍しています。快適な一人暮らしができるよう食事付きの学生寮をご用意。寮といっても部屋の中にバス・トイレ・キッチンありの完全個室タイプの為、プライベートをしっかりと確保できます。〈無料の体験宿泊実施!〉オープンキャンパス参加の前日もしくは当日に無料で寮に宿泊することができます。学校や仕事・寮のこともしっかり知れて、関西観光もできる! 部屋数に限りがあるので、お早めにお申し込みください。

別で手厚くサポートします。〈就職率(過去3年間実績)〉  
 理学療法士科:100%  
 作業療法士科:100%  
 言語聴覚士科:100%  
 救急救命士科:94.3%  
 義肢装具士科:100%

### オープンキャンパス

6/14(日)・6/28(日)・7/20(日)・8/2(日)・8/10(日)【10:00~15:00】  
 7/19(日)・7/26(日)・8/9(日)・8/23(日)・8/30(日)【13:00~15:30】  
 【参加交通費サポート!】オープンキャンパス参加にかかる交通費の一部を学校からサポート。最大5000円支給しています!  
 【1回の参加で入試準備ができる!】神戸医療のオープンキャンパスは活動を全面バックアップ! 近畿圏での就職はもちろん地元就職もサポートしています。初めての就職活動だからこそ、学生一人ひとりを個

### 資格取得

万全の国家試験対策で、毎年全国トップクラスの国家試験実績!  
 〈国家試験合格率〉  
 理学療法士科:100%  
 (2025年度実績)【2年連続100%】  
 作業療法士科:95.0%  
 (開校からの全卒業生実績)  
 言語聴覚士科:89.7%  
 (開校からの全卒業生実績)  
 救急救命士科:100%  
 (2025年度実績)【17年連続100%】  
 義肢装具士科4年制:100%  
 (2025年度実績)【4年連続100%】

### 就職

全国にグループ校がある滋慶学園グループネットワークを使って就職活動を全面バックアップ! 近畿圏での就職はもちろん地元就職もサポートしています。初めての就職活動だからこそ、学生一人ひとりを個

学校の詳細や資料請求はこちら



神戸医療福祉専門学校



資料請求

志望校の資料請求はシンガク図鑑公式サイトで!!



# グラムール美容専門学校

〒556-0011 大阪府浪速区難波中1-4-4  
☎06-6632-2781 ✉<https://glamour.ac.jp>

## 一生の武器になる「本物の技術」を身につける! ヘア・ブライダル・メイク・エステ・ネイル



### 設置学科

- 美容科 昼間部(2年)
- ヘアデザイン科 ■ブライダル科
- メイク科 ■エステ科 ■ネイル科

### 入試情報

<AO入試エントリー>  
 6/1(月)スタート! 早期エントリーで特別セミナーに参加できる!+AO入試特待生制度にチャレンジできる!!  
 <AO入試特待生制度>  
 AO入試内定者がチャレンジできる制度。将来の夢に向けて選べるコース。  
 ①パリ ②ロンドン ③東京 など  
 ※2027年度予定/内容が変更になる場合があります

### めざす資格

- <全員が目指す>
- 美容師国家資格 第51回(2025年3月)合格率98.9% 4年連続全国NO.1※
- ※(2021年~2024年新卒者200名以上受験校)
- <専科に応じて>
- ヘアデザイン科/グラムール検定
- ブライダル科/和装着付け検定
- メイク科/shu uemura SCHOOLS修了認定・シュウウエムラメイクアップ技術検定
- エステ科/AJESTHE認定エステティシャン
- ネイル科/JNECネイリスト検定JNA

ジェルネイル技能検定  
 <オプションコース/別途費用>  
 色彩技能パーソナルカラー検定(R)・ABEまつ毛エクステンション検定・JHCAヘアカリスト検定(ほか)  
 ■就職  
 <就職につよい>  
 美容業界への就職率は16年連続100%(2011~2026年)グラムールはプロの仕事を教えているから1年目から活躍できる  
 <就職サポート>  
 有名サロンを招いての就職説明会、専任講師による進路アドバイス等

### <目指す職業>

美容師・ヘアメイクブライダルスタイリスト・メイクアップアーティスト・エステティシャン・ネイリスト・アイデザイナー

### カリキュラム

<ヘアデザイン科>最速でスタイリストデビューを実現。有名ヘアサロンのスタイリストを講師に迎えたプロフェッショナル授業開催  
 <ブライダル科>ドレスから打掛花嫁着付けまで学べる実践的カリキュラムは業界から高い評価! 時間内にヘア・メイク・着付けをトータルで仕上げる実践的な授業  
 <メイク科>現役ヘアメイクアップアーティストが最新トレンドを伝授。ヘアメイクのスクール撮影やショーステージなどで幅広く活躍している講師が担当  
 <エステ科>2年間で『認定エステティシャン資格』と『美容師国家資

格』のW取得! が可能  
 <ネイル科>権威ある『ネイリスト技能検定1級』と『美容師国家資格』のW取得を目指す。NPO法人日本ネイリスト協会 認定校。総合グラウンドチャンピオンの実績を持つ世界トップクラスの講師が、ひとり一人に直接指導

### 学べる内容

<アップスタイル>  
 就職してからすぐに使える技術を全員がプロのレベルまで習得  
 <自由選択科目>年6回開催されるコンテンツは、約10種類のコースから学びたい技術を選んで極めるオリジナルプログラム。  
 <国際交流>  
 ■海外研修  
 パリや台湾の姉妹校との交流に加え、ロンドンでの研修と作品撮影プログラムもスタート。さらに技術と感性を磨けます。

### 各種制度

■ひとり暮らしサポート(沖繩対象)  
 【AO入試A日程エントリー合格者限定】指定の学生マンション入居者対象にお祝い金35万円(17.5万円/年)を支給 ※2025年度の実績/内容が変更になる場合があります  
 ■高等教育の修学支援新制度  
 ■沖繩おでかけ説明会  
 [1日2回開催10:00~13:30~]  
 [那覇]6/20(土)・7/11(土)  
 [北谷]6/21(日)・7/12(日)  
 <参加特典>  
 ①AO入試エントリー資格が得られる各会場で県内入試も同時開催  
 ②大阪までの交通費往復3万円まで支援(おでかけ説明会の参加が必須)予約制・予約は公式HPから

学校の詳細や資料請求はこちら



グラムール



資料請求

志望校の資料請求はシンガク図鑑公式サイトで!!



# 東洋医療専門学校

〒532-0004 大阪市淀川区西宮原1-5-35  
☎0120-418-304

**全国トップクラスの国家試験実績校！  
スポーツ大会、学園祭など学校生活も充実！**

東洋医療専門学校は現場力・人間力・社会性を備えた『地域社会から必要とされる医療人』を育てる学校です。

### 設置学科

■歯科技工士学科  
(昼間3年制)

30人1クラスの少人数制で国家試験合格率・就職率ともに全員合格・全員内定！全国No.1を誇っています。

■救急救命士学科  
(昼間3年制・夜間3年制)

救急医療現場の第一線で活躍中の経験豊富な講師陣が即戦力として

活躍できる救急救命士を育成しています。

### ■鍼灸師学科

(昼間3年制・夜間3年制)

鍼灸師として必要な知識・技術の習得はもちろん、医療という枠を超え、介護・福祉、スポーツ、美容分野など、ますます広がる活躍フィールドを見据えた実践力も養います。

### ■柔道整復師学科

(昼間3年制・夜間3年制)

通常の授業に加え、スポーツテーピングやストレッチなどの特別実習、ハワイ海外研修や医学部での解剖実習など、学外実習も充実。長く活

躍できる柔道整復師を養成します。

### 初年度納入金

**120万円～160万円**

※入学金を含みます。

※その他、教材費、総合演習費、諸経費が必要となります。

※学科・昼夜間部により異なります。

### 奨学金

本校では入学を希望される方の学費負担を少しでも軽減できるよう、日本学生支援機構の奨学金や各種教育ローン等を取り扱っています。詳細は学校案内または本学サイトをご確認ください。



### 充実したキャンパスライフ



東洋医療専門学校、最大の長は「楽しい学校行事」！新入生オリエンテーション・スポーツ大会・学園祭に学外研修。クラスメイトとさまざまな行事を考え、作り上げていくことで勉強をしているだけでは築けない「つながり」を作ることができます。勉強を頑張るのは、どの学校に進学しても同じです。だからこそ、「ここで頑張りたい！」と思える学校に進学して欲しいと考えています。東洋医療専門学校はやる時はや

る！遊ぶ時は遊ぶ！何事にもメリハリをつけて頑張りたいという方にピッタリの学校です。

### 資格取得

<国家試験合格率>

歯科技工士学科:100%

救急救命士学科:95.0%

鍼灸師学科:95.5%

柔道整復師学科:89.8%

東洋医療専門学校は全学科が毎年全国トップクラスの国家試験合格率・就職率ですが、万が一国家試験に現役合格できなかった場合も、卒業後も合格できるまで無料でサポートを継続しています。

### 就職サポート

歯科技工士学科・鍼灸師学科・柔道整復師学科の就職率は開校以来100%!救急救命士学科では消防採

用試験合格実績、西日本No.1です。さらに、在学中のみならず、卒業後の転職サポートにも応じています。東洋医療専門学校では学生のキャリアを生涯サポートします。

### オープンキャンパス

6/6(土)・6/14(日)・6/20(土)・6/21(日)・6/28(日)・7/5(日)・7/11(土)・7/18(土)・7/26(日)・8/2(日)・8/8(土)・8/15(土)・8/22(土)・8/23(日)・8/29(土)・9/12(土)・9/20(日)・9/27(日)・10/3(土)・10/11(日)・10/24(土)・11/1(日)・11/8(日)・11/15(日)・11/21(土)・12/6(日)・12/12(土)

★交通費一部支給

※詳細は本学Webページにて。

# 履正社国際医療スポーツ専門学校

〒532-0023 大阪府大阪市淀川区十三東1丁目21-23  
☎0120-8404-21 ✉ri-college@riseisha.jp

**スポーツ×医療×トレーナー×英語力で  
プロを目指す**

### 設置学科

■競技スポーツ学科(2年)

野球コース

バスケットボールコース

サッカーコース

ソフトテニスコース

■スポーツトレーナー学科(2年)

アスレティックトレーナーコース

パーソナルトレーナーコース

フィットネスインストラクターコース

■外国語学科(2年)

英語コース

■理学療法学科(4年)

昼間部・夜間部

■柔道整復学科(3年)

午前部・午後部

■鍼灸学科

午前部・午後部(3年)

### 初年度納入金

**127万円～172.6万円**

(学科コースにより異なります)

### 納付金サポート制度

スポーツ奨学生制度(初年度授業料78万円減免)をはじめ、さまざまな免除制度、奨学金制度があります。詳しくは、本校HPをご確認ください。

### 資格

理学療法士/柔道整復師/はり師/きゅう師/日本スポーツ協会公認アスレティックトレーナー(JSPO-AT)/NSCA認定パーソナルトレーナー(NSCA-CPT)/日本トレーニング指導者協会認定トレーニング指導者(JATI-ATI)/健康運動実践指導者/PHIピラティスマット1/IIインストラクター/PHIピラティス リフォーマーインストラクター/全日本野球協会公認国際公式記録員/各種スポーツ指導者資格/各種スポーツ審判資格/TOEIC800(目標スコア)



## 将来の選択肢が広がる、「ダブル・ラーニング制度」



この先のスポーツ界・医療界をリードするハイレベルな人材を育成するために、「ダブル・ラーニング制度」は、学科やコースの垣根を飛び越え、複数の専門分野を自由に組み合わせさせて学ぶことができる履正社独自の履修カリキュラムです。

### こんなキャリアをデザインできます

- 競技を続けながら、医療国家免許を取得
- 競技を続けながら、JSPO-AT資格を取得
- 医療国家免許×JSPO-AT資格を持つトレーナー
- 柔道整復または鍼灸治療ができるパーソナルトレーナー
- 英語が話せるアスレティックトレーナー
- 英語が話せる選手、スポーツチーム職員
- 英語が話せる医療人 など

学校の詳細や資料請求はこちら



東洋医療専門学校



資料請求

志望校の資料請求はシンガク図鑑公式サイトで!!



学校の詳細や資料請求はこちら



履正社国際医療スポーツ



資料請求

志望校の資料請求はシンガク図鑑公式サイトで!!



# 中日本航空専門学校



〒501-3924 岐阜県関市迫間1577  
☎0120-252-159 ✉kouhou@cna.ac.jp

## ANA・JALと連携して航空整備士を養成 沖縄県と就職支援協定を締結

航空整備士をはじめグランドハンドリングスタッフ、グランドスタッフ、キャビンアテンダント、航空機の製造技術者など幅広い航空のスペシャリストをめざす専門学校です。

### 設置学科

- 航空整備科/3年(134名)
  - エアライン(ANA・JAL)整備士養成コース/○二等航空整備士コース(飛行機タービン専攻)/○二等航空整備士コース(飛行機ピストン専攻)/○二等航空整備士コース(ヘリコプタータービン専攻)/○構造整備・製造コース
  - 航空ロボティクス科/2年・3年(40名)
    - 基礎コース/○応用コース

- エアポートサービス科/2年(100名)
  - グランドハンドリングコース/○キャビンアテンダント・グランドスタッフコース

### 初年度納入金 125万円

※入学金15万円含む。その他教材費、諸会費等が別途必要となります。

### 奨学金

- 特待生選考試験制度(全学科) 本校特待生S(授業料66万円免除)/本校特待生A(授業料33万円免除)
- 航友会特待生(入学金15万円免除)
- 鷗志会特待生(授業料15万円免除)
- ジュニアマイスター奨学金制度(全学科)

ゴールド(45点以上)(入学金15万円免除)/シルバー(30点以上)(入学金7.5万円免除)

○有資格者奨学金(全学科) 英検準1級以上またはTOEIC750点以上(1年次学納金125万円全額免除)/英検2級以上またはTOEIC600点以上(入学金15万円免除)/英検準2級、準2級プラスまたはTOEIC500点以上(入学金7.5万円免除)

○高等教育の修学支援制度対象校 ※その他の奨学金等に関しては2027年度生募集要項をご確認ください。



### 資格取得

- 全国で3校だけ一等航空整備士を養成します。
- 全国で唯一!二等航空整備士(飛行機タービン)のライセンス取得可能です。
- 在学中に実地試験免除で航空整備士資格を取得できます!

- 航空整備科
  - 一等航空整備士(飛行機)/二等航空整備士(飛行機)/二等航空整備士(ヘリコプター)/航空特殊無線技士/第二級陸上特殊無線技士/有機溶剤作業主任者/航空無線通信士/実用英語技能検定(英検)/TOEIC/非破壊検査技術者 等

- 航空ロボティクス科
  - 航空無線通信士/無人航空機操縦者技能証明書(二等)/情報検定(J検)/機械保全技能検定(電気系保全) 等
- エアポートサービス科

実用英語技能検定(英検)/TOEIC/第二級陸上特殊無線技士/大型特殊自動車運転免許/けん引自動車運転免許/サービス介助士/中国語(HSK)/観光英検 等

### 出身高校(沖縄県内)

糸満/沖縄工業/尚学/小禄/宜野湾/球陽/具志川/久米島/興南/コザ/首里東/昭和薬科大学附属/中部商業/豊見城/豊見城南/名護/那覇工業/那覇商業/美里工業/宮古/美来工科/八重山商工/読谷/北山/前原/浦添工業/泊 ※過去実績

### 就職

航空宇宙業界の一線で活躍でき、本校進学後、沖縄県でのUターン就職が可能です。

### 【実績】

ANA沖縄空港株式会社/MRO Japan株式会社/JALスカイエアポート沖縄株式会社/日本トランスオーシャン航空株式会社/沖縄県警察航空隊 等

### オープンキャンパス

【2026】5/30(土)・6/6(土)・7/5(日)・7/25(土)・8/2(日)・8/29(土)・9/12(土)・10/31(土)・12/20(日)

【2027】2/28(日)・3/24(水)

JR鶴沼駅からの無料送迎バスあり。オープンキャンパス交通費サポート実施中! 沖縄県在住の方は2万円サポートします。(条件あり)詳細はHPにてご確認ください。



# 東京ビジュアルアーツ・アカデミー

〒102-0081 東京都千代田区四番町11  
☎0120-64-6006 ✉tva-info@akademeia21.ac.jp

## スキル(専門技能)だけではなく活躍し続ける為の プロフェッショナルカ(汎用技能)も学べるエンタメ総合校!

ビジュアルアーツ・アカデミーの学びは、エンタメの5学科26コースで専門技術だけでなく、実社会で活躍するための5つの力(プロフェッショナルカ、人間関係力、リフレクション力、マイ・カンパニーカ、ユニークビジネスカ)を学べる新たな教育のスタンダードです!

### 設置学科

#### ■映像学科

- ・動画クリエイターコース
- ・映画・ドラマコース
- ・バラエティ番組コース
- ・映像技術コース

- ・映像編集コース
- ・VFX・3DCGコース
- 音楽総合学科
- ・ボーカル・アーティストコース
- ・サウンドクリエイターコース
- パフォーマンス学科
- ・俳優・タレントコース
- ・声優コース
- ・ネットタレント・インフルエンサーコース
- ・ダンサーコース
- ・ダンスボーカルコース
- 写真学科
- ・ファッションフォトコース
- ・コマーシャルフォトコース

- ・スポーツフォトコース
- ・ブライダル・営業写真コース
- ・ライブフォトコース
- ・写真作家コース
- ・クリエイティブフォトコース
- マスコ出版・芸能学科
- ・総合出版コース
- ・ファッション誌コース
- ・アニメ出版コース
- ・芸能マネージャーコース
- ・イベント企画・制作コース
- ・ファンクラブスタッフコース

### 初年度納入金

145.2万円(入学金含む)

### 奨学金

高校在学中から予約ができるので早めの検討が有利! 進学先が決まっていなくても予約できます。学校卒業後に自分で働いて返済できる貸与型と、返済不要の給付型があります。奨学金を活用して、夢への一歩を踏み出しましょう! 詳細は本学Webにてご確認ください。

### プロ使用の設備・機材



プロの現場で即戦力として通用できるように、実際のプロの現場で使用されている設備・機材を用意。授業以外でも、スタジオを自由に使い、機材をレンタルすることもでき

ます。すべては君の技術向上をバックアップするための設備です!

### デビューサポート



イベント出演や作品制作を通じて、日々の学びの中でパフォーマンスの向上や実力アップを図れます。またオーディションの開催など、独自のデビューサポートシステムで、卒業後ももちろん在学中のデビューもバックアップします。

### 就職サポート

本校のキャリアサポートセンターで

は、社会の変化や求人ニーズに常に目を配り、業界とのネットワークを活かした企業研究、求人企業の新規開拓を実施。さらに、年間スケジュールに基づいた個別指導、インターンシップ(企業研修)の紹介や卒業後の就職サポートなど、キミの夢を実現するために万全の体制を整えています。

### オープンキャンパス

本気で進路を考えるオープンキャンパス! 憧れて終わらせずプロへの一歩を踏み出そう! 来校でもオンラインでも参加できるオープンキャンパスを毎週開催! ジャンルごとの講座や入試説明会など、自身に合ったものを選んで予約・参加してください。日程や内容詳細は本学Webにてご確認ください。

学校の詳細や資料請求はこちら



中日本航空



資料請求

志望校の資料請求はシンガク図鑑公式サイトで!!



学校の詳細や資料請求はこちら



東京ビジュアルアーツ・アカデミー 資料請求



志望校の資料請求はシンガク図鑑公式サイトで!!



## アジア動物専門学校

〒315-0015 茨城県石岡市貝地2丁目8番地38  
☎0299-35-5380 (法人本部) ✉aaa380@aaa.ac.jp

## アジア動物看護理学療法専門学校

〒315-0015 茨城県石岡市貝地2丁目1番地29  
☎0299-35-5380 (法人本部) ✉aaa380@aaa.ac.jp

## アジア動物ペットスタイリスト専門学校

〒310-0804 茨城県水戸市白梅2丁目5番地3  
☎0299-35-5380 (法人本部) ✉aaa380@aaa.ac.jp

＜動物の仕事を中心に網羅する  
アジア動物グループ＞

(公社)全国ペット協会副会長が運営する専門学校です。企業とのマッチングを図り、沖縄はもとより全国への就職活動をサポートします。

### 設置学科

【アジア動物専門学校】

動物・ペットのことを“全般的に”学ぶなら!

茨城県の中央石岡で動物総合学科と、県内唯一の動物水族飼育学科を併せ持つ専門学校!!

### ■ 動物総合学科

- ・ペットスタイリストコース
- ・ドッグトレーナーコース
- ・キャットマイスターコース
- ・動物福祉介護コース

### ■ 動物水族飼育学科

【アジア動物看護理学療法専門学校】  
国家資格「愛玩動物看護師」を目指すなら!

茨城県の中央石岡で附属動物病院を持ち、愛玩動物看護師の育成に特化した「単科」の専門学校!!

■ 愛玩動物看護理学療法学科  
※国家資格「愛玩動物看護師」養成所指定を受けています。



【アジア動物ペットスタイリスト専門学校】  
トリマーを目指すなら  
茨城県 水戸で数千人のスペシャリストを輩出した茨城愛犬美容専門学院の30年の伝統を受け継ぐ、トリマーの育成に特化した「単科」の専門学校!!

### ■ ペットスタイリスト学科



## 日本工学院専門学校 日本工学院八王子専門学校



〈蒲田校〉〒144-8655 東京都大田区西蒲田5-23-22 ☎0120-123-351  
〈八王子校〉〒192-0983 東京都八王子市片倉町1404-1 ☎0120-444-700

### 36学科100分野を設置する総合専門学校。抜群の環境でなりたい自分をめざそう!

#### 設置学科

- クリエイター
- マンガ・アニメーション科4年制
- ※/マンガ・アニメーション科
- ※/グローバルアニメクリエイター科(4年制)
- ※/ゲームクリエイター科4年制
- ※/ゲームクリエイター科3年制
- ※/映像クリエイター科(4年制)
- ※/CG映像科(3年制)
- ※/デザイン科(3年制)
- ※/グラフィックデザイン/イラストレーション/インテリアデザイン/プロダクトデザイン専攻
- パフォーマー
- ミュージックアーティスト科
- ※/ダンスパフォーマンス科
- ※(蒲田の

- み)/声優・演劇科
- ※/スポーツ健康学科3年制
- ※(サッカー/テニス(テニス/ソフトテニス専攻)/バスケットボールコース)/スポーツ健康学科
- ※(サッカー/テニス(テニス/ソフトテニス専攻)/バスケットボールコース)
- プロフェッショナルスタッフ
- コンサート・イベント科
- ※/音響芸術科
- ※/放送・映像科
- ※/演劇スタッフ科
- ※/ホテル・観光科
- ※/エアポートスタッフ科
- ※/スポーツトレーナー科
- ※/スポーツ健康学科3年制
- ※(スポーツインストラクター/スポーツビジネスコース)/スポーツ健康

- 学科
- ※(スポーツインストラクター/スポーツビジネスコース)/鍼灸科(3年制)
- ※/柔道整復科(3年制)
- テクニカルエキスパート
- サイバーセキュリティ科(4年制)
- ※/ITスペシャリスト科(4年制)
- ※/AIシステム科
- ※/情報処理科
- ※(システム・アプリ開発/ネットワーク運用/AI・DXビジネス☆コース)/ゲームプログラミング科
- ※/電子・電気科
- ※/機械設計科
- ※/自動車整備科
- ※/建築学科(4年制)
- ※/建築設計科
- ※/土木・造園科
- ※/応用生物学科
- ※/フィギュア造形科(4年制)☆

- ※職業実践専門課程認定学科
- ☆2027年4月新設
- 日本工学院専門学校設置
- 日本工学院八王子専門学校設置

初年度納入金  
**131.6~185.7万円**  
(2027年度/学科により異なります)

- 奨学金
- 若きつくりびと奨学金、片柳学園入学金免除制度、学費サポートプラン、テニス・サッカー・バスケットボール・スポーツ特待生制度、新聞奨学生制度、東京都育英資金制度 ほか

- 就職
- ＜主な就職先＞
- (2026年3月卒業就職先)
- TBSアクト、ヌーベルバーグ、フロム・ソフトウェア、新国立劇場運営財団、劇団四季、カプコン、MAPPA、マーベラス、レベルファイブ、YKK AP、ソニー・ミュージックエンタテインメント、よしもとブロードテック、アールズ

- 技研、NTT-ME、ANAシステムズ、Sky、鹿島建設、西武造園、東京地下鉄、ファイブスター東都、森永乳業、F・マリノススポーツクラブ ほか多数

- 資格
- 無試験で得られる資格
- 第二・三種電気主任技術者、第一・二級陸上特殊無線技士、第二種電気工事士 ほか
- 試験科目が一部免除される資格
- 二級自動車整備士(総合)、第二級陸上無線技術士、アスレティックトレーナー、ジュニアスポーツ指導員、テニス教師、リテールマーケティング(販売士)検定、基本情報技術者試験 ほか
- 受験資格が得られる資格
- 一・二級建築士、1・2級土木施工管理技士、はり師、きゆう師、柔道整復師、舞台機構調整技能士【音響】1~3級、JATI認定トレーニング指導者 ほか

- 2027年4月より5学科を新設
- 新設学科として5学科が新たに加わり、日本工学院的学びがさらに広がります。(設置校により異なります)
- ☆グローバルアニメクリエイター科(4年制)
- ☆映像クリエイター科(4年制)
- ☆エアポートスタッフ科(2年制)
- ☆サイバーセキュリティ科(4年制)
- ☆フィギュア造形科(4年制)
- 学生寮
- 7つの学生寮を用意しています。朝夕食事代と水道光熱費込みで月額3.3万円からとリーズナブル。舎監が常駐し、セキュリティも万全、インターネットも無料です。八王子の学生寮では、部屋代が無料になる「学生寮奨学生制度」も用意しています。
- 4年制学科・大学編入
- 4年制学科で2・3年次編入制度を用意。併設校の東京工科大学へ有利に編入できる制度もあります。

- 奨学金
- 【高等教育修学支援新制度対象校】
- 学校法人佐山学園アジア動物グループは、すべての学校が高等教育修学支援新制度の対象校です。
- 【本校独自の支援制度】
- ・提携学生寮紹介制度
- (アジアの学生は格安で入居可能! 月々22,000円~!)
- ・家賃補助制度
- (月々10,000円補助!)

- 資格
- 「幅広く、就職先にマッチングしたライセンスを多数取得」

- 就職
- 高い就職実績を支える独自のネットワークと万全のサポート

- 就職実績
- 毎年トップクラスの就職内定率!
- 
- 
- 
- CTがある附属動物病院もあります!

- オープンキャンパス
- 来校型オープンキャンパスに加え、オンラインオープンキャンパスも開催。沖縄からスマホやPCで手軽に参

- 加できます! ホームページからお申込みください。
- 【沖縄からの入学生メッセージ】
- 沖縄県立南部農林高等学校出身 新城 羽希さん
- 〈オンラインオープンキャンパスに参加した感想〉
- ひとりひとり丁寧に対応してくれている印象を受け、親身な指導をしてもらえそうと思え、アジアに決めました。オンラインでも、細かい所も見せてくれて、満足です。
- 〈アジアに入学して思うこと〉見知らぬ土地での一人暮らしに少し不安でしたが、寮は学校から徒歩圏内、また駅も近いので移動が楽で、暮らしやすいです。附属の動物病院は教室側からガラス張りになっていて、本物の動物医療現場を間近に見学でき、勉強になります。

学校の詳細や資料請求はこちら

アジア動物専門 資料請求

アジア動物看護理学 資料請求

アジア動物ペットスタイリスト 資料請求

学校の詳細や資料請求はこちら

日本工学院・日本工学院八王子 資料請求

志望校の資料請求はシンガク図鑑公式サイトで!!



夏休み  
2泊3日!

夏休み!  
見て! 体験する  
聞いて!

シンガポ図鑑 特別企画 第24弾

# 県外体験 入学ツアー

36学科100分野を設置する総合専門学校  
抜群の環境でなりたい自分をめざそう!

日本工学院専門学校  
日本工学院八王子専門学校



企画/株式会社ハンズ・コム

旅行手配/ガリバー旅行企画 特別協力/日本工学院専門学校・日本工学院八王子専門学校



自分の目で見て肌で感じる、  
体験入学ツアーにキミも参加しよう!



2026.7.31(金)・8.1(土)・2(日)

日本工学院専門学校・日本工学院八王子専門学校

参加費

5,000円

○上記費用以外の旅費・宿泊費・食事代等は一切かかりません  
○参加費は、旅行保険と食事代の一部に充てさせていただきます

## 参加者募集!

パソコン・  
スマホから

【アクセスはコチラ】  
<https://55shingaku.jp/news/2022/05/26504>



お電話で  
お取寄せ

【お電話で申込書を取寄せる】  
tel.098-866-9288

お電話でお申し込みした後に、申込書が郵送されますので必要事項を記入してファックスまたは郵送してください。

学校の進路  
指導室で

【学校の進路指導室で申込む】  
進路指導室に置いてある「県外体験入学ツアー」のパンフレットに申込書がありますので必要事項を記入してファックスまたは郵送。

応募締切

7月9日<sup>木</sup>

パソコンやスマホでも  
申し込みます。

**7/25fri.**  
 団結式  
 オリエンテーション&  
 交流会



**7/26sat.**  
 八王子校体験入学  
 交流会



**7/27sun.**  
 蒲田校体験入学  
 オリエンテーション



**Report**

県外 ミコバコ図鑑 特別企画

**体験入学ツアー**

6つのカレッジ、107の専門分野を持つ  
国内最大級の専門学校

夏の  
2泊3日!

2025年  
**7月25日・26日・27日**

実施日:2025年 7月25日~7月27日(2泊3日)  
**充実の3日間で小さな  
 意識改革が生まれたことを実感!**

毎年恒例となっている県外体験入学ツアー!  
 2025年夏も沖縄の高校生総勢39名が日本工学院  
 専門学校、日本工学院八王子専  
 門学校の体験入学に参加しまし  
 した。2泊3日の短い日程ですが、そ  
 れぞれの夢実現に向けて充実し  
 たツアーとなりました。



ムービーはこちら

**2026年夏の体験入学ツアー  
 参加者受付中!**



日本工学院専門学校  
 〒144-8655  
 東京都大田区西蒲田5-23-22  
 ☎0120-123-351  
 アクセス●JR・東急「蒲田駅」西  
 口より徒歩2分。  
[www.neec.ac.jp](http://www.neec.ac.jp)



日本工学院八王子専門学校  
 〒192-0983  
 東京都八王子市片倉町1404-1  
 ☎0120-444-700  
 アクセス●JR横浜線「八王子みな  
 み野駅」よりスクールバスで5分。  
 JR中央線「八王子駅」よりスクール  
 バスで10分。  
[www.neec.ac.jp](http://www.neec.ac.jp)



2026年  
 お申し込みはこちら

2026年7/31(金)~8/1日  
 春の体験入学ツアー  
**7月9日**  
 締め切り

@ GO TO SCHOOL!! 沖縄県外でがんばる  
うちなーんちゅを応援

# 夢実現マガジン

## フォトレポート

GO TO SCHOOLの記事はコチラ  
<https://55shingaku.jp/category/special/gts/>



ニコニコ図鑑別冊 夢実現マガジン GO TO SCHOOL!!

毎年7月発刊!

デジバンはコチラ  
[https://55shingaku.jp/  
?cat=104&tag=gotoschool](https://55shingaku.jp/?cat=104&tag=gotoschool)



# 夢実現! Catch the dream

## フォトレポート

Catch the Dreamの記事はコチラ  
<https://55shingaku.jp/category/special/catch/>

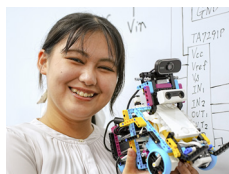

エニヤク図鑑別冊 夢実現! Catch the Dream

10月に発刊!

デジバンはコチラ  
<https://55shingaku.jp/?cat=104&tag=ctd>



# 大学系統解説

スマホで学校が  
検索できます



## 文化・語学・人間

人間の内面世界や文化・歴史の探究にもっとも深い関わりを持つ学問分野。近代の心理学や人間科学は理学系との繋がりが強く、文化学・コミュニケーション学は新しい学系だ。



## 食料・バイオ(農学)

自然界の動植物を主対象として、人間の食料資源の育成・開発・保護を至上命題とする学問分野。理学・社会科学・生命科学・工学などとの関係も深く、総合科学的な領域。



## 法・政・ビジネス

現実の人間社会を動かし、規定する法律・政治・経済。その現象や原理・課題などを実証的に学ぶ。商学・経営学・経営情報学では現代のグローバルなビジネス活動を学ぶ。



## 生命・医療

生命科学をベースに人間の生命と健康を学ぶための専門理論とテクノロジーを学ぶ分野。近年は、看護・医療技術関係の4大化が急速に進み、現代医療の学問領域は拡大している。



## 現代社会

現代社会は複雑な構成と山積する課題を抱えている。社会学・社会福祉学のほか、新しい視点から社会問題に取り組もうとする情報学・政策学・環境学などの台頭がめざましい。



## 生活

衣食住を中心に人間生活や生活環境の向上をめざすための理論・技術を探究する分野。現代の生活を、経済・情報・福祉・環境など新しい視点を含めてトータルに科学する。



## 国際

世界大戦を契機に、人類の平和・共存をめざして生まれた学問。国際関係学は社会科学系と、国際文化学は人文科学系との結びつきが濃く、国際派人材の養成が目される。



## 教育

人間の発達・成長に関する原理や教育的実践を探究する分野。教育養成関係は、教育対象の段階ごとに教育過程が設けられ、次の世代を継承する人間育成の重要な役割を担う。



## サイエンス(理学)

自然科学全般の土台をなす基礎理論を探究する学問分野。厳密な実験と論証によって、自然界の法則や真理を解明し“純粋科学”とも呼ばれ、科学技術の発展を支えている。



## 芸術

芸術・音楽のほか、現代社会を彩るデザイン、映画・写真・演劇・マンガなど多彩な学問領域が開かれている。



## ハイテク(工学)

自然科学の基礎理論を人間社会へ実際に役立てる“応用科学”の代表格。その科学技術はあらゆる分野でハイテク化し、遺伝子工学から宇宙工学まで驚異的な成果を生んでいる。



## スポーツ・健康

スポーツ・武道や健康(ウェルネス)をめぐる科学的な理論や実際の技術を学ぶ分野。近年は、社会体育や生活習慣病予防の観点から健康スポーツの研究が著しく進んでいる。



# 系統別INDEX 大学・短大・大学校

スマホで学校が  
検索できます



大学・短大は12の学  
ぶ系統で分類して  
います。自分に  
合った系統から  
進む道を探し  
ましょう!

## 文化・語学・人間系統

### 【学ぶ学問】

日本文学／外国文学／語学・言語学  
／史学・地理学・文化財学／哲学・宗  
教学・美学／心理学・行動科学／人  
間科学／文化学・教養学／コミュニ  
ケーション学・図書館学・他

### 掲載ページ

沖繩 沖繩キリスト教短期大学	B-9
沖繩 沖繩キリスト教短期大学	B-9
沖繩 沖繩国際大学	B-12
沖繩 沖繩大学	B-14
沖繩 名桜大学	B-15
沖繩 琉球大学	B-16
九州 鹿児島大学	B-19
九州 鹿児島体育大学	B-20
九州 志学館大学	B-21
九州 九州医療科学大学	B-22
九州 宮崎国際大学	B-23
九州 宮崎大学	B-24
九州 立命館アジア太平洋大学	B-25
九州 熊本大学	B-26
九州 崇城大学	B-27
九州 鎮西学院大学	B-28
九州 長崎外国語大学	B-30
九州 長崎国際大学	B-31
九州 長崎大学	B-29
九州 西九州大学	B-32
九州 西九州大学短期大学部	B-32
九州 北九州市立大学	B-33
九州 九州国際大学	B-35
九州 九州大学	B-36
九州 久留米大学	B-38
九州 西南学院大学	B-39
九州 福岡大学	B-43
中国 四国大学	B-44
中国 徳島文理大学	B-45
中国 徳島文理大学短期大学部	B-45
中国 梅光学院大学	B-46
中国 山口大学	B-47
中国 広島国際大学	B-49
中国 福山大学	B-51
中国 岡山商科大学	B-52
中国 岡山大学	B-53
中国 岡山理科大学	B-54
中国 倉敷芸術科学大学	B-57
中国 山陽学園大学	B-58
中国 美作大学	B-59
関西 関西学院大学	B-60
関西 神戸学院大学	B-62
関西 神戸国際大学	B-63
関西 神戸松蔭大学	B-64
関西 宝塚医療大学 観光学部	B-65

関西 武庫川大学	B-67
関西 流通科学大学	B-68
関西 大阪学院大学	B-71
関西 大阪経済法科大学	B-72
関西 大阪国際大学	B-73
関西 大阪国際大学短期大学部	B-73
関西 大阪産業大学	B-74
関西 大阪体育大学	B-77
関西 四天王寺大学	B-80
関西 太成学院大学	B-81
関西 桃山学院大学	B-82
関西 大谷大学	B-83
関西 京都外国語大学	B-84
関西 京都産業大学	B-85
関西 京都精華大学	B-86
関西 京都大学	B-87
関西 同志社大学	B-88
関西 立命館大学	B-89
中部 岐阜女子大学	B-92
中部 岐阜聖徳学園大学	B-93
中部 愛知東邦大学	B-94
中部 名古屋大学	B-95
中部 静岡大学	B-97
関東 都留文科大学	B-100
関東 関東学院大学	B-102
関東 グローバルBiz専門職大学	B-103
関東 防衛医科大学	B-104
関東 横浜国立大学	B-105
関東 青山学院大学	B-108
関東 國學院大学	B-109
関東 国士館大学	B-110
関東 駒澤大学	B-111
関東 専修大学	B-112
関東 玉川大学	B-113
関東 中央大学	B-114
関東 東京都立大学	B-115
関東 東洋大学	B-117
関東 日本女子大学	B-118
関東 日本大学	B-119
関東 法政大学	B-120
関東 武蔵野大学	B-121
関東 明治大学	B-122
関東 目白大学	B-123
関東 立教大学	B-124
関東 立正大学	B-125
関東 早稲田大学	B-126
関東 神田外語大学	B-128
関東 秀明大学	B-130
関東 淑徳大学	B-131
関東 城西国際大学	B-132
関東 千葉大学	B-133
関東 東京情報大学	B-134
関東 明治大学	B-135
関東 埼玉大学	B-136
関東 駿河台大学	B-138
関東 文教大学	B-139
関東 防衛医科大学 学校	B-140
関東 群馬大学	B-141
関東 茨城大学	B-142
関東 筑波大学	B-143
北海道 北海道医療大学	B-144
北海道 北海道大学	B-146
海外 実践大学	B-149
海外 中国文化大学	B-151
海外 東海大学	B-152
海外 銘傳大学	B-153

## 法・政・ビジネス系統

### 【学ぶ学問】

法学／政治学／経済学／商学・会計  
学／経営学／経営情報学／観光学・  
他

### 掲載ページ

沖繩 沖繩キリスト教短期大学	B-9
沖繩 沖繩キリスト教短期大学	B-9
沖繩 沖繩国際大学	B-12
沖繩 沖繩職業能力開発大学校	B-13
沖繩 沖繩大学	B-14
沖繩 名桜大学	B-15
沖繩 琉球大学	B-16
九州 鹿児島大学	B-19
九州 志学館大学	B-21
九州 宮崎国際大学	B-23
九州 宮崎大学	B-24
九州 立命館アジア太平洋大学	B-25
九州 熊本大学	B-26
九州 鎮西学院大学	B-28
九州 長崎国際大学	B-31
九州 長崎大学	B-29
九州 西九州大学	B-32
九州 西九州大学短期大学部	B-32
九州 北九州市立大学	B-33
九州 九州国際大学	B-35
九州 九州大学	B-36
九州 久留米大学	B-38
九州 西南学院大学	B-39
九州 中村学園大学	B-40
九州 中村学園大学短期大学部	B-40
九州 福岡大学	B-43
中国 四国大学	B-44
中国 徳島文理大学	B-45
中国 徳島文理大学短期大学部	B-45
中国 梅光学院大学	B-46
中国 山口大学	B-47
中国 広島国際大学	B-49
中国 福山大学	B-51
中国 福山平成大学	B-51
中国 岡山商科大学	B-52
中国 岡山大学	B-53
中国 岡山理科大学	B-54
中国 環太平洋大学	B-56
中国 山陽学園大学	B-58
中国 関西学院大学	B-60
関西 神戸医療未来大学	B-61
関西 神戸学院大学	B-62
関西 神戸国際大学	B-63
関西 神戸松蔭大学	B-64
関西 宝塚医療大学 観光学部	B-65
関西 兵庫大学	B-66
関西 武庫川大学	B-67
関西 流通科学大学	B-68
関西 大阪学院大学	B-71
関西 大阪国際大学短期大学部	B-71
関西 大阪経済法科大学	B-72
関西 大阪国際大学	B-73
関西 大阪産業大学	B-74
関西 大阪商業大学	B-75

関西 大阪体育大学	B-77
関西 四天王寺大学	B-80
関西 太成学院大学	B-81
関西 桃山学院大学	B-82
関西 大谷大学	B-83
関西 京都外国語大学	B-84
関西 京都産業大学	B-85
関西 京都精華大学	B-86
関西 京都大学	B-87
関西 同志社大学	B-88
関西 立命館大学	B-89
中部 朝日大学	B-90
中部 岐阜女子大学	B-92
中部 岐阜聖徳学園大学	B-93
中部 愛知東邦大学	B-94
中部 名古屋大学	B-95
中部 名古屋文理大学	B-96
中部 静岡大学	B-97
中部 鹿児島工業大学	B-98
中部 金城大学	B-99
関東 都留文科大学	B-100
関東 関東学院大学	B-102
関東 グローバルBiz専門職大学	B-103
関東 防衛医科大学	B-104
関東 横浜市立大学	B-105
関東 横浜国立大学	B-106
関東 青山学院大学	B-108
関東 國學院大学	B-109
関東 国士館大学	B-110
関東 駒澤大学	B-111
関東 専修大学	B-112
関東 玉川大学	B-113
関東 中央大学	B-114
関東 東京都立大学	B-115
関東 東京理科大学	B-116
関東 東洋大学	B-117
関東 日本女子大学	B-118
関東 日本大学	B-119
関東 法政大学	B-120
関東 武蔵野大学	B-121
関東 明治大学	B-122
関東 目白大学	B-123
関東 目白大学短期大学部	B-123
関東 立教大学	B-124
関東 立正大学	B-125
関東 早稲田大学	B-126
関東 秀明大学	B-130
関東 淑徳大学	B-131
関東 城西国際大学	B-132
関東 千葉大学	B-133
関東 明治大学	B-135
関東 埼玉大学	B-136
関東 城西大学	B-137
関東 駿河台大学	B-138
関東 文教大学	B-139
関東 防衛医科大学 学校	B-140
関東 群馬大学	B-141
関東 茨城大学	B-142
関東 筑波大学	B-143
北海道 北海道科学大学	B-145
北海道 北海道大学	B-146
海外 実践大学	B-149
海外 中国科技大学	B-150
海外 中国文化大学	B-151
海外 東海大学	B-152
海外 銘傳大学	B-153

## 現代社会系統

### 【学ぶ学問】

社会学・マスコミ学／社会福祉学／  
情報学・メディア学／政策学／環境  
学／危機管理学・キャリア学

### 掲載ページ

沖繩 沖繩大学	B-14
沖繩 琉球大学	B-16
九州 志学館大学	B-21
九州 九州医療科学大学	B-22
九州 立命館アジア太平洋大学	B-25
九州 鎮西学院大学	B-28
九州 長崎国際大学	B-31
九州 西九州大学	B-32
九州 西九州大学短期大学部	B-32
九州 北九州市立大学	B-33
九州 久留米大学	B-38
中国 西南学院大学	B-39
中国 四国大学	B-44
中国 徳島文理大学	B-45
中国 広島国際大学	B-49
中国 福山平成大学	B-51
中国 川崎医療短期大学	B-55
中国 川崎医療福祉大学	B-55
中国 美作大学	B-59
関西 関西学院大学	B-60
関西 神戸学院大学	B-62
関西 神戸松蔭大学	B-64
関西 兵庫大学	B-66
関西 武庫川大学	B-67
関西 大阪学院大学	B-71
関西 四天王寺大学	B-80
関西 桃山学院大学	B-82
関西 大谷大学	B-83
関西 京都産業大学	B-85
関西 京都精華大学	B-86
関西 同志社大学	B-88
関西 立命館大学	B-89
中部 愛知東邦大学	B-94
中部 名古屋大学	B-95
中部 静岡大学	B-97
中部 金城大学	B-99
関東 関東学院大学	B-102
関東 グローバルBiz専門職大学	B-103
関東 横浜国立大学	B-106
関東 青山学院大学	B-108
関東 國學院大学	B-109
関東 神戸松蔭大学	B-110
関東 駒澤大学	B-111
関東 専修大学	B-112
関東 玉川大学	B-113
関東 東洋大学	B-117
関東 日本女子大学	B-118
関西 桃山学院大学	B-82
関西 大谷大学	B-83
関西 京都産業大学	B-85
関西 京都精華大学	B-86
関西 同志社大学	B-88
関西 立命館大学	B-89
中部 愛知東邦大学	B-94
中部 名古屋大学	B-95
中部 静岡大学	B-97
中部 金城大学	B-99
関東 関東学院大学	B-102
関東 グローバルBiz専門職大学	B-103
関東 横浜国立大学	B-106
関東 青山学院大学	B-108
関東 國學院大学	B-109
関東 神戸松蔭大学	B-110
関東 駒澤大学	B-111
関東 専修大学	B-112
関東 玉川大学	B-113
関東 東洋大学	B-117
関東 日本女子大学	B-118
関西 大谷大学	B-83
関西 京都外国語大学	B-84
関西 大谷大学	B-83
関西 京都外国語大学	B-84
関西 京都産業大学	B-85
関西 京都精華大学	B-86
関西 同志社大学	B-88
関西 立命館大学	B-89

## 国際系統

### 【学ぶ学問】

国際関係学／国際文化学

### 掲載ページ

沖繩 沖繩国際大学	B-12
沖繩 沖繩大学	B-14
沖繩 名桜大学	B-15
沖繩 琉球大学	B-16
九州 鹿児島大学	B-19
九州 宮崎国際大学	B-23
九州 宮崎大学	B-24
九州 立命館アジア太平洋大学	B-25
九州 熊本大学	B-26
九州 鎮西学院大学	B-28
九州 長崎外国語大学	B-30
九州 長崎国際大学	B-31
九州 長崎大学	B-29
九州 北九州市立大学	B-33
九州 九州国際大学	B-35
九州 九州大学	B-36
九州 久留米大学	B-38
中国 西南学院大学	B-39
中国 四国大学	B-44
中国 梅光学院大学	B-46
中国 山口大学	B-47
中国 福山大学	B-51
中国 岡山商科大学	B-52
中国 岡山大学	B-53
中国 岡山理科大学	B-54
中国 神戸国際大学	B-63
中国 流通科学大学	B-68
中国 大阪学院大学	B-71
中国 大阪経済法科大学	B-72
中国 大阪国際大学	B-73
中国 四天王寺大学	B-80
中国 大谷大学	B-83
中国 京都外国語大学	B-84
中国 京都産業大学	B-85
中国 京都精華大学	B-86
中国 同志社大学	B-88
中国 立命館大学	B-89

# 系統別INDEX 大学・短大・大学校

スマホで学校が  
検索できます



中部 名古屋大学	B-95
中部 静岡大学	B-97
関東 都留文科大学	B-100
関東 関東学院大学	B-102
関東 グローバルBiz専門職大学	B-103
関東 防衛大学校	B-104
関東 横浜国立大学	B-105
関東 青山学院大学	B-108
関東 國學院大学	B-109
関東 国士舘大学	B-110
関東 駒澤大学	B-111
関東 専修大学	B-112
関東 玉川大学	B-113
関東 中央大学	B-114
関東 東京都立大学	B-115
関東 東洋大学	B-117
関東 日本女子大学	B-118
関東 日本大学	B-119
関東 法政大学	B-120
関東 武蔵野大学	B-121
関東 明治大学	B-122
関東 早稲田大学	B-126
関東 神田外語大学	B-128
関東 城西国際大学	B-132
関東 明海大学	B-135
関東 駿河台大学	B-138
関東 文教大学	B-139
関東 茨城大学	B-142
関東 筑波大学	B-143
北海道 北海道大学	B-146
海外 実践大学	B-149
海外 中国文化大学	B-151
海外 東海大学	B-152
海外 銘傳大学	B-153

## サイエンス (理学) 系統

### 【学ぶ学問】

数学・情報科学/物理学/化学/生物  
学・生命科学/地学・地球科学/  
環境科学・総合理学・総合科学

### 掲載ページ

沖縄 名桜大学	B-15
沖縄 琉球大学	B-16
九州 鹿児島大学	B-19
九州 鹿児島体育大学	B-20
九州 九州医療科学大学	B-22
九州 熊本大学	B-26
九州 崇城大学	B-27
九州 鎮西学院大学	B-28
九州 西九州大学	B-32
九州 西九州大学短期大学部	B-32
九州 北九州市立大学	B-33
九州 九州工業大学	B-34
九州 九州大学	B-36
九州 久留米大学	B-38
九州 西南学院大学	B-39
九州 西日本工業大学	B-41
九州 福岡大学	B-43
中国四国 四国大学	B-44
中国四国 徳島文理大学	B-45
中国四国 山口大学	B-47

中国四国 広島工業大学	B-48
中国四国 福山大学	B-51
中国四国 岡山大学	B-53
中国四国 岡山理科大学	B-54
中国四国 倉敷芸術科学大学	B-57
中国四国 美作大学	B-59
関西 関西学院大学	B-60
関西 神戸国際大学	B-63
関西 武庫川大学	B-67
関西 流通科学大学	B-68
関西 大阪学院大学	B-71
関西 大阪経済法科大学	B-72
関西 大阪産業大学	B-74
関西 大阪体育大学	B-77
関西 太成学院大学	B-81
関西 桃山学院大学	B-82
関西 大谷大学	B-83
関西 京都産業大学	B-85
関西 京都大学	B-87
関西 同志社大学	B-88
関西 立命館大学	B-89
関西 愛知東邦大学	B-94
中部 名古屋大学	B-95
中部 名古屋文理大学	B-96
中部 静岡大学	B-97
中部 福井工業大学	B-98
中部 金城大学	B-99
関東 神奈川工科大学	B-101
関東 関東学院大学	B-102
関東 グローバルBiz専門職大学	B-103
関東 防衛大学校	B-104
関東 横浜国立大学	B-105
関東 横浜国立大学	B-106
関東 青山学院大学	B-108
関東 國學院大学	B-109
関東 国士舘大学	B-110
関東 駒澤大学	B-111
関東 専修大学	B-112
関東 玉川大学	B-113
関東 中央大学	B-114
関東 東京都立大学	B-115
関東 東京理科大学	B-116
関東 東洋大学	B-117
関東 日本女子大学	B-118
関東 日本大学	B-119
関東 法政大学	B-120
関東 武蔵野大学	B-121
関東 明治大学	B-122
関東 立教大学	B-124
関東 立正大学	B-125
関東 早稲田大学	B-126
関東 千葉大学	B-133
関東 埼玉大学	B-136
関東 城西大学	B-137
関東 文教大学	B-139
関東 東洋大学	B-141
関東 茨城大学	B-142
関東 筑波大学	B-143
北海道 北海道医療大学	B-144
北海道 北海道科学大学	B-145
北海道 北海道大学	B-146
海外 実践大学	B-149
海外 中国文化大学	B-151
海外 東海大学	B-152
海外 銘傳大学	B-153

## ハイテク (工学) 系統

### 【学ぶ学問】

機械工学・ロボティクス/電気・電子・通信工学/情報工学・情報科学  
/土木・建築・環境工学/応用物理学  
学/応用化学・物質工学/生物(生命)工学/エネルギー工学・資源工学  
/材料工学/船舶・海洋・航海工学  
/航空・宇宙工学/経営・管理工学  
/画像・光学工学/医用・福祉工学/システム工学・デザイン工学・他

### 掲載ページ

沖縄 沖縄国際大学	B-12
沖縄 沖縄職業能力開発大学校	B-13
沖縄 名桜大学	B-15
沖縄 琉球大学	B-16
九州 鹿児島大学	B-19
九州 鹿児島大学	B-24
九州 熊本大学	B-26
九州 崇城大学	B-27
九州 長崎大学	B-29
九州 西九州大学	B-32
九州 西九州大学短期大学部	B-32
九州 北九州市立大学	B-33
九州 九州工業大学	B-34
九州 九州大学	B-36
九州 久留米工業大学	B-37
九州 西日本工業大学	B-41
九州 福岡大学	B-43
中国四国 四国大学	B-44
中国四国 徳島文理大学	B-45
中国四国 山口大学	B-47
中国四国 広島工業大学	B-48
中国四国 福山大学	B-51
中国四国 岡山大学	B-53
中国四国 岡山理科大学	B-54
関西 関西学院大学	B-60
関西 武庫川大学	B-67
関西 流通科学大学	B-68
関西 大阪学院大学	B-71
関西 大阪産業大学	B-74
関西 大阪体育大学	B-77
関西 太成学院大学	B-81
関西 桃山学院大学	B-82
関西 京都産業大学	B-85
関西 京都精華大学	B-86
関西 京都大学	B-87
関西 同志社大学	B-88
関西 立教大学	B-89
中部 岐阜女子大学	B-92
中部 名古屋大学	B-95
中部 名古屋文理大学	B-96
中部 静岡大学	B-97
中部 福井工業大学	B-98
関東 神奈川工科大学	B-101
関東 関東学院大学	B-102
関東 防衛大学校	B-104
関東 横浜国立大学	B-106
関東 青山学院大学	B-108
関東 国士舘大学	B-110
関東 専修大学	B-112

関東 玉川大学	B-113
関東 中央大学	B-114
関東 東京都立大学	B-115
関東 東京理科大学	B-116
関東 東洋大学	B-117
関東 日本女子大学	B-118
関東 日本大学	B-119
関東 法政大学	B-120
関東 武蔵野大学	B-121
関東 明治大学	B-122
関東 早稲田大学	B-126
関東 千葉大学	B-133
関東 東京情報大学	B-134
関東 埼玉大学	B-136
関東 城西大学	B-137
関東 文教大学	B-139
関東 ものつくり大学	B-140
関東 群馬大学	B-141
関東 茨城大学	B-142
関東 筑波大学	B-143
北海道 北海道科学大学	B-145
北海道 明治大学	B-146
海外 実践大学	B-149
海外 中国科技大学	B-150
海外 中国文化大学	B-151
海外 東海大学	B-152
海外 銘傳大学	B-153

## 食料・バイオ系統

### 【学ぶ学問】

農学・園芸学/農芸化学・食品化学  
/農業工学・環境学・造園学/農業  
経済学/森林科学/獣医学・動物看護学  
/畜産学/水産学/総合農学  
他

### 掲載ページ

沖縄 沖縄国際大学	B-12
沖縄 琉球大学	B-16
九州 九州医療科学大学	B-22
九州 宮崎大学	B-24
九州 立命館アジア太平洋大学	B-25
九州 熊本大学	B-26
九州 崇城大学	B-27
九州 長崎大学	B-29
九州 北九州市立大学	B-33
九州 九州工業大学	B-34
九州 九州大学	B-36
九州 中村学園大学	B-40
九州 中村学園大学短期大学部	B-40
中国四国 四国大学	B-44
中国四国 徳島文理大学	B-45
中国四国 山口大学	B-47
中国四国 広島工業大学	B-48
中国四国 福山大学	B-51
中国四国 岡山大学	B-53
中国四国 岡山理科大学	B-54
中国四国 倉敷芸術科学大学	B-57
中国四国 中国科技大学	B-59
関西 関西学院大学	B-60
関西 武庫川大学	B-67

関西 大阪学院大学	B-71
関西 京都産業大学	B-85
関西 京都大学	B-87
関西 同志社大学	B-88
関西 立命館大学	B-89
中部 名古屋大学	B-95
中部 名古屋文理大学	B-96
中部 静岡大学	B-97
中部 福井工業大学	B-98
関東 神奈川工科大学	B-101
関東 関東学院大学	B-102
関東 防衛大学校	B-104
関東 横浜国立大学	B-106
関東 環太平洋大学	B-108
関東 国士舘大学	B-110
関東 玉川大学	B-113
関東 東京理科大学	B-115
関東 東洋大学	B-117
関東 日本大学	B-119
関東 法政大学	B-120
関東 武蔵野大学	B-121
関東 明治大学	B-122
関東 立教大学	B-124
関東 立正大学	B-125
関東 淑徳大学	B-131
関東 千葉大学	B-133
関東 文教大学	B-139
関東 群馬大学	B-141
関東 茨城大学	B-142
関東 筑波大学	B-143
北海道 北海道大学	B-146
海外 実践大学	B-149
海外 中国文化大学	B-151
海外 東海大学	B-152
海外 銘傳大学	B-153

## 生命・医療系統

### 【学ぶ学問】

医学/歯学/薬学/看護学/臨床検査学  
/診療放射線学/リハビリテーション学  
/歯科衛生学(口腔保健)・歯科技工学  
/東洋医学・臨床工学・医療栄養学・医療経営学

### 掲載ページ

沖縄 沖縄県立看護大学	B-10
沖縄 名桜大学	B-15
沖縄 琉球大学	B-16
九州 鹿児島大学	B-19
九州 九州医療科学大学	B-22
九州 宮崎大学	B-24
九州 熊本大学	B-26
九州 崇城大学	B-27
九州 長崎国際大学	B-31
九州 長崎大学	B-29
九州 西九州大学	B-32
九州 西九州大学短期大学部	B-32
九州 九州国際大学	B-35
北海道 北海道科学大学	B-146
北海道 北海道医療大学	B-144
北海道 北海道大学	B-145
北海道 北海道科学大学	B-146
海外 中国文化大学	B-151
海外 銘傳大学	B-153

中国四国 四国大学	B-44
中国四国 徳島文理大学	B-45
中国四国 徳島文理大学短期大学部	B-45
中国四国 山口大学	B-47
中国四国 広島工業大学	B-48
中国四国 広島国際大学	B-49
中国四国 広島都市学園大学	B-50
中国四国 福山大学	B-51
中国四国 福山平成大学	B-51
中国四国 岡山大学	B-53
中国四国 岡山理科大学	B-54
中国四国 川崎医療短期大学	B-55
中国四国 川崎医療福祉大学	B-55
中国四国 環太平洋大学	B-56
中国四国 倉敷芸術科学大学	B-57
中国四国 山陽学園大学	B-58
中国四国 神戸学院大学	B-62
関西 神戸国際大学	B-63
関西 兵庫大学	B-66
関西 法政大学	B-120
関西 武蔵野大学	B-121
関西 大阪青山大学	B-69
関西 大阪産業大学	B-70
関西 大阪学院大学	B-71
関西 大阪学院大学短期大学部	B-71
関西 大阪国際大学短期大学部	B-73
関西 大阪信愛学院大学	B-76
関西 大阪体育大学	B-77
関西 関西医科大学	B-78
関西 関西歯科大学	B-79
関西 四天王寺大学	B-80
関西 太成学院大学	B-81
関西 京都大学	B-87
関西 同志社大学	B-88
関西 立命館大学	B-89
中部 朝日大学	B-90
中部 岐阜医療科学大学	B-91
中部 岐阜聖徳学園大学	B-93
中部 名古屋大学	B-95
中部 金城大学	B-99
関東 神奈川工科大学	B-101
関東 関東学院大学	B-102
関東 横浜国立大学	B-105
関東 横浜創英大学	B-107
関東 駒澤大学	B-111
関東 東京都立大学	B-115
関東 東京理科大学	B-116
関東 日本大学	B-119
関東 武蔵野大学	B-121
関東 白百合大学	B-123
関東 白百合大学短期大学部	B-123
関東 亀田医療大学	B-127
関東 秀明大学	B-130
関東 淑徳大学	B-131
関東 城西国際大学	B-132
関東 千葉大学	B-133
関東 東京情報大学	B-134
関東 明海大学	B-135
関東 城西大学	B-137
関東 防衛医科大学校	B-104
関東 群馬大学	B-141
関東 筑波大学	B-143
北海道 北海道医療大学	B-144
北海道 北海道科学大学	B-145
北海道 北海道大学	B-146
海外 中国文化大学	B-151
海外 銘傳大学	B-153

# 系統別INDEX 大学・短大・大学校

スマホで学校が  
検索できます



## 生活系統

### 【学ぶ学問】

家政学・生活科学／食物学・栄養学  
／被服学・ファッション学／住居学／  
児童（こども）学・生活デザイン・他

### 掲載ページ

沖縄 沖縄大学	B-14
沖縄 琉球大学	B-16
九州 長崎国際大学	B-31
九州 西九州大学	B-32
九州 西九州大学短期大学部	B-32
九州 中村学園大学	B-40
九州 中村学園大学短期大学部	B-40
中四国 四国大学	B-44
中四国 徳島文理大学	B-45
中四国 徳島文理大学短期大学部	B-45
中四国 広島国際大学	B-49
中四国 福山大学	B-51
中四国 川崎医療福祉大学	B-55
中四国 山陽学園大学	B-58
中四国 山陽学園短期大学	B-58
中四国 美作大学	B-59
関西 神戸学院大学	B-62
関西 兵庫大学	B-66
関西 武庫川大学	B-67
関西 大阪青山大学	B-69
中部 岐阜女子大学	B-92
中部 名古屋文理大学	B-96
関東 関東学院大学	B-102
関東 東洋大学	B-117
関東 日本女子大学	B-118
関東 目白大学短期大学部	B-123
関東 秀明大学	B-130
関東 淑徳大学	B-131
関東 城西大学	B-137
関東 文教大学	B-139
海外 中国文化大学	B-151
海外 銘傳大学	B-153

## 教育系統

### 【学ぶ学問】

教育学／教員養成（保育学含む）

### 掲載ページ

沖縄 沖縄キリスト教学院大学	B-9
沖縄 沖縄キリスト教短期大学	B-9
沖縄 沖縄国際大学	B-12
沖縄 沖縄大学	B-14
沖縄 名桜大学	B-15
沖縄 琉球大学	B-16
九州 鹿児島大学	B-19
九州 鹿屋体育大学	B-20
九州 志学館大学	B-21
九州 九州医療科学大学	B-22
九州 宮崎国際大学	B-23
九州 宮崎大学	B-24
九州 熊本大学	B-26

九州 崇城大学	B-27
九州 鐘西学院大学	B-28
九州 長崎外国語大学	B-30
九州 長崎国際大学	B-31
九州 長崎大学	B-29
九州 西九州大学	B-32
九州 西九州大学短期大学部	B-32
九州 北九州市立大学	B-33
九州 九州工業大学	B-34
九州 九州大学	B-36
九州 久留米工業大学	B-37
九州 久留米大学	B-38
九州 西南学院大学	B-39
九州 中村学園大学	B-40
九州 中村学園大学短期大学部	B-40
九州 西日本工業大学	B-41
九州 福岡教育大学	B-42
九州 福岡大学	B-43
中四国 四国大学	B-44
中四国 徳島文理大学	B-45
中四国 徳島文理大学短期大学部	B-45
中四国 広島国際大学	B-46
中四国 山口大学	B-47
中四国 広島工業大学	B-48
中四国 広島国際大学	B-49
中四国 広島都市学園大学	B-50
中四国 福山大学	B-51
中四国 福山平成大学	B-51
中四国 岡山商科大学	B-52
中四国 岡山大学	B-53
中四国 岡山理科大学	B-54
中四国 川崎医療福祉大学	B-55
中四国 環太平洋大学	B-56
中四国 倉敷芸術科学大学	B-57
中四国 山陽学園大学	B-58
中四国 山陽学園短期大学	B-58
中四国 美作大学	B-59
関西 関西学院大学	B-60
関西 神戸医療未来大学	B-61
関西 神戸学院大学	B-62
関西 神戸松蔭大学	B-64
関西 兵庫大学	B-66
関西 兵庫大学短期大学部	B-66
関西 武庫川大学	B-67
関西 流通科学大学	B-68
関西 大阪青山大学	B-69
関西 大阪学院大学	B-71
関西 大阪経済法科大学	B-72
関西 大阪国際大学短期大学部	B-73
関西 大阪国際大学	B-73
関西 大阪産業大学	B-74
関西 大阪商業大学	B-75
関西 大阪信愛学院大学	B-76
関西 大阪体育大学	B-77
関西 関西医療大学	B-79
関西 四天王寺大学	B-80
関西 四天王寺大学短期大学部	B-80
関西 太成学院大学	B-81
関西 桃山学院大学	B-82
関西 大谷大学	B-83
関西 京都外国語大学	B-84
関西 京都産業大学	B-85
関西 京都精華大学	B-86
関西 京都大学	B-87
関西 同志社大学	B-88
関西 立命館大学	B-89

中部 朝日大学	B-90
中部 岐阜女子大学	B-92
中部 岐阜聖徳学園大学	B-93
中部 愛知東邦大学	B-94
中部 名古屋大学	B-95
中部 名古屋文理大学	B-96
中部 静岡大学	B-97
中部 福井工業大学	B-98
中部 金沢大学	B-99
関東 都留文科大学	B-100
関東 関東学院大学	B-102
関東 横浜国立大学	B-106
関東 横浜創英大学	B-107
関東 青山学院大学	B-108
関東 國學院大学	B-109
関東 国士館大学	B-110
関東 駒澤大学	B-111
関東 専修大学	B-112
関東 玉川大学	B-113
関東 中央大学	B-114
関東 東京都立大学	B-115
関東 東京理科大学	B-116
関東 東洋大学	B-117
関東 日本女子大学	B-118
関東 日本大学	B-119
関東 法政大学	B-120
関東 武蔵野大学	B-121
関東 明治大学	B-122
関東 目白大学	B-123
関東 立教大学	B-124
関東 立正大学	B-125
関東 早稲田大学	B-126
中四国 神田外語大学	B-128
関東 国際武道大学	B-129
関東 秀明大学	B-130
関東 淑徳大学	B-131
関東 城西国際大学	B-132
関東 千葉大学	B-133
関東 明海大学	B-135
関東 埼玉大学	B-136
関東 城西大学	B-137
関東 駿河台大学	B-138
関東 文教大学	B-139
関東 群馬大学	B-141
関東 茨城大学	B-142
関東 筑波大学	B-143
北海道 北海道科学大学	B-145
北海道 北海道大学	B-146
海外 中国文化大学	B-151
海外 東海大学	B-152
海外 銘傳大学	B-153

## 芸術系統

### 【学ぶ学問】

美術／デザイン・工芸／音楽／映像・  
メディアアート／芸術学・芸術文化  
学・演劇学・他

### 掲載ページ

沖縄 沖縄県立芸術大学	B-11
沖縄 沖縄国際大学	B-12

九州 宮崎大学	B-24
九州 熊本大学	B-26
九州 崇城大学	B-27
九州 西九州大学	B-32
九州 西九州大学短期大学部	B-32
九州 九州大学	B-36
九州 西日本工業大学	B-41
中四国 四国大学	B-44
中四国 徳島文理大学	B-45
中四国 徳島文理大学短期大学部	B-45
中四国 福山大学	B-51
中四国 環太平洋大学	B-56
中四国 倉敷芸術科学大学	B-57
関西 関西学院大学	B-60
関西 神戸松蔭大学	B-64
関西 武庫川大学	B-67
関西 大阪学院大学	B-71
関西 大阪国際大学短期大学部	B-73
関西 京都産業大学	B-85
関西 京都精華大学	B-86
関西 同志社大学	B-88
関西 立命館大学	B-89
中部 岐阜女子大学	B-92
中部 愛知東邦大学	B-94
中部 名古屋大学	B-95
中部 名古屋文理大学	B-96
中部 静岡大学	B-97
中部 福井工業大学	B-98
関東 神奈川工科大学	B-101
関東 関東学院大学	B-102
関東 グローバルBiz専門職大学	B-103
関東 青山学院大学	B-108
関東 専修大学	B-112
関東 玉川大学	B-113
関東 東京都立大学	B-115
関東 東洋大学	B-117

関東 日本女子大学	B-118
関東 日本大学	B-119
関東 法政大学	B-120
関東 武蔵野大学	B-121
関東 目白大学	B-123
関東 淑徳大学	B-131
関東 城西国際大学	B-132
関東 東京情報大学	B-134
関東 駿河台大学	B-138
関東 文教大学	B-139
関東 ものつくり大学	B-140
関東 筑波大学	B-143
北海道 北海道科学大学	B-145
海外 中国科技大学	B-150
海外 中国文化大学	B-151
海外 東海大学	B-152
海外 銘傳大学	B-153

中四国 広島国際大学	B-49
中四国 川崎医療福祉大学	B-55
中四国 環太平洋大学	B-56
中四国 倉敷芸術科学大学	B-57
関西 関西学院大学	B-60
関西 神戸医療未来大学	B-61
関西 兵庫大学	B-66
関西 武庫川大学	B-67
関西 流通科学大学	B-68
関西 大阪国際大学	B-73
関西 大阪体育大学	B-77
関西 太成学院大学	B-81
関西 桃山学院大学	B-82
関西 京都産業大学	B-85
関西 京都大学	B-87
関西 同志社大学	B-88
関西 立命館大学	B-89
中部 朝日大学	B-90
中部 愛知東邦大学	B-94
関東 國學院大学	B-109
関東 玉川大学	B-113
関東 東洋大学	B-117
関東 日本女子大学	B-118
関東 日本大学	B-119
関東 法政大学	B-120
関東 立教大学	B-124
関東 早稲田大学	B-126
関東 国際武道大学	B-129
関東 淑徳大学	B-131
関東 千葉大学	B-133
関東 駿河台大学	B-138
関東 文教大学	B-139
関東 筑波大学	B-143
海外 中国文化大学	B-151
海外 東海大学	B-152

## スポーツ系統

### 【学ぶ学問】

体育学・スポーツ科学・スポーツビジ  
ネス／健康科学

### 掲載ページ

沖縄 名桜大学	B-15
九州 鹿屋体育大学	B-20
九州 九州医療科学大学	B-22
九州 長崎国際大学	B-31
九州 九州国際大学	B-35
九州 久留米大学	B-38
九州 福岡大学	B-43
中四国 四国大学	B-44

シンガク図鑑

# LINEでカンタン検索!

奨

学

金

ナ

ビ

「シンガク図鑑」に掲載中の学校の  
奨学金情報が検索できる!

約130校

簡単検索だよ!

**LINE公式アカウントを登録して検索!**

【登録・検索方法】

- ① シンガク図鑑公式アカウントを友だち追加
- ② 調べたい学校名で検索するだけ!

シンガク図鑑

www.55shingaku.jp

毎年2月と6月に発行

# 専門学校系統解説

スマホで学校が  
検索できます



## 公務員・ビジネス

ビジネス全般から経理・簿記、法律などについての実践的な技能を学び、社会の第一線で活躍できる能力を身につける。



## 語学・ホテル・観光

語学を活かし、コミュニケーション能力を磨く。また、ホテル産業や観光産業で活躍するための業務に関わる技能を身につける。



## 教育・保育

この系統でめざすのは「子供の教育に必要な知識と技能の取得」。保育士や幼稚園教諭といった資格を取得し、教育や福祉の現場で活躍する。少子化の進む日本だからこそ需要が伸びていく分野だ。



## スポーツ・社会体育

各種のスポーツ種目を安全で健康的に行うための指導法や、幼児体育・レクリエーションの指導法などを学ぶ。



## テクノロジー（工業）

生活を支える電気の基礎からコンピュータ、データ通信などを学ぶほか、建築士や測量士、自動車整備士、航空整備士などとして活躍できる人材を育てる。



## 情報処理・プログラマ・ゲーム

システムエンジニアやソフト開発者などのスペシャリストを育てる。コンピュータ言語やプログラム言語などの専門知識と技術を学ぶ。



## 植物・環境・バイオ

バイオ技術者や医療品メーカーのスタッフ、フラワーコーディネーターなどをめざす。動植物への関心と新しいモノを造りだす力がこの分野を支える。



## 動物

水産や畜産の技術をはじめ、動物トレーナーやトリマー、動物園・水族館飼育スタッフなどをめざす。動物を愛し、地球環境を守る意識が求められる。



## 医療・福祉

看護師や歯科衛生士、理学療法士を育てるほか、医療事務では事務処理能力を、ホームヘルパーや手話通訳者などの福祉系では介護の技術を高める。



## 調理・栄養・製菓・製パン

さまざまな食材を使って味のよい料理や菓子を作る技術をはじめ健康な食生活を指導していくための知識を学ぶ。



## 理容・美容・メイク・エステ

それぞれの人の容姿や好みに応じてヘアスタイルを整える技術をはじめ、メイクアップ、ネイルアートなども学ぶ。



## ファッション

服飾にかかわる知識と技術を学び、企画、デザイン、流通、販売などの各職種に対応した能力を身につける。



## デザイン・アート

豊かな感性と創造性、それぞれの分野で必要な知識と技術を身につける。グラフィックやインテリアなどデザイナー、漫画家などをめざす。



## マスコミ・芸能・音楽

テレビ番組や雑誌、新聞の記事の「作り手」から、番組や映画、舞台などへの「出演者」まで育てる。豊かな感性と発想力を持った人材が求められる。



# 系統別INDEX 専門学校・養成学校

スマホで学校が  
検索できます



専門学校・養成学校は14の職業系統で分類しています。自分に合った系統から進む道を探しましょう!

## 公務員・ビジネス系統

**【学ぶ学問】**  
〈公務員・法務〉国家公務員・地方公務員・国税専門官・裁判所事務官・警察官・消防官・自衛官・検察官・裁判官・弁護士・司法書士・行政書士・社会保険労務士など  
〈ビジネス〉公認会計士・税理士・通関士・中小企業診断士・土地家屋調査士・不動産鑑定士・宅地建物取引士など

掲載ページ

- 沖縄 那覇日経ビジネス ----- B-173
- 沖縄 日経ビジネス ----- B-174
- 九州 公務員ビジネス専門学校 ----- B-183
- 中国 広島会計学院ビジネス専門学校 ----- B-187
- 中国 広島情報ビジネス専門学校 ----- B-188
- 関西 東洋医療専門学校 ----- B-191
- 関東 アジア動物看護理学療法専門学校 ----- B-195
- 関東 アジア動物専門学校 ----- B-195
- 関東 アジア動物ペットスタイリスト専門学校 ----- B-195

## 語学・ホテル・観光系統

**【学ぶ学問】**  
〈語学〉通訳／翻訳家／児童英語指導員／日本語教師／海外企業スタッフ／貿易事務スタッフ／国際ボランティアなど  
〈ホテル・ブライダル〉ホテルスタッフ／ソムリエ／ブライダルアドバイザー、ブライダルコーディネーター／フェーナルディレクター（葬祭スタッフ）／バーテンダー／レストランサーバースタッフなど  
〈観光〉通訳ガイド／テーマパークスタッフ／旅行カウンター係（カウンターセールス）／客室乗務員／空港グランドスタッフ／グランドハンドリングスタッフ／車掌、駅員／クルーズスタッフ／ツアーコンダクター／ツアープランナーなど

掲載ページ

- 沖縄 沖縄ビジネス外語学院 ----- B-162
- 沖縄 沖縄ビューティー&ブライダル専門学校 ----- B-164
- 沖縄 沖縄ブライダルモード学園 ----- B-170
- 沖縄 沖縄リゾート&スポーツ専門学校 ----- B-166

- 沖縄 KBCリゾート・エアライン&ブライダル専門学校 ----- B-175
- 沖縄 那覇日経ビジネス ----- B-173
- 沖縄 日経ビジネス ----- B-174
- 沖縄 琉球リハビリテーション学院 ----- B-178
- 九州 ハリウッドワールド美容専門学校 ----- B-184
- 九州 福岡ホテル・ウェディング&製菓調理専門学校 ----- B-185
- 中国 広島外語専門学校 ----- B-187
- 中国 広島情報ビジネス専門学校 ----- B-188
- 関西 履正社国際医療スポーツ専門学校 ----- B-192
- 中部 中日本航空専門学校 ----- B-193
- 関東 日本工学院専門学校 ----- B-196

## 教育・保育系統

**【学ぶ学問】**  
〈教育〉幼稚園教諭／小学校教諭／養護教諭／特別支援学校教諭  
〈保育〉保育士／幼児体育指導者(員)

掲載ページ

- 沖縄 沖縄こども専門学校 ----- B-163
- 沖縄 沖縄中央学園 ----- B-169
- 沖縄 琉球リハビリテーション学院 ----- B-178
- 九州 奄美看護福祉専門学校 ----- B-181

## スポーツ・社会体育系統

**【学ぶ学問】**  
〈スポーツ〉スポーツトレーナー／フィットネスインストラクター／エアロビクスインストラクター／テニスインストラクター／スイミングインストラクター／スキーバダイビングインストラクター／スキー・スノーボードインストラクター／アウトドアインストラクター／プロスポーツ選手／スポーツショップスタッフ／障がい者スポーツ指導員／メディカルトレーナーなど  
〈社会体育〉アスレティックトレーナー／ヘルスケアトレーナーなど

掲載ページ

- 沖縄 沖縄総合医療学院 ----- B-168
- 沖縄 沖縄リゾート&スポーツ専門学校 ----- B-166
- 沖縄 琉球リハビリテーション学院 ----- B-178
- 九州 九州医療スポーツ専門学校 ----- B-182
- 九州 福岡医健・スポーツ専門学校 ----- B-185
- 関西 東洋医療専門学校 ----- B-191
- 関西 履正社国際医療スポーツ専門学校 ----- B-192
- 関西 履正社スポーツ専門学校 北大阪校 ----- B-192
- 関東 日本工学院八王子専門学校 ----- B-196

## テクノロジー(工業)系統

**【学ぶ学問】**  
〈電気〉電気工事エンジニア／電カプラントエンジニア／ビル管理エンジニアなど  
〈電子・通信〉電子回路設計技術者／家電製造エンジニア／放送エンジニア／無線技術者／情報通信技術者／カスタマーエンジニアなど  
〈建築・土木・測量〉建築士／測量士、測量士補／配管技術者／土木技術者／造園技術者／CADオペレーター／インテリアコーディネーター／地質調査技士／建築施工管理技術者・他  
〈機械・自動車・航空〉機械設計技術者／自動車整備士、レーシングメカニック／航空整備士／モデラー／工業デザイナーなど

掲載ページ

- 沖縄 サイ・テク・カレッジ美浜 ----- B-171
- 沖縄 サイ・テク・カレッジ那覇 ----- B-172
- 沖縄 那覇日経ビジネス ----- B-173
- 沖縄 日経ビジネス ----- B-174
- 沖縄 バシフィックテク/カレッジ学院 ----- B-176
- 中部 中日本航空専門学校 ----- B-193
- 関東 日本工学院専門学校 ----- B-196
- 関東 日本工学院八王子専門学校 ----- B-196

## 情報処理・プログラマ・ゲーム系統

**【学ぶ学問】**  
〈情報処理〉システムエンジニア／プログラマ／ネットワークエンジニア／セキュリティエンジニア／データベースエンジニア／ソフトウェアエンジニア／アプリケーションエンジニア  
〈ウェブ・ゲーム(アニメ)〉マルチメディアコンテンツクリエイター／アニメーター・グラフィッカー／ウェブクリエイター／ウェブプログラマ／ゲームクリエイター(グラフィック担当)／ゲームクリエイター(ソフト制作担当)／ゲームサウンドクリエイター／ゲームプランナーなど

掲載ページ

- 沖縄 ITカレッジ沖縄 ----- B-161
- 沖縄 沖縄みらいAI&IT専門学校 ----- B-165
- 沖縄 サイ・テク・カレッジ美浜 ----- B-171
- 中国 広島コンピュータ専門学校 ----- B-188
- 中国 広島情報ビジネス専門学校 ----- B-188

- 関東 日本工学院専門学校 ----- B-196
- 関東 日本工学院八王子専門学校 ----- B-196

## 植物・環境・バイオ系統

**【学ぶ学問】**  
〈バイオ・化学・環境〉バイオ技術者／公害防止管理者(分析化学技術者)／医薬品メーカー研究員／食品メーカー研究員など  
〈植物〉農業技術者／園芸技術者／グリーンアドバイザー／フラワーコーディネーターなど

掲載ページ

- 沖縄 サイ・テク・カレッジ美浜 ----- B-171
- 関東 日本工学院八王子専門学校 ----- B-196

## 動物系統

**【学ぶ学問】**  
〈動物〉畜産技術者／水産技術者／動物トレーナー／犬訓練士／動物園関連施設スタッフ／水族館スタッフ／動物看護師／ペットショップスタッフ／トリマー／ブリーダーなど

掲載ページ

- 中国 広島情報ビジネス専門学校 ----- B-188
- 関東 アジア動物看護理学療法専門学校 ----- B-195
- 関東 アジア動物専門学校 ----- B-195
- 関東 アジア動物ペットスタイリスト専門学校 ----- B-195

## 医療・福祉系統

**【学ぶ学問】**  
〈医療〉看護師／歯科衛生士／歯科技工士／臨床検査技師／診療放射線技師／臨床工学技士／理学療法士／作業療法士／はり師、きゅう師／あん摩マッサージ指圧師／柔道整復師／言語聴覚士／視能訓練士／義肢装具士／救急救命士／保健師など  
〈福祉〉介護福祉士／社会福祉士／精神保健福祉士／社会福祉主事／医療ソーシャルワーカー／ケアマネジャー／ガイドヘルパー(移動介護従事者)／心理カウンセラー／ホームヘルパー(訪問介護員)など  
〈医療ビジネス・福祉ビジネス〉医療秘書／医療事務員(メディカルクラーク)、病棟クラーク／診療情報管理士／歯科助手／調剤事務管理士／手話通訳者／ベビシッター／シューフィッター／福祉施設事務員など

掲載ページ

- 沖縄 沖縄歯科衛生士学校 ----- B-167
- 沖縄 沖縄中央学園 ----- B-169
- 沖縄 沖縄総合医療学院 ----- B-168
- 沖縄 北部看護学校 ----- B-177
- 沖縄 琉球リハビリテーション学院 ----- B-178
- 九州 奄美看護福祉専門学校 ----- B-181
- 九州 九州医療スポーツ専門学校 ----- B-182
- 九州 公務員ビジネス専門学校 ----- B-183
- 九州 福岡医健・スポーツ専門学校 ----- B-185
- 九州 福岡看護職大学校 ----- B-183
- 九州 福岡リハビリテーション大学校 ----- B-183
- 中国 広島会計学院ビジネス専門学校 ----- B-187
- 中国 広島情報ビジネス専門学校 ----- B-188
- 関西 神戸医療福祉専門学校 ----- B-189

- 関西 東洋医療専門学校 ----- B-191
- 関西 履正社国際医療スポーツ専門学校 ----- B-192
- 関東 日本工学院八王子専門学校 ----- B-196

## 調理・栄養・製菓・製パン系統

**【学ぶ学問】**  
〈調理・製菓・製パン〉調理師／洋菓子職人(パティシエ・シヨコレティエ)／パン職人(ブランジェ)／和菓子職人など  
〈調理・栄養ビジネス〉クッキングアドバイザー／フードコーディネーター／クッキングインストラクターなど  
〈栄養〉栄養士／管理栄養士など

掲載ページ

- 九州 福岡ホテル・ウェディング&製菓調理専門学校 ----- B-185
- 中国 広島会計学院ビジネス専門学校 ----- B-187

## 理容・美容・メイク・エステ系統

**【学ぶ学問】**  
〈メイク・エステ〉メイクアップアーティスト／ネイリスト／エステティシャン／アロマコーディネーター／ビューティアドバイザーなど  
〈理容・美容〉理容師／美容師

掲載ページ

- 沖縄 沖縄ビューティー&ブライダル専門学校 ----- B-164
- 沖縄 KBCリゾート・エアライン&ブライダル専門学校 ----- B-175
- 九州 九州CTB理容美容専門学校 ----- B-184
- 九州 ハリウッドワールド美容専門学校 ----- B-184
- 九州 福岡理容美容専門学校 ----- B-186
- 中国 広島美容専門学校 ----- B-188
- 関西 グラマル美容専門学校 ----- B-190

沖縄の高校生のための進学情報が満載!

# シシガク図鑑

ポータルサイト

<https://55shingaku.jp/>

今すぐアクセス!

# 系統別INDEX 専門学校・養成学校

## ファッション系統

### 【学ぶ学問】

〈ファッションプロダクト〉ファッションデザイナー/スタイリスト/パタンナー/テキスタイルデザイナー/ソーイングスタッフ/カラーリスト/和裁技術者(和裁士)/ニットデザイナー/バッグデザイナー/シューズデザイナー/モデルなど  
 〈ファッションビジネス〉ファッションアドバイザー/マーチャンダイザー/プレス/バイヤー/きものアドバイザーなど

### 掲載ページ

九州 ハリウッドワールド美容専門学校--- B-184  
 中四国 広島情報ビジネス専門学校 B-188

## デザイン・アート系統

### 【学ぶ学問】

〈デザイン〉グラフィックデザイナー/エディトリアルデザイナー/インテリアデザイナー(デザイン系)/ディスプレイデザイナー/ジュエリーデザイナー/雑貨デザイナー/キャラクターデザイナー/DTPオペレーター/CGデザイナー・CGクリエイター/家具デザイナーなど  
 〈アート〉イラストレーター/画家/書道家/陶芸家/ガラス工芸家など  
 〈まんが〉マンガ家など

### 掲載ページ

沖縄 沖縄みらいAI&IT専門学校----- B-165  
 中四国 広島コンピュータ専門学校----- B-188  
 関東 東京ビジュアルアーツ・アカデミー B-194  
 関東 日本工学院専門学校----- B-196  
 関東 日本工学院八王子専門学校----- B-196

## マスコミ・音楽・芸能系統

### 【学ぶ学問】

〈マスコミ(映像)〉編集者/新聞記者、雑誌記者/プロデューサー、ディレクター/アナウンサー・ナレーター/テレビ・映画制作スタッフ(照明・音響)/アートディレクター/コピーライター/フォトグラファー/小説家、脚本家、シナリオライター、絵本作家/映像作家、映画監督/コンサート・イベント・舞台スタッフ(PA・照明)/映画・テレビカメラマンなど  
 〈音楽(イベント)〉イベントプランナー/舞台芸術スタッフ/ヴォーカリスト(歌手)/DJ/ミュージシャン(演奏家)/ミキサー・レコーディングエンジニア/作曲家・編曲家など  
 〈芸能〉芸能マネージャー/声優/ダンサー/お笑いタレント・タレント/キャスター・レポーター/俳優など

### 掲載ページ

九州 福岡スクールオブミュージック&ダンス専門学校----- B-185  
 中四国 広島コンピュータ専門学校----- B-188  
 関東 東京ビジュアルアーツ・アカデミー B-194  
 関東 日本工学院専門学校----- B-196  
 関東 日本工学院八王子専門学校----- B-196

進学情報を配信!

今すぐ  
友だちになる!



ID:55shingaku

# シンガク図鑑

## LINE 公式アカウント

## シンガク図鑑 公式サイト

www.55shingaku.jp

シンガク図鑑

検索



初夏の

沖縄県の高校生のための

# シンガク情報フェスタ

宜野湾会場 6.2 14:30  
18:30  
沖縄コンベンションセンター展示棟  
那覇会場 6.3 14:30  
18:30  
沖縄県立武道館

入場無料!  
入退場自由  
保護者の参加歓迎!

## 沖縄県内外の学校が そろって進学相談会!

進路の決定や入試対策、学費の減免制度や無料学生寮など、シンガクの悩みをスバツと解決! 沖縄の高校生を対象にした制度がある県外校も多数参加予定!  
 まずは、相談から始めてみよう。

フェスタ直行!

きまの高校から会場までの送迎バス等を行います!



## 関東・関西の難関私立大学の 大学説明・ 入試セミナー開催!

関東・関西の難関私立大学による大学説明+入試対策セミナーを開催。両日ともに4つのセミナー会場を設置し、県外難関私立大学がセミナーを開催します。

【特別セミナー 参加大学】  
 立命館大学/青山学院大学/駒澤大学/専修大学/中央大学/東京理科大学/日本大学/法政大学/明治大学/立教大学/早稲田大学



## 国公立大学も多数参加!

【直接相談できる国公立大学】

琉球大学/名城大学/沖縄県立看護大学/沖縄県立芸術大学/防衛大学校/防衛医科大学校/鹿屋体育大学/熊本大学/長崎大学/北九州市立大学/福岡教育大学/京都大学/都留文科大学/横浜国立大学/横浜国立大学/東京都立大学/群馬大学/茨城大学/筑波大学

【資料もらえる国公立大学】

鹿児島大学/宮崎大学/九州工業大学/九州大学/山口大学/岡山大学/名古屋大学/東京大学/千葉大学/東北大学/埼玉大学/北海道大学

## 日本の私立大学トップクラスと同レベルの大学へ進学! 台湾の大学ブースを設置!

台湾の大学へ進学するための申請方法から語学力のレベルなど、各大学の日本語ができる担当者が来沖し、留学の不安から留学生対象の奨学金なども相談できます。



シンガク情報フェスタ

主催 沖縄県高校生進学フェスタ実行委員会(株式会社 ハンズ・コム)

■後援:シンガク図鑑 ■企画・進行:株式会社 ハンズ・コム

【参加校などの詳しい内容はお電話またはホームページへ】 TEL.098-866-9288(土・日・祝日を除く9:30~18:30) https://55shingaku.jp



# カフェスペース ハンズで 放課後カフェ

放課後を充実させるためのカフェスペースが誕生

集中して勉強したい時も、  
友達と一緒におしゃべりしたい時も  
趣味に没頭したい時も  
好きなだけ楽しめます



ひとりで静かに  
好きなだけ勉強！  
集中したいひとりの勉強も、塾前のスキマ時間に立ち寄ってブレイクして集中力アップしよう！



友達と一緒に放課後のひとときを  
放課後のひとときを友達とのおしゃべりや、趣味の時間にもフリードリンクで気軽に利用できる！

フリードリンクで  
好きなだけ楽しめる  
フリードリンクなので気軽に自分の時間をゆっくり楽しめます。  
★クーポンを受取る▶



ゆいレール  
古島駅から徒歩1分

大学・専門学校の  
進学情報も閲覧できる！  
カフェスペースハンズでは大学・専門学校の情報が閲覧でき、最新の学校情報がいつでも手に入るなので気軽に立ち寄ってみよう！



cafe space hands

配布中！  
進学情報誌  
シンガポールの  
LINE公式アカウント登録で  
割引クーポンをゲット！  
カフェスペースハンズ×シンガポール  
COUPON



塾前のスキマ時間に、宿題に、お友達とのおしゃべりに

予約なしの  
ドロップイン  
スタイル

1時間 500円  
フリードリンク

塾前のスキマ時間やひとりで  
テスト勉強など、ちょこっと  
ブレイクして集中アップ！

1時間 ▶ **500円**

フリードリンク(セルフ)

- コーヒー ● 緑茶
- 紅茶 ● ウーロン茶

全席  
コンセント付き  
高速 wifi 完備

ゆいレール  
古島駅から徒歩1分！

全席コンセント付きで、高速  
wifiを完備。ちょっとした調  
べ物も、お友達とのティー  
タイムにもフリードリンクな  
ので好きなだけ楽しめます。ま  
た「ゆいレール古島駅」から  
徒歩1分、便利！

音楽・BGM  
最新の  
洋楽・邦楽

大型モニターで  
最新の音楽が

大型モニターから流れる音  
楽でリラックスした空間はひ  
とりの時間も友達とのお  
しゃべりも充実した時間に！



店内をご利用の際の注意事項とご協力をお願い

- 🚫 大きい声での会話、通話はなるべくお控えください。
- 🔄 使用した食器などは返却をお願いします。



cafe space hands

営業時間 10:00~20:00 定休日 土日・祝日

〒900-0004 沖縄県那覇市銘苅1-14-7 TEL.090-6857-9288 <https://55shingaku.jp/cafe/>

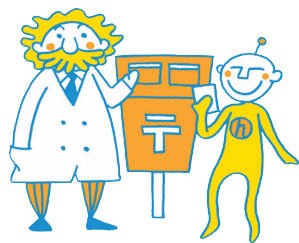

## 個人情報の取り扱いについて

シンガク図鑑編集室では、ハガキやインターネット、スマホでの資料請求で、君たちの氏名・住所・電話番号などの個人情報を記入してもらっています。これは私たちが君たちに代わって各大学・短大・専門学校・スクールへ進学に必要な資料の送付を依頼するためです。その際に君たちの個人情報を進学希望先に提供することになりますが、その個人情報が流出、漏えい、売買されないように徹底指導します。また、ほかの目的に使用されることがないように確実に伝えていきます。

## ご安心ください!!

高校の先生およびおうちの方へ

### 【資料請求に伴う個人情報の取り扱いについて】

- 資料請求システムは弊社が発行するシンガク図鑑において高校生が希望の、もしくは複数の学校の資料を一括に申し込めるシステムで、弊社が資料請求の受付窓口を代行するサービスです。
- 記入された高校生の個人情報は弊社管理のもと学校案内などの資料送付を希望されている大学・短大・専門学校・スクールに引き渡され、該当校から、高校生の自宅に直接希望した資料が送られます。
- 上記により弊社と各大学・短大・専門学校・スクールに保管された個人情報については、高校生が希望した資料送付の目的以外に利用されないよう、弊社が責任を持って指導していきます。なお、各校から資料が確実に届いたかどうかの確認のため、お電話などが入ることもありますので、あらかじめご了承ください。
- 個人情報を記入していただいた高校生に対して、弊社の実施する進学に関するアンケートや弊社が発行するシンガク図鑑の次号案内、相談会などの案内を、別途ご了承いただいた方のみお送りする場合もありますので、あわせてご了承ください。
- その他個人情報についてのご質問やご要望などは、下記株式会社ハンズ・コム「シンガク図鑑編集室」までお問い合わせください。

### 株式会社 ハンズ・コム「シンガク図鑑編集室」

〒900-0004 沖縄県那覇市銘苅1-14-7 2F TEL.098-866-9288 FAX.098-863-4116  
メール info@hands.ne.jp

沖縄の高校生のための

# @シンガク図鑑

2026 EARLY SUMMER

## staff

発行:株式会社 ハンズ・コム 編集人:金城 悟 印刷:株式会社 近代美術

制作スタッフ: 外間力(♠Get Ready)/伊藤幹(イラストレーター)/寺崎舞子/一村歩郁/登川政洋/  
平安座尚子(C'est La Vie)/村上佑((株)村上佑写真事務所)/新垣孝和

営業スタッフ: 新里悠/株式会社 栄美通信

支援スタッフ: 富山久仁雄/藤村京子/真境名絵奈子

## special thanks

ろうきん/昭和薬科高等学校/前原高等学校/中部農林高等学校/未来工科高等学校/与勝高等学校



沖縄の高校生のための進学情報サイト

**Shingakuzukan**  
Portal シンガク図鑑ポータル

株式会社 ハンズ・コム

〒900-0004 沖縄県那覇市銘苅1-14-7 2F  
TEL.098-866-9288 FAX.098-863-4116



シンガク図鑑公式サイト  
▶ <https://55shingaku.jp/>



# 五十音別INDEX

## 【大学・短大】

### 沖縄県の大学・短大

掲載ページ

お	沖縄キリスト教学院大学	B-9
	沖縄キリスト教短期大学	B-9
	沖縄県立看護大学	B-10
	沖縄県立芸術大学	B-11
	沖縄国際大学	B-12
	沖縄職業能力開発大学校	B-13
	沖縄大学	B-14
め	名桜大学	B-15
り	琉球大学	B-16

### 九州エリアの大学・短大

掲載ページ

か	鹿児島大学	B-19
	鹿児島体育大学	B-20
き	北九州市立大学	B-33
	九州医療科学大学	B-22
	九州工業大学	B-34
	九州国際大学	B-35
	九州大学	B-36
く	熊本大学	B-26
	久留米工業大学	B-37
	久留米大学	B-38
し	志学館大学	B-21
	西南学院大学	B-39
	崇城大学	B-27
ち	鎮西学院大学	B-28
な	長崎外国語大学	B-30
	長崎国際大学	B-31
	長崎大学	B-29
	中村学園大学	B-40
	中村学園大学短期大学部	B-40
に	西九州大学	B-32
	西九州大学短期大学部	B-32
	西日本工業大学	B-41
ふ	福岡教育大学	B-42
	福岡大学	B-43
み	宮崎国際大学	B-23
	宮崎大学	B-24
り	立命館アジア太平洋大学	B-25

### 中四国エリアの大学・短大

掲載ページ

お	岡山商科大学	B-52
	岡山大学	B-53
	岡山理科大学	B-54
か	川崎医療短期大学	B-55
	川崎医療福祉大学	B-55
	環太平洋大学	B-56
く	倉敷芸術科学大学	B-57
さ	山陽学園大学	B-58
	山陽学園短期大学	B-58
し	四国大学	B-44
と	徳島文理大学	B-45

	徳島文理大学短期大学部	B-45
は	梅光学院大学	B-46
ひ	広島工業大学	B-48
	広島国際大学	B-49
	広島都市学園大学	B-50
ふ	福山大学	B-51
	福山平成大学	B-51
み	美作大学	B-59
や	山口大学	B-47

### 関西エリアの大学・短大

掲載ページ

お	大阪青山大学	B-69
	大阪医療大学	B-70
	大阪学院大学	B-71
	大阪学院大学短期大学部	B-71
	大阪経済法科大学	B-72
	大阪国際大学	B-73
	大阪国際大学短期大学部	B-73
	大阪産業大学	B-74
	大阪商業大学	B-75
	大阪信愛学院大学	B-76
	大阪体育大学	B-77
	大谷大学	B-83
か	関西医科大学	B-78
	関西医療大学	B-79
	関西学院大学	B-60
き	京都外国語大学	B-84
	京都産業大学	B-85
	京都精華大学	B-86
	京都大学	B-87
こ	神戸医療未来大学	B-61
	神戸学院大学	B-62
	神戸国際大学	B-63
	神戸松蔭大学	B-64
し	四天王寺大学	B-80
	四天王寺大学短期大学部	B-80
た	太成学院大学	B-81
	宝塚医療大学 観光学部	B-65
と	同志社大学	B-88
ひ	兵庫大学	B-66
	兵庫大学短期大学部	B-66
む	武庫川大学	B-67
も	桃山学院大学	B-82
り	立命館大学	B-89
	流通科学大学	B-68

### 中部エリアの大学・短大

掲載ページ

あ	愛知東邦大学	B-94
	朝日大学	B-90
き	岐阜医療科学大学	B-91
	岐阜女子大学	B-92
	岐阜聖徳学園大学	B-93
	金城大学	B-99
し	静岡大学	B-97
な	名古屋大学	B-95
	名古屋文理大学	B-96
ふ	福井工業大学	B-98

### 関東エリアの大学・短大

掲載ページ

あ	青山学院大学	B-108
い	茨城大学	B-142
か	神奈川工科大学	B-101
	亀田医療大学	B-127
	神田外語大学	B-128
	関東学院大学	B-102
く	グローバルBiz専門職大学	B-103
	群馬大学	B-141
こ	國學院大学	B-109

	国際武道大学	B-129
	国士舘大学	B-110
	駒澤大学	B-111
さ	埼玉大学	B-136
し	秀明大学	B-130
	淑徳大学	B-131
	城西大学	B-137
	城西国際大学	B-132
す	駿河台大学	B-138
せ	専修大学	B-112
た	玉川大学	B-113
ち	千葉大学	B-133
	中央大学	B-114
つ	筑波大学	B-143
と	都留文科大学	B-100
	東京情報大学	B-134
	東京都立大学	B-115
	東京理科大学	B-116
	東洋大学	B-117
に	日本女子大学	B-118
	日本大学	B-119
ふ	文教大学	B-139
ほ	防衛医科大学校	B-104
	防衛学校	B-104
	法政大学	B-120
む	武蔵野大学	B-121
め	明海大学	B-135
	明治大学	B-122
	目白大学	B-123
	目白大学短期大学部	B-123
も	ものつくり大学	B-140
よ	横浜市立大学	B-105
	横浜国立大学	B-106
	横浜創英大学	B-107
り	立教大学	B-124
	立正大学	B-125
わ	早稲田大学	B-126

### 北海道エリアの大学・短大

掲載ページ

ほ	北海道医療大学	B-144
	北海道科学大学	B-145
	北海道大学	B-146

### 海外エリアの大学・短大

掲載ページ

し	実践大学	B-149
ち	中国科技大学	B-150
	中国文化大学	B-151
と	東海大学	B-152
め	銘傳大学	B-153

## 【専門学校】

### 沖縄県の専門学校

掲載ページ

あ	ITカレッジ沖縄	B-161
お	沖縄こども専門学校	B-163
	沖縄歯科衛生士学校	B-167
	沖縄中央学園	B-169
	沖縄統合医療学院	B-168
	沖縄ビジネス外語学院	B-162
	沖縄ビューティー&ブライダル専門学校	B-164
	沖縄ブライダルモード学園	B-170
	沖縄みらいAI&IT専門学校	B-165

	沖縄リゾート&スポーツ専門学校	B-166
け	KBCリゾート・エアライン& ブライダル専門学校	B-175
さ	サイ・テク・カレッジ美浜	B-171
	サイ・テク・カレッジ那覇	B-172
な	那覇日経ビジネス	B-173
に	日経ビジネス	B-174
は	パンフィックテクノカレッジ学院	B-176
ほ	北部看護学校	B-177
り	琉球リハビリテーション学院	B-178

### 九州エリアの専門学校

掲載ページ

あ	奄美看護福祉専門学校	B-181
せ	九州医療スポーツ専門学校	B-182
	九州CTB理容美容専門学校	
こ	公務員ビジネス専門学校	B-183
は	ハリウッドワールド美容専門学校	B-184
ふ	福岡健徳・スポーツ専門学校	B-185
	福岡看護職大学院	B-183
	福岡スクールオブミュージック& ダンス専門学校	B-185
	福岡ホテル・ウェディング&製菓調理専門学校	B-185
	福岡リハビリテーション大学院	B-183
	福岡理容美容専門学校	B-186

### 中四国エリアの専門学校

掲載ページ

ひ	広島会計学院ビジネス専門学校	B-187
	広島外語専門学校	B-187
	広島コンピュータ専門学校	B-188
	広島情報ビジネス専門学校	B-188
	広島美容専門学校	B-188

### 関西エリアの専門学校

関西

く	グラムール美容専門学校	B-190
こ	神戸医療福祉専門学校	B-189
と	東洋医療専門学校	B-191
り	履正社国際医療スポーツ専門学校	B-192
	履正社スポーツ専門学校 北大阪校	B-192

### 中部エリアの専門学校

掲載ページ

な	中日本航空専門学校	B-193
---	-----------	-------

### 関東エリアの専門学校

掲載ページ

あ	アジア動物看護理学療法専門学校	B-195
	アジア動物専門学校	B-195
	アジア動物ペットスタイリスト専門学校	B-195
と	東京ビジュアルアーツ・アカデミー	B-194
に	日本工学院専門学校	B-196
	日本工学院八王子専門学校	B-196