

# カフェスペース ハンズで 放課後カフェ

塾の前のスキマ時間に、宿題に、お友達とのおしゃべりに



放課後を充実させるためのカフェスペースが誕生  
集中して勉強したい時も、  
友達と一緒におしゃべりしたい時も  
趣味に没頭したい時も好きなだけ楽しめます



ひとりで静かに  
好きなだけ勉強！  
集中したいひとりの勉強も、塾前のスキマ時間に立ち寄ってブレイクして集中力アップしよう！



友達と一緒に放課後のひとときを  
放課後のひとときを友達とのおしゃべりや、趣味の時間にもフリードリンクで気軽に利用できる！

フリードリンクで好きなだけ楽しめる  
フリードリンクなので気軽に自分の時間をゆっくり楽しめます。  
★クーポンを受取る▶



ゆいレール  
古島駅から徒歩1分

大学・専門学校の進学情報も閲覧できる！  
カフェスペースハンズでは大学・専門学校の情報が閲覧でき、最新の学校情報がいつでも手に入るのに気軽に立ち寄ってみよう！



営業時間 10:00~20:00  
〒900-0004 沖縄県那覇市銘苅1-14-7 2F  
TEL.090-6857-9288  
<https://55shingaku.jp/cafe/>  
cafe space hands

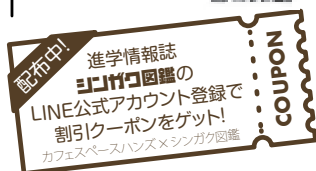

4912872770164  
00143



2026年早春号

令和5年1月20日発行（年2回発行）平成17年4月25日創刊  
発行 | 株式会社 ハンズ・コム \* 編集人 | 金城 信

株式会社 ハンズ・コム 〒900-0004 沖縄県那覇市銘苅1-14-7 カナヘナ201  
シンガク図鑑編集部 TEL.098-866-9288 FAX.098-863-4116

シンガク図鑑 <https://www.55shingaku.jp/>  
ボカライット

本誌143頁+増

26 沖縄の高校生のためのシンガク図鑑 — 早春号

シンガク図鑑編集部

最新版学校案内パンフ・入試要項・願書・資料請求はシンガク図鑑で！

① 沖縄の高校生のための

# シンガク図鑑

早春号  
2026.early spring



## 沖縄の現役高校生インタビュー 沖縄の高校力

開邦高等学校 / 那覇西高等学校 /  
仙台育英学園沖縄高等学校 /  
名護高等学校 / 沖縄水産高等学校

## 進路選択

沖縄の高校生の進路実績、進路選択の基礎知識

## 入試制度

最新入試情報 / 入試制度の基礎知識

## 気になる分野別解説

看護師 / 管理栄養士 / サブカルチャー / 生成AI / こども園  
プライダルプランナー / ホテル・観光

## 恒例! なぜ? なに? 奨学金!

進学費用の問題を一挙解決! 借りの奨学金 / もらう奨学金 / 自立進学 / 奨学金の落とし穴



沖縄県高等学校PTA連合会推薦図書

# おきぎん 教育ローン

教育関連費用全般OK!

- 受験料
- 入学金
- 仕送り・支度金
- 入学時旅費など…
- オンライン授業用のパソコン購入もOK

受験前から  
お申込み  
いただけます!



## おきぎん 梓々教育ローン

当座貸越型

在学期間中に複数回のお借り入れを希望する方にオススメ。限度額以内で、何度でも繰返しご利用頂けるローンです。

無担保型の場合

1,000万円まで | 返済期間 最長 20年

## おきぎん 教育ローン

証書貸付型

必要な支払い金額が決まっており、計画的に返済したい方にオススメ。一括で必要資金をお借り入れするローンです。

まずは、お近くの営業店窓口へお気軽にご相談ください。下記ローンステーションは、土日も営業中!

那覇店 ☎0120-817-810 牧港店 ☎0120-057-296 美里店 ☎0120-707-704  
北谷店 ☎0120-514-313 南風原店 ☎0120-155-157 やんばる店 ☎0120-608-602  
いとまん店 ☎0120-004-611

営業時間 / 10:00~17:00

※全店祝日は休業 ※水曜日は定休日(那覇店除く)(定休日の連絡は那覇店まで)

① 沖縄銀行

oFG おきなわフィナンシャルグループ

進学先が決まってからの教育資金準備は  
合格から入学手続きまでを短期間で  
済まさなくてはなりません!  
慌ててしまわないように  
早めに備えてください!

無料  
配布中よ!



進学にかかるお金のことがわかる

## 「知っててよかった! 親子で話す、 進学とお金の話。」

おきぎんの各窓口で無料配布中!



合格後初年度にかかるお金の例

県内の国公立大学(例)		入学金	前期授業料 (会費など雑費含む)	後期授業料 (設備費など雑費含む)
	金額	約282,000円~※	約267,900円~※	約267,900円~※
	納入期限	~3月中※	~4月中※	~10月中※

※各大学、学科によって変動します。  
詳しくは大学窓口または大学HPをご確認ください。

【掲載内容】

- 合格から入学手続きまでの流れ
- 大学受験及び合格後にかかる費用について
- 先輩/パパ・ママのリアルな声①子どもにかかるお金と家計のリアルな話
- 先輩/パパ・ママのリアルな声②子育てにかかるお金について
- お金の話ができる「親子関係」

おきぎんの個人ローンは、WEBでお申込みできます♪

教育ローンの詳しい情報・毎月返済シミュレーション  
WEB申込みはコチラから!



ローンサイト

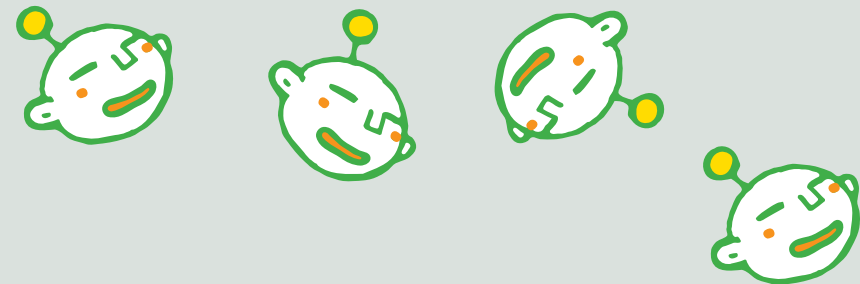

# アタらしい 資料請求のカタチ 2026年 ゲートウェイシステム始動！

大学のホームページの気になるページ  
に直接ジャンプできるシンガク図鑑だ  
けのゲートウェイシステムがスタートし  
ました。大学や専門学校のホームペー  
ジに直接アクセスできるので、常に最  
新情報をゲットできます！

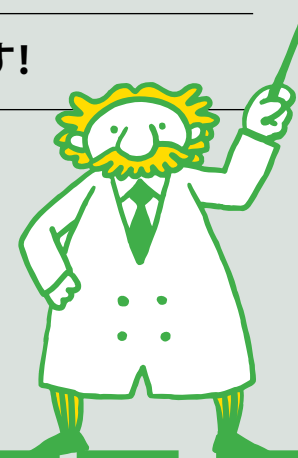

# SHINGAKU

# SHINGAKU

## 〔大学や専門学校名で探して資料請求〕

希望の大学や専門学校をダイレクトに探すにはキーワードに学校名（一部でもOK）を入力し、都道府県を選んで検索してください。所在地が分からない場合は「全国」を選んで検索は可能です。

希望の学校名を入力します。

学校のある都道府県を選ぶ  
わからなければ「全国」でもOK!

最後に検索を  
タップします。



<https://55shingaku.jp/>

## 〔学校情報ページから資料請求〕

掲載されている学校の情報ページから資料請求ができます。大学や専門学校の各ページの下段にある資料請求のQRを読み込んで、志望校のホームページで資料請求をしましょう。

シンガク図鑑の  
公式サイトでも  
閲覧可能です。

大学・専門学校の公式サイトへ  
直接行けます。また資料請求も可能。





## 【地域から探して資料請求】

進学したいエリアから大学や専門学校を探したい時は「地域から学校を探す」が便利。トップページから「大学・短大・専門学校、学校一覧」のバナーをクリックすると「地域から学校を探す」ページに行けます。エリアや都道府県からさらに絞り込みも可能です。



希望の都道府県でしぼって検索することもできます。

地域エリアを選んで検索すると広く学校を探せます。



<https://55shingaku.jp/introduce/college/>

## 【分野から探して資料請求】

「外国語が学べる学校」や「薬剤師を目指せる学校」「IT・情報システムが学べる学校」など、分野からも大学や専門学校を探することができます。トップページから「シカクとシゴト」のバナーをクリックし、気になる分野の一覧から大学や専門学校を検索できます。



55の分野から検索が可能!

興味のある分野をタップすると、その分野が学べる学校が検索できます。



<https://55shingaku.jp/introduce/s-and-w/>



## 【気になる分野から探して資料請求】

毎回その時期の話題の分野や人気の分野を特集している本号「気になる分野解説」の項目から大学や専門学校のホームページで直接資料請求ができます。関心のある分野があれば資料請求してみましょう！

### 看護師を目指すなら、大学？ 専門学校？

看護師の資格が取れる学校

●詳しくは**34P**



### 管理栄養士の将来性

管理栄養士の資格が取れる大学

●詳しくは**35P**



### 大学で学ぶサブカルチャー

日本のサブカルチャーが学べる大学

●詳しくは**35P**



### ChatGTPなど、話題の生成AIを学ぶには？

生成AIが学べる大学

●詳しくは**36P**



理工学系



文系

### 公立の子ども園を目指す！

幼稚園教諭と保育士のダブル資格が取れる大学

●詳しくは**36P**



### 海外でも活躍できる ブライダルプランナーを目指す！

ブライダルプランナーを目指せる学校

●詳しくは**37P**



### 沖縄の魅力を世界に伝える スペシャリストを目指す！

ホテル・観光が学べる大学

●詳しくは**37P**





## 【その他の気になる分野から探して資料請求】

その他にも気になる分野から大学や専門学校を検索できます。

文化・語学・人間	外国語が学べる大学	
	心理学が学べる大学	
	サブカルチャーが学べる大学	
	図書館書の資格が取れる学校	
	学芸員の資格が取れる学校	
法・政・ビジネス	リベラルアーツが学べる学校	
	経済・経営が学べる大学	
	法律・政治学が学べる学校	

法・政・ビジネス	公務員を目指す学校	
	ホテル・観光が学べる学校	
	ブライダルプランナーを目指す学校	
	スポーツビジネスが学べる学校	
現代社会	ペットビジネスが学べる学校	
	医療ソーシャルワーカーを目指す学校	
	介護福祉士の資格が取れる学校	
サイエンス(理学)	データサイエンティストを目指す学校	

サイエンス(理学)	生成AI(工学系)が学べる学校	
	生成AI(文系系)が学べる学校	
ハイテク(工学)	自動車工学・自動車整備が学べる学校	
	機械工学が学べる学校	
	AI・ロボティクスが学べる学校	
	建築学・土木工学が学べる学校	
	建築士の資格が取れる学校	
	電気・電子工学が学べる学校	

ハイテク(工学)	情報工学・情報デザインが学べる学校	
	IT・情報システム学が学べる学校	
	航空・宇宙工学が学べる学校	
食料・バイオ(農学)	バイオテクノロジーが学べる学校	
	食品科学が学べる学校	
生命・医療	医師を目指す大学	
	薬剤師の資格が取れる学校	
	漢方薬剤師の資格が取れる大学	





## 【その他の気になる分野から探して資料請求】

その他にも気になる分野から大学や専門学校を検索できます。

### 生命・医療

看護師の 資格が取れる学校	
保健師の 資格が取れる学校	
助産師の 資格が取れる大学	
養護教諭の 資格が取れる大学	
診療放射線技師の 資格が取れる学校	
臨床検査技師の 資格が取れる大学	
リハビリテーション分野が 学べる学校	
理学療法士・作業療法士の 資格が取れる学校	

### 生命・医療

東洋医療が 学べる学校	
鍼灸師の 資格が取れる学校	
柔道整復師の 資格が取れる学校	
救急救命士の 資格が取れる学校	

### 生活

管理栄養士の 資格が取れる大学	
管理栄養士・栄養士の 資格が取れる学校	
調理師・パティシエを 目指せる学校	
美容・理容・エステが 学べる学校	

### 教育

教育学が 学べる大学	
幼稚園教諭と保育士の 資格が取れる学校(こども園)	
保育士・幼稚園教諭・ 小学校教諭の 資格が取れる大学	

### 芸術

デザイン・アートが 学べる学校	
工芸・プロダクトが 学べる学校	
情報デザイン・ ニューメディアが 学べる学校	
eスポーツが 学べる学校	
アニメ・CGが 学べる学校	

### 芸術

メディア・映像・アートが 学べる大学	
-----------------------	--

### スポーツ・健康

健康スポーツが 学べる学校	
体育教諭の 資格が取れる大学	
人間健康学が 学べる大学	

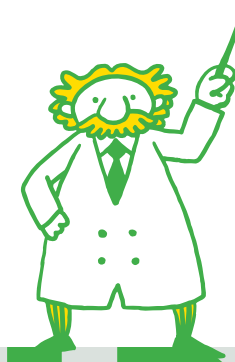



## 目次

# CONTENTS

沖縄の高校生のための2026年度版シンガク図鑑

### 学校情報

## 【大学・短大】

沖縄の大学・短大	B-6
全国の大学・短大	B-15
台湾の大学	B-44
文科省外の大学	B-14

## 【専門学校】

沖縄の専門学校	B-58
全国の専門学校	B-81

### 進学情報

沖縄の現役高校生をインタビュー

## 沖縄の高校力

開邦高等学校／那覇西高等学校／仙台育英学園沖縄高等学校／浦添工業高等学校／沖縄水産高等学校

知っておきたい

## 進路選択

沖縄の高校生の進路実績／進路選択の基礎知識／大学編入座談会

気になる

## 分野別解説

看護師／管理栄養士／サブカルチャー／生成AI／こども園  
ブライダルプランナー／ホテル・観光

知っておきたい

## 入試制度

入試情報／入試制度の基礎知識

高校生活を100倍有意義にする！  
高校生生活での注意点

恒例！

## なぜ？なに？奨学金！

進学費用の問題を一挙解決！  
かきん奨学金／もらう奨学金／自立進学  
奨学金の落とし穴／学校独自の奨学金一覧

逆引きで学校を探そう！

系統解説と系統別INDEX

五十音別INDEX



シンガク図鑑プレゼント

# 沖縄の高校力

## Dream Interview

さまざまな場面で活躍している、沖縄の高校生に焦点をあてインタビューしていく「沖縄の高校力」。活動を通して感じたことや学んだこと、今後の夢について語ってくれています！  
みんなもいっしょに、「沖縄の高校力」を高めていこう！

開邦高等学校

那覇西高等学校

仙台育英学園沖縄高等学校

浦添工業高等学校

沖縄水産高等学校

かんばっている沖縄の高校生の動画がスマホで見れちゃいます！



● スマホサイトでは過去にインタビューした  
高校の記事や動画も見れます！

ページの右上にあるQRを読み込もう！  
ここで見れないインタビュー動画もあり！  
また、これまでインタビューした高校力も閲覧できます。  
インタビュー動画といっしょにぜひチェックしよう！

沖縄の高校力で検索  <https://55shingaku.jp/category/special/power/>

スマホでも沖縄の高校力の記事を見ることができます



# 盤上の青春！ 静かな戦い囲碁・将棋

text by Naoko Henza (C'est la vie) photo by 村上 祐 (株式会社村上祐写真事務所)

【実績】

●第49回県高校文化連盟囲碁将棋秋季大会 囲碁団体・男女共に優勝  
同大会 将棋部門 個人入賞 本村凛さん

本村 凛  
Rin Motomura

開邦高校 学術探究科 1年

井谷 行雲  
Yukumo Itani

開邦高校 学術理科 2年

花城 瑠香  
Ruka Hanashiro

開邦高校 学術探究科 1年

●沖縄県立開邦高等学校 (囲碁将棋部)

## 大会で優勝後、囲碁将棋部の 部員が増えて嬉しい

囲碁将棋をはじめた  
きっかけと楽しさ

「囲碁と将棋」そのものは知っていても、スムーズに囲碁を打ち、将棋を指せる人はそう多くはない。静かに盤上を見つめる囲碁将棋の大会で、男女ともに優勝した、開邦高校・囲碁将棋部の井谷部長と部員の2人にお話をうかがった。井谷部長が囲碁をはじめたのは、小学生のときに兄と一緒に囲碁教室に通ったのがきっかけで、それから囲碁とともに過ごしてきた。女子部員の花城さんは、それまで囲碁には触れたことはなかったが、高校に入学して部活を決めるとき「全国大会に行けるかも!」と友達と一緒に囲碁将棋部に入部した。ルールを覚えたばかりで出場した高文連の囲碁将棋秋季大会で囲碁団体・女子の部で優勝することができた。同大会の将棋部門



沖縄県内の高校で囲碁将棋部のある学校は少ないが、囲碁将棋部の女子部員はさらに希少だ。

の個人戦で入賞した本村さんは、幼稚園のとき学童で将棋が流行っていて、将棋サークルに入っ後、地域の将棋道場で研鑽を積み、来年1月には将棋の全国大会へ出場することが決まっている。皆さんに囲碁将棋の楽しさを聞いたところ、井谷部長は「シンプルに言えば陣取りゲームだけど、その中でどう効率よく地を取れるか考えながら進めること」、本村さんは「自分が思った手で進められた時が楽しくて気持ちがいい」と話してくれた。

囲碁将棋の仲間が増えて嬉しい

囲碁将棋部は週に2日、月曜と金曜に集まり練習する。他の部活と兼任する者もいるが、高文連の大会で優勝後に部員数が約20人に増え喜んでいるところだ。その中で団体戦に出場する3人をどう決めているのか聞くと、部長は「経験者を優先にし、あとは譲り合い」と言い、花城さんは「みんな謙虚なので、あの人がいいよって譲り合ってます」と答えてくれ、とても平和的な決め方だと感じた。囲碁の大会に出場するには15級くらいが目安となり、1級



囲碁の碁石は白黒の2種類。白は蛤の貝、黒は那智黒の石が伝統的な碁石だという。

の上は初段・2段と上がっていき、井谷部長は現在3段だという。囲碁は正式には19路盤で打つが、大会によって小さな9路盤を使用する。大会でのお互いの持ち時間は35分、その間に頭をフル回転させて進めていく。「何時間も対戦したときの脳の疲労感がすごい」という井谷部長。基本的に囲碁には引き分けがないので、プロの対局だと勝負がつくまで何日もかかることもあるそう。「手拍子・6目半・詰碁」など初めて聞く囲碁の言葉も多かったが、囲碁将棋部の皆さんのお話を伺って、その楽しさは十分に伝わってきた。囲碁をとおして培われた集中力や判断力は、大学進学後や社会に出てからもきっと役立つに違いない。囲碁将棋部の今後の目標は「大会連覇!」その目標が実現するよう応援している。

スマホで  
動画も  
見れます!



SHINGAKU  
ZUKAN

部活やサークルから気になる学校をチェック!

囲碁・将棋が強い大学





# 「沖縄から世界へ」 ロス五輪を目指し練習に励む

text by Naoko Henza (C'est la vie) photo by Norikazu Shingaki

【実績】

- 2024佐賀国民スポーツ大会 少年女子B 100m自由形 優勝
- 令和7年度全国高校総体体育大会・国体記念 水泳競技大会 女子100m背泳ぎ 1位



平良 吏美華  
Rimika Taira

沖縄県立那覇西高等学校 体育科 2年。所属：沖縄スイミングスクール豊見城校。



●那覇西高校高等学校 平良 吏美華さん（水泳部）

## スランプやプレッシャーを 乗り越え泳ぎ続ける

### 水泳の楽しさと大変さ

平良さんが水泳をはじめたのは、4～5歳のころ。仲の良い友達に誘われて、スイミングスクールに通いはじめたのがきっかけだったという。父親が水泳のコーチをしていて、特に勧められなくとも他の5人のきょうだいも自然に水泳をするようになっていた。平良さんが得意とするのは自由形のクロールで、練習は週に6日、日曜日以外は毎日泳いでいる。高校に入って週に3日ほど朝練も行うようになり、朝は筋トレでベンチプレスなどをし、夜練ではだいたい5000～6000mを泳ぐ。毎日ビッシリと水泳の練習をしながら勉強と両立するのは大変で、ときどき授業中に眠くなることもあるそうだが、オフの日には友達と遊んだり、ゆったり過ごしてリフレッシュしている。中学生のころから記録を伸ばしつつ



那覇西の水泳部はマネージャーも充実していて、部員たちと一緒に練習に励んでいる。

け、大会で優勝すること多かったが、勝つことへのプレッシャーがあったり、今年はスランプで苦しい思いをした時期もあったという。「高校1年生のときに国民スポーツ大会で良い記録で優勝したのに、今年は記録が伸びないことが続いてとても苦しかった」と話す平良さん。それでも泳ぐのをやめなかったのは「いい結果を出してメダルなどをもらったときは嬉しいし、応援してくれる周りの人たちの笑顔を見ると、キツイ練習をがんばって乗り越えてきて良かったと思う」その経験があるからだろう。

### ロス五輪を目指して 泳ぎ続けたい

これまでの人生のほとんどをプールで過ごしたと言える平良さんは、幸い大きなケガなどもなく、高校卒業後の進学先も水泳を続けていける県外の大学を検討中だ。「国際大会に選ばれたときは不安もあったけれど、合宿でたくさんの方々ができ、辛いことも一緒に乗り越えることができた」と話す平良



得意とするクロールを自由形に選ぶことが多い平良さんだが、背泳ぎでも1位になった経験がある。

さんのライバル選手は小柄だが泳ぐスピードが速く、それに勝てるよう170cmの高身長を生かした泳ぎを特訓中で、高校生活最後のインターハイで優勝を目指して日々練習に励んでいる。そして、来年の日本選手権でいい結果を出し、ジュニアの世界大会の選考に選ばれたいと考えているそうだ。今後の目標は「沖縄から世界へ」、アメリカのロサンゼルスで開催されるLA 2028夏季オリンピックに出場することだ。水泳の練習のこと・家族のこと・進学のことなど、終始にこやかにインタビューに答えてくれたが、水着に着替え入水するときの表情はキリッとしていて、真剣に水泳に取り組んでいるのが伝わってきた。この平良さんの表情を、ロス五輪でも見られる日を楽しみにしている。

スマホで  
動画も  
見れます！



SHINGAKU  
ZUKAN

部活やサークルから気になる学校をチェック！

水泳(競泳)が強い大学



男子



女子



# 赤字スタートから黒字化を実現！ 次は日経ストックリーグに 出場してみたい！

text & photo by 村上 祐 (株式会社村上祐写真事務所)



**仲榮真 心晴**  
Koharu Nakaema

仙台育英学園沖縄高等学校2年。  
投資部の中で最も小柄ながら、しっかり者の「長女タイプ」。ポートフォリオを的確に読み解き、投資データに関しても筋の通った発言ができる。Snow Manが大好きという、可愛い一面も彼女の魅力だ。

**大中 洸希**  
Mitsuki Onaka

仙台育英学園沖縄高等学校1年。  
フレンドリーで明るい性格で、1年生ながら文化祭などのイベント行事では率先して周囲をまとめ引っ張っていくことができる。投資経験はまだ浅いものの、投資部の「元氣印」として放つ存在感は大きい。

●仙台育英学園沖縄高等学校 (投資部)

## 投資はギャンブルではない。 しっかりと勉強して理解すれば 怖くない。

将来のために今から  
勉強できることを選んだ。

クラブ活動は何をしているの?と聞かれ、「投資部です」と答えると、多くの人が驚きを隠せない。全国でも、投資部が正式な部活動として存在するのは全国でもわずか2校。そんな希少な投資部に入部を決めた 仲榮真さんと大中さんの動機は共通している。将来の老後資金を今から準備し、労働賃金とは別に投資収益を確保することで、ゆとりある暮らしを実現したいという思いだ。活動では、学校から運用資金を借り、テーマごとに分かれたチームで半年ほどかけてスクリーニングを行い、投資銘柄を選定する。9~10月頃に株を購入し、翌年1月に売却。最終的に運用報告を行う流れとなっている。投資には怖さも



議論している内容は難しいが、部内の楽しい雰囲気は伝わってくる。

あったが、基礎を学び、調査を重ねることで不安は薄れた。楽しみながら、安心して資金を増やしていく。そのプロセスを通して、部員たちは金融リテラシーを着実に身につけているようだ。

**黒字化を実現した次なる目標は、日経ストックリーグに出場！**

年度を重ねるごとに活動実績が着実に積み上がり、学校からの評価も高まった。その結果、資金の増額も認められ、昨年は初の黒字化を達成した。投資部に入部してから大きく変わった変化は、ニュースを見る習慣が身についたことだ。一見まったく別の出来事がつながり合い、株価に影響していく。以前なら気にも留めなかったニュースが、いまでは「なぜ動いたのか」「これからどう影響しそうか」を考える材料になった。部員同士でニュースの関連性を推測し、共有して議論する場面も増え、そこでの気づきの連続こそが投資部の魅力だ。そして、何よりも楽しんで取り組める土台があ



最初は難しかったチャートも今では読みこなすことができる。

る。資金は学校が負担し、証券会社の方による無料講義で正確な知識を学べるからだ。安全性と着実性を両立した環境の中で、部としての自信も育ってきた。次なる目標は、日経STOCKリーグへの出場だ。中学・高校・大学生を対象とした金融・経済学習コンテストで、投資テーマを設定し、企業分析とポートフォリオを組み、レポートとして提出する。「株の売買コンテスト」とは違い、調べ、考え、根拠を文章で伝える力を競う学習型の大会だ。こうして投資部としての日々の活動そのものが、部員一人ひとりの金融リテラシー向上につながっていく。「大人になったら自分で証券口座を開設して、投資に挑戦したい」と目を輝かせ、将来への不安は感じさせず希望に満ちていた。

スマホで  
動画も  
見れます！





# カメラを通して成長し、見える世界が変わってきた

text by Naoko Henza (C'est la vie) photo by 村上 祐 (株式会社村上祐写真事務所)



## 中山 鈴花

Rinka Nakayama

沖縄県立浦添工業高等学校  
デザイン科 3年。

### 【実績】

●第59回 キヤノンフォトコンテスト  
U-30部門 シルバー賞

## 知花 結

Yui Chibana

沖縄県立浦添工業高等学校  
デザイン科 3年。

### 【実績】

●第59回 キヤノンフォトコンテスト  
グランプリ

# 沖縄の 高校力

●浦添工業高等学校 (写真部)

## 撮影させてくれた方への 恩返しとして展示会を開催したい

スマホで  
動画も  
見れます!



### 楽しそう! から始まった写真部

2025年に開催されたCanonの  
フォトコンテストで、約2万点以上  
の作品の中から沖縄の高校生2名  
の作品が選ばれた。グランプリを  
獲得した知花さんと、U-30部門で  
シルバー賞を受賞した中山さん。  
浦添工業に入るまでカメラにふれ  
たことがなかったという2人に、写  
真部に入部したキッカケや作品に  
ついてお話をうかがった。「浦添  
工業は写真部が強いと知ってい  
た」という中山さんは、写真部に所  
属している先輩に誘われて入部し  
た。知花さんは「入学式の部活動  
紹介で、写真部のカレーパーティ  
が楽しそうだったので入部を決め  
た」という。楽しさから始めた写真  
部は、カメラやパソコンなどの設  
備も揃っていて、歴代の先輩方にも  
コンテスト受賞者が多い。キャ  
ノンフォトコンテストは今回で2回



いつでもどこでもカメラを持って、ふとし  
た時に撮った写真が良いことも多い。

目のエントリーとなり、  
知花さんは4枚で1つの  
作品となる組写真で応募  
した。「幼さと自立の  
はざまを表現した」とい  
う『溢れる』は、赤色が  
印象的な作品だ。中山  
さんが応募したのは『ハ  
イチーズ』のタイトルで  
「写真部に遊びに来て  
いた先輩方が、それぞ  
れのカメラを手にしているのがお  
もしろいと思い撮影した」という。  
どちらの作品も高校生の今しか撮  
れない感性が伝わってくる。



フォトコンテストで入賞した作品。それぞれの想いや感  
性がつまっている。

### 写真のこと、これからのこと

現在、写真部には約20名の部員  
がいて、週に1度ミーティングを行  
い、自主的に撮影をしたり写真集  
を見たり、学校バスで撮影会に行  
くこともあるそう。写真の楽し  
さを聞くと「狙って撮るときもあ  
るし、なにげなく撮ったものが良  
かったり、何枚も撮って行きつい  
たのもあっておもしろい」という。  
写真を通して得られたことは「カ  
メラを通して人と繋がる機会が多  
く、写真で感謝を伝えられるのが  
よかった」と中山さん。知花さんは  
「中学校から人見知りがあったけ

ど、好き嫌いせずにカメラを通し  
ているんなことをやって、踏み込  
んでしかできないことや沖縄の人の  
過ごし方が見えた」と話してく  
れた。撮影した方からたくさんの  
野菜やひとりで持てない重さの房  
つきバナナをいただいたことも、  
いい思い出という。取材中にも  
仲の良さが伝わってくる2人は、高  
校卒業後も同じ大学に進学する。  
専攻する学科は違うが、これから  
も一緒に活動しようと話してい  
て「座間味などの離島でダイビング  
をしたり、海の生き物や夜空の星  
を撮影したい」という計画もある。  
高校卒業前に、沖縄への出品や写  
真コンテストにも応募する予定だ。  
「写真を撮らせていただいた方  
への恩返しとして、いつか一緒に  
展示会を行いたい」と話す2人。今  
後の活動からも目が離せない。

SHINGAKU  
ZUKAN

部活やサークルから気になる学校をチェック!

写真に関連した学びができる学校





# 先輩方の功績と意志を引き継いだバスケットボール部

text by Naoko Henza (C'est la vie) photo by 村上 祐 (株式会社村上祐写真事務所)



マクミラン アレックス

MC MILAN, Alex

沖縄県立沖縄水産高等学校  
生進スポーツ科2年

上原 翔

Kakeru Uehara

沖縄県立沖縄水産高等学校  
情報通信科2年

●沖縄水産高等学校 (バスケットボール部)

## 新しいチームで今後の大会・試合の無敗を目指す！

嘉陽コーチの元で  
バスケットがしたくて沖縄水産へ

2025年のインターハイで57年ぶりに優勝し、全国大会へ出場した沖縄水産高校のバスケットボール部。嘉陽コーチが指導するチームは強くなると定評があり、沖縄水産に赴任したときには7名だった部員がだんだんと増えて力をつけ、今年の新人戦では優勝することができた。「嘉陽コーチの元、バスケットがしたくて沖縄水産へ入学した」というバスケット部キャプテンの2人に、現在のチームのことや今後の目標について話を聞いた。キャプテンの上原さんとマクミランさんがバスケットをはじめたのは、小学3年生の同じ時期で、中学生になって嘉陽コーチのことを知り、沖縄水産高校へ入学することを決めたという。「嘉陽コーチは厳しいが、ひとりひとりのことをよく見ている」という上原さん。バスケット部の先輩たちがインターハイ



高身長のマクミランさんのダンクシュートは、身体能力や技術が凝縮されたプレーで圧倒される。

に向けてがんばる姿を間近で見て「優勝した瞬間は嬉しかった」と話すマクミランさん。今秋3年生が引退し、今は2年生の2人のキャプテンで、約60名いるバスケット部員をまとめている。「人数が多いので指示が伝わっているかわからないときもあるけど、みんな動いてくれる」という。バスケット部の全体的なことはふたりのキャプテンで話し合い進めていくが、ゲーム中はゲームキャプテンが指示を出す体制をとっているそう。新チームになったばかりで大変なこともあると思うが、上原さんは「一戦ずつ勝ち進められるチームにしたい」、マクミランさんは「新チームで改善を重ねて上を目指したい」とそれぞれの決意を語った。

### 新チームの今後の目標

取材に伺った日の翌日、U18日清食品ブロックリーグ2025に参加するため、徳島へ遠征する準備をしていた。今回の対戦相手は、香川県の尽誠学園。ブロックリーグには優勝という制度はないが、相手の動きのクセなどを分析して試合に臨むと話してくれた。相手の特徴を把握し、分析して対策をとる。その戦術的な部分は嘉陽



練習中でも試合でも、コーチやメンバーと話し合っていることを大切にしている。

コーチの教えだという。たくさんいるバスケット部員の中で試合に出られるのは15名。選手の選抜は、普段の練習の様子を見てコーチが判断するそうだ。キャプテンとして「練習時にも元気に声を出してがんばろうという気持ちで、チームの雰囲気良くしよう心がけている」という上原さん。196cmの高身長で目立つマクミランさんは「試合でもマークがキツかったりするが、新チームの選手層が厚いので、みんなががんばりたい」と話す。新チームの目標は、年に4回ある大会すべてで優勝することだ。「今年の新人戦は優勝することができたので、小橋川杯・インターハイ・ウィンターカップでも無敗を目指します」と話すキャプテンたち。試合で活躍する姿の裏では地道な練習が不可欠だと思いが、監督・コーチ・メンバーとチーム全員で協力して練習に励み、目標を達成する日が楽しみだ。

スマホで  
動画も  
見れます！



SHINGAKU  
ZUKAN

部活やサークルから気になる学校をチェック！  
**バスケットボールが強い大学**



男子



女子

知っておきたい

# 進路選択

CHOICE of COURSE

高校卒業後の進路は、大きく分けて「大学進学」「専門学校進学」「就職」の3つ。必ずどれかを選択しなくてははいけません。海外への語学留学や再チャレンジのための浪人もありますが、それでも最終的には3つの道から選択することとなります。進路を考えるのに早すぎるということはありません。なんのために進学するのか、なにがやりたいのか、考え始めることから進路選びはスタートします。自分の未来を見い出すためにも進路選択について考えてみましょう。

## 沖縄の 高校生の 進路実績

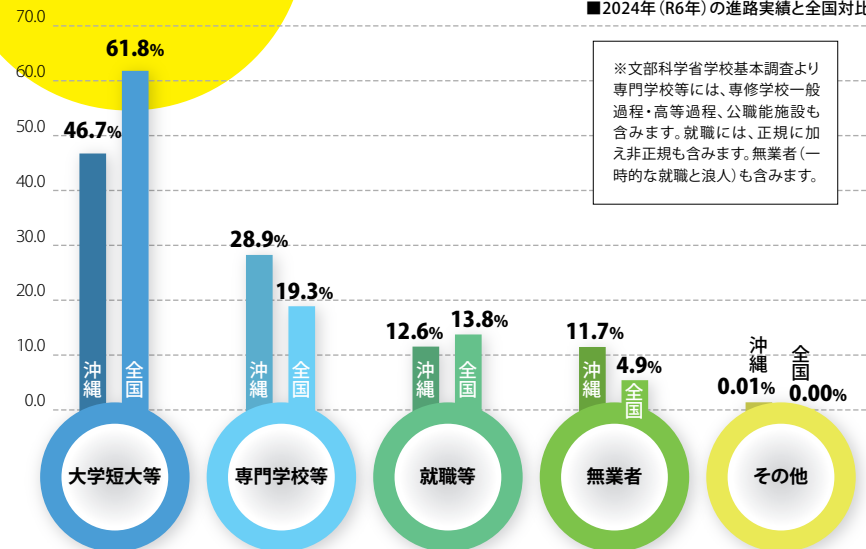

### 大学進学は右肩上がり! 大学進学率50%超えも目の前!

沖縄県の大学・短大進学率は、昨年より0.4%伸び46.7%となりました。全国平均61.8%より15ポイント低く全国最下位ではあるものの、昨年をさらに更新しこれまで最高割合となりました。今後も大学進学はますます増えてくるものと思われ、願の50%超も現実味を帯びてきました。上位は、東京都74.2%、京都府74.0%、神奈川県69.4%、大阪

府68.9%と続いています。トップとは27.5ポイントも引き離されていますが、これは学力の差以上に、環境の違いが大きく影響しているものと思われます。離島県の沖縄では他府県の大学などに進学するための経済的負担が大きく、大学進学を全国並みにするには、経済的支援と学費や生活費などの軽減情報が重要となります。

### 専門学校進学率は全国第2位も減少傾向は加速!

沖縄県の専門学校(専修学校高等課程・一般課程・公職能施設含む)への進学率は、25.6%で昨年までの新潟県を抜いて第1位。小規模ながらも人口比で専門学校数が多いことや、大学・短大進学が叶わなかった生徒の受け皿となっておりと考えられます。全国的に専門学校進学率(15.5%)は減少しており、新型コロナウィルスの影響を受けた2020年・2021年は上昇したものの、2022年から3年連続で急激な減少傾向となっており、今後も続くものと思われます。

### 改善は見られるものの、まだまだ高い無業者率!

新型コロナウィルスの影響で減少傾向にあった就職率ですが、沖縄県において2023年からやや持ち直し12.6%となりました。高卒就職人口は一定数いると思われるが、今後は少しづつ進学へとシフトしていくものと思われます。全国でワースト1の進学も就職もしない沖縄の無業者率は2024年には11.7%と随分改善されてきました。しかし全国(4.9%)と比較するとまだまだ高い割合となっているため、フリーターの危険性などしっかりと指導したいものです。



■ 県内進学・県外進学の割合

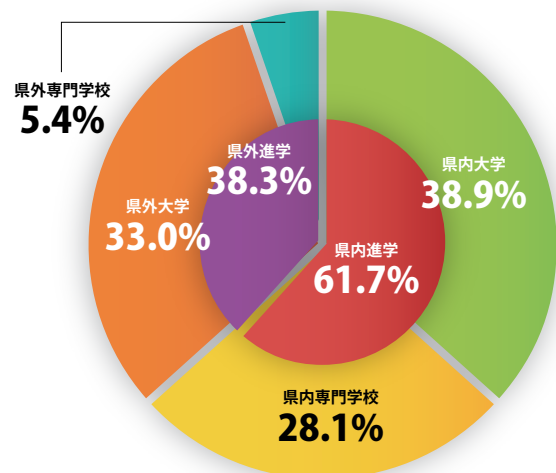

※シンガク図鑑独自調査より  
※データは高校に提示されている合格者を独自調査したもので、必ずしも進学者数とは限りません。  
※海外などのその他の進学は含まれません。

## 3人に1人は県外進学！ 県外進学は大学が圧倒的！

2025年3月卒業者の進学状況は、県内進学61.7%、県外進学38.3%となっており、約4割が県外に進学しています。県外進学において地域別では、関東地方が15.1%と最も多く、次いで九州9.2%、関西7.6%となっています。それらは都道府県別進学数1位の東京都、2位の福岡県、3位の大阪府がそれぞれ牽引しており、学

校数の多さに比例していますが、沖縄の高校生は先輩が多く進学している大学や専門学校に進学者が集中する傾向があり徳島や岡山、長崎、広島、熊本、大分、岐阜など、ひとつの大学への進学者数の多さで上位にランキングされている県もあります。

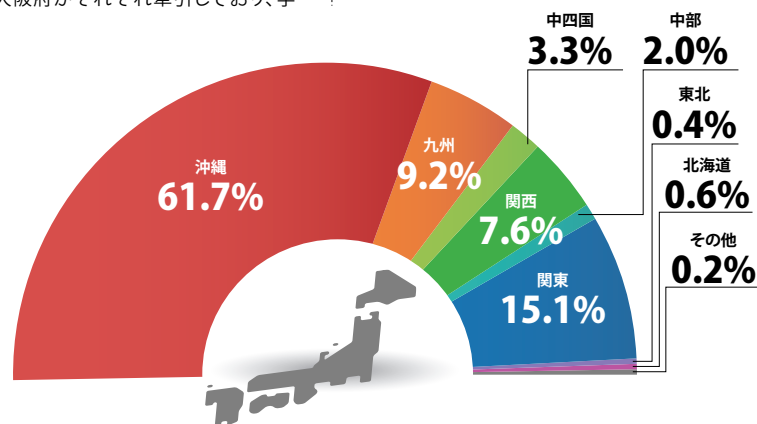

■ 県外進学における地域別進学者の割合

※シンガク図鑑独自調査より ※データは高校に提示されている合格者を独自調査したもので、必ずしも進学者数とは限りません。

## 共通テスト受験率は全国最下位

JASSOの情報によると、2025年の沖縄の現役高校生の受験者数は4,421名で、現役高校生の共通テスト受験者割合は34.0%と昨年より2.6ポイント上がりましたが、全国では最下位が続いています。全国平均が46.4%ですので、12.4ポイントも低く、高校現場ではますます共通テスト受験に向けた取り組みがなされるものと思われます。しかし、全国的にも共通テスト受験の割合は爆発的に増えることはなく、年内入試受験者はますます増えてくるものと思われます。早期入試での受験生確保の対策はこれまで通り重要ですが、共通テストを踏まえた一般入試対策も今後の課題となってきます。

## 浪人生率は全国トップ

共通テスト受験者数に占める浪人生の数は20.4%で全国トップ。(全国平均は14.0%)上位進学高校では国公立一本に絞り込んで受験する傾向が見受けられ、併願をしない沖縄の特性がよく現れています。弊社でも併願による現役学部入学を勧めており、今後は共通テスト受験率、浪人生率ともに改善していくものと思われます。

沖縄の  
センター志願者実績

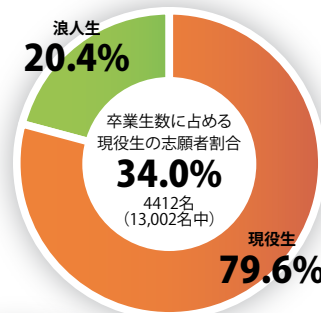

全国の  
センター志願者実績

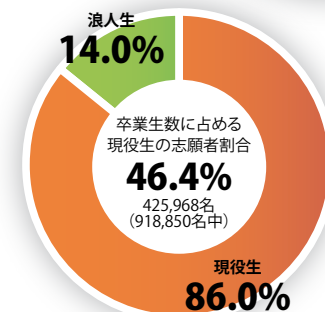

※大学入試センター統計データより



## 無業者率は全国一！ 早めの進路相談を！

無業者とは、進学も就職（常用雇用または自営業）もしていない人を指しますが、残念ながら沖縄県は全国でダントツに多い11.7%となっています。2024年は1,529名が進路未決定のまま卒業してい

ることになります。無業者には浪人生も含まれますが、全国平均4.9%と比較すると2.2倍以上なので深刻です。高校卒業後とりえずフリーターをと考えていると悪循環に陥り、一生フリーターの可能性もあります。生涯年収格差は1億円とも2億円ともいわれていますので、進路は早めに考えて夢実現へ取り組むようにしましょう。

履歴書に  
**フリーターと書けない！**  
卒業後の空白期間は  
**やる気なしと見られる！**  
一生フリーターの  
可能性が高まる！



# 進路選択の基礎知識

進学先は、**1**  
約**4,000校**

全国には大学・短期大学・専門職大学・専門学校を合わせると3,853校もあり、そのなかから自分にあった1校を見つけ出さなくてはけません。すべての学校を比較するのは難しいですが、大学であれ専門学校であれ、できる限り多くの情報を入手し、よく比較してミスマッチにならないよう自分にあった進学先を見つけましょう。

## 専門職大学ってなに?!

2019年からスタートした新しいタイプの大学と短大が専門職大学・専門職短期大学です。従来の学問的色彩の強い大学・短大と実践的な教育を行う専門学校の長所を取り入れ「豊かな想像力」と「高度な実践力」が学べるとされています。授業の1/3以上は実習・実技、超長期の企業内実習（4年制では600時間以上）、学士または短期大学士の称号を授与などが主な特徴となっています。現時点で開学している専門職大学は19校、専門職短期大学3校、計22校あります。専門職大学の一覧は右記のQRコードで確認できます。

YouTubeで  
解りやすく解説



文部科学省の  
説明動画

## 大学校ってなに?!

大学や短期大学が文部科学省の管轄であるのに対し、それ以外の省庁の高等教育機関の多くは「大学校」としています。防衛大学校や海上保安大学校・職業能力開発大学校・農業大学校などがそれにあたります。大学校によっては学費を必要とせず給料をもらいながら学べる場所もあり魅力的です。そ

の分、レベルも競争率も高いことがほとんどです。一方、文部科学省の管轄でありながら、他省庁の指定を受けている専門学校も「〇〇〇大学校」と称している学校も増えてきており、こちらは専門学校として「専門士」の称号を得ることができます。

※文部科学省以外の大学校一覧はB-14pを参照ください。

## 専修学校と専門学校の違い!

専修学校とは、学校教育方にに基づき一定の基準を満たしている教育施設を指しています。専修学校は中学校卒業以上の資格を必要とする「高等課程」と高校卒業以上の資格を必要とする「専門課程」、とくに規定を設けていない「一般過程」に分かれています。一般的に「専門学校」といわれている学校は、各都道府県知事の認可を受けた専修学校専門課程のことを指しており、卒業すると「専門士」や「高等専門士」の称号が与えられます。それ以外の無認可の学校はスクールとなりますが、学校名だけでは判断することが難しいので、入学前に専門士や高等専門士の称号が得られるかあらかじめ確認することをおすすめします。

専修学校	高等課程   中学校卒業以上 専門課程   高等学校卒業以上 一般課程   特に規定なし	スクール	〇〇学院、 〇〇アカデミーなど
------	----------------------------------------------------	------	--------------------

学校名  
だけで  
判断ダメ!

# 進路選択

CHOICE of COURSE

## 専門学校進学の特長!

専門学校進学のもっとも大きなメリットは学費総額が安くて済むことと、即戦力としての教育に特化していることです。3年制や4年制の学科もありますが、多くの専門学校は2年で卒業しますので2年分の学費で済むことになります。現場に即したスキル取得や資格取得を目的としていることが多く、就職支援も手厚く就職率が高いのも魅力です。一部の専門学校を除けば書類選考と面接のみで入学しやすいのも確かですが、短い期間で知識・技術・ビジネスマナーなどを徹底教育していくので、入学後はそれなりの覚悟が必要です。ぼんやりしているとついていけないというのはデメリットといえばデメリットとなります。

## 現役合格をめざす併願プラン!

国立大学を第一志望とする場合、いったい何校併願をするべきでしょうか。「チャレンジ校」「実力相応校」「安全圏校」を見据えて4~6校を併願するのが一般的です。先に併願校の合格を決めていれば、安心して第一志望校である国立大学の二次試験に望むことが可能です。

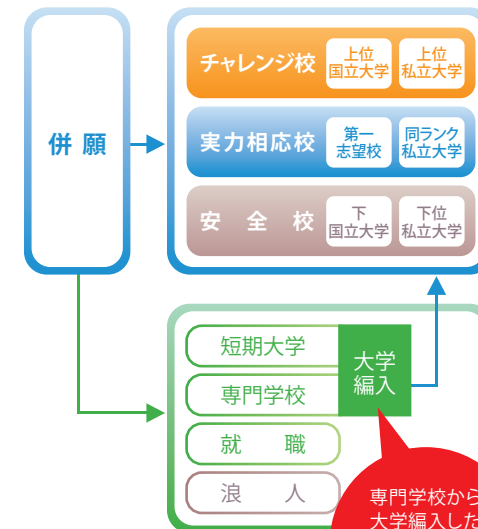

## 私立大学への併願で学費全額免除をめざす!

私立大学の多くでは共通テストの結果によって可否を決める「共通テスト利用入試」を採用しています。共通テストの成績により学費の全額免除や半額免除などの特待生入試としている場合も多く、共通テストを受験する力があれば十分特待生を狙えます。

## 短期大学部や短期大学から大学へステップアップ!

志望大学に短期大学部がある場合、3年次に大学に学内編入としてステップアップを認めている大学もあります。もちろん関連しない短期大学から大学への編入試験も実施されていることが多いので、入試結果次第ではステップアッププランとして情報収集しておきたいものです。

## 専門学校から大学に編入!

短期大学と同様、専門学校に2年間通い大学3年次に編入する方法もあります。専門学校からの編入を受け入れている大学は国立大学も含め7割ほどが編入試験を実施しています。編入試験は「英語、専門科目、小論文、面接」と試験科目が少ないこともメリットです。

※次ページに大学編入を果たした先輩方の座談会が掲載されています。



専門学校から  
大学編入した  
先輩の声▶次ページ  
サイ・テク・カレッジ美浜

長濱 猛史先生  
Takefumi Nagahama  
サイ・テク・カレッジ環境生態学科の先生。

西平 守太郎さん  
ニシヒラ・モリタロウ  
向陽高等学校卒。島根大学編入1年目の大学3年生。

山城 清志郎さん  
ヤマシロ・セイシロウ  
前原高等学校卒。長野大学編入1年目の大学3年生。

松本 空良さん  
マツモト・ソラ  
コザ高等学校卒。沖縄国際大学編入1年目の大学3年生。

安次嶺 吉彰さん  
アシミネ・イツサ  
具志川高等学校卒。沖縄国際大学編入1年目の大学3年生。

サイ・テク・カレッジ美浜の先輩たちの

# 大学編入座談会

大学へ進む道はひとつじゃない! サイ・テク・カレッジ美浜から大学へ進学した先輩たちに、専門学校からの編入学についてお話を伺いました。

text by NAOKO HENZA (C'est La Vie) photograph by t.nehala

## 大学編入を考えたのはいつごろ?

**安次嶺** もともと大学へ進学希望でした。編入も目指して興味のある自然環境の分野が学べるサイ・テク・カレッジ美浜を選びました。

**松本** 高校卒業後は自然のことを学びたいと思っていましたが、大学に行くかどうかは決めていませんでした。大学編入も視野に入れているような専門学校を探し、サイ・テク・カレッジ美浜に決めました。

**山城** 大学受験に失敗したとき、高校の先生から「編入学という道もある」と教えてもらい、琉球大学への編入実績もある、サイ・テク・カレッジ美浜に入学しました。

## 編入してよかったことは?

**安次嶺** 編入を通して、達成感や自信を得ることができました。沖縄で環境保全や経済学を学んで、経済にも興味が広がりました。

**松本** 専門学校ではひとつのことを深く学ぶが、大学ではほかの学部科目も受けることができ、広い知見が得られて広く学べる点がいいと思います。

**長濱先生** ふたりが進学した沖縄の地域環境政策

学科は経済学部だが、調査や実験もあり環境のことを広く学べる。

**山城** 長野大学では自然についてはもちろん、観光や街づくりなどを満遍なく学べます。環境教育など視野を広げて学べるのがいいと考えています。

## 編入後、大変だと感じたこと

**安次嶺** サークルなどコミュニティがすでにできている中に入るのが難しく、授業でも人と関わる機会が少ないので、人間関係が難しいと感じています。

**松本** わたしも人間関係には苦労しています。編入なのでほかの学生と比べて単位が少なく、1~2年の必修科目を一気に詰め込んでいるのも大変だと感じています。

**山城** ふたりが言うようにコミュニティができてる中での友達作りが大変でした。「このテストは難しい? あの先生は怖い?」など自分から話しかけるようにしていますが、見えない壁を感じます。

## 編入を通して成長できた点は?

**安次嶺** 編入試験は面接と小論文でした。試験対策で行った自己分析や面接の心構えが身につい

て、就職にも役立てられるのいいと思います。

**松本** 編入した沖国は国際大学なので、留学生も多いです。県外出身者を通して、それぞれの地元のことを知ることができるのもよかった点のひとつです。

**山城** ゼミには生き物が好きな変わった人が多く、山に行ったら沖縄にはいない虫や環境にふれたり、ウシガエルを食べてみたこともありました。編入試験の際、自己分析を丁寧に行ったのでほかの学生より自分の特性を把握できていると思います。

## サイ・テク・カレッジ美浜に入學して良かった点は?

**安次嶺** 資格の取得や編入のサポートも手厚くてよかったです。専門学校は忙しいイメージがあったけど、サイ・テク・カレッジ美浜は行事や先生とのコミュニケーションも豊富だったので、充実した学校生活を過ごすことができました。

**松本** 昔から生き物が好きだったので、サイ・テク・カレッジ美浜で昆虫学の授業があって嬉しかった。月イチでヤンバルに行ったら自然にふれ、環境を知る手立てがあったのもよかったです。

**山城** 環境生態学科は14名ほどのクラスで先生と生徒の距離が近く、学校のイベントも多くて楽しく過ごせました。ほかの専門学校で学べない分野が専門的に学べるのもいいと思います。

## 大学卒業後の進路は?

**安次嶺** 中学生のころから環境を守る仕事をしたと思っていました。将来、沖縄だけでなく世界のいろいろな地域を巡って行きたいと考えています。

**松本** 生き物や自然が好きなので調査研究に興味があるので、環境調査の仕事が環境の魅力を発信する仕事に関わりたと思っています。大学でしか取れない学芸員の資格にも興味があり、取得をめざしています。

**山城** 環境教育の個人研究で植樹に取り組んでいて、JICAの青年海外協力隊の活動など国際支援に関わりたと思っています。その活動に必要な語学力も身につけるよう励んでいます。

## 後輩へのアドバイス

**安次嶺** 沖国の編入試験の事前相談で、サイ・テク・カレッジ美浜からの単位変換が少なく卒業できないかもしれないと聞いていましたが、実際には60単位もらえたので、安心して編入して大丈夫です。

**松本** 最初は別の学校を考えていたので、沖国の相談時期が終わったあと編入の問い合わせをしたら、電話口のかたが戸惑っていました。編入を決めたら、早く大学を探して申込期間ごとに並べ、一校ずつ詳しく見ていったほうがいいと思う。大学ごとに編入学で求められる条件が違うので、2年次編入を考えるのもいいのではと思う。実際に教授から「なぜ2年次編入にしなかったのか」と聞かれました。

**山城** 自分で調べて自分でスケジュール管理をすることが大事だと思います。大学によって試験の内容が違うので、資格が足りずに諦めたこともあります。先生に頼る前に、まずは自分で能動的に動きましょう。

**長濱先生** 編入学のメリットは、専門での勉強もできて大学を卒業したら学士の資格も取れ、4年間で2校分の学びができることだと思う。学校ごとに編入学に必要な条件が違うので、それを把握していないと対策が取れない。琉大はTOEICのスコアが必要だと事前に生徒に伝えていたが、手続きの際に確認したら取得していなくて受験自体を辞めた学生がいた。なににごと自分で考えて行動するのが大切です。



学校法人 南星学園  
サイ・テク・カレッジ美浜  
Sci.Tec.College MIHAMA

〒904-0115  
沖縄県中頭郡北谷町美浜1-5-16  
☎098-926-1800  
stc@sci-tec.ac.jp  
<https://www.sci-tec.ac.jp/>



学ぶ分野から  
進路を探そう

# 気になる 分野別 解説

SHINGAKU NO SUSUME!

高校卒業後の進路を考えるのは早ければ早いほど選択肢が広がります。しかし、どうやって見つければいいのか、なにから手をつけていいのか、悩んでいる人も多いと思います。シンガク図鑑編集室では、独自調査した卒業後の進路実績のなかから気になる分野を取り上げて解説しています。気になる分野から進学先を深く理解するきっかけにしてください。

「人気の仕事」「気になる仕事」「気になる分野」はシンガク図鑑公式サイトにも掲載しています。



## 看護師の資格が取れる学校

### 看護師を目指すなら、大学？ 専門学校？

看護師を目指す際、大学と専門学校にはそれぞれメリットがあります。大学は4年間で幅広い教養や専門知識を学べ、研究力やコミュニケーション力も育ちます。保健師・助産師資格の取得や管理職、大学院進学など将来の選択肢が広がる点が魅力ですが、学費と在学期間が長いことがデメリットです。専門学校は3年間で実践的な技術を集中的に学べ、早く現場に出られるのが強みです。学費が比較的抑えられる点も利点ですが、大学ほど学べる内容の幅は広くありません。自分の将来像や学びたい内容に合わせて選ぶことが大切です。

#### この分野のある大学・専門学校

沖縄県	沖縄県立看護大学	B8
沖縄県	名桜大学	B7
沖縄県	琉球大学	B6
徳島県	徳島文理大学	B20
広島県	広島都市学園大学	B22
兵庫県	宝塚医療大学	B28
兵庫県	兵庫大学	B29
岐阜県	朝日大学	B30
愛知県	名古屋大学	B33
石川県	金城大学	B32
神奈川県	関東学院大学	B34
千葉県	秀明大学	B35
千葉県	淑徳大学	B36
千葉県	城西国際大学	B37
千葉県	千葉大学	B39
埼玉県	防衛医科大学校	B40
北海道	北海道医療大学	B41
沖縄県	浦添看護学校	B61

…ほか

看護師の資格が取れる  
学校の続きはコチラ!!



## 管理栄養士の 資格が取れる学校

### 管理栄養士の将来性

管理栄養士は、健康志向の高まりや生活習慣病の増加により、今後さらに需要が高まる職業です。医療現場だけでなく、保育園・学校・高齢者施設・企業の食堂・スポーツ分野など、活躍の場が幅広く、専門性を活かした働き方ができます。特に病院では栄養管理の専門家としてチーム医療に参加し、在宅医療や地域包括ケアでも重要な役割が期待されています。また、食と健康に関する知識を生かして商品開発や食育活動に携わる機会も増えています。資格を持つことで就職の安定性が高まり、長期的に見てもキャリアの選択肢が豊富な点が大きな魅力です。

#### この分野のある大学

沖縄県	沖縄大学	B10
長崎県	長崎国際大学	B17
佐賀県	西九州大学	…
福岡県	中村学園大学	…
徳島県	四国大学	…
徳島県	徳島文理大学	B20
広島県	広島国際大学	…
広島県	福山大学	…
広島県	安田女子大学	…
岡山県	川崎医療福祉大学	…
岡山県	美作大学	B23
兵庫県	兵庫大学	B29
大阪府	摂南大学	…
大阪府	相愛大学	B27
岐阜県	岐阜女子大学	B31
神奈川県	関東学院大学	B34
東京都	東京農業大学	…
千葉県	淑徳大学	B36

…ほか

管理栄養士の資格が取れる  
学校の続きはコチラ!!



## サブカルチャーが 学べる大学

### 大学で学ぶサブカルチャー

日本のサブカルチャーはアニメ、マンガ、ゲーム、音楽、ファッションなど多岐にわたり、近年は国際的にも注目度が高まり、海外からの需要は拡大し続けています。大学ではこれらを文化的・社会的・ビジネスの観点から学ぶ学部・講座が増え、創作力やマーケティング、メディア論などの知識を身につけられます。将来的にはコンテンツ制作、キャラクターデザイン、イベント企画、海外展開のプロデュース、ゲーム開発やデジタルマーケティングなど、学びを直接活かせる職業の幅が広がることが期待されます。

#### この分野のある大学

大阪府	大阪芸術大学	…
大阪府	相愛大学	B27
東京都	明治大学	…

ワケワケする  
未来ですね!



これからますます  
発展する新しい分野  
だから、これからのキミに  
ぜひ学んでほしいな!

サブカルチャーを学べる  
大学の続きはコチラ!!







## 生成AIが学べる大学

### ChatGTPなど、話題の生成AIを学ぶには？

生成AIに興味がある高校生は、まず「学びたい方向性」を意識して学部・学科を選ぶことが大切です。理論やモデル開発を深く学びたい場合は、情報工学科やAI学科、データサイエンス系学科が向いており、機械学習や自然言語処理の専門知識を身につけられます。創作や応用に活かしたい場合は、デザイン学部やメディア学科、文系学部の情報・データサイエンス副専攻も選択肢です。地域社会やビジネス課題への応用を重視するなら、学際的プログラムや地域連携のある学科もおすすめ。自分の興味と将来像に合わせて学ぶことが、生成AIを活かす第一歩です。

#### この分野のある大学

##### ■理工系

鹿児島県	鹿児島大学	…
宮崎県	宮崎大学	…
大阪府	関西大学	…
愛知県	名古屋大学	B33
東京都	北里大学	…
東京都	芝浦工業大学	…
千葉県	千葉大学	B39
宮城県	東北大学	…
■文系		
長崎県	長崎大学	…
福岡県	西南学院大学	…
福岡県	福岡大学	…
兵庫県	兵庫大学	B29
大阪府	関西大学	…
京都府	京都産業大学	…
北海道	北海道医療大学	B41
香川県	穴吹ITビジネスカレッジ	B85

…ほか

生成AIが学べる大学の続きはコチラ!!



理工系



文系



## 幼稚園教諭と保育士のダブル資格が取れる大学

### 公立のこども園を目指す！

公立のこども園で働くことを目指すなら、まず保育士資格や幼稚園教諭免許の取得が必須です。その上で、多くのこども園が自治体運営のため、地方公務員採用試験に合格することも必要になります。公務員採用試験では教養や専門知識に加え、面接での子ども対応力も重視されます。高校生のうちから、保育や教育に関わる実習や民間園での経験を積んでおくことが有利です。進学先は、資格取得支援だけでなく、公務員試験対策が充実している大学を選ぶことが、将来の公立こども園就職への近道となります。

#### この分野のある大学

沖縄県	沖縄キリスト教短期大学	B11
沖縄県	琉球大学	B6
徳島県	徳島文理大学	B20
徳島県	徳島文理大学短期大学部	B20
山口県	梅光学院大学	B21
広島県	広島都市学園大学	B22
岡山県	美作大学	B23
兵庫県	兵庫大学	B29
兵庫県	兵庫大学短期大学部	B29
大阪府	大阪国際大学短期大学部	B25
岐阜県	岐阜女子大学	B31
石川県	金城大学	B32
神奈川県	関東学院大学	B34
東京都	玉川大学	B38
千葉県	淑徳大学	B36
千葉県	城西国際大学	B37
千葉県	千葉大学	B39
沖縄県	沖縄こども専門学校	B64

…ほか

幼稚園教諭と保育士のダブル資格が取れる大学の続きはコチラ!!



## ブライダルプランナーを目指す学校

### 海外でも活躍できるブライダルプランナー！

海外で活躍できるワールドワイドなブライダルプランナーを目指すなら、まず大学で観光学部やホスピタリティ学科、国際文化学部などに進学し、接客マナーや企画力、異文化理解を学ぶことが大切です。英語や中国語などの語学力を身につけ、国内外のホテルや結婚式場でのインターンシップで現場経験を積むと、企画・運営・トラブル対応の力が磨かれます。将来的には海外の式場や国際結婚市場で活躍できるよう、異文化理解力と多言語対応力、そして海外ネットワーク作りも意識しましょう。

#### この分野のある学校

沖縄県	沖縄職業能力開発大学校	B13
福岡県	中村学園大学	…
大阪府	大阪学院大学	B24
大阪府	大阪産業大学	…
千葉県	城西国際大学	B37
沖縄県	インターナショナルリゾートカレッジ	B60
沖縄県	沖縄ビューティー＆ブライダル専門学校	B66
沖縄県	沖縄ブライダルモード学園	B69
沖縄県	琉球リハビリテーション学院	B79
福岡県	福岡ホテル・ウェディング＆製菓調理専門学校	B84



人生最大のハレの日に立ち会える仕事なんて最高ですね！

ブライダルプランナーを目指す学校の続きはコチラ!!



## ホテル・観光が学べる大学

### 沖縄の魅力を世界に伝える！

沖縄は世界から注目される観光地であり、その魅力をさらに発展させるには、皆さんのような若い力が欠かせません。観光の未来は「体験型」「デジタル」「サステナブル(持続可能)」がキーワードです。沖縄の海や文化、歴史に最新技術を組み合わせることで、新しい観光の価値を生み出すことができます。そのため大学では、観光学、国際学、情報デザイン、地域創生など、観光を多角的に学べる学部がおすすめです。外国語やデジタル表現を身につければ、世界への発信力も高まります。沖縄の魅力を守り、未来の観光を創るのは、これからの皆さんです。興味のある分野から一歩踏み出し、世界に誇れる沖縄観光と一緒に築いていきましょう。

#### この分野のある大学

沖縄県	沖縄キリスト教短期大学	B11
沖縄県	沖縄国際大学	B12
沖縄県	沖縄職業能力開発大学校	B13
沖縄県	名桜大学	B7
沖縄県	琉球大学	B6
長崎県	長崎国際大学	B17
徳島県	徳島文理大学	B20
徳島県	徳島文理大学短期大学部	B20
山口県	梅光学院大学	B21
岡山県	岡山商科大学	B19
兵庫県	宝塚医療大学 観光学部	B28
兵庫県	兵庫大学	B29
大阪府	大阪学院大学	B24
大阪府	大阪国際大学短期大学部	B25
大阪府	大阪国際大学	B25
大阪府	相愛大学	B27
岐阜県	岐阜女子大学	B31
東京都	玉川大学	B38

…ほか

ホテル、観光が学べる大学の続きはコチラ!!





新制度スタート!  
ところが…

知っておきたい

# 入試制度

ENTRANCE EXAMINATION SYSTEM

沖縄県では、これまでの入試とは異なり、指定校推薦などの学校推薦型選抜を確保したうえで、総合型選抜に早めに挑戦する受験生が増えています。特に共通テスト受験者が少ない高校ではその傾向が強く、今後は「年内入試中心」と「一般選抜中心」に分かれていくと考えられます。自分に合った受験方法を早く見極め、計画的に準備することが大切です。

## 入試情報

### 共通テストの出願は 全てオンライン!

2026年の共通テストから、受験生自身が大学入試センターの出願サイトでアカウントを作成し、受験科目・個人情報登録して出願します。出願科目は、2025年から「情報」が加わり、国語、地理歴史・公民、数学、理科、外国語、情報の7教科21科目で構成されています。受験に必要な科目は大学により異なりますが、国公立大学の8割が6教科8科目、私立大学では2〜3科目が一般的です。新たに採用された「情報」は、情報社会・データの活用や分析など、デジタル社会における基礎知識として注目されており、国立大学の多くで共通テストの必須科目として組み込まれています。

### これからの大学入試は 「選び方」と「準備力」がカギ!

2026年度以降の大学入試は、一般選抜だけでなく、総合型選抜や学校推薦型選抜など入試形態の多様化が進んでいます。特に年内入試では、秋から冬にかけて合格が決まる早期合格のチャンスが広がっています。学力試験だけでなく、志望理由書や面接、小論文、探究活動などを通して、学ぶ意欲や思考力が評価されます。また、英検などの英語民間資格を活用できる大学も増え、共通テストや出願条件で有利になる場合があります。これからは早めに情報を集め、自分に合った入試方式を選び、計画的に準備することが合格への近道です。

学校推薦型選抜  
総合型選抜  
一般選抜…

意欲や思考力が  
評価につながるから  
しっかり備える!  
準備する!



# 入試制度の基礎知識

# 入試制度

ENTRANCE EXAMINATION SYSTEM

## 新しい学びと大学入試が目指すもの

文部科学省は、グローバル化や技術革新、少子化など社会の大きな変化を背景に、予測困難な時代を生き抜く力を育てるため学習指導要領を改訂しました。新しい教育では、「生きて働く知識・技能の習得」「自ら考え判断し表現する力の育成」「学びを将来や社会に生かそうとする姿

勢」の3つを柱としています。この新課程は2024年度に高校全学年で実施され、2025年度入試からは新学習指導要領に対応した大学入試が本格化します。新設科目や内容変更の背景を理解し、知識だけでなく学びへの姿勢を意識して受験に臨むことが重要です。

## 資質・能力の3つの柱

### 知識及び技能

生きて働く知識・技能の習得

### 思考力、判断力、表現力等

自ら考え判断し表現する力の育成

### 学びに向かう力、人間性など

学びを将来や社会に生かそうとする姿勢

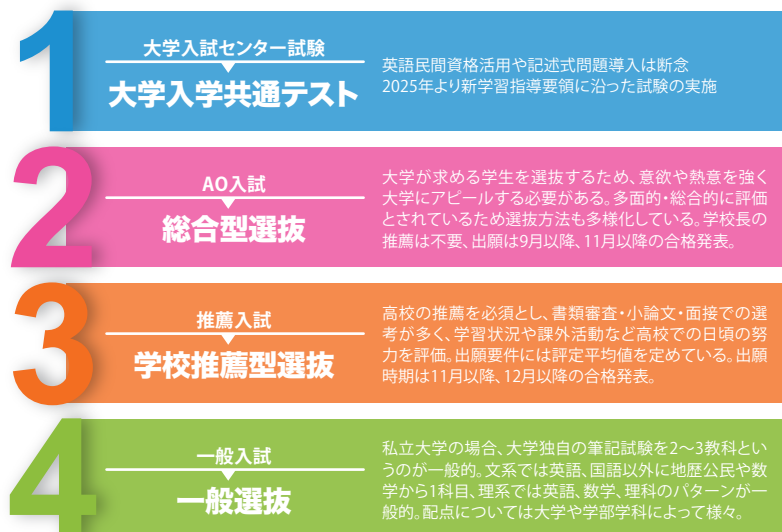
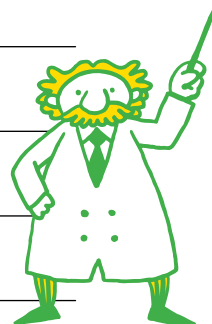

選抜形態	5月	6月	7月	8月	9月	10月	11月	12月	1月	2月	3月
総合型選抜	エントリー エントリーは早いところでは5月から。専願の場合もエントリーは可能。				出願 試験						
学校推薦型選抜					高校内選抜 指定校入試は、学校推薦型選抜の最初の試験と同一日程が一般的。		合格				
一般選抜 共通利用※1							出願				
								試験			
									合格		

## 指定校は高校内選抜がポイント

早期試験のなかでも合格の確率の高い指定校受験を希望する生徒が多いですが、高校によって指定校のある大学とない大学があるため、事前に確認が必要です。また、学部学科により推薦枠が設けられているため、希望者が多い場合は高校内選抜がポイントとなります。

## 専願でも総合型のエントリー可能

総合型選抜が専願だった場合、指定校を受けられなくなるのでどちらにしようか悩んでいるとの声をよく耳にしますが、総合型選抜のエントリーは出願ではありませんので、指定校の校内選抜に不安がある場合は、早々にエントリーしておき、校内選抜後に指定校に切りかえることが可能です。

## 国立大学においても早期入試が増加傾向に！

国立大学の場合約5割強が一般選抜による入学に対して、私立大学の一般選抜による入学は約3.5割、残り6.5割は総合型選抜と学校推薦型選抜での入学となっています。国立大学における一般入試受験者は安定しているものの、早期入試での受験者は増加傾向にあります。文部科学省が「学力試験を年内入試でも条件付きで認めたため、この傾向は今後も続くものと思われます。

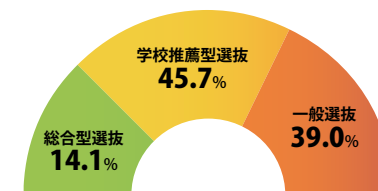

## 難関私立大学でも早期入試が増加傾向に！

私立大学では、総合型選抜や学校推薦型選抜を合わせた早期入試が全体の約6割を占めています。ただし、難関私立大学では一般入試の割合が依然として高く、国立大学と同じような傾向が見られます。しかし、そうした大学でも早期入試は年々増加しています。入試方式に左右されず、自分に合った受験に備えて、早めに情報収集と対策を始めることが重要です。

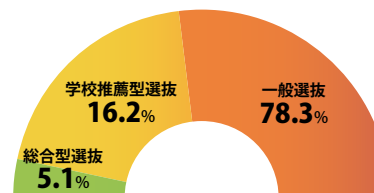

## 2 総合型選抜 大学が求める学生像が選抜基準

### 6つのPOINT

1 出願開始は9月1日以降	4 多くが成績基準を設けない
2 合格発表は11月1日以降	5 多くが専願制
3 高校の推薦書を必要としない	6 専願でもエントリーは複数参加可

総合型選抜とは、大学が求める学生像(アドミッション・ポリシー)に沿う学生を選抜する方式で、とくに私立大学では高校の推薦書を必要とせず、成績基準を必須としていない大学がほとんどです。また、9月1日以降の早い時期の総合型選抜の多くが専願制となっていますが、6月ごろからスタートするエントリーや夏休みに行われる体験授業やセミナーなどは専願の範囲ではないので、志望校が複数校ある場合は9月の出願までに受けておく必要があります。総合型選抜のⅡ期や後期などで実施する試験は併願を可として

いるところも見られます。旧AO入試では「知能・技能の修得状況に過度に重点をおいた選抜とせず…」としていましたが、総合型選抜では「知能・技能の評価方法の採用または大学入学共通テストの採用」としています。つまり調査書などの書類審査のみでの可否は不可ということです。知能・技能の評価方法として、小論文、プレゼンテーション、グループディスカッション、面接、実技、各教科科目テスト、資格検定試験の成績などで点数化して評価されるため、各大学の選抜方法をよく理解し受験に臨む必要があります。

選考パターンは7タイプ

- ①書類・面接型:出願時に書類と面接による選抜
- ②書類・小論文・面接型:小論文試験と面接による選抜
- ③書類・学科試験・面接型:2～3科目の学科試験と面接による選抜
- ④事前対話型:事前にエントリーし数度の面接を経て出願(合格内定)が許可されるタイプ
- ⑤2段階型:書類審査で選抜し、面接などの二次試験で選抜するタイプ
- ⑥参加型:夏休みなどに参加した体験授業やセミナーなどを評価し、出願(合格内定)を許可
- ⑦書類・実技型:美術・芸術・音楽・スポーツなど実技力を主とした選抜

## 4 一般選抜 学力重視、2～3科目が中心なので得意科目を活かせる

文部科学省の指導において、私立大学の一般選抜でも「多様な評価方法を…」とありますが、筆記試験を行い学力重視であることに変わりはありません。試験科目は3科目を中心に1～2科目の場合もあり、得意科目を活かせるのも特徴です。学科配点も学部学科により異なるため、より

得意科目を活かすためには配点にも注意を払いましょう。「英語4技能を総合的に評価、民間資格も積極的に活用」とあり、共通テストにおいては見送られた民間資格の活用をすでに取り入れている大学もありますので、入試要項はしっかりチェックしましょう。

## 3 学校推薦型選抜 高校での取り組みや実績が評価基準

### 6つのPOINT

1 出願開始は11月1日以降	4 9月ごろの高校内選抜がポイント
2 合格発表は12月1日以降	5 7割が成績基準を設けている
3 高校からの推薦が必須	6 自己推薦は総合型選抜に移行

高校での取り組みや実績などを評価され、一人ひとりの個性や意欲を基に高校が推薦するのが学校推薦型選抜です。11月から12月に集中し専願制としている場合が多く見られます。私立大学の学校推薦型選抜は、指定校制と公募制に分かれ、指定校制については各高校に学部学科ごとに指定枠数が設定されているため、事前(7月ごろ)に高校に確認する必要があります。最大のポイントは9月ごろに行われる指定校枠の高校内選抜となり、約7割の大学が成績基準を設けてい

ます。高校により違いはありますが、多くの大学が指定校枠を出していますので、早めに先生方と相談するようにしましょう。旧推薦入試では「原則として学力検査を免除し…」としていましたが、学校推薦型選抜でも「知能・技能の評価方法または大学入学共通テストのいずれかを採用し、思考力・判断力・表現力、主体性・多様性・協働性を評価」としており、小論文やプレゼンテーション、面接などにより評価選抜されます。

### 学校推薦型選抜の公募制の種類

- ①特定教科推薦:学部学科に沿った特定教科を評価
- ②専門課程推薦:専門高校のための特別な枠を設定
- ③特定地域推薦:特定地域に特別な枠を設定
- ④スポーツ推薦:競技種目を指定
- ⑤有資格者推薦:高レベルの資格を評価
- ⑥課外活動推薦:生徒会、クラブ活動、ボランティア活動などを評価
- ⑦同窓子女推薦:両親や兄弟姉妹が卒業生または在籍中の受験生

※旧公募制推薦において行われていた「自己推薦」は多くの大学が総合型推薦に移行しています。

一般選抜のポイント

- ①全学部入試:同一大学で1回の試験で複数学部に出願ができます。
- ②試験日自由選択:連続2～3日の試験日から1日選べる制度。併願校の日程調整に便利です。
- ③特待生入試:成績により学費が全額免除や半額免除などになる制度。  
大学によっては総合型選抜などですでに合格の人も受験できる場合もあります。
- ④地方入試:本学以外での入試会場で行われる入試。  
沖縄でも多くの大学が会場を設けています。

沖縄で受験できる地方入試ガイドはコチラ▶





総合型選抜・学校推薦型選抜希望者、専門学校進学希望者も必見!!  
**高校生活を100倍有意義にする!**

# 高校生活での 注意点

近年では多くの高校生が総合型選抜や学校推薦型選抜を受験しています。そこで課される「調査書」や「面接」、「小論文(作文)」対策は、合格への重要なポイントとなります。この3つの要素は、一夜漬けでは到底クリアできません。学校や家庭でも日々の生活でコツコツと積み上げていきましょう。難しいことではないので、明日からでもすぐに実行しましょう!!

## 調査書 対策

### 高校3年生の夏休み前までの成績が判定基準!

5月末の高校総体が終ると突入する受験シーズン。早いところでは6月から総合型選抜のエントリーが始まり、学校推薦型選抜の校内選定委員会は9月に実施、11月には出願が開始されます。総合型選抜でも学校推薦型選抜でも必要とされる調査書には、学業成績のほか、出欠状況、資格取得状況、委員会活動・部活動、校外での活動などが記載されますが、高校1年生から3年生の1学期までが対象となります。とくに5段階評定値と出欠状況は重要な判定基準となりますので、今年、新2年生に進級する1年生は残りの1年半を大切に、新3年生に進級する2年生は気を抜かずがんばりましょう!



美化委員

ボランティア

## 調査書 対策

### 部活など、なにかをやり続けている人は好印象!

部活で全国大会出場などの好成績をあげた人は総合型選抜や学校推薦型選抜では、とても有利になります。仮に好成績をあげていなくても、部活を続けていることそのものが評価されます。「忍耐力」「人間力」「協調性」「コミュニケーション力」、主将を務めた人や委員会活動を続けている人なら「リーダーシップ」、ボランティアなどの課外活動では「奉仕の精神」や「人間性」などが高く評価されるでしょう。総合型選抜や学校推薦型選抜の意義ともいえる要素だけに、大きなウエイトが置かれています。部活や課外活動は、参加し継続することを最低目標にがんばりましょう!



## 調査書 対策

### 遅刻や欠席は大きなマイナス評価!

大学や短大、専門学校は、基本的には学生を社会へ送り出すための養成機関です。したがって、卒業生の質が大学・短大・専門学校の社会からの評価となるのです。いくら成績がよくても、遅刻や欠席が多く生活が乱れている学生には入学してほしくありません。遅刻や欠席はもっとも目につく項目です。体調不良による欠席は仕方ありませんが、安易な考えでの遅刻や欠席はあとあと大きなマイナス評価として、自分の身に降りかかってきます。高校時代から規則正しい生活を心がけておくことは、社会に出たときにも大きな財産となるはずです。

## 面接 対策

### 面接では普段の自分が思わず出てしまう!

高校内でも面接対策講座などがよく行われると思いますが、実際に面接官は君たちのどこを見ているのでしょうか? ドアを開けて面接室へ入るまでの仕草、身なり、歩き方、お辞儀の仕方、話している間の姿勢や仕草、椅子の引き方や戻し方、帰りの後ろ姿などなど、すべてが評価対象と考えていいでしょう。1回や2回の訓練ではなかなか身に付かないところを観察され、普段着ではないよそ行きの態度や身なりはすぐに見透かされてしまいます。もちろん、志望動機や自己PR力、質問に対する理解力や受け答えなども重要な要素ですが、日々の生活の一挙手一投足に気を使うことが、自分力を存分に発揮するための面接対策と心得ておきましょう。

## 高校生活での注意点

### 面接 対策

#### 面接官は大人の人。 普段から大人と話す訓練を!

面接の相手は、いうまでもなく大人。緊張した雰囲気の中でも敬語を使い、しっかりとした受け答えができることが大切です。まずは、いちばん身近な大人である親や先生、近所の人、親戚の人との会話のなかで訓練しましょう。照れくさいかも知れませんが、普段から慣れているのとっさの受け答えで思わず「タメぐち」になってしまうかも…。自分の気持ちを敬語を使ってしっかり伝えることは面接の基本です。



### 面接 対策

#### 自己PR力と人間観察力を普段から意識しよう!

面接で重視されるのは、「入学希望の熱意」と「学ぶことへの意欲」「夢」など。質問事項もそれらに関することが多く、いかに自分の意志で自分らしく伝えられるかが求められます。お手本通りにマニュアルに沿って読み上げるようではいけません。そのためには普段から自己PR力を意識しながら想いを伝える訓練をしておきましょう。また、話しながら相手(面接官)の表情を読み取り、自分の想いが伝わっているかどうかを観察、状況によっては話を切り替えるテクニックも必要です。難しいようですが、要はその場の盛り上がりを感じられればいいのです。友だち同士の会話でも、空気を読みながら話す訓練をしておきましょう。

### 小論文 対策

#### 新聞や本などを普段から読むクセをつけよう!

小論文からは、「論理的能力」「思考力」「読解力」「分析力」「表現力」を読み取り、基礎学力が判断できるといわれています。出題されるテーマは、「学科に関連する基礎的なもの」「若者の生き方に関するもの」「社会・文化などに関するもの」が多く、新聞社説やコラム、専門書、話題の本などから用いられることが多いため、新聞や本を読むことは小論文対策の第一歩といえます。最近は新聞を取らない家庭も増えているようですが、機会があるごとに本や新聞を読み思考を巡らすクセをつけておきましょう。

### 小論文 対策

#### 誤字・脱字は厳禁!! 書くクセをつけよう!

どんなに素晴らしい文章だとしても、誤字・脱字はそれだけで評価を大きく落としてしまいます。最近ではパソコンやスマホの普及により、日々の生活のなかで文字を書くことが極端に減少しています。「簡単な漢字なのに思い出せない…」なんてこと経験したことありませんか? パソコンやスマホの便利な変換機能に頼りすぎていると、なんとなく形は分かるが正確に書けなくなってしまう。普段からメモ程度でも書くクセをつけておけば、自然と鉛筆が動くようになります。



### 総合的 対策

#### 規則正しいリズムで、 健康管理をしっかり!

人間には体内時計が組込まれていて、朝起きて夜寝る、三度の食事をきちんと摂るようにできています。朝ごはんを食べない人は試験の点数が5点低くなるといわれており、この5点差は成績順にすると数百~数千の差がつく恐れもあることを十分に理解しておかなければなりません。規則正しいリズムで学校生活を送り、健康管理をしっかり行うことはとても大切なことです。せっかく努力を積み重ねてきたのに試験当日に体調を崩してしまった…なんてことになったら、力を発揮せずに終わってしまいます。そうならないためにも、日々の生活を見直しましょう!

### 総合的 対策

#### 卒業ギリギリまでの努力は進学後に実を結ぶ!

総合型選抜や学校推薦型選抜は11月~12月には合格が確定します。苦労の末やっとなにかみ取った合格に安心して、残りの3ヶ月~4ヶ月間の勉強に身が入らない気持ちはよくわかります。しかし、よく考えてみてください。合格はゴールではなくスタートなのです。大学の先生がたの話では、卒業ギリギリまで試験勉強をした人とそうでない人とでは、大学の授業についていけるかどうかにかなり開きが出るかと仰っています。専門学校進学でも状況は同じで、国家資格取得をめざしているのであればなおさらです! 合格後の期間はスタートの下準備期間と心得ておきましょう。



# 進学費用の問題を一挙解決! なぜ?なに? 奨学金

進学するには解決しなくてはならない3つの課題があります。「学校選び」「受験勉強」そして避けては通れない「進学費用」です。学校選びや受験勉強は周りの人の協力を得ながら自分自身で解決できますが、お金の問題はひとりでは解決できません。進学にはどれくらいのお金が必要か、なにをどのように準備したらいいのか、家族でよく相談しながら解決していきましょう。

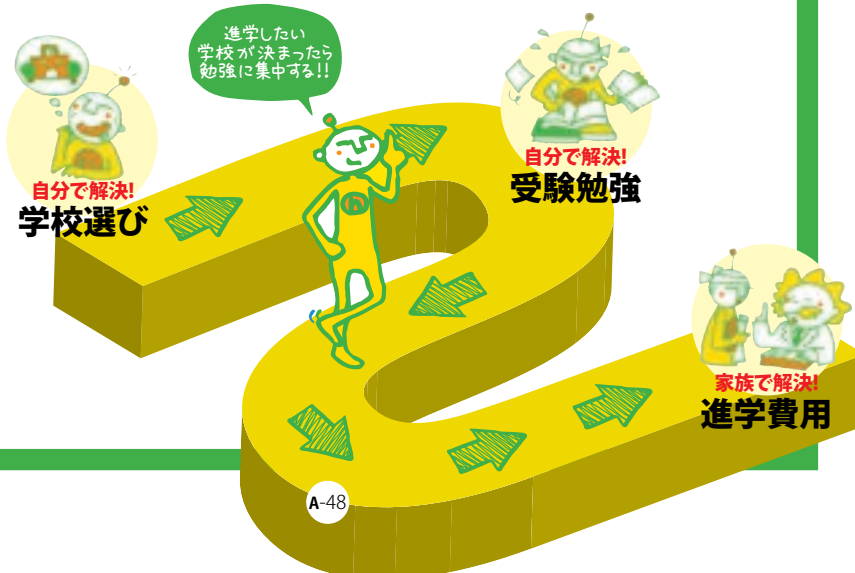

## 奨学金には3つの種類がある

### かえる奨学金

国や県、市町村などが実施する低金利での貸与型が代表的なかえる奨学金!

「かえる奨学金」の代表的なものは、国・県・市町村が実施している公的な奨学金があります。文字どおり借りたからには返還する必要があります。公的な奨学金ですので低金利または無利子であることが特徴です。また、看護や介護など人材が不足している業界では借りたあと、一定の条件をクリアすることで返還免除となる奨学金もあります。



### 給付型奨学金

### もらう奨学金

兄弟姉妹が多い人は注目!!  
学費の無償化がスタートします!

2020年から実施された高等教育の修学支援新制度が、2024年から世帯年収600万円まで拡大されました。さらに2025年からは多子世帯の学費が無償化になると発表されました。しかも多子世帯に対しては保護者の所得制限を設けず全ての多子世帯を対象としていますので、進学費用に頭を悩ませる子だくさんの沖縄にとっては大変ありがたい制度です。



### 自立進学

やり通せば社会的評価も高く自信にもつながる自立進学!

奨学金とは違いますが、働きながら自立進学する方法もあります。仕事やバイトと勉強を両立するのは大変な苦労もありますが、やり通せば社会からは高い評価を得られるのが魅力です。また、学費や生活費の安い海外を視野に入れることで自立進学を目指すこともできます。いきなり海外での生活は勇気と覚悟が必要ですが、世界中に友だちができ、その後の人生の大きな自信となることは間違いありません。



なぜ?なに?奨学金

# 奨学金あるある

SHOUGAKUKIN ARUARU

## あいひゃ～、 奨学金の予約申請もう 終わってるやしえ～

言わんこっちゃありません。日本学生支援機構奨学金の予約採用の申請は給付奨学金・貸与奨学金ともに3年生の4月～7月ごろです。募集時期は高校によって違いますので、3年生になったら早めに進路の先生に確認しましょう。

## 進学したらバイトするから どうにかなるやしえ～

保護者の経済的な負担を考え、勉強とバイトを両立させて生活費に充てている学生は確かにいます。しかし、病気になったり、バイトがなかなか見つからないなど、必ずしも計画通りにいかない場合もあります。自分の気持ちはしっかり親に伝えつつ、もしの場合は遠慮なく頼ることも親孝行です。



## 別にオレは就職だから 関係ないんあらに

確かに奨学金は進学する人のための制度です。しかし、3年生の後半になってやっぱり進学したいと思ったときにはもう奨学金の予約申請は終了しています。もし、少しでも可能性がある人はためらわずに申請しておきましょう。見事就職したときには奨学金を辞退だけです。君が辞退したことでだれかに迷惑をかけることはありません。

## 奨学金の予約が 通ったので安心さあ

そこで安心してはいけません。日本学生支援機構の奨学金が振り込まれるのは、進学後の4月～7月ごろです。しかも月々ですので、入学金や学費の入学前費用に充てるのは難しいのです。進学前に必要な費用は別途準備する必要がありますので注意しましょう。

## 奨学金は通ったから 大丈夫ってば!

母「奨学金の手続きはもう大丈夫なの?」  
学生「だから通知が来ているからもう大丈夫っていつてさあ。進学後はちゃんと振り込まれるハズよ。」  
イヤイヤ、奨学金の予約申請が通っただけでは振り込まれません。大学や専門学校に進学後に最終手続きを行わなければなりません。大学や専門学校から説明がありますので聞き逃さないように注意しましょう。

## できるだけ安さる アパート探しょ～

東京や大阪の大都市圏でも少し離れれば、不便ではありますが30,000～40,000円程度のアパートも探せます。しかし「バイト先がない」「どこに行くにも交通費がかかる」などのデメリットもあります。あまりにも学校までの交通の便が悪いと、学校そのものに通うことが面倒になり、最悪の事態を招きかねません。便利さと金額のバランスを取りながらじっくり考える必要があります。

## 入学金も初回の学費も 支払ったから もうお金は大丈夫だよ

大学でも専門学校でも、入学金や学費以外に教科書代や制服代など、入学要項に記載されていないその他の費用が必要です。学校によりさまざまですが、教科書代だけでも50,000円ほどは必要ですので、あらかじめ余裕を持って用意しておきましょう。

## 学生寮が8万円って 高いんじゃないの～

地方だと沖縄より安い場合もありますが、大都市圏だとどうしても家賃は高くなります。最近では朝夕食付きで45,000～80,000円の学生会館もあり、食事付きでこの金額なら安いと思っていいでしょう。なんととっても健康が心配ですから。学校によっては遠距離からの学生に対して格安の食事付寮を準備しているところもあります。数は限定されますが沖縄県が運営する学生寮も食事付きで25,000～45,000円と格安です。

## 奨学金はお父さんが 借りてるんだから、がんばらんと メーゴーサーだよ

がんばらんとメーゴーサーはいいとして、奨学金は学生本人が借りています。お父さんが返していく気持ちがあるのは大変素晴らしいですが、本人が借りて本人が返していくということを教えるのも大切なことだと思います。「自分の大切なお金だからがんばらんと損するよ」と励ましてあげてください。

## はあ? 週3～4日の バイトで10万円近くも 稼げるわけないだろう

県外、とくに大都市圏では時給が1,200円～1,600円というのめ珍しくありません。バイトを必須とした資金計画はオススメできませんが、1日4時間、週4日バイトすると105,600円～148,000円になります。あくまで学業が本分ですので、勉強との両立が可能な限りを前提にしてほしいものです。

駅もコンビニも  
本屋さんも...  
便利そうですね





# 国の奨学金

## 高等教育の無償化制度

### もう奨学金

### 給付型奨学金(高等教育の修学支援新制度)

国が運営する給付型奨学金と授業料等減免制度

2020年度から始まった「高等教育の修学支援新制度」により、日本の奨学金の姿が様変わりしました。返済不要の給付型奨学金に加えて、進学先の入学金と授業料減免の両面から支援が受けられます。対象となるのは、住民税非課税世帯など特に経済的に厳しい家庭ですが、所得の低い沖縄の多くの家庭にとっては心強い制度と言えます。また、貸与奨学金との併用もできますので、自立進学の可能性も高まります。なお、給付奨学金を利用できる進学先は国または地方公共団体から一定の要件を満たすことの確認を受けた学校です。

#### ■給付型奨学金の年間給付額

区分	国公立		私立	
	自宅通学	自宅外通学	自宅通学	自宅外通学
第1区分	350,400円	800,400円	459,600円	909,600円
第2区分	234,000円	534,000円	307,200円	607,200円
第3区分	117,600円	267,600円	153,600円	303,600円
第4区分	87,600円	200,400円	115,200円	228,000円

#### ■授業料等免除の上限額(年間)

学種	採用区分	国公立		私立	
		入学金	授業料	入学金	授業料
大学	第1区分	280,000円	535,800円	260,000円	700,000円
	第2区分	188,000円	357,200円	173,400円	466,700円
	第3区分	94,000円	178,600円	86,700円	233,400円
	第4区分	70,000円	130,000円	70,000円	180,000円
短期大学	第1区分	169,200円	390,000円	250,000円	620,000円
	第2区分	122,800円	260,000円	166,700円	413,400円
	第3区分	56,400円	130,000円	83,400円	206,700円
	第4区分	40,000円	100,000円	60,000円	160,000円
専門学校	第1区分	70,000円	166,800円	160,000円	590,000円
	第2区分	46,700円	111,200円	106,700円	393,400円
	第3区分	23,400円	55,600円	53,400円	196,700円
	第4区分	20,000円	40,000円	40,000円	150,000円

※詳細は文部科学省のホームページでご確認ください。



第4区分が新設

### 申請方法とスケジュール

給付奨学金への申請は高校の在学中に申請する  
| 予約採用 | と大学や専門学校などに進学後に申請する | 在学採用 | があります。予約採用の申請期間は4月～7月となっており早いところでは4月から開始されますので、自分が対象かどうかは3年生になる前にしっかり保護者や先生がたと相談し、関係書類を入手しておきましょう。4月に3年生に進学し、学校

の先生などと相談しながら、インターネットでJASSOに申込みすることになります。候補者決定は秋ごろにJASSOから高校などを通じて生徒本人に通知されます。入学時に採用候補者通知を進学先の大学等へ提示し、JASSOへの進学届の届出を行なってください。入学金や授業料の減免については進学先での手続きになります。

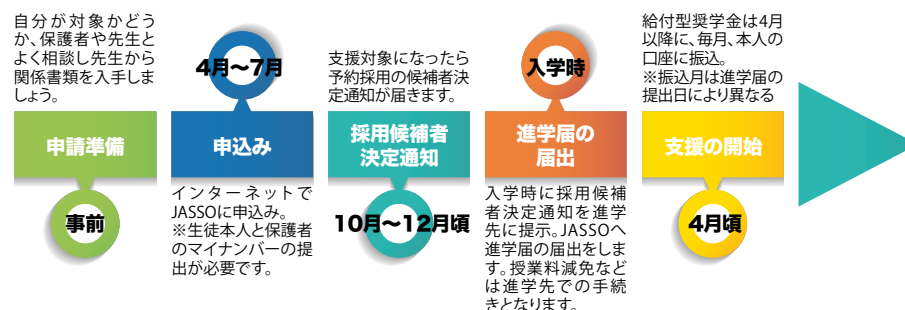

### 家計の経済状況により支援額が異なります

下の表の給付額と免除額は、住民税非課税世帯で満額支給された場合の支援額となっています。満額支援の条件は家族の年収約270万円以内が目途となりますが、約300万円以内で2/3、約380万円以内で1/3、約600万円以内で1/4の支援となります。(本人(18歳)・父(給与所得者)・母(無収入)・中学生の家族4人世帯を例とした場合)日本学生支援機構では君たちが支援対象になるかどうかを確認ができる「進学資金シミュレーター」を用意しています。操作は簡単ですのでまずは確認してみましょう。

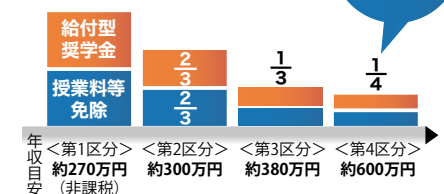

### 多子世帯の場合は家庭の収入に関係なく第1区分の減免が受けられます!

2025年から修学支援新制度が新たに拡充し、多子世帯だと所得制限なく学費の免除が受けられます。多子世帯とは、まだ働いていない兄弟が3名以上いることを指しています。兄弟がたくさんいてもすでに社会人として働いている兄弟は含みませんので注意が必要です。兄弟が多い人は迷わず相談しましょう!

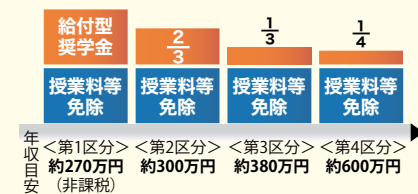

# 国の奨学金

## 日本学生支援機構奨学金

か  
り  
る  
奨  
学  
金

### 日本学生支援機構 貸与奨学金

もっとも利用しやすい国の貸与型奨学金!

すべての大学・短大と、ほとんどの専門学校進学者が利用できるもっとも代表的な奨学金が、国の運営する日本学生支援機構貸与奨学金です。返還義務のある貸与型の制度ですが、利子の付かない「第一種」と

返還時に利子が付く「第二種」の2種類に加え、入学時の準備資金として特別に上限50万円まで一括で借り入れられる「入学時特別増額貸与奨学金」制度もあります。

日本学生支援機構貸与奨学金

奨学金種別	貸与額	学校種別	国公立		私立		学力基準
			自宅	自宅外	自宅	自宅外	
第一種奨学金 (無利子)	最高月額	大学	45,000円	51,000円	54,000円	64,000円	■第一種奨学金(無利子) 【予約採用の場合】 次の①②のいずれかに該当する者 ①成績が5段階評価で3.5以上 ②住民税非課税世帯 【在学採用の場合】 次の①②のいずれかに該当する者 ＜新入生＞ ①大学・短大(3.5以上)、 専門(3.2以上) ②住民税非課税世帯 ＜2年次以上＞ ①学部学科の成績上位1/3以内 ②住民税非課税世帯 ■第二種奨学金(有利子) ・実質的に成績基準は無く世帯収入のみで審査
		短大・専門	45,000円	51,000円	53,000円	60,000円	
	その他月額	大学	30,000円	40,000円	40,000円	50,000円	
		短大 専門学校	20,000円	30,000円 20,000円	30,000円 20,000円	40,000円 30,000円 20,000円	
第二種奨学金 (有利子)	貸与月額	学校種別、進路にかかわらず、 2万円～12万円の中から1万円単位で希望額を選択 ※私立大学(薬・獣)の場合は、2万円の増額(14万円)が可 ※私立大学(医・歯)の場合は、4万円の増額(16万円)が可					
入学時特別増額 貸与奨学金 (有利子・一時金)		学校種別、進路にかかわらず、 10万円、20万円、30万円、40万円、50万円から選択					

### 申請方法

日本学生支援機構奨学金の申請は、高校3年生の時点で申し込む「予約採用」と進学後に進学先を通して申し込む「在学採用」の2種類があります。

**予約採用** | 例年、3年生の4月～7月にかけて予約採用の募集機会が3回設けられています。ただし、募集回数や締切日は高校サイドに一任されています。そのため、高校によっては4月～5月の1回目しか行わないことがあるので、奨学金案内を聞き逃さないように注意しましょう。

**在学採用** | 在学採用は進学後に進学先の学校を通して申し込みます。奨学金がどうしても必要な場合には予約採用を申請しておくことをおすすめします。

**予約採用** | 申請時期 | **高校3年生**

**在学採用** | 申請時期 | **進学後**

※申請時期は高校や進学先により異なりますので、必ず事前に高校で確認してください。

### 第一種と第二種はなにが違う?

第一種と第二種は、利子が付くか付かないかの違い以外にも、採用基準と貸与額に違いがあります。大学進学の場合、第一種の学力基準は評定平均値が3.5以上、貸与額は2万円から最大6万4千円から選択となっています。第二種の学力基準は成績が平均以上となっています。貸与額は2万円から最大12万円(医・歯は16万円、薬・獣は14万円)までで1万円刻みで選択することができます。第一種と比較して金額が大きく、県外進学希望者にとっても十分な額となっています。

#### 第一種

評定平均値3.5以上  
月額2万円～6万4千円

#### 第二種

平均以上の成績  
月額2万円～12万円

(大学進学の場合)

### 入学時特別増額 貸与奨学金制度ってなに?

進学の最初の年度は入学金や進学準備金など、2年目以降よりも特別な費用が必要です。そのために日本学生支援機構では50万円を上限に特別な増額ができます。これも同じく予約採用時に申し込むことができますので、忘れずに申請するようにしましょう。ただし、進学後の振込となるためご注意ください。





# 沖縄県の奨学金

## 沖縄県県外進学大学生奨学金 沖縄県国際交流・人材育成財団奨学金

もらう  
奨学金

### 沖縄県県外進学大学生奨学金

2017年より実施! 沖縄県初の給付型奨学金

グローバル人材の育成を目的に、能力があるにも関わらず経済的な理由で県外進学が困難な学生に対し、県外難関大学への進学を促進する制度としてスタートした県外進学大学生奨学金。対象となる進学先は国が認定するスーパーグローバル指定大学35校となっています。(国公立大学22校・私立大学13校、大学院大学1校は除く)  
応募基準は学習成績が上位(平均評定値4.0以上)、4人家族でおおむね年収597万円以下の世帯となっていますので、対象となる人はぜひ応募しましょう。



沖縄県県外進学大学生奨学金(スーパーグローバル大学進学者対象)

採用人数	区分	給付制度額	給付時期	申込先・募集時期
25名程度	入学支援金	300,000円以内 (入学金及び授業料の減額相当額)	入学金納入時期	＜申請資格＞県内高校在学者 ※高校通学者(卒業後2年以内)含む ＜申込先＞在学高校または卒業高校 ＜募集時期＞4月頃 ※詳しくは募集要項で確認して下さい。
	月額奨学金	年額840,000円 (月額70,000円)	4～5月、10月 年4回に分けて給付	

※下記指定大学合格者より選抜。

沖縄県教育庁教育支援課 給付型奨学金担当室 TEL. 098-866-2711

#### ■スーパーグローバル大学指定校

トップ型	北海道大学、東北大学、筑波大学、東京大学、東京科学大学、名古屋大学、京都大学、大阪大学、広島大学、九州大学、慶應義塾大学※、早稲田大学※
牽引型	千葉大学、東京外国語大学、東京藝術大学、長岡技術科学大学、金沢大学、豊橋技術科学大学、京都工芸繊維大学、岡山大学、熊本大学、国際教養大学、会津大学、国際基督教大学※、芝浦工業大学※、上智大学※、東洋大学※、法政大学※、明治大学※、立教大学※、創価大学※、立命館大学※、関西学院大学※、立命館アジア太平洋大学※

※＝私立大学、その他は国公立大学

かりる  
奨学金

### 沖縄県国際交流・人材育成財団奨学金

沖縄県の学生のための奨学金

沖縄県が運用する「国際交流・人材育成財団奨学金」は、両親のいずれかが沖縄県に住民登録している学生が対象となります。額面的に月額40,000円～

55,000円と国の奨学金と比較しても遜色がなく無利子であることも特長です。

沖縄県国際交流・人材育成財団

区分		大学	基本	専門学校 (専門課程)	申込先・募集期間	備考
国公立	自宅通学	45,000円	45,000円	45,000円	＜申込先＞ 財団に直接申し込み ＜予約申請＞ 9月中旬～10月中旬(大学・短大のみ、 専門学校には予約採用無し) ＜定期申請＞ 3月中旬～4月下旬	奨学金は無利子。他の奨学金との併用は不可(給付型奨学金との併用可)。応募要項は、財団のホームページからダウンロードできるほか、各高校にも資料が配布されているので、まずは連絡指導の先生に相談してください。
	自宅外通学	50,000円	50,000円	50,000円		
私立	自宅通学	50,000円	50,000円	50,000円		
	自宅外通学	60,000円	60,000円	60,000円		

沖縄県国際交流・人材育成財団 TEL. 098-942-9213(留学課)

#### 申請時期と申請方法

沖縄県国際交流・人材育成財団の奨学金も日本学生支援機構奨学金と同じく事前に予約申請することが可能です。申請方法としては、本人が直接財団へ申請することになります。日本学生支援機構奨学金と重複して申請することができますが、採用されるとどちらか一方を選択しなければなりません。

〈予約申請者〉の奨学金の支給は6月(4～9月分)・10月(10～12月分)・1月(1月～3月分)と3回に分けて実行されます。  
〈定期申請者〉の奨学金の支給は7月(4月～9月分)・10月(10～12月分)・1月(1～3月分)と3回に分けて実行されます。

#### 予約申請

予約募集9月中旬～10月中旬  
採用決定11月中旬～下旬

#### 定期申請

在学募集3月中旬～4月中旬  
採用決定6月中旬～下旬

# 市町村の奨学金

市町村育英基金／進学準備資金

もらう  
奨学金

市町村の給付型奨学金  
市町村でも給付型がぞくぞく新設

国や県で給付型奨学金が創設されるなか、市町村でも給付型の奨学金がぞくぞく新設されています。一部、条件付き返還免除の貸与型もありますが、今後市町村でもますます充実してくるものと思われます。

市町村の給付型奨学金・返還免除奨学金など

市町村名	給付額	条件等	問い合わせ先
与那国町	給付型奨学金 月額 50,000円	毎年4月1日基準として、2年以上継続して本市に住所を有する者の子女はこれに準ずるものであって、専任住所を有する者の扶養を受けている者であり、かつ、大学（学校教育法第1条に規定する大学のうち、修業期間が4年以上）に入学及び在学する学生で、修学の意欲と能力を有するにもかかわらず、経済的理由により学費の支弁が困難と認められる者。	与那国町教育委員会 総務課 TEL 0980-87-2002
石垣市	石垣市奨学給付金奨学生 月額 50,000円	石垣市にある高等学校を卒業した者で国内外の大学（外国の大学も含む）・短大・専門学校・高等専門学校4年以上に在学している者。採用枠1名。申請時期9～11月。評定平均値4.0以上。1年間の給付所得金額が、石垣市の定める所得基準額以下であること。給付期間：大学等の正課の修学期間。	石垣市教育委員会 総務課 TEL 0980-87-5077
	純雇用奨学給付金奨学生 月額 50,000円	石垣市にある高等学校を卒業した者で国内外の大学に在学している者。採用枠1名。申請時期9～11月。評定平均値4.0以上。1年間の給付所得金額が、石垣市の定める所得基準額以下であること。給付期間：大学等の正課の修学期間。	石垣市教育委員会 総務課 TEL 0980-87-5077
竹富町	給付型奨学金（返還免除） 月額 50,000円	竹富町に3年以上住所を有する者。大学等を卒業し5年以内に幼稚園教諭・保健師・看護師・保育士・管理栄養士等として竹富町又は竹富町役場で就職する者。	竹富町教育委員会 TEL 0980-87-8235
宮古島市	月額 30,000円	(1) 保護者または本人が本市に2年以上引き続き住所を有しているものであること。 (2) 経済的理由で修学が困難であると認められること。 (3) 令和7年度より学校教育法に定める大学、高等専門学校（第4学年から第5学年までに限る）、及び専門学校に入学または進学が見込まれる者。 (4) 出願時までの高等学校における学業成績の評定平均値が5段階評価で4.3以上であること又はこれに準ずると審査会が認める者であること。 (5) 学校長の推薦を受けた者であること。採用4名以内	宮古島市教育委員会 教育総務課 TEL 0980-73-1930
糸満市	月額 1万円	奨給年限 令和7年4月から対象となる学校の標準修業年限の満期まで支給します。ただし、毎年1回、学業（標準的に修得すべき単位を修得しているとともに学習の意欲があり確実に卒業できる見込みがあること）について審査し、奨学金継続の可否を認定します。審査の結果、学業成績が著しく低下した場合等は支給停止を打ち切ることがあります。	糸満市教育委員会 教育総務課 総務係 TEL 0980-840-8160
那覇市	入学金 上限 262,000円 授業料 各年次上限 720,000円 (新設)施設費 各年次上限 200,000円	保護者が那覇市に3年以上引き続き住所を有する者で、沖縄県内の大学・短大・専門学校・高等専門学校4年・職業能力開発大学校に進学する者。申請書類提出時期：1月。評定平均値4.3以上。生活保護世帯・市民税非課税世帯を受けた世帯・世帯収入が生活保護基準額に1.3を乗じた額以内となる世帯。採用15人程度（予算の範囲内）	那覇市教育委員会 生涯学習課 TEL 098-911-3582
豊見城市	給付奨学金 1年次 60万円/年以内 継続在学者 30万円/年以内 2年次以降 30万円/年以内	本人又は保護者が豊見城市に住所を有し、経済的理由により修学が困難と認められる者で、かつ学業、人物とも優秀な者。その他個別の資格要件有り（家計支援者が生活保護を受けている者。評定平均が7割以上等）1年次は、入学前までに支給（既在学者は7月頃）2年次以降は、当該年次支給。募集期間は、前年の11月から3月頃（既在学者は4月頃）	豊見城市教育委員会 教育総務課 (豊見城市育英会事務局) TEL 098-850-0961

市町村の給付型奨学金・返還免除奨学金など

市町村名	給付額	条件等	問い合わせ先
浦添市	資格取得目的返還免除奨学金 ①月額 2万円+②通常貸与奨学金の貸与額 ③が返還免除対象④⑤のみでも可	浦添市に1年以上住所を有する者の子弟で、保育士・社会福祉士・介護福祉士の資格を取得、卒業後、浦添市内事業所で一定期間勤務することで、勤務月数に応じて貸与された奨学金の一部又は全部を返還免除。	浦添市教育委員会 教育総務課 TEL 098-876-1234(内線6042)
浦添市	給付型奨学金 ①月額 5万円(県外大学等) ②月額 2.5万円(県内大学等)	浦添市に3年以上住所を有する者で、引き続き浦添市に住所を有する者の子弟。短期大学、大学、国立の高等専門学校（4年生に進学見込みのある者）、国外の大学又は都道府県知事が認可した専修学校の2年課程以上の専門課程に進学を予定している者（在学中留、通信教育遠隔教育及び大学院を除く）家庭の経済事情・成績4.0以上、採用（若干名）、募集は11月頃（入学前申請） 詳細については浦添市ホームページまたは浦添市教育総務課に確認。	浦添市教育委員会 教育総務課 TEL 098-876-1234(内線6042)
北谷町	県内月10,000円 県外・国外月20,000円	大学等へ入学する方。詳細はホームページをご覧ください。	北谷町教育委員会 教育総務課 TEL 098-982-7704
沖縄市	給付型奨学金（入学支援金） 対象対象＝入学金及び施設費 給付額 30万円以内	①高等学校に在籍し、翌年の3月までに卒業見込みの者又は高等学校卒業程度認定試験に合格後1年以内の者で大学等へ入学していない者 ②沖縄県内に所在する大学等へ進学する者 ③大学等へ進学する意欲のある者 ④経済的理由により大学等へ入学が困難であると認められる者 ⑤申請時点で、本市に住民登録して3年以上の者 ⑥奨学生候補者として、過去に当該申請をしたことのない者 ⑦掲載した内容は、令和4年時点の内容であり、変更の可能性ががありますので、詳しくはお問い合わせください。	沖縄市教育委員会 教育総務課 TEL 098-934-9044
喜望峯町	町立喜望峯外語塾 授業料免除 奨学金 月額上限 50,000円	喜望峯町に3年以上住所を有する者及び生計を一にする保護者が3年以上住所を有し引き続き居住する者が対象。全日制通5日8:30～16:25まで2年間。科目は英語・パソコン一般教養（道徳文化・マナー講座・キャリア教育講座等）。1学年15名以内。授業料は全額免除、塾生の通学費、資格取得に必要奨学金を支給（月額上限50,000円）。	喜望峯町総務 TEL 098-956-1636
豊後村	給付型奨学金 ①県外大学等 年間 200,000円 ②県内大学等 年間 100,000円 ③高等学校 年間 50,000円	大学（短大、専門学校）等へ入学する者（高等学校最年輩者に限る）。高専4年・5年に在学する者で①日本国籍を有し、1年以上引き続き豊後村内に住所を有する村民の子弟定高等学校又は高専1年次から3年次までの学業成績の評定平均が4.5以上の者②申請者と生計を一にする家族の家計支援者（父性母）の豊後村民税の所得割が非課税又は、低所得の者。（審査会で決定）採用枠：各10人	豊後村教育委員会 学校教育課 TEL 098-966-1209
名護市	給付型奨学金 ①県内 月額 40,000円 ②県外 月額 50,000円	家計支援者が名護市に1年以上住所を有しており、高等学校等に在学し、次年度大学等に進学予定である者。但し、名護市の定める所得基準や平均評定等要件を満たす者とする。詳細についてはホームページまたは名護市教育委員会総務課に確認。	名護市教育委員会 総務課 TEL 0980-53-1316
今帰仁村	今帰仁村給付型奨学金 月額 45,000円以内	保護者が今帰仁村に2年以上住所を有する者で、通信教育期間中の内、3年以上1村内の小中学校に在籍しており、経済的理由により修学が困難と認められる者で、かつ文化、スポーツ、学業に秀でた者。その他個別の資格要件有り（校長推薦を受けている者。評定平均が4.0以上など）	今帰仁村教育委員会 学校教育課 TEL 0980-56-2645
伊是名村	給付奨学金 ・高等学校等 年額上限額 240,000円 （月額2万円） ・大学校等 年額上限額 360,000円 （月額3万円） ・入学支援金 大学等 上限 282,000円	①②高等学校等一高等学校（専攻科および別科を除く）、中等教育学校の後期課程（専攻科および別科を除く）、特別支援学校の後期課程、高等専門学校の第1学年から第3学年まで、専修学校の高等課程 ③④大学等一大学の学部、短期大学の学科、高等専門学校の第4年次及び第5年次、専修学校の専門課程 ○要件・自市内にある大学等及び高等学校等へ進学する者又は在籍している者。学業成績が優秀であると認められる者。経済的理由により修学が困難であると認められる者。保護者が本市に3年以上引き続き住所を有する者。日本国籍を有している者又は別指定の在住資格を有している者。伊是名中学校を卒業した者又は卒業予定の者。 今年度の募集定員は大学等在籍者1名。	伊是名村教育委員会 TEL 0980-45-2316



## 市町村の奨学金

かりる  
奨学金

### 市町村の貸与型奨学金

君たちの住む市町村にも奨学金があります

沖縄県の各市町村も奨学金を設けています。全国的にみても市町村レベルで奨学金を設けているのは珍しく、沖縄県の学生はチャンスが多いといえます。支給額は年間24万円～72万円と市町村によってさまざまです。国や県の奨学金と併用を可能としている市町村が多いので自分の住む市町村の情報をチェックしてみましょう。



かりる  
奨学金

### 進学準備資金

進学前に支給される進学準備資金が充実

国や県の公的奨学金において課題となっているのが奨学金の支給時期です。運営上どうしても支給時期が進学後の5月～7月ごろからの開始になる国や県と違い、基金として運用している市町村では、進学前に

一部支給する制度を設けるところが増えてきました。自分の住む市町村情報をしっかりチェックしておきましょう。

■進学準備資金(進学支度金)制度を設けている市町村

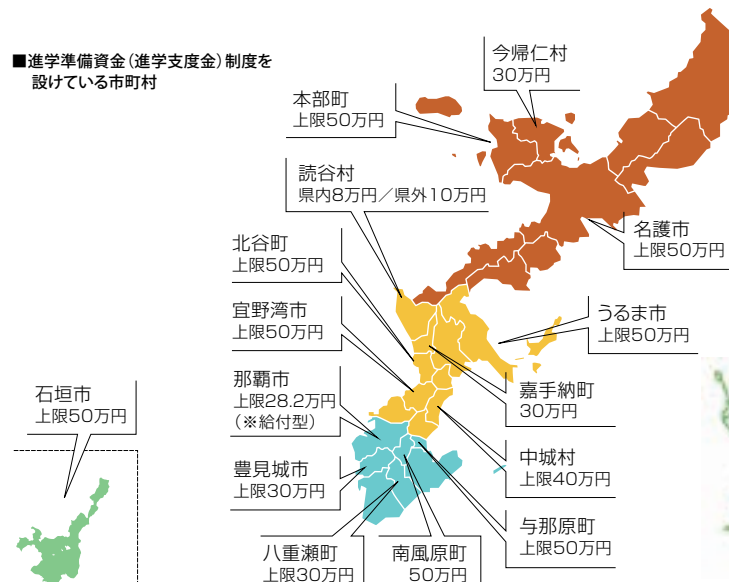

まずは  
キミの住んでいる  
市町村役場に  
聞いてみるのじゃ



市町村の貸与型奨学金

市町村名	支給額	貸付期間	返済期	返済方法	返済先	返済条件	返済方法
与那原町奨学金 0980-87-2000	¥500,000 ¥500,000	○	○	○	可	採用額0名 (※採用0名)	2月期 入学期に 支給
石垣市教育委員会 0980-82-2604	¥840,000 ¥840,000	○	○	○	可	採用額0名 (※採用0名)	5～11月期 4月下期
多良間町教育委員会 0980-79-2674	¥360,000 ¥360,000	○	○	○	可	採用額0名 (※採用0名)	4月 8月
竹富町教育委員会 0980-87-6255	¥50,000 ¥50,000	○	○	○	可	採用額0名 (※採用0名)	5月期 11月1期～ 11月1期
宮古島市教育委員会 0980-77-4942							※貸与型の奨学金は実施していない。給付型のみ。
渡嘉敷町教育委員会 098-987-2120							※奨学金事業は行っていない
座間味町教育委員会 098-987-2152	¥360,000 ¥360,000	○	○	○	可	採用額0名 (※採用0名)	4月期 募集終了後 募集終了後
読名基利町教育委員会 098-989-2015	県内・県外ともに 60万円 県外・県内 30万円	○	○	○	可	採用額0名 (※採用0名)	3月1期 募集終了後
東国村教育委員会 098-988-3449	¥360,000 ¥360,000	○	○	○	可	採用額0名 (※採用0名)	4月1期 4月1期 公開
久米島町教育委員会 098-985-2287	上限 30万円 (入学期支給) 上限 50万円 (入学期支給)	○	○	○	可	採用額0名 (※採用0名)	3月中旬～ 3月中旬
糸満市人材育成奨励会 098-940-8100 (内線5122)	県内 上限2万円 県外 上限4万円 県外 上限4万円	○	○	○	可	採用額0名 (※採用0名)	3月1期～ 3月1期
八重瀬町教育委員会 098-989-7571	¥360,000 ¥480,000 ¥480,000	○	○	○	可	採用額0名 (※採用0名)	4月期 4月期 7月
南城市教育委員会 098-917-5261	¥360,000 ¥480,000	○	○	○	可	採用額0名 (※採用0名)	4月期 4月期 7月
豊見城市教育委員会 098-850-0961	30万円以内	○	○	○	可	採用額0名 (※採用0名)	11月 ～3月 決定 (12月～)
南風原町教育委員会 098-889-2629	¥540,000 ¥680,000	○	○	○	可	採用額0名 (※採用0名)	1月中旬～ 4月中旬 4月
(注: 那覇市教育委員会 098-943-5090)	¥360,000 ¥800,000	○	○	○	可	採用額0名 (※採用0名)	4月1期 ～7月 7月
浦添市教育委員会 098-876-1234	※県 18～30万円 ※県 18～42万円	○	○	○	可	採用額0名 (※採用0名)	4月1期～ 4月1期 7月
与那原町教育委員会 098-945-2281	¥400,000 ¥500,000	○	○	○	可	採用額0名 (※採用0名)	3月期 3月期 8月
西原町人材育成会 098-945-3655	¥360,000 ¥480,000	○	○	○	可	採用額0名 (※採用0名)	3月期 ～4月 4月
中城村教育委員会 098-895-3276	¥300,000～ ¥480,000	○	○	○	可	採用額0名 (※採用0名)	4月期～7月 4月期～7月 7月

各市町村の貸与型奨学金一覧の次はページへ



市町村の奨学金一覧

市町村の奨学金	金額	対象	条件	利用期間	申込時期	支給開始時期	返還方法
北中城町教育委員会 090-935-3773	¥360,000 ¥480,000	○ ○ ×	可	採用後5年 (卒業後1年)	1月1日～3月 3月1日～5月 5月1日～7月	1月1日～3月 3月1日～5月 5月1日～7月	家賃の経済事情優先 貸付(貸付)状況による
宜野湾市教育委員会 090-932-8290	¥500,000 ¥500,000	○ ○ ○	可	採用後5年 (卒業後1年)	4月1日 ～5月	5月	家賃の経済事情と成績 入学準備金制度あり(3月、11月の申込) ※申請は奨学金と同時
北谷町教育委員会 090-966-2234	¥30,000以内 (満期・返済) ¥50,000以内	○ ○ ○	不可	対象者全員	6月～8月 9月～11月 12月～2月	7月	家賃の経済事情優先。詳細はホームページ ページをご覧ください。 入学準備金あり 30万・40万・50万のいずれか選択した額を貸します。 対象者全員。申請期間は11月～2月 支給開始時期は11月～翌年4月まで。
嘉手苺町人材育成会 090-956-1111	30万～33万 50～55万円	○ ○ ○	可	採用後10年 (卒業後1年)	1月～4月 (卒業後) 5月	5月 (卒業後) 10月	成績と家賃の経済事情 県内：大学30万円、専門学校33万円 県外：大学50万円、専門学校55万円 入学準備金貸付制度あり (30万円/10年)
読谷町教育委員会 090-962-8273	¥80,000 (満期・返済) ¥50,000	○ ○ ○	不可	同年度より 年1回 採用後10年 (卒業後1年)	～5月 6月	～5月 6月	家賃の経済事情優先。専門学校の修 業期間が短く、修業期間2年以上 入学準備金あり 県内8万円、県外10万円(希望者のみ)
(分科)沖縄市教育委員会 090-938-5520	3-4-5万円 5-6-7万円	○ ○ ○	不可	採用後10年 (卒業後1年)	4月1日 ～5月	7月	成績と家賃の経済事情
うるま市教育委員会 090-923-7113	¥360,000 ¥600,000	○ ○ ○	可	採用後10年 (卒業後1年)	4月	7月	成績と家賃の経済事情入学準備金制度あり。 3月、11月申請受付。 (30・40・50万円から選択)
恩納町奨学金 090-966-3209	¥360,000 ¥480,000	○ ○ ○	可	採用後10年 (卒業後1年)	5月1日	7月1日～8月 9月	家賃の経済事情優先 ※毎年申請で申請必須 ※併せて要領書 提出(県費 ¥200,000(1回のみ))
金武町教育委員会 貸付事業 090-968-2901	¥360,000 ¥420,000	○ ○ ○	可	採用後10年 (卒業後1年)	1月	5月	
宜野湾市教育委員会 090-968-5123	¥360,000 ¥600,000	○ ○ ○	可	採用後10年 (卒業後1年)	4月1日～ 5月15日 5月1日～ 6月15日	5月15日 6月15日	家賃の経済事情優先
名護市教育委員会 090-93-1212	¥300,000 ¥360,000	○ ○ ○	不可	採用後10年 (卒業後1年)	2月	5月中旬	成績と家賃の経済事情 入学準備金制度あり(30万・40万・50 万円から選択) ※経済事情優先と併用可
本部町教育委員会 090-47-2101	30万円以内 26万円以内	○ ○ ○	可	採用後10年 (卒業後1年)	令和6年 11/1～ 12/31	3月	家賃の経済事情 ※毎年2年以上の専門学校が対象 入学準備金50万円以内
今帰仁町教育委員会 090-56-2645	¥360,000 ¥420,000	○ ○ ○	可	採用後10年 (卒業後1年)	3/1～4/5	5月	家賃の経済事情優先 入学準備金制度あり 30万円/20名 申請8月/支給11月
伊江町人材育成会 090-49-2334	¥720,000 ¥720,000	○ ○ ○	可	採用後10年 (卒業後1年)	2月～3月 4月	3月 4月	家賃の経済事情優先(成績中以上) ※1. 専門学校、短大は県内県外ともに 60万円
大宜味町教育委員会 090-44-3006	¥360,000 ¥360,000	○ ○ ○	可	採用後10年 (卒業後1年)	4月	7月	家賃の経済事情優先 ※採用は若干名
東村町教育委員会 090-43-2201	¥300,000 ¥420,000	○ ○ ○	可	採用後10年 (卒業後1年)	3月～4月	審査中	経済事情優先 ※県内も対象(34万円) ※県外・県内留学生も対象(42万円) 支給時期は8月・後期10月
国頭町教育委員会 090-47-2255	¥600,000 ¥600,000	○ ○ ○	可	採用後10年 (卒業後1年)	8月1日 ～9月	9月下旬	家賃の経済事情優先
南大東町教育委員会 090-2-2531	¥360,000 ¥420,000	○ ○ ○	可	採用後10年 (卒業後1年)	4月1日 ～5月15日	5月15日	家賃の経済事情優先 ※併せて要領書 提出(県費 ¥200,000(1回のみ))
北大東町教育委員会 090-2-4138	※奨学金事業は行っていない						
伊平屋町教育委員会 090-46-2903	¥300,000 ¥360,000	○ ○ ○	可	採用後10年 (卒業後1年)	2月	4月	家賃の経済事情優先
伊豆名村教育委員会 090-45-2311	※ 1万～7万円 ※ 1万～7万円	○ ○ ○	不可	採用後10年 (卒業後1年)	3月～4月 5月	4月、10月	成績、家賃の経済事情、健康、人物 高校1年生は中学2年の学年末平均 3.0以上、高校2～3年は前年度の学 年末平均3.0以上、大学短大は月平均 4万・7万・10万から選択、専門学校、 短大は月平均3万・4万・5万から選択

シンガク図鑑  
新サービス開始!

LINEでカンタン検索!

# 奨学金ナビ

「シンガク図鑑」に掲載中の学校の  
奨学金情報が検索できる!

約130校



LINE公式アカウントを登録して検索!

【登録・検索方法】

- ① シンガク図鑑公式アカウントを友だち追加
- ② 調べたい学校名で検索するだけ!



シンガク図鑑

www.55shingaku.jp

毎年2月と6月に発行

# 福祉分野・家庭の事情に 配慮した奨学金

## 母子父子寡婦福祉資金／生活福祉資金

### 母子父子寡婦福祉資金

母子父子家庭のための進学支援制度

母子父子家庭の学生の進学を支援する制度です。入学前に必要な費用のための「就学支度資金」と月々の奨学金に相当する「修学資金」の2種類の貸付制度

母子父子寡婦福祉資金

区分	大学	短大	専門学校	備考
修学資金	国公立	71,000円	67,500円	67,500円
	自宅外生	108,500円	96,500円	78,000円
	私立	108,500円	93,500円	89,000円
	自宅外生	146,000円	131,000円	126,500円
就学支度資金（一時金）	国公立	自宅生420,000円/年	自宅外生430,000円/年	※無利子 ※返済期間：20年以内、専修学校（一般）5年以内
	私立	自宅生580,000円/年	自宅外生590,000円/年	※無利子 ※返済期間：20年以内、専修学校（一般）5年以内

子ども生活福祉課青少年・子ども家庭課 TEL.098-866-2114

### 生活福祉資金

所得が低い家庭などを支援する制度

低所得世帯、障害者世帯、高齢者世帯の学生の進学を支援する制度です。母子父子寡婦福祉資金と同様に入学前に必要な費用「就学支度費」と「教育支援費」の2種

生活福祉資金（社会福祉協議会）

区分	大学	短大	専門学校	備考
教育支援費	65,000円以内	60,000円以内	60,000円以内	※無利子 ※返済期間：20年以内
就学支度費（一時金）	進路に関わらず年間500,000円以内			※特に必要と認める場合は、各上乗額の1.5倍まで貸付可能（教育支援費のみ）

各市町村の社会福祉協議会

### 子どもに寄り添う奨学金

自立進学が必須な人のための奨学金

「子どもに寄り添う奨学金」は、高校卒業を機に児童施設などを退所するまたは里親などを解除される学生のための給付型奨学金です。保護者の経済的な支

援が見込めない学生が対象となり、入学金や在学期間の授業料が全額給付されます。対象と思われる人は早めに事務局まで相談しましょう。

子どもに寄り添う給付型奨学金

給付人数	進学対象校	給付内容	卒業対象者
1名 (令和1年度)	大学・短大・高等専門学校 専修学校（一般過程除く）	入学金と在学期間の授業料全額 在学期間における教材費等として一人あたり年10万円給付	沖縄県内に所在する児童施設等（児童養護施設・児童自立支援施設・児童心理治療施設・児童・ファミリーホーム）を退所・委託解除等として一人あたり年10万円給付

沖縄子どもの未来局（沖縄県庁内）沖縄県子ども生活福祉課（沖縄県庁内）TEL.098-866-2100

### かりる奨学金

## あしなが育英会・交通遺児育英会

病気や事故、災害などに対応した奨学金制度

「あしなが育英会」と「交通遺児育英会」では、保護者が病気や事故、災害などにより経済的に困難な状況にある家庭に対して奨学金制度を設けています。この制度は無利子貸与のうえ、ほかの奨学金との併用も認められています。さらに、東京や大阪には月額

1～2万円程度の格安の学生寮も用意されており、多くの学生が利用しています。両育英会とも高校在学中に予約申込が可能ですので、該当すると思われる人は高校の先生に相談することをおすすめします。

家庭の事情に配慮した奨学金

団体名	貸付金額	貸付基準	申込先	返済期間	備考
あしなが育英会 03-3271-0686	大学（一般/特別） 40,000円/50,000円	保護者が病気や災害、自死等で亡くなったり、後遺症のために働けず経済的に困難な家庭	予約採用：在学高校 ※大学進学のみ  在学採用：進学先の大学や専門学校	予約採用：6月 在学採用：5月	※入学一時金（40万円）あり
	専門学校 50,000円				
	大学院 80,000円				
交通遺児育英会 03-3556-0772 (奨学金)	40,000円（うち2万円給付） 50,000円（うち2万円給付） 60,000円（うち2万円給付） から選択	保護者が交通事故で亡くなったり、後遺症のために働けず、経済的に困難な家庭	予約採用：在学高校 在学採用：進学先の大学や専門学校	＜予約採用＞ 4月1日～翌年1月末 ＜在学採用＞ 10月末まで	※入学一時金あり (40万、60万、80万円から選択)

### 自立進学

## 新聞奨学金

奨学金と給与で自立進学

読売新聞や朝日新聞など大手新聞社系列の販売店で住み込みで働きながら学校へ通う新聞奨学生は、奨学金と給与の両方が支給される代表的な働きながら学ぶ制度です。入学前費用も借りられるうえ、家賃や食事の心配もいらないため十分自力進学が可能です。契約期間内をやり通せば奨学金の返還も免除されるため、たいへん魅力的ですが、朝の3～4時ごろから始まる仕事と学業の両立は大変な苦労をともないます。新聞奨学生の7～8割がやり通していると聞きますが、途中で挫折し奨学金免除の権利を

失ってしまい、借金を抱えたまま学業も断念してしまっている人がいるのも事実です。新聞奨学生を希望する人は、家族や先生といっしょになって仕事の内容を納得がいくまでとことん調べたうえで契約し、契約期間は絶対にやり通す覚悟が必要です。

### 国の給付型奨学金を受けている人は要注意!

保護者の支援もいらず自立して進学が可能な新聞奨学生制度ですが、新聞奨学生の収入で加算されるため「高等教育修学支援新制度」の対象外となる可能性があります。



詳しい説明コチラ

### 1年目だけでも公的奨学金を借りておこう

どんなにやり通す意欲があっても、病気や怪我などで続けられなくなることもあります。もしの場合に備えて1年目だけでも日本学生支援機構奨学金を受けておくことをおすすめします。貸与型の場合、毎月支給される奨学金は貯蓄しておき、無事契約期間をやり通したら貯めていた奨学金を卒業後に一括返還すれば、有利子の奨学金でも利子がかかることはありません。もちろん新聞奨学金も返済免除となりますので、無借金で卒業することができます。

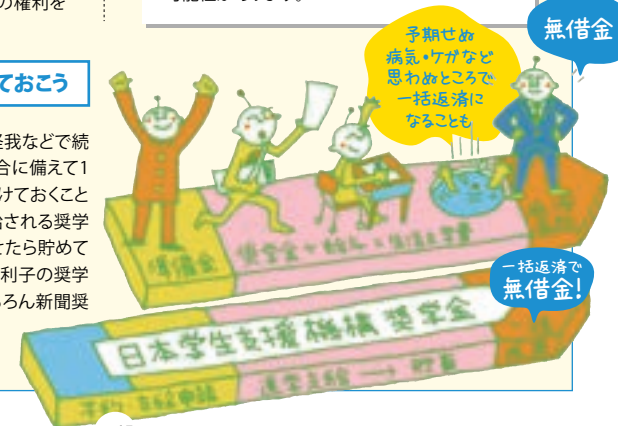



# 返還免除の奨学金

看護師／助産師／保健師／介護士／社会福祉士／保育士

## かえる 返還免除 看護師等修学資金

看護師、助産師、保健師をめざす人のための奨学金

沖縄県が貸与する「看護師等修学資金」は、県内外の看護師養成大学や専門学校の学生が対象となります。県内進学の場合は大学や専門学校を通して申請しますが、県外進学の場合は事前に申請書を受け取る必要があります。

### 【返還免除となるには…】

貸与された奨学金の返還免除を受けるには、卒業後1年以内に資格を取得し免除対象施設で規定期間（第1種は貸与を受けた期間の2倍、第2種は3倍の期間）看護業務に従事することで返還免除となります。



### 看護師等修学資金

対象資格	種別	貸与額	対象校	申請時期	支給時期	申請方法
看護師 助産師 保健師	第1種	大学 月額32,000円	琉球大学 沖縄県立看護大学 名桜大学	4月	年3回に分けて支給	進学先大学や専門学校を通して申請。申請には学校長の推薦書が必要。
		専門学校 月額36,000円	那覇看護専門学校 沖縄看護専門学校 鹿児島看護学校 ぐしかわ看護専門学校 北部看護学校	4月	7月(4～7月分) 10月(8～10月分) 1月(11～3月分)	
	第2種	年間20万円以内	全ての看護系養成校	4月	決定的費用に一括支給	

沖縄県保健医療部保健医療科課 TEL 098-866-2169

## かえる 返還免除 社会福祉士・介護福祉士修学資金 保育士修学資金

介護福祉士・社会福祉士・保育士をめざす人のための奨学金

沖縄県が貸与する「介護福祉士等修学資金」「社会福祉士修学資金」および「保育士修学資金」は、県内の指定学科に在籍する学生が対象となります。生活保護受給世帯等の子ども等が同制度を利用する場合は、生活費加算の貸与も行っています。

### 【返還免除となるには…】

貸与された奨学金の返還免除を受けるには、卒業後1年以内に資格を取得し県内の指定された介護施設などで5年間継続従事することで返還免除となります。



### 社会福祉士・介護福祉士・保育士修学資金

対象資格	種別	貸与額	対象校	申請方法	備 考
介護福祉士 社会福祉士	一般学生	入学準備金20万円 月額5万円以内 国家試験対策費4万円(毎年) 就職準備金20万円	沖縄福祉保育専門学校 沖縄リハビリテーション福祉学院	在籍する養成学校の推薦を得て申請。各養成学校の推薦枠内で承認	優秀な学生であって、かつ家庭の経済状況から真に貸与が必要と認められる者等。要件があります。詳細については、対象大学・専門学校へ直接お問い合わせください。 ※令和5年度についての募集は未定。
	生活保護 受給世帯等	入学準備金20万円 月額5万円以内 生活費2.8万円程度 就職準備金20万円	琉球リハビリテーション学院 沖縄総合医療専門学校		
保育士	一般学生	入学準備金20万円 月額5万円以内 就職準備金20万円以内	沖縄キリスト教短期大学 沖縄女子短期大学 沖縄福祉保育専門学校 沖縄こども専門学校 琉球リハビリテーション学院		

沖縄県社会福祉協議会 福祉人材センター TEL 098-882-5700

【限定】  
沖縄  
鹿児島・長崎  
北海道



返還免除奨学金  
案内ページ

徳洲会グループ+金城大学

# 返還免除奨学金

## 看護 師

金城大学では、看護師を目指す沖縄・鹿児島・長崎・北海道の高校生に対し、徳洲会病院と提携した返還免除奨学金を用意しています。



### 返還免除奨学金

月額**5万円**(年間60万円)  
最大**4年間240万円**貸与

### 条件

貸与期間と同期間、徳洲会グループ【中部徳洲会病院(沖縄県)、南部徳洲会病院(沖縄県)、福岡徳洲会病院(福岡県)、高砂西部病院(兵庫県)、岸和田徳洲会病院(大阪府)、札幌徳洲会病院(北海道)、札幌東徳洲会病院(北海道)】に勤務することで貸与された奨学金を返還免除!

### 特徴

- ①高校在学中でも合格次第随時申請が可能! **入学前に採用決定!**
- ②返還免除後は、徳洲会グループの他の病院に転勤可能!勤務履歴は継続!



### 入学前支援制度

高砂西部病院[兵庫県]と岸和田徳洲会病院[大阪府]では、返還免除奨学金に加え、入学前支援制度も設けています。  
詳細については、金城大学 入試広報部までお問い合わせください。



金城大学  
ホームページ



入試広報部 ☎0120-276-150 nyushi@kinjo.ac.jp <https://www.kinjo.ac.jp/ku/>  
[空間キャンパス] 〒924-8511 石川県白山市笠間町1200番地  
[松任キャンパス] 〒924-0865 石川県白山市倉光1丁目250番地  
[九州・沖縄広報センター] TEL.098-866-9288



金城大学  
公式Instagram



# 学校独自の支援制度

給付型奨学金／免除型奨学金／沖縄特別支援制度／その他制度

大学や専門学校に限らず多くの学校が独自運営の学生支援制度を設けています。大学独自の支援制度の最大の特長はそのほとんどが返済する必要のない給付型や免除型であること。成績や家庭の経済状況などの基準はあるものの決して手の届かないものではありません。ぜひチャレンジしてほしい制度です。

もらう  
奨学金

## 給付型奨学金と免除型奨学金

多くの学校で実施している奨学金制度

多くの大学や専門学校で実施している学生支援のための奨学金制度は、大きく分けて給付型と免除型の2種類があります。給付型は文字どおり現金が給付される制度なので生活費として活用も可能です。免除型は入学や学費などが免除される制度です。同じ奨学金制度でも「学費相当分を給付」や「学費全額免除」など、制度の内容をよく確認し資金計画を立てていきましょう。



もらう  
奨学金

## 奨学金付き特待生入試制度

入学前に奨学生採用が確定する入試制度



大学や専門学校の奨学金は入学前に決定されるものと入学後に決定されるものがあり、入学前に採用の可否を決めるのが特待生入試制度です。特待生選抜入試やスカラシップ入試・奨学生選抜入試・給費生選抜入試など大学や専門学校により制度の名称はさまざまです。また推薦入試や一般入試で並行して特待生を選抜する場合もあります。入試要項の入試情報や奨学金情報をチェックしておきましょう。また、総合型選抜や学校推薦型選抜で早々に合格した人に対して、入学が担保されたまま一般入試を再受験し、その成績で奨学金を与える大学もあるので、よくチェックしてみましょう。

もらう  
奨学金

## 沖縄の学生のための特別制度

沖縄の受験生に向けた特別な支援制度

日本の最南端にある沖縄県の学生に対し、費用負担を軽減しようと特別に支援制度を設けている県外大学や専門学校も増えてきています。また、沖縄に限らず遠隔地からの学生に対して特別制度を設けている場合もあり、最南端の沖縄の学生はほぼ対象となります。この制度の最大の特長は選抜されることなく沖縄の学生は「入学＝採用」となること。沖縄の学生にとっては、とてもありがたい制度です。

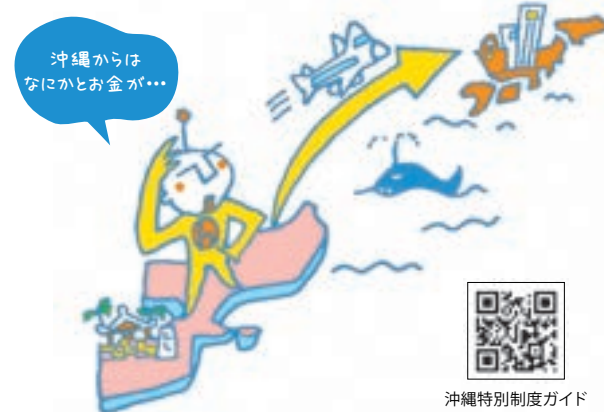

沖縄特別制度ガイド

もらう  
奨学金

## その他の経済的支援制度

ほかにもさまざまな制度があります

大学や専門学校では、そのほかにもさまざまな経済的支援制度を用意しています。

寮費無料  
制度

学費分納  
制度

留学支援  
制度

家賃補助  
制度

帰省支援  
制度



# 教育ローン

## 奨学金と教育ローンの併用は一般的

### 奨学金と教育ローンの違い

貸与型奨学金も教育ローンも最終的に返済しないといけないものですが、内容には大きな違いがあります。奨学金は君たちが借り主であるのに対して教育ローンは保護者が借り主となります。また月定額で支給される奨学金に対して、教育ローンは必要な分だけ必要な時期に借り入れることができます。利息については超低利息の奨学金に対してや、教育ローンが高めとなっていますが、借入枠が大きいのが特長です。



奨学金(日本学生支援機構 貸与奨学金)	項目	教育ローン
学生	借り主	保護者
月定額支給	支給方法	一括借入れ
入学後から開始	支給時期	いつでも可能
無利子または上限3%(近年1%程度で推移)	利息	2.0%~3.5%程度
約24万円~192万円(月額2万円~16万円)	貸与額	10万円から~2,000万円
最大20年で分割	支払方法	最大20年で分割

※教育ローンの利息については金融機関により異なります。また、教育ローンの貸与額(借入額)については証書型・当座型・担保により異なります。上記の表はあくまでも目安として掲載しています。

### 教育ローンが必要不可欠な理由!

利息だけを見ると不利な教育ローンですが、奨学金の最大のネックは支給時期が進学後であること。つまり高校在学中に必要な入学金や学費の一部に充てることができません。ひとり暮らしのための準備資金も含めた進学前費用は、必要ときに一括借入れが可能な教育ローンで補うのが一般的です。自前で準備資金を用意できない家庭には必要不可欠なシステムとなっています。



### 教育ローンのここがポイント!

#### 01 教育ローンのタイプは2種類

教育ローンは一般的な借入れと当座枠を設定するカードローンの2タイプあります。当座枠を設定するカードローンは、設定金額内なら手続きなしで必要な額をいつでも利用できて便利です。(ろうきん教育カードローン/おきぎん枠々教育ローン/JAおきなわ教育カードローン)

#### 02 最大2,000万円まで

4年制大学の場合、奨学金では933.2万円(第一種月額6.4万+第二種月額12万+入学時特別増額50万)が最大給付額なのに対して、教育ローンでは最大2,000万円まで借入れが可能です。ただし金融機関により異なりますので、借入可能額や条件などについては右下金融機関へ直接相談しましょう。

#### 03 条件によっては超低金利も

各金融時期によってキャンペーンを実施しており、条件によっては超低金利で貸し付けている場合もあります。教育ローンの利用を予定している場合には早めに窓口で相談することをおすすめします。  
(例/JAおきなわ:証書貸付:最下限金利年1.10%(保証料別)カードローンタイプ:最下限金利年2.05%)

#### 04 元金据置返済も可能

一般的な銀行借入れの場合は、借入れた翌月から支払いが開始されますが、教育ローンの場合就学期間は利息のみを支払い、卒業後から元金を含めた支払いを開始することも可能です。(ろうきん:最長在学期間+1年/おきぎん:在学期間/JAおきなわ:貸付対象子弟の卒業予定の末日から6ヶ月後までの範囲)

#### 05 もしものときの団信保険付き

ローンのご契約者である保護者に万が一のことがあった場合に、ローン残高が0円になるろうきんの「教育ローン/証書貸付タイプ」では保険料を負担してもらえるのが特長です。

#### 06 振込手数料無料で仕送り金を定額自動送金

仕送りのための振込手数料も数が多くなると馬鹿にできません。少しでも負担を軽くできるよう親子での振込手数料を無料で利用することが可能です。また定額を自動送金(有料)することも可能ですので計画的に活用できるのも魅力です。(おきぎん:「教育ローン振込手数料無料カード」を窓口にて提示)

#### 教育ローンに関するお問い合わせ

**沖縄振興開発金融公庫** 融資第二部 本店窓口  
☎098-941-1798

**沖縄銀行** ローンFPステーションまたは各支店窓口  
ローンFPステーション那覇店  
☎0120-817-810

**ろうきん** ローンプラザまたは各営業窓口  
お客様相談デスク ☎0120-602-040

**JAおきなわ** ローンセンターまたは各JA支店窓口  
本店 ☎0120-400-666

注意しておきたい!

# 奨学金の落とし穴

SHOUGAKUKIN NO OTOSHIANA

毎年100万人以上もの学生が利用する「日本学生支援機構奨学金」。  
国が運営する奨学金として進学にはなくてはならないほど重要なものとなっています。  
しかし、利用するにあたっては注意すべき点も多くあります。  
予約段階から返還まで、特性と注意点をよく理解し、費用計画を立てましょう。

## 国の給付型奨学金を受けている人はバイト収入に要注意!!

高等教育修学支援新制度で国の給付型奨学金と減免を受けている場合は、最大で年間約187万円(給付91万円+減免96万円)を受けられますが、学生のバイトの収入(手取りではなく総支給額)が100万円を超えると、対象外または区分変更になる可能性があります。  
バイトは年間の総支給額が99万円(月8万2,500円)を超えない程度にしましょう。



詳しい説明コチラ

## 予約採用の時期に注意!

日本学生支援機構の奨学金は高校在学中に「予約採用」の申請が可能です。高校3年生には必ず高校から申請の案内がありますので、聞き逃さないように注意しましょう。日本学生支援機構の奨学金は、進学後に申請できる「在学採用」もあります。予約採用で採用された場合は、進学する前に奨学金支給が約束されますので、少しでも必要と思われる場合は忘れずに申請しておきましょう。

## 第二種をうまく活用しよう!

貸与型奨学金を借りるのなら、誰もが無利子のほうが良いと思うはずです。ところが、日本学生支援機構の貸与型奨学金では、有利子の第二種奨学金のほうが利用者数は多いのです。その理由として、無利子の第一種奨学金では最大上限月額が64,000円(私立大・自宅外生)に限られるため、必要学費が賄えないということが考えられます。そのため、仕方なく第二種奨学金を利用しているのだと思われます。ただし、第二種奨学金の利息は一般のローンと比べて低く推移しているうえ、上限利率が3%と利率制限がかけられています。また、奨学金申請時に選択した利率の算定方法は、貸与終了年度内に変更が可能です。

## 返還時の利率算定方法の「固定型」と「変動型」の最終決定は最後の最後に!

日本学生支援機構の奨学金の「第二種」や「入学時特別増額」は、申し込み時に返還時の利率算定方法を「固定型」にするか「変動型」にするか決めなくてはなりません。なお、利率は貸与終了月の利率が適用されますので、その時点の利率を予測して申し込むわけですが、2年後や4年後の利

率を予測することは不可能です。返還時の利率算定方法は卒業最終年度に変更が可能ですので、申し込み時にはどちらを選択してもよいので、卒業最終年度に日本学生支援機構のホームページにて最新利率をチェックして判断しましょう。

## 保証制度の選択は慎重に!

日本学生支援機構の貸与型奨学金では、「保証制度」の選択が必要です。保証制度には「人的保証」と「機関保証」の2つあり、いずれかを選択しなければなりません。人的保証では、親や親戚が連帯保証人、保証人となります。機関保証では、連帯保証人と保証人の選定は必要ありませんが、毎月の奨学金から一定額の保証料が天引きされます。選択した保証制度は、進学後に変更できないので、メリットとデメリットを含めて慎重に検討してください。

## 奨学金では入学前費用に対応できない!

日本学生支援機構の奨学金で、もっとも注意すべき点がここ! 進学先の入学前に必要な費用を奨学金でまかなうことはできません。奨学金は進学後の4月~7月ごろから貸与が開始されるのに対し、入学金や学費(※学費は半期分)は入

月	9月	10月	11月	12月	1月	2月	3月	4月	5月	6月	7月
各入試スケジュール	総合型選抜	合格	推薦型選抜	合格	一般選抜	合格	入学				
納入入学前費用	合格発表後2~3週間以内に納付!						奨学金の支給開始時期				

学前に納入することになっています。総合型選抜や学校推薦型選抜などで合格した場合は、早ければ10月~12月ごろには入学前費用を納入しなければ合格を取り消されてしまいます。受験前に納入すべき費用と時期をチェックし、保護者と早めに相談しましょう。

## 浪人した場合、予約採用は取り消される!

予約採用に通ったのち、受験した大学や専門学校に不合格になった場合、残念ながら予約採用の資格は取り消されることになります。浪人をして翌年進学をめざす場合には、再度予約申請をする必要があります。日本学生支援機構では、卒業後2年間は出身高校を通して予約採用を受け付けていますので、時期を逃さず出身高校へ向かい申請しておきましょう。

## 進学後の手続きを忘れると奨学金は支給されない!

日本学生支援機構の奨学金は、高校在学中に予約採用されたあと、進学先で最終手続きをする必要があります。これを怠ると奨学金の辞退と判断され、待てども待てども奨学金は支給されません。進学先でも入学後すぐに奨学金申請の案内がありますので、これも聞き逃さず手続きするようにしましょう。

## 奨学金の返還を怠ると大きなしっぺ返しが!

一般と比較して非常に低利率な日本学生支援機構の奨学金ですが、卒業後返還を延滞した場合は年率3%のペナルティが課されます。さらに長期間延滞が解消しない場合は、法的な処置が取られることがあります。病気や経済的事情など正当な理由がある場合は、減額返還や返還期限猶予の願出ができますので、必ず手続きをするようにしましょう。



沖縄の高校生のための進学情報が満載！

# シンガク図鑑

ポータルサイト



シンガク図鑑ポータルサイト **3つの特徴！**

**Point 1**

**全国の大学・短大・専門学校を  
約1,300校の情報を掲載！！**

これまで700校程度だった掲載校が、新しいシンガク図鑑ポータルサイトへの掲載校を約1,300校に倍増！  
全国すべての大学・短期大学（部）と多数の専門学校を掲載しています。

**Point 2**

**大学や専門学校のホームページに直リンク！  
だから常に最新の情報をゲット！！**

リニューアル後の学校情報ページでは、統一されたフォームから直接大学や専門学校の適切なページへ  
ジャンプするゲートウェイシステムを採用！使いやすい機能となっています。

**Point 3**

**毎月特集企画を実施！  
適切な時期に必要な情報を発信！！**

人気の学ぶ系統や資格、将来の仕事など、役立つ特集記事を豊富に  
企画します。また、受験生に対して適切な時期に必要な情報を随時発信！

今すぐ  
アクセス！

<https://55shingaku.jp/>



# 学校情報

気になる学校の詳しい情報をチェック！

大学・短大 ————— B-2  
専門学校 ————— B-54

沖縄エリア

九州エリア

中四国エリア

関西エリア

中部エリア

関東エリア

東北エリア

北海道エリア

台湾エリア



沖縄に注目している学校が満載!

# 大学・短大

ひと目でわかる! 掲載大学・短大所在地マップ!

【沖縄／九州／中四国／関西エリア】

## 佐賀県

### 掲載大学・短大

西九州大学	掲載ページ
西九州大学短期大学部	...

## 長崎県

### 掲載大学・短大

鎮西学院大学	掲載ページ
長崎外国語大学	...
長崎国際大学	...
長崎大学	B17
長崎短期大学	...

## 沖縄県

### 掲載大学・短大

沖縄キリスト教学院大学	B11
沖縄キリスト教短期大学	B11
沖縄県立看護大学	B8
沖縄県立芸術大学	B9
沖縄国際大学	B12
沖縄職業能力開発大学校	B13
沖縄大学	B10
名城大学	B7
琉球大学	B6

## 福岡県

### 掲載大学・短大

北九州市立大学	掲載ページ
九州工業大学	B15
九州国際大学	...
九州大学	...
久留米工業大学	...
久留米大学	...
西南学院大学	...
帝京大学 福岡キャンパス	...
中村学園大学	...
中村学園大学短期大学部	...
西日本工業大学	...
福岡看護大学	...
福岡教育大学	B18
福岡大学	...

## 熊本県

### 掲載大学・短大

熊本学園大学	掲載ページ
熊本大学	...
崇城大学	...

## 大分県

### 掲載大学・短大

立命館アジア太平洋大学	掲載ページ
-------------	-------

## 鹿児島県

### 掲載大学・短大

鹿児島大学	掲載ページ
鹿屋体育大学	...
志学館大学	...

## 宮崎県

### 掲載大学・短大

九州医療科学大学	掲載ページ
宮崎大学	B16

## 広島県

### 掲載大学・短大

広島工業大学	掲載ページ
広島国際大学	...
福山大学	...
福山平成大学	...
安田女子大学	...
広島都市学園大学	B22

## 岡山県

### 掲載大学・短大

岡山商科大学	掲載ページ
岡山大学	B19
岡山理科大学	...
川崎医療短期大学	...
川崎医療福祉大学	...
環太平洋大学	...
倉敷芸術科学大学	...
山陽学園大学	...
山陽学園短期大学	...
就実大学	...
ノートルダム清心女子大学	...
美作大学	B23

## 兵庫県

### 掲載大学・短大

関西学院大学	掲載ページ
甲南女子大学	...
神戸医療未来大学	B26
神戸国際大学	...
神戸松蔭大学	...
宝塚医療大学 観光学部	B28
姫路大学	...
兵庫大学	B29
兵庫大学短期大学部	B29
武庫川女子大学	...
流通科学大学	...

## 徳島県

### 掲載大学・短大

四国大学	掲載ページ
徳島文理大学	B20
徳島文理大学短期大学部	B20

## 山口県

### 掲載大学・短大

梅光学院大学	掲載ページ
	B21

## 大阪府

### 掲載大学・短大

大阪青山大学	掲載ページ
大阪学院大学	...
大阪経済法科大学	B24
大阪芸術大学	...
大阪芸術大学短期大学部	...
大阪国際大学	B25
大阪国際大学短期大学部	B25
大阪産業大学	...
大阪信愛学院大学	...
大阪大学	...
関西医科大学	...
関西医療大学	...
関西大学	...
四天王寺大学	...
摂南大学	...
相愛大学	B27
桃山学院大学	...

## 京都府

### 掲載大学・短大

大谷大学	掲載ページ
京都外国語大学	...
京都産業大学	...
京都大学	...
同志社大学	...
立命館大学	...
龍谷大学	...

## 沖縄エリア

## 九州エリア

## 中四国エリア

## 関西エリア

## 中部エリア

## 関東エリア

## 東北エリア

## 北海道エリア

## 台湾エリア

大学・短大

沖縄

九州

中四国

関西

中部

関東

東北

北海道

台湾

沖縄/九州  
中四国  
関西エリア



シンガポ図鑑公式サイトでも  
学校情報が見られます!

※ …の大学については「2025年 シンガポ図鑑 初夏号」をご覧ください



沖縄に注目している学校が満載!

# 大学・短大

ひと目でわかる! 掲載大学・短大所在地マップ!

【中部／関東／東北／北海道エリア】

中部/関東  
東北/北海道エリア

## 宮城県

掲載大学・短大  
東北大学

## 群馬県

掲載大学・短大  
群馬大学

## 山梨県

掲載大学・短大  
都留文科大学

## 石川県

掲載大学・短大  
金城大学

## 福井県

掲載大学・短大  
福井工業大学

## 岐阜県

掲載大学・短大  
朝日大学  
岐阜医療科学大学  
岐阜女子大学  
岐阜聖徳学園大学

## 愛知県

掲載大学・短大  
愛知東邦大学  
名古屋市立大学  
名古屋大学

## 静岡県

掲載大学・短大  
静岡大学

## 三重県

掲載大学・短大  
鈴鹿医療科学大学

## 神奈川県

掲載大学・短大  
関東学院大学  
防衛大学校  
横浜市立大学  
横浜国立大学

北海道

## 北海道

掲載大学・短大  
北海道医療大学

## 茨城県

掲載大学・短大  
茨城大学  
筑波大学

## 埼玉県

掲載大学・短大  
共栄大学  
埼玉大学  
城西大学

## 東京都

掲載大学・短大  
青山学院大学  
桜美林大学  
北里大学  
駒澤大学  
芝浦工業大学  
専修大学  
玉川大学  
中央大学  
東京都立大学  
東京農業大学

## 千葉県

掲載大学・短大  
神田外語大学  
国際武道大学  
秀明大学  
淑徳大学  
城西国際大学

沖縄エリア

九州エリア

中四国エリア

関西エリア

中部エリア

関東エリア

東北エリア

北海道エリア

台湾エリア

大学・短大

沖縄

九州

中四国

関西

中部

関東

東北

北海道

台湾



シンガク図鑑公式サイトでも  
学校情報が見られます!

※ …の大学については「2025年 シンガク図鑑 初夏号」をご覧ください



## 琉球大学



〒903-0213 沖縄県中頭郡西原町字千原1  
☎098-895-8141・8142 ✉nsnsd1@acs.u-ryukyu.ac.jp

**多様性に富んだ沖縄の地で  
グローバルに活躍できる人材を育成します。**

### 設置学部

■ **人文社会学部**:個人の尊厳と基本的人権を尊重する平和・共生社会の形成者、社会全体の持続的発展に寄与できる人材を育成する。  
■ **国際地域創造学部**:グローバルとローカルを併せ持つ視野によって、地域社会における現代的課題の解決や国内外の産業・文化の振興に寄与できる人材を育成する。  
■ **教育学部**:小・中・特別支援学校など教育現場が抱える課題や島しょ的地域特性や平和共生などの教育課題と向き合い、協働しつつ学び続けることができる教師や教育分野のスペシャリ

ストの養成を目指す。

■ **理学部**:基礎的科学的分野における教育と研究を通し、広く社会で活躍できる人材の育成と理学分野の研究の発展を目指す。  
■ **医学部**:医学と保健学に関する専門的知識と技術を修得し、医学・医療の進歩や社会的課題に柔軟に対応しうる医師、保健・医療従事者、研究者を育成する。  
■ **工学部**:地域の産業を牽引し、製造(次世代型ものづくり)、エネルギー、情報通信、建築、環境、防災、電力などの産業に新たな価値を創造しつつ、社会のグローバル化に対応できる人材

を育成する。

■ **農学部**:亜熱帯地域に立地しているという地理的条件を活かして、食料・環境問題など地球規模の課題や地域農業の発展にかかわる課題の解決を目指す。  
■ **大学院**:人文社会科学研究科※博士後期課程／地域共創研究科※修士課程／教育学研究科※専門職学位課程／医学研究科※修士課程※博士課程／保健学研究科※博士前期・博士後期課程／理工学研究科※博士前期・博士後期課程／農学研究科※修士課程／鹿児島大学大学院連合農学研究科※博士後期課程／法務研究科※専門職学位課程



### 初年度納入金

**昼間主：81.78万円  
夜間主：40.89万円**  
(2024年度実績)

### 奨学金

■ 琉球大学修学支援基金による奨学金  
■ 修学支援新制度

### 減免制度

入学金(全額・半額)免除制度／授業料(全額・半額)免除制度

### 海外留学

琉球大学では40カ国・地域の大学等と国際交流協定を締結しており、充実した海外留学制度を整えています。また、アジア・太平洋島嶼地域の諸大学に留学できるのも琉球大学ならではの。

### 就職

卒業後、社会的・職業的に自立できるよう様々なキャリア教育・支援を展開しています。また、「キャリア教育センター」では経験豊富なキャリアアドバイザーへ就職や進路に係る相談が出来るほか、次のような支援を行っています。  
就職・進路相談、全学年対象の就職ガイダンス、学内合同企業説明会、公務員試験対策講座、教員採用試験対策講座、キャリア形成・就職活動経費の支援、就職関連情報の配信など。

### その他

#### ■ 附属図書館

附属図書館は国連寄託図書館とEU情報センターにも指定されており、蔵書は約100万冊、毎年1万冊以上の資料を受入しています。また、図

書と雑誌だけでなく、データベースや電子ジャーナルが利用可能です。沖縄関係の資料も充実しており、本学の学生・教職員だけでなく、県内外の多くの研究者にも利用されています。

#### ■ 共通教育等科目

学部を超えて様々な授業を選択できる共通教育等科目は全国でもトップクラスの科目数。琉大特色・地域創生科目として琉球の文学・琉球の自然保護・沖縄のサンゴ礁・沖縄の基地と戦跡・うちなーぐちあしび・琉球学入門・沖縄の染めと織り・世界自然遺産西表島など沖縄の特異な歴史的・文化的風土と自然環境に焦点を当てた科目も開講しています。



志望校の資料請求はシンガク図鑑公式サイトで!!



琉球大学

資料請求

## 公立大学法人 名桜大学



〒905-8585 沖縄県名護市字為又1220-1 教務部 入試・広報課  
☎0980-51-1056 ✉nyushisodan@meio-u.ac.jp

**本当の自分と巡り会う  
4年間の旅のはじまり。**

急激に変化する社会を背景に、幅広い知性と問題解決能力に優れた感性を持ち、臨機応変に対応できる人材が求められています。本学では、長い人生において大きな転換や決断を迫られた場面にも対応できる柔軟性を養うことを目的に独自の教養教育プログラムを展開し、知性と感性のバランスがとれた円満な人格を備える国際的教養人を養成することをめざします。

学生が学生をサポートする学習支援センターやサークル活動が活発なところも特徴の一つです。仲間や教職員と協働し、後輩を支援してい

く中で、社会に出てから求められる「他者と支え合い協働する力」を身につけることができます。

### 学部・学科

#### ■ 国際学部

国際文化学科  
国際観光産業学科

#### ■ 人間健康学部

スポーツ健康学科  
看護学科  
健康情報学科

### 奨学金

学業奨励奨学金(第1種、第2種)  
スポーツ奨学金(第1種、第2種)  
学長特別奨学金



### 初年度納入金

(地域内) **70.5~72.4万**  
(地域外) **83.0~84.9万**

※学部学科により諸費用が異なりますので、詳細はキャンパスガイド等でご確認ください。  
※地域内/地域外の区分に関する詳細は大学へご確認ください。



### 取得をめざす資格

■ **国際学部 国際文化学科**  
中学校・高等学校教諭一種免許(英語)・日本語教師養成課程修了証 など  
■ **国際学部 国際観光産業学科**  
高等学校教諭一種免許(地理・歴史)・高等学校教諭一種免許(商業)・観光実務士・総合旅行業務取扱管理者 など  
■ **人間健康学部 スポーツ健康学科**  
中学校・高等学校教諭一種免許(保健体育)・養護教諭一種免許・健康運動指導士受験資格 など  
■ **人間健康学部 看護学科**  
看護師国家試験受験資格・保健師国家試験受験資格(選択時条件あり)  
■ **人間健康学部 健康情報学科**  
高等学校教諭一種免許(情報)・診療情報管理士受験資格・社会福祉主事任用資格 など

### 学生による学習支援

学生が主体となって運営する、学生のためのサポートチーム  
● ウェルナビ(ウェルカムナビゲーション)  
● 言語学習センター(LLC)  
言語学習をサポート  
● 数理学習センター(MSLC)  
数理系科目の学習をサポート  
● ライティングセンター(MWC)  
文章を書く力の向上をサポート



### 海外留学／国内留学

19カ国1地域50大学と協定を締結し、毎年多くの学生を海外留学へ派遣しています。また、国内においても20大学と協定を締結しており、国内での留学も可能です。  
※2025年12月時点の情報です。協定校数は随時増減しますので、最新の情報は大学へご確認ください。

### 就職状況

毎年、全国各地から本学へ入学しています。卒業後は半数以上の学生が次の目標に向けて島から飛び立っています。

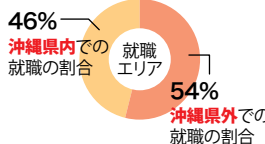

学校の詳細や  
資料請求はこちら



名桜大学



資料請求

志望校の資料請求はシンガク図鑑公式サイトで!!



## 沖縄県立看護大学



〒902-8513 沖縄県那覇市与儀1-24-1  
☎098-833-8800

### 人々の生命を大切にする人間性豊かな看護職者の育成をめざす

本学の教育理念は、生命の尊厳を重視し豊かな人間性を養い、変化の進む社会において、幅広い視野を持ち、看護を科学的に実践できる看護職者を育成し、それにより人々の健康と福祉に貢献することです。

#### 設置学部

##### ■看護学部

看護学科：本学の看護教育の体系は、教養科目、専門関連科目からなります。専門関連科目は、専門教養科目、統合科目、広域・基盤看護科目、生涯発達看護科目があり、段階

的に学んでいきます。また、島嶼県である沖縄の地理・歴史及び文化等を踏まえた島嶼保健看護の課目（離島実習等）を導入した教育を実施しています。

##### ■大学院保健看護学研究科

本学は、高度なケアの実践や教育・研究活動を目指す人のために、大学院博士前期及び後期課程も設置されています。特に、大学院博士前期課程では4分野（小児、精神、がん、老年）の高度実践看護師養成のための教育課程を設けています。

##### ■教育管理棟

キャンパスの中枢となる建物です。事務部門や講義室、視聴覚室、各種実習・演習室、L.L.教室などを設けています。とりわけ基礎看護実習室、助産実習室、小児看護実習室、母性看護実習室のほか、各種の演習室を個別に設けるなど、本学の特色を随所に見ることが出来ます。

##### ■図書館

約71,000冊の蔵書が収容されており、主に看護・保健医療関係資料を収容しています。館内には蔵書検索専用パソコンが3台設置されており、情報検索に利用されています。また、蔵書検索はインターネットで公開されており、館外からも検索を行うことが可能です。閲覧席128席のほか、視聴覚資料が視聴できるAVブース、グループで使用できる学習室などを備えています。特に閲覧室は天井が高く、明るい



#### 初年度納入金

**(県内)81.78万円**

(入学金:282,000円 授業料535,800円)

**(県外)104.78万円**

(入学金:512,000円 授業料535,800円)

#### 減免制度

授業料などの減免制度

#### 奨学金制度

日本学生支援機構

沖縄県国際交流人材育成財団

沖縄県看護師等修学資金

雰囲気の中で学習に励むことができます。

##### ■研究・福利棟

1階には学生食堂、ラウンジ、学生会室、クラブ室など学生のための各種施設が入っています。また、2・3階フロアは教員研究室となっていますが、通常の研究活動のほか、授業での不明な点や学生生活の相談を受けるなど、教員と学生のコミュニケーションや交流を深めるための大切なエリアです。

##### ■ICT

2019年から効率的かつ自主的に学習する教育環境の充実を図ることを目的に、学生1人に1台ノートパソコンを貸与しており、レポートのペーパーレス化、課題のプレゼンテーション資料の作成等に活用されています。

#### 資格(学位・資格等)

- 学士・修士・博士(看護学)の学位
- 看護師及び保健師の国家試験受験資格
- 看護教諭2種免許取得資格

#### 就職

病院、保健所、診療所、市町村、行政機関 その他

#### その他

##### ■国際交流

夏休み・冬休み期間を利用して海外研修/ワイセセミナーや台湾研修を実施しています。またハワイや台湾からの留学生の受け入れもしています。

##### ■県立看護大へのアクセス

『看護大前』バス停下車、徒歩1分。  
『与儀十字路』バス停下車、徒歩5分。

学校の詳細や資料請求はこちら



沖縄県立看護大学



資料請求

志望校の資料請求はシンガク図鑑公式サイトで!!



## 沖縄県立芸術大学



〒903-8602 沖縄県那覇市首里当蔵町1-4  
☎098-882-5080

### 日本最南の地から豊かな伝統的視野を持つ人材を育てる。

#### 設置学部

##### ■美術工芸学部

美術学科(絵画専攻/彫刻専攻/芸術学専攻):造形芸術の基本となる分野についての教育研究を目的としています。

デザイン工芸学科(デザイン専攻/工芸専攻):生活に関わる造形芸術についての教育研究を目的とし、特に沖縄における伝統工芸との関係からデザインと工芸の密接な関連性を重視した教育に特色をおいています。

##### ■音楽学部

音楽学科(音楽表現専攻、音楽文化

専攻、琉球芸能専攻):琉球芸能専攻は、最も特色ある分野として、地域の個性的な伝統音楽、芸能の実技を教育しています。また、音楽表現専攻では、現代の音楽教育の普遍的基礎として、西洋古典の音楽を教育しています。さらに、音楽文化専攻は、両者を理論面から、または創作面から総合的に支える教育研究を行っています。

##### ■大学院

造形芸術研究科※修士課程(生活造形専攻/環境造形専攻/比較芸術学専攻):造形芸術の各分野における高度な専門的能力を養成するこ

とを目的としています。

音楽芸術研究科※修士課程(舞台芸術専攻/演奏芸術専攻/音楽学専攻):音楽芸術の各分野における高度な専門的能力を養成することを目的としています。

芸術文化学研究科※後期博士課程芸術文化学専攻(比較芸術学研究領域/民族音楽学研究領域/芸術表現研究領域):建学の理念に基づき、伝統芸術・民族芸術の汎アジア的基盤での育成・研究をはかり、美術・音楽・芸能等諸芸術文化の国際的な比較研究の場を展開して、高度な専門知識と能力を有する指導者を育成することを目的としております。



#### 初年度納入金

**(県内)81.7万円**

**(県外)104.7万円**

※実習経費は含まれていません

#### 奨学金

(公財)沖縄県立芸術大学芸術振興財団奨学金、(公財)沖縄県国際交流・人材育成財団奨学金

#### 資格

##### ■教育職員免許状

(中学校・高等学校)

本学を卒業するために必要な単位を修得し、かつ免許教科の種類に応じ、所定の単位を履修すれば美術、工芸、音楽などの教育職員免許状を取得できます。

##### ■博物館学芸員資格

本学を卒業するために必要な単位を修得し、所定の単位を履修する

ことにより、博物館学芸員の資格を取得することができます。

#### その他

##### ■芸術文化研究所と公開講座

地域社会との関連に重点をおき、地域の伝統芸術及びその関連分野の研究・調査を行い、伝統芸術の特色を解明します。これを通して伝統芸術の後継者の育成指導を図り、伝統芸術を基調とする芸術文化の創造と発展に寄与することを目的としながら、その成果を公開講座等を通じて地域社会へ還元しています。

##### ■附属図書館

約90,000冊の蔵書をはじめ各種雑誌、AV資料、楽譜、卒業生の論文や演奏資料等があります。沖縄およびアジア諸国関係資料や芸術関係図書を中心に収集、保存し、利用に供する地域的性格を持つ図書館です。

##### ■芸術資料館

絵画、彫刻、陶磁器、染織、漆器、楽器、その他の芸術作品等の貴重資料のほか、本学卒業修了制作買い上げ作品が収蔵されています。また、鎌倉芳太郎の資料や岡村吉右衛門のユニークなコレクションがあります。

##### ■奏楽堂

客席390席のホールを中心とし、練習室、講義室、録音スタジオを備えており、音楽教育に重要な役割を担う施設です。

学校の詳細や資料請求はこちら



沖縄県立芸術大学



資料請求

志望校の資料請求はシンガク図鑑公式サイトで!!





## 沖縄大学



〒902-8521 沖縄県那覇市宇園場555番地  
☎098-832-3270 ✉ [adpr@okinawa-u.ac.jp](mailto:adpr@okinawa-u.ac.jp)

**視野を広げる沖大の学び！  
4年間でいろいろな事に挑戦しよう！**

### 設置学部

#### ■経法商学部

#### 【経法商学科】

法律・経済・経営を総合的に学ぶ学科。法律のプロ、ビジネスのプロ、公務員に必要な英知と実務力が同時に向上。自分の人生をデザインする力を高める講義やサポート体制も充実。

#### ■人文学部

#### 【国際コミュニケーション学科】

英語と中国語、韓国語の語学力を柱に、異文化理解と実践的なカリキュラムで才能を開花させ、世界を舞台に働くスペシャリストを育てる学科です。

#### 【福祉文化学科】

社会福祉専攻：社会福祉士と精神保健福祉士の国家試験受験資格をダブルで取得できる学科。実践能力を身につけ、多様な福祉分野で活躍する道が開かれます。健康スポーツ福祉専攻：地域に根ざした健康活動の指導者養成を目指す、保健体育教員免許をはじめ、スポーツ関連資格も取得できます。

#### 【こども文化学科】

こども達の心理や発達、こどもを取り巻く環境等を学び、幅広い教養と専門知識、深い問題意識を有する小学校教員など教育のプロを育成します。



#### ■健康栄養学部

#### 【管理栄養学科】

「地域に根ざした健康活動に寄与する栄養に関する専門家の養成を目指す」という目標を掲げ、食による健康の保持増進並びに傷病者療養のための栄養管理や栄養指導のできる「管理栄養士」を養成します。



### 初年度納入金

**96.1～116.1万円**

(学科により異なります)

### 奨学金

本学では大学独自の「学内奨学金」が11種類あり、返済不要の給付型または減免型です。

### 資格

本学ではキミの実になり身を助ける「資格取得・試験対策講座」を多数開いています。各種教員免許の取得も目指せます。

#### ■経法商学科

中学校教諭1種(社会)、高校教諭1種(地歴・公民)  
公務員専門学校のLECと連携した公務員試験対策講座(受講料無料)を開講。

#### ■国際コミュニケーション学科：中学・高校教諭1種(英語)、日本語教員資格(日本語教員養成課程終了証)

#### ■福祉文化学科：社会福祉士・精神

保健福祉士国家試験受験資格、健康スポーツ福祉専攻：中学校教諭1種(保健体育)、高校教諭1種(保健体育)、健康運動実践指導者受験資格、パラスポーツ指導員(初級、中級)、レクリエーション・インストラクター ※国家試験対策も充実!

#### ■こども文化学科：小学校教諭1種、児童厚生員

#### ■管理栄養学科：栄養士免許、管理栄養士国家試験受験資格、栄養教諭1種

### 就職

就職支援課では、最新の就職情報の発信はもちろん、独自の求人開拓や積極的な斡旋、面接指導など、あらゆるカタチでみなさんの就職を応援。就職支援課スタッフ全員で、ツボを抑えたサポートを展開しています。

### その他

#### ■国内外派遣制度

本学に在籍しながら国内外の大学に留学できる「派遣留学制度」があり、提携大学の学生との交流を通して、さまざまな刺激を受け学ぶことができます。留学は大きく分けて短期留学(約1ヶ月)と長期留学(約6ヶ月～1年)があり、派遣先の大学で取得した単位は卒業単位として認定されます。留学しながら、4年間の卒業を目指すことができます。

■充実した「教員採用試験」対策  
こども文化学科では2025年度の教員採用試験(小学校)で、34名の現役合格者を輩出しています。その他にも中学校1名(保健体育)で現役合格者を輩出しています。さらに過卒生も20名(小学校14名、中学英語1名、保健体育5名)が合格しています。沖大の魅力は、学生同士で切磋琢磨できるだけではなく、過卒生のサポートもしっかり行っているところです。

## 沖縄キリスト教学院大学 沖縄キリスト教短期大学

〒903-0207 沖縄県西原町字翁長777  
☎098-945-9782 ✉ [nyushi-ocu@ocjc.ac.jp](mailto:nyushi-ocu@ocjc.ac.jp) [nyushi@ocjc.ac.jp](mailto:nyushi@ocjc.ac.jp)

**観光文化学科が2024年4月より開設。  
「英語」と「観光」を学ぶならキリ学！  
「こども」のことを学ぶならキリ短!!**



本学では、徹底した「英語」と「観光」「保育」の専門教育、「キリスト教」「平和」「沖縄」を基礎とした教養教育を提供し、社会に有用な人材を育成します。

### 設置学部・学科

#### ■沖縄キリスト教学院大学

#### 人文学部

英語コミュニケーション学科/4年：国内屈指の外国人教員比率を誇り、生きた英語に触れることによって英語コミュニケーション能力を高め、仕事で活かせる実践的なスキルを修得します。また、国際関係や異文化

コミュニケーション関連におけるアクティブラーニングの講義も多数そろえ、地域社会に貢献できる人材を育てます。教職課程では高等学校教諭一種免許(英語)、中学校教諭一種免許(英語)が取得可能となり英語教職科目を通して、英語教育の理論を学び、実践力を養います。国際理解教育や平和教育に貢献し、国際交流の場で指導力を発揮できる教師としての資質と教育力を培っていきます。  
観光文化学科/4年：平和な地域社会・国際社会の実現へ貢献する人材の育成を土台にして、持続的な文

化振興及び観光振興の発展に貢献できる能力を身につけることを目的とした学科です。アジア、世界の観光客を視野に、「英語」「中国語」「韓国語」の3か国語を学びます。国際文化交流を目的とした「国際文化交流海外研修」が必修で、異文化体験を通して学びを深めます。

#### ■沖縄キリスト教短期大学

地域こども保育学科(2024年度4月より「保育科」から名称変更)/2年：保育士資格・幼稚園教諭二種免許状取得のため、豊富なカリキュラムを揃え、即戦力となる保育者の養成を図ります。また、子どもを取り巻く

### 就職

体系的なキャリア教育に加え、学生一人ひとりの進路希望や性格、長所を見極めながら、個別面談を通してきめ細やかな就職支援を行います。「なぜ働くのか?」という気づきから、理想の進路を手にするまで徹底した個別支援を行います。

### その他

#### ■LL/CALL PCラボシステム

すべてのパソコンに「英語の発音、スピーチ、リスニング」の指導を行うソフトが装備されており、同時通訳等の授業で利用しています。最新型のMac専用教室もできました。

#### ■ピアノレッスン室

防音・エアコンが完備された個人レッスン室が18室あり、全学生が自由に使用できる環境が整っています。授業後などに猛特訓できます!!

#### ■長期休暇を利用した海外研修

各学科ごとに海外研修を実施します。英語コミュニケーション学科はフィリピン又はオーストラリア、ハワイ、観光文化学科は台湾、中国、韓国、ハワイで海外の歴史・文化に触れ、現地学生との交流や文化交流を体験します。地域こども保育学科はハワイまたは台湾で海外の幼児教育・保育について知見を広げます。

#### ■留学制度

在学留学特別奨学金を受給することで卒業期間を延長せずに半年間留学することができます。協定校に留学する場合のみ最長1年間の留学が可能

#### ■キャリアアップ制度

四年制大学編入制度(短大)/留学制度/日本語検定・各種検定対策講座/資格取得奨励金給付制度

#### ■入試形態

総合型選抜、学校推薦型選抜、一般選抜、編入学試験  
※詳細については募集要項をご確認ください。

学校の詳細や  
資料請求はこちら



沖縄キリスト教学院大学



資料請求



沖縄キリスト教短期大学



資料請求

志望校の  
資料請求は  
シンガク図鑑  
公式サイトで!!



学校の詳細や  
資料請求はこちら



沖縄大学



資料請求

志望校の資料請求はシンガク図鑑公式サイトで!!





## 沖縄国際大学



〒901-2701 沖縄県宜野湾市宜野湾2-6-1  
☎098-893-8945 ✉entchr@okui.ac.jp

**オキコクには世界を感じる学びがある。  
ジャンプを育み、社会で役立つ行動力を育成します！**

### 設置学部

#### ■ 法学部

(法律学科)：法律を理解することは社会の仕組みを理解すること。家庭や地域から国際問題まで法的観点から対処できる人材を育成します。  
(地域行政学科)：沖縄の未来を担う、「まちづくり」のプロフェッショナルへ！政治・行政の取り組みで解決策を見つける市民リーダーを育てます。

#### ■ 経済学部

(経済学科)：私たちの経済生活をどう充実、発展させたらよいのかを研究し、沖縄という地域から世界をみるこ

とができる人材を育てます。  
(地域環境政策学科)：「地域経済」と「環境政策」の両分野を融合させ、様々な課題にアプローチし、地域社会に貢献できる人材の育成を目指します。

#### ■ 産業情報学部

(企業システム学科)：ビジネスを科学する！ビジネスに必要な実践的な知識や技術を専門的・体系的に学びます。  
(産業情報学科)：産業社会を取り巻く経済・IT・語学の習得、ITと産業社会の関係を学びます。実践的企業実習プログラムで就活へのステップに。

#### ■ 総合文化学部

(日本文化学科)：沖縄と日本の文化に対する造詣を深め、豊かな教養、思

考力、表現力、自己実現力を身につけることができます。

(英米言語文化学科)：実践的英語力を徹底して身につけ、また情報処理技術も学ぶことで、グローバルなセンスを磨きます。

(社会文化学科)：琉球列島を中心とする南島地域の社会のあり方、文化の特徴を研究します。

(人間福祉学科)：社会福祉専攻/福祉・医療・保健・教育の各分野で活躍できる人材を養成し、関連資格取得のための積極的支援を行います。

心理カウンセリング専攻/人間のこころの働きについて学び、社会で、人の

### ■ 国内留学

国内7大学の協定校へ交換留学(半年または1年間)できる制度です。

### ■ 語学教育

グローバル教育支援センターを開校し、外国語学習に最適なCALLシステム(コンピュータ語学学習システム)を導入。自らの目標到達レベルを確認し、弱点部分を集中強化。着実に語学能力の向上を実現できる理想的な環境です。

### ■ 図書館

全6フロアにもおよぶ図書館は大学のシンボリック的存在。約50万冊の蔵書を誇り、グループ学習室、ラーニングcommons、上映会のできるAVホール、個別にCD・DVDが視聴できるAVコーナー、PCコーナーなど、設備が充実しています。

### ■ アカデミック・アドバイザー

ゼミ担当教員が履修方法や学習面でのきめ細かい指導を行い、学生生活をサポートします。

### つづき

ここで、今起きていることを敏感に感じ、考え、行動する知的センスを磨きます。

### 初年度納入金

**97.11万円**

### 奨学金

大学独自の奨学金は特待奨学金をはじめ、留学支援やスポーツ・文化活動支援など多種多様で、返済義務のない給付型です。大学生活を経済面からバックアップします。

### 資格

中学教諭一種／高校教諭一種／小学校教諭二種(外部機関との連携による)／日本語教員／博物館学芸員／図書館司書／学校図書館司書教諭／社会福祉士国家試験受験資格／精神保健福祉士国家試験受験資格 など



沖縄国際大学



資料請求

志望校の資料請求はシンガク図鑑公式サイトで!!



## 厚生労働省所管 沖縄職業能力開発大学校

〒904-2141 沖縄県沖縄市池原2994-2  
☎098-934-4808(学務課)

**学びのすべてがチカラ(技術)になる！  
技術力は即戦力！**



沖縄職業能力開発大学校は、専門課程(2年間)に加え、応用課程(専門課程卒等対象・2年間)を設置し、沖縄県内をはじめとした産業界のニーズに対応した教育訓練を展開しています。

### 設置学科

■ 生産機械技術科/2年/20名：様々な機械部品を作る機械の設計・製作に必要な知識と技術を学び、設計から加工・組立・制御まで、ものづくりができる実践技能者の育成が目標です。

■ 電子情報技術科/2年/25名：情報通信ネットワークやIT社会を形成す

るエレクトロニクス技術、コンピュータ技術、通信・ネットワーク技術に関するものづくりへの適応技術を習得し、組込み技術といったハードウェアとソフトウェアの融合分野を担う実践技能者(組込みシステム技術者)の育成が目標です。

■ 電気エネルギー制御科/2年/25名：現代社会に不可欠な電気エネルギーに関して、発電、電力輸送、電子回路、コンピュータによる自動制御など、幅広い知識と技術を持った電気系実践技能者の育成が目標です。

■ 住居環境科/2年/20名：建築構造・計画・法規・施工の基礎的な知識を学

び、建築設計、インテリア設計、建築CAD、施工実習、測量、材料実験等を通して実践的な技術を習得し、豊かで快適な居住環境を創造する設計・施工管理能力を持つ人材の育成が目標です。

■ 物流情報科/2年/20名：輸送・配送・荷役・製品の出入庫などの物流管理、及び貿易、情報技術等を学び、物流の自動化技術や物流情報システムの構築技術を習得し、物流の専門スタッフとして社会に貢献できる人材の育成が目標です。

■ 国際ホスピタリティ観光科(ホテルビジネス科)/2年/20名：観光・企画・営業・接客サービスについての専門的知識

### つづき

及び技能を習得し、将来、ホテルスタッフとしてホスピタリティ豊かなリーダーとして活躍できる人材の育成が目標です。

### 初年度納入金

授業料：年間**55.9万円**  
(入校料：16.9万円を含む)

### 減免制度

経済的理由等により授業料の納付が困難で、かつ学業成績が優秀である者を対象とした授業料(全額・2/3・1/3)免除制度があります。

### 奨学金

・技能者育成資金融資制度(厚生労働省が設置)  
※一定の要件を満たした訓練生に対して有利子・無担保で一定限度額まで融資する制度です。  
詳細は本校にお問い合わせください。

### 資格

#### ■ 技能検定学科試験免除

修了時に技能検定2級受検資格が得られ、在校中に行われる技能検査合格者には学科試験が免除されます。

■ 職業訓練指導員免許受験資格  
技能検査合格者は、一定期間の実務経験を経た上で、法定講習を受講することで、専攻関連分野の職業訓練指導員免許を取得することができます。

#### ■ 1・2級建築士受験資格

住居環境科修了生は、修了時に1級建築士と2級建築士の受験資格が得られます。(H30年12月14日公布建築士法改正による)

### その他

#### ■ 応用課程への進学

専門課程修了後、本校応用課程もしくは全国の職業能力開発大学校応用課程への進学が可能です。



沖縄職業能力開発



資料請求

志望校の資料請求はシンガク図鑑公式サイトで!!



## 主に高校新卒者を対象とする 文部科学省外の大学校

大学と大学校とはなにが違うのだろう。大学校と付いている学校は、文部科学省以外の省庁や独立行政法人、県が認可または設置する高等教育機関や養成学校の場合がほとんどです。ただし修業年数や称号はそれぞれ違いがあり、高校新卒者を対象とするとほぼ下記の表の通りとなります。最大の特徴は全般

的に学費が安いことと、国の設置する大学校の場合は入学すると該当省庁の国家公務員職員となり、学費が無料であるだけでなく、給料が支給される学校もあります。耳慣れない学校も多くあると思いますが、卒業後の進路が自分の希望にあっているなら、迷わずチャレンジしてみましょう！

学校名	学科	修業年数	称号	身分	卒業後の進路
防衛大学校①	本科	4年	学士	国家公務員	陸・海・空 各自衛隊の幹部(曹長)
防衛医科大学校①	医学科	6年	学士	国家公務員	陸・海・空 各自衛隊の幹部(曹長・医師国家資格に合格すると2尉)
海上保安大学校②	本科	4年	学士	国家公務員	海上保安官
気象大学校③	大学部	4年	学士	国家公務員	気象庁職員
航空保安大学校④	本科	2年	—	国家公務員	国土交通省航空保安職員
国立清水海上技術短期大学校④	—	2年	—	学生	航海士、機関士、海技大学校進学…等
国立波方海上技術短期大学校④	—	2年	—	学生	内線船舶職員、海技大学校進学…等
国立看護大学校⑤	看護学部	4年	学士	学生	国立高度専門医療センター
職業能力開発総合大学校⑤	長期課程	4年	学士	学生	職業訓練指導員、一般企業、研究課程進学…等
職業能力開発大学校⑤	専門課程	2年	—	学生	一般企業、応用課程進学…等
職業能力開発短期大学校⑤	専門課程	2年	—	学生	一般企業、応用課程進学…等
水産大学校⑥	本科	4年	学士	学生	水産関連企業、一般企業、大学院進学…等
道府県立農業大学校⑦	専修学校 専門課程	2年	専門士	学生	農業経営、農業法人…等
	養成部門	2年	—		
栃木県立衛生福祉大学校⑧	専修学校 専門課程	1～3年	専門士	学生	病院、保育所、歯科診療所、公務員…等
長野県福祉大学校⑧	専修学校 専門課程	1～2年	専門士	学生	保育所、介護施設…等

【所管または省庁】

①防衛省 ②海上保安庁 ③気象庁 ④国土交通省 ⑤厚生労働省 ⑥水産庁 ⑦農林水産省 ⑧都道府県

## 北九州市立大学

〈北方キャンパス〉〒802-8577 北九州市小倉南区北方4丁目2番1号  
〈ひびきのキャンパス〉〒808-0135 北九州市若松区ひびきの1番1号  
☎093-964-4196 ✉kouhou@kitakyu-u.ac.jp



### テーマは、地域・環境・世界・情報

2026年に創立80周年を迎える北九州市立大学は、「地域」「環境」「世界(地球)」「情報」の4つをビジョンとして位置づけています。時代のニーズに応えるとともに、これらが共生する持続可能な社会の創造に向けて、全力で取り組みます。

(比較文化学科／人間関係学科)  
■法学部  
(法律学科／政策科学科)  
■地域創生学群(地域創生学類)  
■国際環境工学科  
(環境化学工学科／機械システム工学科／情報システム工学科／建築デザイン学科／生命工学科)

初年度納入金  
**81.78万円**(北九州市内居住者)  
**95.88万円**(上記以外の者)  
(入学金を含む)

奨学金  
■日本学生支援機構奨学金  
■北九州市奨学金  
■あしなが育英会奨学金



### 設置学部

■外国語学部  
(英米学科／中国学科／国際関係学科)  
■経済学部  
(経済学科／経営情報学科)  
■文学部

### 資格

【取得資格】中学校教諭一種免許状(英語・社会・国語)、高等学校教諭一種免許状(英語・中国語・公民・国語)、認定心理士、社会教育主事任用資格、博物館学芸員、スクール(学校)ソーシャルワーク教育課程認定修了資格、バラスポーツ指導員、毒物劇物取扱責任者  
【受験資格】社会福祉士、自動車整備士、自動車整備管理者、管工事施工管理技士、1級建築士、2級建築士、管工事施工管理技士(2級)、木造建築士、建築設備士 など  
(※学部・学科によって異なる)



### 就職

(主な就職実績)  
日本航空(JAL)、全日本空輸(ANA)、福岡銀行、良品計画、日本生命保険、ファーストリテイリング、リクルート、九電工、ゼンリン、鹿島建設、LIXIL 他  
【公務員】  
北九州市役所、福岡県庁、福岡県教育委員会、沖縄県庁、海上保安庁、門司税関、東京国税局 他

### キャリアセンター

社会で求められる力を養成し、きめ細かい就職活動支援を行います。社会で活躍できる人材へのステップアップを支援します！

### オープンキャンパス



■春のオープンキャンパス  
2026年3月20日(金・祝)  
※北方キャンパス(文系)・ひびきのキャンパス(理系)同時開催予定。  
※最新情報や予約については、大学HPをご確認ください。

▶入試関連イベント等の情報はこちら



学校の詳細や資料請求はこちら



北九州市立大学



資料請求

志望校の資料請求はシンガク図鑑公式サイトで!!





## 九州医療科学大学



〒882-8508 宮崎県延岡市吉野町1714-1  
☎0982-23-5555 ✉kouhou@phoenix.ac.jp

### 薬学・医療系をめざす人に優しい『応援学費』

九州医療科学大学では物価高の時代に、学費が高いからと進学を諦めないように、薬学・医療系私立大学ではトップクラスの低学費を実現し、あなたの学びを応援します。

#### 設置学部

##### ■社会福祉学部

##### スポーツ健康福祉学科

[ソーシャルワークコース/スポーツ科学コース/救急救命コース/鍼灸健康コース]

##### ■臨床心理学部

##### 臨床心理学科

[心理・福祉コース/言語聴覚コース]

##### ■薬学部

##### 薬学科 [6年制]

##### 動物生命薬科学科 [4年制]

##### ■生命医科学部

##### 生命医科学科

[臨床検査技師コース/細胞検査士コース]

#### 初年度納入金

入学金(全学部) **30万円**

授業料・施設設備費

薬学部(薬学科):150万円

社会福祉学部・臨床心理学部・薬学部(動物生命薬科学科)・生命医科学部:125万円



#### 奨学金

##### ■九州医療科学大学家賃補助制度

・家賃の半額(上限金額2万円/月)

・4年間(薬学科においては6年間)

沖縄県及び離島出身者に対し、経済的負担を軽減することにより学業に専念できる環境を整備することを目的とした奨学金制度です。

※その他奨学金制度や入試特待生の詳細については本学HPをご確認ください。

### 取得可能資格

#### 主な目標資格

##### ●取得できる資格

〈社会福祉学部〉中学校教諭一種免許状【保健体育】(国)、高等学校教諭一種免許状【保健体育】(国) ほか  
〈薬学部〉○動物生命薬科学科/学芸員(国)

##### ●受験資格が得られるもの

##### 〈社会福祉学部〉

救急救命士(国)、社会福祉士(国)、精神保健福祉士(国)、はり師(国)、きゅう師(国) ほか

##### 〈臨床心理学部〉

言語聴覚士(国)、社会福祉士(国)

##### 〈薬学部〉

○薬学科/薬剤師(国) ○動物生命薬科学科/愛玩動物看護師(国)、実験動物1級・2級技術者  
〈生命医科学部〉臨床検査技師(国)、細胞検査士

### 就職支援

#### 「キャリアサポートセンター」

個別支援と、独自の求人開拓に力を入れています。1年次から最終学年次まで通して、計画的に就職指導や個別相談、セミナーさらには学内で就職面談会も開催。センター側も常に学生に合った求人先を開拓しています。

### オープンキャンパス

オープンキャンパス2026

2026年3月20日(祝・金)、6月21日(日)、7月12日(日)、8月8日(土)



### その他

#### ●「応援学費」を導入。

薬学・医療系をめざす人に優しい『応援学費』として、私立薬学・医療系大学ではトップクラスの学費「低額化」を実現しました。

薬学科・・・150万円/年

薬学科以外の学科・・・125万円/年

※入学金は別途必要

※実習費は別途必要



#### ●地域で活躍する

2024年4月スポーツ健康福祉学科に南九州初の『救急救命士』を養成する救急救命コースを開設しました。

## 長崎国際大学



〒859-3298 長崎県佐世保市ハウステンボス町2825-7  
☎0956-39-2020 ✉kikaku@niu.ac.jp (入試・募集センター)

### 沖縄から佐世保へ! 沖縄出身者101名在籍!

人間尊重を基本理念に、よりよい人間関係とホスピタリティを探究し、社会・文化・健康に貢献するスペシャリストを育成しています。

#### 設置学部

##### 【人間社会学部】 ■国際観光学

科:観光及び関連する専門知識・技能を修得し、観光産業・事業、国際交流、まちづくりの各分野で実践的に活躍できる人材を育成します。国内外での研修やハウステンボスを始め、様々な業界でのインターンシップを実施。留學制度も充実しています。

##### ●観光マネジメントコース

##### ●スポーツツーリズムコース

##### ■グローバルツーリズムコース

福祉に関する様々な専門知識と技能を修得し、福祉の分野で活躍できる人材を育成します。徹底した少人数教育と豊富な実習で、理論と実学をバランスよく身につけます。

【健康管理学部】 ■健康栄養学科:「医学を基本とした栄養学」を基本理念に、健康と医療の結びつきを十分に理解した栄養学のスペシャリストを育てます。教員のほとんどが医師や管理栄養士などの有資格者とい



う恵まれた環境も大きな特色です。  
【薬学部】 ■薬学科:地域の保健・医療サービスやチーム医療などに参画できる優秀な薬剤師を養成するため、6年一貫の体系的なカリキュラムを編成しています。特に少人数による教育を重視し、学生が教員と密に触れ合える機会を多く設け、国家資格取得に向けたサポートを充実させています。

#### 初年度納入金

**122~200万円**

(学科により異なります)

(入学金25万円含む)

### 特待生制度

ほぼすべての入試において、全学部学科を対象とした特待生制度を設けています。授業料が最大0円や国立・公立大学とほぼ同額など7段階(S・A・B・C1・C2・D・E)あり、学業成績が入学後一定の基準を満たせば最大4年間(薬学部6年間)免除されます。薬学部では、入学後も学業成績により、翌年度の授業料を減免する薬学特待生制度があります。

### 資格

##### ■国際観光学

科 ●学芸員 ●中学校教諭一種免許状(英語・社会・保健体育) ●高等学校教諭一種免許状(英語・地理歴史・保健体育) ●旅行業務取扱管理者(総合・国内) など

##### ■社会福祉学

科 ●社会福祉士(国家試験受験資格) ●精神保健福祉士(国家試験受験

資格) ●介護福祉士(国家試験受験資格) ●高等学校教諭一種免許状(福祉) ●パラスポーツ指導員(初級) ●スクールソーシャルワーカー など

##### ■健康栄養学

科 ●管理栄養士(国家試験受験資格) ●栄養士 ●栄養教諭一種免許状 ●食品衛生監視員(任用資格) ●食品衛生管理者(任用資格)

##### ■薬学科

●薬剤師(国家試験受験資格) ●向精神薬取扱責任者 ●麻薬取締官(任用資格) ●薬事監視員 ●危険物取扱者[甲種]受験資格 など

### 学生生活

おしゃれな女子寮を備えています。充実した設備と万全のセキュリティで、快適な寮生活を自分らしく楽しんでください。  
・ブルーメンダールマンション(女子寮) 120室 オートロックセキュリティ

・チューリップハウス(女子寮) 80室 食事付きの寮で管理人さんが24時間常駐

### News & Topics

#### ■高い国家資格取得!

学生一人ひとりに合わせた徹底した指導が高い国家資格取得を生み出しています。沖縄出身卒業生累計

・管理栄養士 **177名**

・薬剤師 **45名**

#### ■沖縄で入試を実施!

推薦型選抜A日程:11/21(土)

一般選抜A日程:2/4(木)・5(金)

沖縄県市町村自治会館

### オープンキャンパス2026

7/19(日)・8/2(日)・8/23(日)

11:00~14:00

※硬式野球部合同練習会開催(予定)

7/18(土)・8/1(土)

詳細は硬式野球部HPにて、ご確認ください。

学校の詳細や資料請求はこちら



九州医療科学大学



資料請求

志望校の資料請求はシンガク図鑑公式サイトで!!



学校の詳細や資料請求はこちら



長崎国際大学



資料請求

志望校の資料請求はシンガク図鑑公式サイトで!!





## 福岡教育大学



〒811-4192 福岡県宗像市赤間文教町1-1  
☎0940-35-1200 ✉nyushi@fukuoka-edu.ac.jp

### あすの教育に、夢を。

福岡教育大学は、大学に4年以上修業し、「幅広い視野と豊かな教育」「高い専門性」「確かな実践力」を重点とする学士力を身につけ、かつ所定の単位を修得した学生に対して、卒業時に「学士（教育学）」の学位を授与します。

#### 設置学部

##### ■教育学部

・初等教育教員養成課程  
（幼児教育プログラム/小学校教育専攻プログラム/人文・社会教育プログラム/理数教育プログラム/芸術・実技教育プログラム）

・中等教育教員養成課程  
（中等教育プログラム）  
〈国語専攻/社会科専攻/数学専攻/理科専攻/英語専攻/音楽専攻/美術専攻/保健体育専攻/家庭専攻/技術専攻/書道専攻〉  
・特別支援教育教員養成課程  
（特別支援教育初等教育プログラム/特別支援教育中等教育プログラム）

#### 初年度納入金

**81.78万円**（入学料含む）

#### 奨学金

日本学生支援機構奨学金  
【大学独自（未来奨学金）】  
学業成績優秀者奨学金  
国際交流協定校派遣支援奨学金

#### 資格

初等教育教員養成課程  
幼稚園教諭一種  
小学校教諭一種  
中等教育教員養成課程  
中学校教諭一種（国語/社会/数学/理科/英語/音楽/美術/保健体育/家庭/技術）  
高等学校教諭一種（国語/地理歴史）



#### つづき

史/公民/数学/理科/英語/音楽/美術/工芸/保健体育/家庭/工業/書道）  
特別支援教育教員養成課程  
小学校教諭一種  
中学校教諭一種  
特別支援学校教諭一種

#### 就職・キャリア支援

卒業後の進路実現へ向けて、「キャリア支援センター」を設置しています。通常の授業とは別に、2年生から「教員採用試験のための特別講座」を開講したり、3年生を対象に前期・後期に就職ガイダンスを開催するなど、教員への就職をはじめ、企業や公務員など様々な進路に向けた幅広いサポート体制が充実しています。



#### 就職

小学校教諭、中学校教諭、高等学校教諭、特別支援学校教諭、幼稚園教諭、幼保連携型認定こども園保育教諭、公務員（検察庁、法務教官、刑務官、熊本県、福岡県、福岡市、北九州市、古賀市、宗像市、福岡県警 ほか）、（株）NTTデータCCS、JR九州システムソリューションズ（株）、富士ソフト（株）、三菱総研DCS（株）、オリンパスマーケティング（株）、（株）良品計画、独立行政法人国立青少年教育振興機構、日本年金機構 ほか

#### 国際交流

アジア・欧米圏の10校を超える大学と交流協定を結んでおり、半年から1年の留学が可能です。協定校への留学は休学の必要がなく、留学先の大学の授業料が免除されます。他に、1か月ほど海外に滞在し、語学や文化を学ぶ短期留学も実施しており、協定校以外への留学も可能です。これらの留学のための奨学金制度もあります。また、正課授業とは別に語学文化講座も定期的に行っています。



学校の詳細や  
資料請求はこちら



福岡教育大学



資料請求

志望校の資料請求はシンガク図鑑公式サイトで!!



## 岡山商科大学

〒700-8601 岡山県岡山市北区津島京町2丁目10-1  
☎086-256-6652（入試課） ✉nyusi@po.osu.ac.jp

### 晴れの国 岡山で「やりたいことを見つける幸せ」「就職・大学院進学に強い大学」です。

「3段階教育システム」を実践。第1ステップで、基礎・専門知識を修得し、「理論力」を強化。第2ステップで、アクティブラーニング形式の講義により「問題解決能力」、「会話力」を修得。第3ステップで実践型の「フィールドスタディ」等の体験を通して「現場力」を修得します。

#### 設置学部

一人ひとりの可能性を広げるために、何を学び、どんな価値観を育てていくかを大切に考え、より実践的な3学部4学科13コースを設置している社会科学系総合大学です。



60周年記念事業として新校舎OPEN

#### ■法学部

法学科：公務員コース／企業コース

#### ■経済学部

経済学科：経済理論・政策コース／金融コース／経済データサイエンスコース／国際コース

#### ■経営学部

経営学科：経営コース／情報・メディアコース／会計コース

商学科：マーケティングコース／企画開発コース／観光・地域開発コース／ファイナンシャル・プランニングコース

#### 初年度納入金

（全学部）**126万円**（2025年4月入学実績）

#### 就職

■キャリアセンター（就職支援）  
夢に近づくために、学生一人ひとりの適性を見極め、計画的できめ細かく支援する体制が充実しています。2024年度卒業生就職率 98.6%（2025年3月現在）  
・学内合同企業説明会  
・業界研究セミナー  
・就職対策講座

#### ■その他

■公務員採用試験に強い  
専門学校と提携し、学内ダブルスクールを行い、年間を通じて、公務員採用試験対策講座を行っています。  
■警察官就職率全国8位  
「朝日新聞出版 大学ランキング2026」（資格採用試験ランキング）  
■全学的教育プログラム  
全学部共通の「金融総合教育プログラム」を設置。各学部の専門知識

#### ■南西諸島出身者 寮費免除制度

南西諸島出身の本学入学学生には、経済的負担を考え、学生寮寮費を4年間全額免除します。学生寮は男子寮、女子寮があります。  
〔寮費免除額〕（2025年4月入学実績）  
寮費（月額）25,000～45,000円  
※別途入居費（25,000円）は必要。  
※各年度適用者数の上限あり。  
※詳細は入試課へお問合せください。



に加え、金融に関する知識と判断力を養成します。また、「データサイエンス・リテラシー教育プログラム」では、数理・データサイエンス・AIに対する関心があり、それらを活用できる基礎的能力を養成します。  
■フィールドスタディ  
学外の地域の人たちと交流を深めながら課題解決に取り組むフィールドスタディを実施しています。



■部活動も活発  
ボウリング、硬式野球、剣道、弓道、柔道、バスケットボール、射撃、ゴルフ、サッカー、陸上競技部など全国レベルで活躍中。  
■沖縄試験場の設置（予定）  
詳細は学生募集要項を参照

学校の詳細や  
資料請求はこちら



岡山商科大学



資料請求

志望校の資料請求はシンガク図鑑公式サイトで!!



## 徳島文理大学 徳島文理大学短期大学部



〒770-8514 徳島県徳島市山城町西浜傍180  
☎0120-60-2455 ✉gogo@tkb.bunri-u.ac.jp

### 9学部28学科の多彩な学びがそろう総合大学！ 約250人の沖縄県出身者が学んでいます！

1895年に創立。131年の歴史と伝統がある本学では、約77,000人もの卒業生を輩出し、現在も約3,900人の学生が在籍しています。学生一人ひとりの夢をかなえるための教育とさまざまなサポートで、みなさんの夢の実現をバックアップします。2025年4月、香川キャンパスは高松駅横へ移転し、高松駅キャンパスとしてスタートしました。

#### 設置学部

◎ 徳島キャンパス  
■ 薬学部 薬学科  
■ 人間生活学部  
食物栄養学科／児童学科／心理学  
科／メディアデザイン学科／

建築デザイン学科／人間生活学科  
■ 保健福祉学部  
口腔保健学科／理学療法学科／看護学科／人間福祉学科  
■ 総合政策学部 総合政策学科  
■ 音楽学部  
音楽学科（ピアノ／声楽／管弦打楽器／音楽クリエイター&アーティスト／音楽療法）  
■ 短期大学部  
商科／言語コミュニケーション学科／生活科学科（生活科学専攻／食物専攻）／保育科／音楽科  
◎ 高松駅キャンパス  
■ 香川薬学部 薬学科



■ 保健福祉学部  
診療放射線学科／臨床工学科  
■ 総合政策学部  
経営学科  
■ 理工学部  
ナノ物質工学科／ロボット創造工学科／電子情報工学科  
■ 文学部  
文化財学科／日本文学科／英語英米文化学科  
初年度納入金  
125～227万円【大学】  
113～154万円【短期大学部】  
（学部・学科・専攻により異なります）

#### その他

■ 約250人のうちなーんちゅが在籍  
沖縄県人会も活発に活動し、大学祭や各種イベントでエイサーを披露しています。  
■ 2026年オープンキャンパス  
<徳島キャンパス>  
3/21（土）、4/26（日）、6/14（日）、7/12（日）、7/25（日）、8/23（日）、9/13（日）  
<高松駅キャンパス>  
4/25（土）、6/20（土）、7/11（土）、8/2（日）、8/23（日）、9/12（土）  
沖縄県限定の交通費サポート制度あり!!（要事前予約）  
<WEB OPEN CAMPUS>  
5/21（木）・5/22（金）19:30～  
<出張オープンキャンパスin沖縄>  
6月および8月に開催予定  
詳しくは大学HP（BUNRI WAY）またはめんそーれ! 徳島文理）をご覧ください。  
■ 沖縄県で受験できます  
対象入試：推薦入試、一般入試

#### 奨学金

「ミライのわたし」予約型応援奨学金（給付）／村崎さい奨学金（給付）／アカンサス会奨学金（給付）など  
特待生制度・入学者サポート制度  
学園創立130周年記念 徳島文理大学特待生制度（給付）／薬学部・香川薬学部特待生制度（Ⅰ型・Ⅱ型（学費減免）／スポーツ・音楽特待生制度（給付）／兄弟姉妹在籍入学者（給付）／短期大学部専願入試入学者（給付）／短期大学部資格取得奨励制度（給付）  
※2026年1月現在

#### 資格

■ 取得できる資格  
保育士・幼稚園教諭一種・二種／小学校教諭一種／中学校教諭一種・二種（国語・英語・音楽・家庭・保健・技術・社会）／高等学校教諭一種（国語・書道・英語・音楽・地理歴史・公民・工業・情報・保健・福祉・家庭）／栄養教諭一種・二種・看護教諭一種／司書教諭／

音楽療法士1種・2種／栄養士 など  
■ 受験資格が得られるもの  
◎ 薬学部・香川薬学部→薬剤師  
◎ 人間生活学部 食物栄養学科→管理栄養士／建築デザイン学科→一級建築士、二級建築士受験資格  
◎ 保健福祉学部 口腔保健学科→歯科衛生士／理学療法学科→理学療法士／看護学科→看護師・保健師・助産師／人間福祉学科→社会福祉士・精神保健福祉士／診療放射線学科→診療放射線技師／臨床工学科→臨床工学技士  
※いずれも国家資格

#### 就職

■ 就職支援  
チューター（担任）と就職支援部が連携して、学生一人ひとりの就職活動をサポートします。就職支援部では、多様な就職ガイダンスや、学生と企業等との交流会の他、個別相談や面接指導なども行っています。



徳島文理大学



資料請求



徳島文理大学短期



資料請求

志望校の資料請求はシンガク図鑑公式サイトで!!



## 梅光学院大学



〒750-8511 山口県下関市向洋町1-1-1  
☎083-227-1010（大学事務局） ✉unioffice@baiko.ac.jp

### 学費・奨学金・学びプログラムで うちなんちゅを強力サポート！

海外留学やエアライン、ビジネスの学びが充実。希望者全員留学制度で全国私立No.1! 保育士から高校教諭まで目指せる教員採用試験プログラムも充実。

#### 設置学部

■ 国際学部 国際言語文化学科  
● 国際教養専攻：1年次後期～2年次前期には、全員が語学留学を経験。サービスマナーや幅広い教養教育を通じて課題解決能力を磨き国際社会で必要とされる力を身につけます。  
● 英語コミュニケーション専攻：2年次には全員が1年間の語学留学を経験!

英語のスペシャリストを目指します。中高の英語教員も目指せます。  
● 国際観光マネジメント専攻  
英語・中国語・韓国語の留学が可能! 多言語運用能力や国内外の実習・インターンシップを通じ、観光現場の即戦力となるスキルを身につけます。  
● 国際ビジネス専攻  
世界のビジネスの現場で必要とされる語学運用能力やビジネスマナーを実践に即した学びで身につけます。  
● 中国語コミュニケーション専攻  
2年次には全員が1年間の語学留学を経験! 高度な中国語能力と中国文化の理解を深めます。青島大学ダブ



ルディグリー制度で日中両大学の学位取得ができる制度もあります。  
● 韓国語コミュニケーション専攻  
2年次には全員が1年間の語学留学を経験! TOPIK6級を目指し、語学レベルを磨きます。  
■ 子ども学部 子ども未来学科  
● 児童教育専攻：小学校教諭を目指す専攻です。小学校等でのボランティア活動を通して、1年次から子どもや教育環境への理解を深めます。  
● 幼児保育専攻：幼稚園教諭一種免許と保育士資格を同時取得できます。元園長や幼稚園、保育園で勤務経験のある専任教員が多くおり、幼児教

育現場の今に即した学びを受けられます。

#### 初年度納入金

77万円  
【国公立より安い!】  
・入学金はたったの5万円  
・学費は月払い制で月々8万円  
・1年次の学費の支払いが7月から開始。  
※2027年度入学生

#### 奨学金

■ 沖縄県の高校出身者は18万円を奨学金として給付【特定遠隔地奨学金】  
沖縄県の高校出身者対象に初年度学費の1/4にあたる18万円を給付。返済不要で人数制限もありません。  
■ 入学前に英検2級合格で24万円を奨学金として給付【グローバルレスカラシップ】  
英検2級に合格された方を対象に

#### 就職



就職（企業名一覧）  
※2025年度卒業生実績

日本航空（株）／（株）ジェイエア／JALスカイ九州（株）／ANAテレマート（株）／ジェットスター・ジャパン（株）／（株）星野リゾート／マンダリンオリエンタル東京／（各種都道府県公・私立）小学校・中学校・幼稚園・保育所・認定こども園 他多数

#### 海外留学

■ 希望者全員参加型留学プログラム  
留学制度は英語・中国語・韓国語のそれぞれ3段階ずつあります。このうち、1st STEPは希望者全員が参加できます。  
■ アメリカのディズニーワールドでのインターンシッププログラム（選拔型）  
「パレンシア国際カレッジプログラム with Disney」では、約半年間アメリカのディズニーワールドで実際にキャストとして就業体験をしながら、現地の大学でホスピタリティやビジネスを学びます。

学校の詳細や資料請求はこちら



徳島文理大学



資料請求



徳島文理大学短期



資料請求

志望校の資料請求はシンガク図鑑公式サイトで!!



学校の詳細や資料請求はこちら



梅光学院大学



資料請求

志望校の資料請求はシンガク図鑑公式サイトで!!





## 広島都市学園大学



〒734-0014 広島県広島市南区宇品西5丁目13-18  
☎082-250-1133 ✉jimu@hcu.ac.jp

### 医療と教育の道を志すあなたへ

“心技一体”の精神を大切に、医療・教育・保育の分野で活躍できる人材を育てます。地域社会と連携した実践的な学びを通して、思いやりと専門性を磨き、確かな知識と行動力を身につけながら、人と人を支え合う豊かな未来を創造します。

#### 設置学部

- 健康科学部
- ・看護学科
- ・リハビリテーション学科(理学療法専攻/作業療法専攻)
- 子ども教育学部
- ・子ども教育学科(小学校教育コース)

ス/初等教育コース/保育・幼児教育コース/特別支援教育コース/ジュニアスポーツ教育コース)

#### 初年度納入金

**124万円～185万円**

※入学金を含む。  
※諸経費約10～15万円別途。  
(学科等により異なります)

#### 奨学金

入学試験の成績、条件により給付される奨学金制度  
【共通テスト利用前期・一般選抜前期】  
A～SS特待生：年25～80万円×最

大4年間100～320万円  
【総合型(レポート 前期・後期/授業ノート作成)・学推前期<専願>】  
特別奨学生：1年次のみ20万円  
※子ども教育  
【総合型(資格利用)】  
英検準2～2級相当：年25～50万円  
×最大4年間100～200万円  
【学校推薦型(指定校/スポーツ・芸術文化活動指定校)】  
1年次のみ20万円 ※子ども教育  
【学校推薦型(特別指定校)】  
1年次のみ25万円 ※看護/リハ  
※詳細については募集要項をご確認ください。



### 資格取得



【看護学科】  
看護師国家試験受験資格、保健師国家試験受験資格  
【リハビリテーション学科】  
理学療法専攻：理学療法士国家試験受験資格、JATI認定トレーニング指導者受験資格  
作業療法専攻：作業療法士国家試験受験資格  
【子ども教育学部】  
保育士資格、幼稚園教諭一種免許状、小学校教諭一種免許状、特別支援学校教諭一種免許状、中学校・高等学校教諭一種免許状(保健・体育)、JSPOジュニアスポーツ指導者受験資格(予定)

### 日々の学びのサポート

学生と教員の身近さが本学の特色。親身に手厚くサポートします。専門的な講義や実習のほか、人間性を養う授業を多く取り入れています。授業以外の場でも学生一人ひとりに合わせた個別指導やチューター制度で学生生活を支援します。

### オープンキャンパス



【西風新都キャンパス】  
リハビリテーション学科  
3/20(金・祝)  
同時開催：言語聴覚専攻科(大卒対象2年制)



【宇品キャンパス】  
看護学科、子ども教育学科  
3/22(日)  
同時開催：言語聴覚専攻科(大卒対象2年制)

### 沖縄県学生向け補助制度

【めんそーれ広島!!新生活サポート制度】  
沖縄県から転居する方に限り、住居費補助として20万円(4月と9月に各10万円) 毎年給付  
【島唄りたたいまサポート制度】  
入学後の帰省費補助として毎年4万円(4月と9月に各2万円)を給付  
※詳細については募集要項をご確認ください。

学校の詳細や資料請求はこちら



広島都市学園大学



資料請求

志望校の資料請求はシンガク図鑑公式サイトで!!



## 美作大学



〒708-8511 岡山県津山市北園町50  
☎0868-22-5570 (直) ✉kouhou@mimasaka.ac.jp

### 「食と子ども福祉」の分野で地域社会の暮らしを支える専門家を養成、在学生の1割が沖縄県出身者!

「食と子ども福祉」分野の専門家を養成します。各学科で専門職に就くために必要な資格を取得するカリキュラムを編成。現場での即戦力として活躍するための専門科目を学ぶとともに、専門実習の場を多く設けています。

#### 設置学部

- 生活科学部 食物学科(管理栄養士養成課程)
- 生活科学部 児童学科(小学校教員養成コース/保育士・幼稚園教員養成コース)
- 生活科学部 社会福祉学科(社会福祉士養成課程)

#### 初年度納入金

大学：**127万円～137万円**  
※2025年度入学。実習費・後援会費・教科書代等は含まれません。

#### 奨学金

- 進学支援特待生制度  
給付額最大63.5万円に加えて、入学前に発生する入学金・前期授業料の支払い期日を奨学金が給付される期日まで延期することが可能です。詳しくは入試広報課(0868-22-5570)までお問い合わせください。
- 学業成績特待生
- 特別入学指定校奨学金

#### 沖縄特別制度

美作大学には沖縄県出身学生の居住費を助成する制度があります。  
■女子学生寮  
●入寮費40,000円 免除  
●寮舎費22,000円/月 免除  
※水道光熱費、自治会費、食費は別途必要になります。  
【女子学生寮の特長】  
・構内に立地 ・24時間寮監常駐  
抽選にはなりますが1人部屋もあります。※別途追加金あり  
■その他居住費免除  
●10,000円/月 給付  
●男子学生及び女子学生寮に希望したが入寮できなかった者が対象



### 取得可能な主な資格・免許

- 食物学科
  - ・管理栄養士国家試験受験資格
  - ・栄養士・栄養教諭一種免許状
  - ・中学・高校教諭一種免許状(家庭)
- 児童学科
  - ・小学校教諭一種免許状
  - ・幼稚園教諭一種免許状・保育士
- 社会福祉学科
  - ・社会福祉士国家試験受験資格
  - ・高校教諭一種免許状(福祉)
- 合格実績(現役)
  - ・管理栄養士 81.2% (69/85名)
  - 2024年度 全国平均47.1%
  - ・社会福祉士 97.9% (47/48名)
  - 2024年度 全国平均56.3%
  - ・小学校教諭 70.0% (21/30名)
- 2024年度
  - ・中・高等学校教諭(家庭)3名合格
  - ※うち2名が沖縄県出身

### 就職実績(2024年度実績)

就職では半数がリターン就職、半数が沖縄県以外で就職しています。県外就職を目指す学生は一度外で経験を積み数年後に沖縄に戻るといった者が大半です。  
■就職支援  
沖縄県には就職をサポートする専門の職員を現地に配置しています。情報収集から採用試験対策まで幅広くサポートを行っています。また、2023年1月に沖縄県と就職支援協定を締結しており、より質の高いサポートを実現できる環境となっています。  
■就職率(就職者/就職希望者)  
99.6%(226/227) ※5月1日時点  
■主な就職先  
幼保連携型認定ハッピーネスこども園、沖縄県教育委員会、読谷村など

### オープンキャンパス

■沖縄開催  
日程調整中のため詳細については大学HP等でご確認ください。  
■本学開催  
3/28(土)、6/28(日)、7/25(土)、7/26(日)、8/23(日)、9/27(日)  
本学開催分に参加した場合は交通費補助として2万円を支給します。(保護者含め2名まで)  
※詳細については大学HP等でご確認ください。

### LINE公式アカウント

利用者の8割以上が入試の役に立つと回答しています。気軽に質問OKですので活用ください!  
「@mimasaka-nyushi」で検索

学校の詳細や資料請求はこちら



美作大学



資料請求

志望校の資料請求はシンガク図鑑公式サイトで!!





## 大阪学院大学 大阪学院大学短期大学部

〒564-8511 大阪府吹田市岸部南二丁目36番1号  
☎06-6381-8434 (代表) ✉kouhou@ogu.ac.jp

### 学部の枠を超え、分野を横断して学べる 1キャンパス総合大学

商学部、経営学部／経営学科・ホスピタリティ経営学科、経済学部、法学部、外国語学部／英語学専攻・Global Studies専攻、国際学部、情報学部を有する1キャンパス総合大学です。

#### 設置学部／学科

- 商学部／商学科
- 経営学部／経営学科  
／ホスピタリティ経営学科
- 経済学部／経済学科
- 法学部／法学科
- 外国語学部／英語学科
- 国際学部／国際学科

- 情報学部／情報学科
- 短期大学部／経営実務科

#### 初年度納入金(前年度実績)

〈大学〉  
情報学部以外 **135万660円**  
情報学部 **118万2660円**  
+1単位8,000円×履修登録単位数  
〈短期大学部〉  
**134万8430円**

※入学金を含む。  
※情報学部は単位制授業料制度のため、履修登録単位数によって各自納入金異なります。

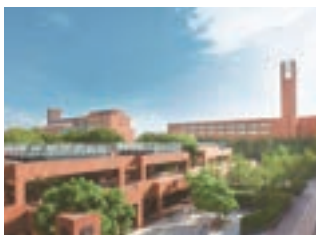

#### 免許・資格

中学校・高等学校教諭一種※1、学校図書館司書教諭、博物館学芸員、図書館司書、日本語教員※2、認定心理士など

※1 取得できる教科は学部ごとに異なります。

※2 登録日本語教員養成機関 申請予定

#### 奨学金制度

- 白井奨学生制度(給付)
- 企業後援会奨学金(給付)
- 高等教育の修学支援新制度  
日本学生支援機構(給付型)／授業料減免
- 留学における奨励金 ほか

#### 実践ゼミナールで 実社会とつながる

1年次から4年間を通して、少人数制のゼミナールで産学連携プロジェクトなどに挑戦。実際の企業や自治体の協力のもと、商品企画から店頭販売に至るまでを実践したり、商店街の活性化を目的に店舗の運営を行なったりしています。

〈ゼミナールの一例〉

- 吹田の伝統野菜を使用した商品企画
- 商店街の活性化を目的にカフェを出店
- 大阪・関西万博での近畿観光の提案
- VRシミュレーションゲームの制作



#### 授業×資格講座で資格取得と キャリア形成を強力サポート

授業と資格講座を連携し、効率的・効果的に資格取得とキャリア形成をサポート。学部の授業で基礎力と専門知識を学び、キャンパス内で開講される講座で試験対策ができます。さらに、資格講座を4年間無料で受講できる入試特典もあります。



#### 那覇で入試を実施!【NEW】

【一般選抜 2教科選択型(スタンダード方式／高得点重視方式) 前期日程】  
出願期間(消印有効):2025年12月22日(月)～2026年1月20日(火)  
試験日:2026年1月29日(木)・30日

(金) @ 沖縄県市町村自治会館  
詳細は「入試情報サイト」をご確認ください。

★総合点80%以上の入学者は初年度年間学費の半額を減免

#### オープンキャンパス2026

3/21(土)、4/26(日)、6/14(日)、7/25(土)・26(日)、8/22(土)、9/6(日)  
10:00～15:00(受付開始9:30～)

【対象】高校生、既卒者、保護者

#### ●主なプログラム

大学紹介・入試説明/学部学科紹介/模擬授業/各種個別相談/在学生トーク/キャンパスツアー

【事前申込でスピード入場!】

▼詳細・申込は「オープンキャンパスサイト」をご確認ください。



学校の詳細や  
資料請求はこちら



大阪学院大学



資料請求

志望校の資料請求はシンガク図鑑公式サイトで!!



## 大阪国際大学 大阪国際大学短期大学部

〒570-8555 大阪府守口市藤田町6-21-57  
☎0120-585-160 (入試相談フリーダイヤル) ✉nyushi@oiu.jp (入試相談メールアドレス)



### 大阪国際大学だからできる! 体験型の学び

講義を聴く、調べる、テストを受ける…。そんな一般的な授業スタイルとは一味違う、大阪国際大学の「体験型の学び」。キャンパスを飛び出し、人とふれ合い、新たな気づきを得ること、行動力や思考力、コミュニケーション能力が培われ、この課題を解決したい、人の役に立ちたいという想いが芽生えます。キャンパスの中だけでは得られない数ある“実体験から、あなたの世界を広げましょう。

#### 設置学部

- 経営経済学部
- ・経営学科

#### ・経済学科

- 人間科学部
- ・心理コミュニケーション学科
- ・人間健康科学科
- ・スポーツ行動学科

#### ■国際教養学部

- ・国際コミュニケーション学科
- ・国際観光学科

#### ■大阪国際大学短期大学部

- ・幼児保育学科
- ・ライフデザイン学科
- ・観光・英語コース
- ・キャリアデザインコース

#### 初年度納入金

(2026年度実績)  
(大学) **142万円**  
(短大) **134万円**  
ほか教育充実費、諸会費が必要

#### 奨学金

- 日本学生支援機構奨学金
- 本学独自の奨学金
- ・特待生制度(給付)
- ・学業優秀者奨学金(給付)
- ・課外活動奨励者奨学金(給付)
- ・家賃補助制度  
(給付・初年度のみ)

#### 体験型の学び

本学では座学だけでなくキャンパス内外での実践的な学びを通して生きた知識を修得できるよう、各学科で体験型のプログラムを多数導入しています。パナソニックの社員研修をベースにした「パナソニックビジネスリーダー養成プログラム」や、地域の子育てを支援する「わくわくランド」や沖縄でリアルなグラウンドスタッフ業務を体験する「沖縄リゾート研修」など、学科ごとにさまざまなプログラムを用意。専門性の向上に加え、社会で活躍するための実践力を着実に育てます。



#### 家賃補助制度

沖縄県の学生を対象に入学初年度のみ学生生活をサポートするため月額2万円(年間24万円)を家賃補助として給付します。

#### 沖縄限定企画

例年夏に、那覇市内でオープンキャンパスを開催しています。沖縄出身の先輩学生や教職員になんでも質問できるチャンスです。また、総合型選抜(AO)事前面談、学校推薦型選抜(指定校)、特定地域特別選抜などいくつかの入試では沖縄にて試験を受けることができます。

#### 就職

学生との個別面談を重視し、キャリアコンサルタントの資格を有した

職員が学生一人ひとりに対する面談を行っています。また、教員・キャリアサポートセンタースタッフが一体となり、卒業後の最善の進路へのサポートをしています。学生一人ひとり異なる希望や進路に対する考え・意識などを話し合う初めのインテーク面談から、進路が決まるまで面談を通して、きめ細やかな実践指導を行います。

＜沖縄出身者の主な就職実績＞  
(株)カヌチャベリリゾート、プレミアムホテルグループ琉球ホテル&リゾート名城ビーチ、JALスカイエアポート 沖縄(株)、ANA沖縄空港(株)、(株)リウボウインダストリー、沖縄トヨペット(株)、(株)琉球ホテルリゾート那覇、ダブルツリーbyヒルトン那覇首里城、ホテルモントレ株式会社、サンマリーナ・オペレーションズ、(株)シェラトン沖縄サンマリーナリゾート、ザ・テラスホテルズ(株)、沖縄海邦銀行

学校の詳細や  
資料請求はこちら



大阪国際大学



資料請求



大阪国際大学短期



資料請求

志望校の  
資料請求は  
シンガク図鑑  
公式サイトで!!



## 神戸医療未来大学



〒679-2217 兵庫県神戸市福崎町高岡1966-5  
☎0790-22-2620 ✉info@kinwu.ac.jp

**個性を磨き、「好き」「得意」を活かして  
人を、社会を幸せにできる人になる。**

### 設置学部

■健康スポーツ学部  
【健康スポーツコミュニケーション学科】



- ・教職課程
- ・生涯スポーツ
- ・バラスポーツ指導者
- ・リゾートレクリエーション
- ・スポーツマネジメント
- ・健康ビューティー
- ・スポーツデータサイエンス
- ・スポーツリーダー

建学の精神は「個性の伸展による人生練磨」  
きめ細やかな指導と学生同士が教えあう風土で、学生の個性を伸ばす。  
各学科の専門知識と、AI・データ分析能力を育み、問題解決のスペシャリストになる。サポートする側で活躍したい人に最適の学びがここに。

■人間社会学部  
【未来社会学科】



- ・社会学・経済学
- ・心理学
- ・社会福祉学

【経営データビジネス学科】



- ・地域課題とグローバル課題
- ・経営学×ICT
- ・ビジネスキャリア開発

**初年度納入金**  
**131万～143万円**

- ・学科によって異なる
- ・入試区分により入学金免除あり

### 就職

2025年3月卒業生

就職率 **98.4%**

キャリア形成から就職支援プログラムまで、4年間を通じて「自分のやりたいこと」を見つける授業を展開。インターンシップや、資格取得支援講座、就職試験対策講座など、各学科とキャリアサポートセンターが共同計画して進めています。マンツーマン指導に力をいれていますので、安心して相談ができます。

### 免許・資格

〈主な目標資格〉  
■取得できる資格  
中学校・高等学校教諭一種免許状（保健体育）、認定心理士、バラスポーツ指導員（初級・中級）、社会調査士、実践キャリア実務士、ビジネス実務士、社会福祉主事 ほか  
■受験資格が得られるもの  
社会福祉士、精神保健福祉士、健康運動実践指導者、トレーニング指導者（JATI-ATI）、ジュニアスポーツ指導員、スポーツプログラマー

### 施設・寮

キャンパス内に在学生が利用できるフィットネスセンターがあり、にぎわっています。管理人常駐の学生寮もキャンパス内にあり、寮費は光熱水費込・朝夕の食事付で、安心の施設です。※寮案内要確認

### 部活



◇男子バスケットボール部：関西学生バスケットボール連盟1部所属。  
◇野球部：近畿学生野球連盟2025年1部所属。  
◇軟式野球部：2025年近畿学生軟式野球連盟1部所属。  
その他、いろいろなクラブ・サークルがあります。

### オープンキャンパス

姫路駅から無料送迎あり／希望者は前日宿泊体験で寮生活を体験可

学校の詳細や  
資料請求はこちら



神戸医療未来大学



資料請求

志望校の資料請求はシンガク図鑑公式サイトで!!



## 相愛大学



〒559-0033 大阪府大阪市住之江区南港中4丁目4-1  
☎06-6612-5905 ✉nyuushi@soai.ac.jp

**相愛(ここ)にしかない  
実践(まなび)がある。**

3学部3学科すべてにおいて積極的な実践教育を展開、社会で活躍する演奏家、学校教諭、管理栄養士、公認心理師などを育成しています。

### 設置学部

■音楽学部  
・音楽学科  
演奏コース  
(声楽/ピアノ/創作演奏/オルガン/管弦打楽器/古楽器)  
音楽創造コース  
(作曲/ミュージックデザイン)  
音楽文化コース  
(音楽学/音楽療法)

特別演奏コース  
(声楽・ピアノ・管弦打楽器)

■人文学部  
・人文学科

(日本語・日本文学/歴史・ツーリズム/サブカルチャー/仏教文化/心理/国際コミュニケーション/ビジネス・社会)

※3年次主専攻選択制

■人間発達学部

・管理栄養学科  
管理栄養士養成課程  
〈管理栄養士(受験資格)/栄養士/栄養教諭〉



### 初年度納入金

＜音楽学部 音楽学科＞

◎演奏コース

**210.74万円**

◎音楽創造コース

**194.74万円**

◎音楽文化コース  
**178.74万円**  
＜人文学部 人文学科＞  
**140.29万円**  
＜人間発達学部 管理栄養学科＞  
**165.29万円**

### 奨学金

★沖繩限定 授業料半額制度あり  
経済的な不安で夢をあきらめたり、学業に支障が出ることがないような様々な学費支援制度を整えています。沖繩限定の授業料半額制度や、その他奨学金制度について、お気軽にお問い合わせください。

### 就職

将来のキャリアビジョンづくりから具体的な就職活動対策、地元での就職や、都市圏での就職など、一人ひとりに合ったきめ細かいサポートを受けられます。

### オフィシャル Web相談会

パソコン、タブレット、スマートフォンなどを利用し、ビデオ会議用アプリ「Zoom」を活用したWeb相談会を実施しています。「入試の不安を解消したい」「授業や資格について知りたい!」等、皆さまの疑問や相談に入試課スタッフが個別で対応いたします。事前にご相談頂ければ興味のある学部・学科の教員とお話できる時間も作らせて頂きます。

【開催時間】  
10:00～14:00  
(受付時間9:30～13:00)  
※日程は変更する可能性があります。正しくはHPをご確認ください。全日程で近隣ホテルの無料宿泊サービスを実施しています。オープンキャンパス・宿泊の予約は↓LINEから↓



### オープンキャンパス

【日程】4/25(日)、5/24(日)、5/31(日)、6/14(日)、7/19(日)、8/2(日)、8/23(日)、11/1(日)  
【開催時間】  
10:00～16:00  
(受付時間9:30～15:00)  
【日程】12/20(日)



学校の詳細や  
資料請求はこちら



相愛大学



資料請求

志望校の資料請求はシンガク図鑑公式サイトで!!





## 宝塚医療大学

〒666-0162 兵庫県宝塚市花屋敷緑ヶ丘1  
☎0120-00-1239 ✉info@tumh.ac.jp

旅する大学生  
履歴書に"本物の体験"を。

### 設置学部

#### ■保健医療学部

〈宝塚キャンパス〉  
理学療法学科  
柔道整復学科  
鍼灸学科  
口腔保健学科(1年次)  
口腔保健学科(2年次以降)  
■和歌山保健医療学部  
〈和歌山キャンパス〉  
リハビリテーション学科  
・理学療法学専攻  
・作業療法学専攻  
看護学科

#### ■観光学部

〈沖縄県・宮古島キャンパス〉  
観光学科(1年次)  
〈兵庫県・尼崎キャンパス〉  
〈石川県・加賀キャンパス〉  
(仮称・構想中)  
観光学科(2年次以降)



**147万～202万円**  
※学部・学科により異なります。

### 奨学金

■下宿生支援奨学金  
■入学試験成績優秀者給付奨学金  
■TUMH(宝塚医療大学)  
ホテル・企業奨学金  
※その他の奨学金制度や詳細については入試要項をご確認ください。

### 資格取得

【保健医療学部】  
理学療法士(国)、柔道整復師(国)、はり師(国)、きゅう師(国)、歯科衛生士  
【和歌山保健医療学部】  
理学療法士(国)、作業療法士(国)、看護師(国)

### 就職支援

保健医療学部と和歌山保健医療学部では産学連携の業界ネットワークを活用して学生の就職活動を強力にサポート。国家資格取得後は、理学療法士、作業療法士、看護師、歯科衛生士は病院やクリニック、介護福祉施設などへ就職。柔道整復師、鍼灸師(はり師・きゅう師)は、病院やクリニックへの就職のほか、独立開業やスポーツトレーナーとしての道も歩めます。

### 宮古島×兵庫県 2つの環境で学べる観光学部

観光学科では、英語・データサイエンス・医療の知識を活かし、多文化環境で学べます。1年次は、沖縄県宮古島キャンパス学生寮で国内外の学生と共同生活をしながら地域観光を体験。2年次以降は兵庫県尼崎・石川県加賀で専門知識を深め、長期インターンシップで実践力を養い、観光業界のプロを育成します。



宮古島キャンパスでは、ネイティブ教員と異文化・多言語環境で語学力と国際感覚を身につけます。

### 観光学部 オープンキャンパス

【宮古島・尼崎キャンパス】  
3/22(日)、4/26(日)、6/7(日)  
7/26(日)、8/23(日)



申込はこちら→

※キャンパスにより開催日が異なります。

【宮古島キャンパス見学受付中】  
平日(月曜～金曜)  
10:00～16:00



申込はこちら→

※その他の学部や各キャンパスの詳細は、本学HPをご確認ください。

学校の詳細や  
資料請求はこちら



宝塚医療大学



資料請求

志望校の資料請求はシンガク図鑑公式サイトで!!



## 兵庫大学 兵庫大学短期大学部

〒675-0195 兵庫県加古川市平岡町新在家2301  
☎079-427-1116(入試広報課直通) ✉kouhou@hyogo-dai.ac.jp

ありがとうのプロフェッショナルへ。

本学がめざす教育は、「人間力」と「応用力」を備えた専門職業人の養成です。専門教育や教養教育の充実、より現場を踏まえた実践的な学びを展開し、広い教養と深い専門知識・技能を身につけ、卒業後は身につけた知識・技能を更新し活用できる力を備えた人材を養成しています。

### 設置学部

■現代ビジネス学部  
(現代ビジネス学科)  
■健康科学部  
(栄養学科/健康スポーツ学科)  
■教育学部

(教育学部)  
■看護学部  
(看護学科)  
■生涯福祉学部  
(社会福祉学科)  
■短期大学部  
(保育科第一部/保育科第三部)

### 初年度納入金

現代ビジネス学部 **1,247,300円**  
健康科学部  
・栄養学科 **1,547,300円**  
・健康スポーツ学科 **1,487,300円**  
教育学部 **1,357,300円**  
看護学部 **1,819,370円**  
生涯福祉学部 **1,457,300円**

### 資格

取得できる資格  
現代ビジネス学科:高等学校教諭一種免許「公民」「商業」/上級秘書士/上級ビジネス実務士/上級情報処理士/IT/パスポート/日商簿記検定3級・2級  
栄養学科:管理栄養士★/栄養士免許/栄養教諭一種免許/食品衛生管理者/食品衛生監視員/フードスペシャリスト☆/社会福祉主事任用資格  
健康スポーツ学科:養護教諭一種免許/中学・高等学校教諭一種免許「保健体育」/健康運動指導士☆/健康運動実践指導者☆/初級障がい者スポーツ指導員/ジュニアスポーツ指導員☆/社会福祉主事任用資格  
教育学部:幼稚園教諭一種免許/小学校教諭一種免許/中学高等学校教諭一種免許「英語」/特別支援学校教諭一種免許(知・肢・病)/保育士資格/兵庫大学先進保育士(本学

独自資格)  
看護学科:看護師★/保健師★/養護教諭一種免許  
社会福祉学科:社会福祉士★/精神保健福祉士★/高等学校教諭一種免許「福祉」/社会福祉主事任用資格/福祉レクリエーションワーカー/児童指導員任用資格  
短期大学部 保育科第一部・保育科第三部:保育士資格/幼稚園教諭二種免許/社会福祉主事任用資格/ピアヘルパー/認定ベビーシッター/幼児体育指導員/幼児のリズム運動指導員/おもちゃインストラクター  
(★は国家試験受験資格、☆は受験資格)

### 就職

大学100%、短期大学部100%、いずれも高い就職率。学生生活を通じて身につけた幅広い知識や実践力を活かし、さまざまな業界で活躍しています。



保育科第一部 **1,325,750円**  
保育科第三部 **969,100円**

### 奨学金

■河野教育振興基金奨学金  
(給付10万円)  
■兵庫大学兵衛奨学金A・B(給付)  
■学生生活支援制度(家賃補助制度)  
月額2万円(年間24万円)  
沖縄県在住者限定。沖縄県出身の合格者を対象に入学初年度のみ家賃補助費として給付。

【入学金が減免になる入試制度】  
専願制の入試(年内) 合格者全員が対象。

### オープンキャンパス

キャンパス見学ツアー、学食体験・学科紹介・体験授業、個別相談、先生・学生との交流コーナー、入試概要説明と、兵庫大学のリアルを体験! ※事前予約制※  
4/26(日)、5/24(日)、6/6(土)、6/20(土)、7/4(土)、7/18(土)、7/19(日)  
8/1(土)、8/2(日)、8/29(土)、9/6(日)  
【高校1・2年生対象】  
12/19(土)、2027年3/28(日)  
【沖縄OC】  
6/28(日)、7/26(日)  
〈会場〉沖縄県市町村自治会館



学校の詳細や  
資料請求はこちら



兵庫大学



資料請求



兵庫大学短期大学部



資料請求

志望校の  
資料請求は  
シンガク図鑑  
公式サイトで!!





## 朝日大学

〒501-0296 岐阜県瑞穂市穂積1851  
☎058-329-1088 (入試広報課)

### 奨学金制度や就職支援が充実 法律・経営・医療・健康スポーツを学んで社会で活躍

社会での即戦力を重視した「実学」を柱にした4学部からなる朝日大学。建学の精神に掲げる社会性、創造性、人間的知性に富む人材を育成するため、学生一人ひとりに対して丁寧な教育を行います。

#### 設置学部

##### ■ 法学部・法学科

カリキュラム内の公務員試験対策に加え、警察官・消防士等を目指す学生向けに「警察学」を開講。多角的に物事を捉える力を養います。

##### ■ 経営学部・経営学科

日々変化する社会に対応しながら発展する経営学。高度な会計教育や商

品開発、海外研修等を通し、企業・社会・世界と関わりながら学びます。

##### ■ 保健医療学部・看護学科

病院が併設された確かな環境で、高度な知識と技術を修得。地域の保健・医療・福祉の発展に貢献する看護専門職を目指します。

##### ■ 保健医療学部・健康スポーツ科学科

保健体育の教員、スポーツ指導者など、スポーツを支える人々の健康づくりを科学的視点で捉えるスペシャリストを養成します。

##### ■ 保健医療学部・救急救命学科

救急指導医と救急救命士の教員から、救急指定の朝日大学病院が併

設された環境で確かな救急医療を学びます。

##### ■ 歯学部・歯学科

海外の大学と双方向に交流し、毎年約36名の学生が世界の歯科医療の現場を体験しています。医科を備えた併設医療機関で全身管理を含めた歯科医療が学べます。

#### 初年度納入金

(法学部)	125.05万円
(経営学部)	124.65万円
(保健医療学部看護学科)	138.9万円
(保健医療学部健康スポーツ科学科)	132.85万円
(保健医療学部救急救命学科)	143.85万円
(歯学部)	258.85万円

ポートします。

＜沖縄県出身者就職実績＞  
沖縄県教育委員会(教員)、沖縄県警察、沖縄銀行、沖縄海邦銀行、沖縄美ら島財団、ANA沖縄空港、JALスカイエアポート沖縄、ANAインターコンチネンタルホテル石垣、JAおきなわ、琉球セメント、ザ・テラスホテルズ

#### オープンキャンパス

入試対策講座など、月替わりにイベントを実施! 模擬授業や実習体験、無料の学食体験(予約制)で朝日大学を体験してみてください。

※日程は予定のため、最新情報はホームページにてご確認ください。

#### 【全学部対象】

6/21(日)、9/13(木)

#### 【法・経営・保健医療学部対象】

7/19(日)、8/2(日)

#### 【歯学部対象】

7/20(月・祝)、8/23(日)

#### 就職

自分に合った就職を実現するため、1年次から就職支援がスタート。就職ガイダンスや企業の採用担当者を招いた面接対策講座を実施。就職活動が本格化する3年次には学生一人ひとりに専属の就職支援スタッフがつき、内定まで個別にサ



学校の詳細や  
資料請求はこちら



朝日大学



資料請求

志望校の資料請求はシンガク図鑑公式サイトで!!



## 岐阜女子大学

〒501-2592 岐阜県岐阜市太郎丸80  
☎058-229-2211 (代表) ☞koho@gijodai.ac.jp

### DA・書道・観光・建築・教育・栄養など 多彩な分野で、地域に貢献できる人材を育成

岐阜女子大学は昭和43年、幅広い教養と高度な専門能力を身につけ、社会に貢献できる人材の育成をめざして創立。社会に出て即戦力となる学生育成のため、体験型授業を豊富に取り入れ実学重視のカリキュラムを編成しています。

#### 設置学部

##### ■ 文化創造学部

##### 文化創造学科

【デジタルアーカイブ専攻】動画編集や写真加工、Webページ制作など専用のソフトを使ったデジタルスキルを習得できる講義が充実。メタバースやドローンの操縦や利活用

なども授業の中で具体的に学ぶことができます。さらにデジタルに強い司書や学芸員もめざせます。

【文化創造学専攻】「書道専修」実習を中心とする授業で書道の専門技術を修得し、書写・書道指導ができる教員をめざします。高校の書道・国語(中学も可)教員の免許取得も可能です。

##### 「観光専修」

旅行業務取扱管理者の資格や地域観光資源の情報発信に必要なデジタルアーカイブの知識とDX技術を身につけ、卒業後は地域に貢献する地方公務員や観光産業への就職をめざします。【初等教育学専攻】幼稚園から高



校に至る学校段階の育ちの全体像を理解し、保育士、幼稚園教諭から高校教諭までの複数免許の取得をしている実践力ある人材育成をめざします。

##### ■ 家政学部

【建築デザイン専攻】在学中のインテリアコーディネーター、宅地建物取引士の資格取得と卒業年次の1.2級建築士合格をめざします。また実際の空き家をリノベーションする建設プロジェクトなどで教室で学んだ知識や技術を実践しています。

##### 生活科学科

【生活科学専攻】洋裁・和裁の実技

◇在学生対象:20~40万円/40名  
※詳細はHPで確認ください。

■ 沖縄県の高校出身者への特典  
沖縄県の高校出身者には、帰省旅費の一部として2万円×2回/年を給付します。

##### ■ 学生寮

朝食と夕食込で1カ月2.5万円

#### 就職

沖縄県出身者 就職率 99%  
イオン琉球/JAL那覇エアポートグラウンドスタッフ/金秀建設/屋部土建/タマキハウジング/沖縄県公立小学校/沖縄県学校栄養士/沖縄赤十字病院/フォーモストブルーシール 他

#### 資格

##### めざす資格

##### ■ 文化創造学部

デジタルアーキビスト、図書館司書、学校図書館司書教諭、学校司書、学芸員、ドローン操縦資格、旅

行業務取扱管理者(総合・国内)、保育士、幼稚園教諭1種免許状、小学校教諭1種免許状、中学校教諭1種免許状(国語・英語)、高等学校教諭1種免許状(国語・英語・書道・情報) ほか

##### ■ 家政学部

建築士、インテリアコーディネーター、宅地建物取引士、ドローン操縦資格、中・高等学校1種免許状(家庭)、管理栄養士、栄養士、栄養教諭1種免許状、健康運動実践指導者、製菓衛生師(ダブルスクール) ほか

#### オープンキャンパス

##### 【事前予約不要】

2月~9月まで、毎月オープンキャンパスを開催します。

※沖縄県高校出身者には交通費給付(沖縄本島2万円、離島3万円) [要事前予約]

##### 【お問合せ】

入試室 TEL.0120-661184

学校の詳細や  
資料請求はこちら



岐阜女子大学



資料請求

志望校の資料請求はシンガク図鑑公式サイトで!!



## 金城大学

〒924-8511 石川県白山市笠間町1200番地  
☎0120-276-150 ✉nyushi@kinjo.ac.jp総合経済・医療・保健・福祉の  
専門分野を実践的に学ぶ！看護学部では、看護師教育に特化したカリキュラムを編成しており、他学部との連携により、チーム医療に対応できる力を身に付けます。  
人間社会科学部では、社会福祉士、介護福祉士、保育士、教員、公務員等福祉・教育の専門職を育成します。

医療健康学部では、理学療法士、作業療法士といったリハビリテーションの専門職を育成します。

総合経済学部では、120社以上の企業と連携した実践的な教育を通して経済を総合的に学び公務員や企業への就職に強い人財を養成します。

## 設置学部

&lt;金城大学&gt;

■看護学部

看護学科

■人間社会科学部

社会福祉学科

子ども教育保育学科

■医療健康学部

理学療法学科

作業療法学科

■総合経済学部

総合経済学科

## 初年度納入金

入学金、授業料、教育充実費、実習費

&lt;看護学部&gt;

163万円

&lt;人間社会科学部&gt;

117万円

&lt;医療健康学部&gt;

168万円

&lt;総合経済学部&gt;

120万円

※2026年度入学者選抜実績



## 奨学金

## ■成績優秀者奨学生制度

本学では、成績優秀者奨学生制度として、2種類(A奨学生、B奨学生)の制度があります。本学への入学を強く希望する方で、成績優秀者(原則として、一般選抜前期)と認められ、かつ主たる家計支持者の年収・所得金額(前年分)が、本学の定める収入基準額以下の方を対象として年間授業料の一部を減免します。条件を満たすことにより、次年度以降も継続して減免を受けることができます。

●看護学部 A奨学生 384万円

(年額 96万円×最長4年間)

B奨学生 220万円

(年額 55万円×最長4年間)

●人間社会科学部 A奨学生 260万円

(年額 65万円×最長4年間)

B奨学生 120万円

(年額 30万円×最長4年間)

●医療健康学部 A奨学生 384万円

(年額 96万円×最長4年間)

B奨学生 260万円

(年額 65万円×最長4年間)

●総合経済学部 A奨学生 272万円

(年額 68万円×最長4年間)

B奨学生 120万円

(年額 30万円×最長4年間)

※2026年度入学者選抜実績

## 資格

看護師、社会福祉士、介護福祉士、保育士、幼稚園教諭1種、理学療法士、作業療法士、ITパスポート、ファイナンシャルプランナー など

## 国家試験合格率

(2025年3月卒業生実績)

■第114回 看護師国家試験

合格率 98.7% / 全国平均95.9%

■第37回 社会福祉士国家試験

合格率 76.5% / 全国平均75.2%

■第37回 介護福祉士国家試験

合格率 100.0% / 全国平均66.7%

■第60回 理学療法士国家試験

合格率 100% / 全国平均95.2%

■第60回 作業療法士国家試験

合格率 100% / 全国平均92.5%

※全国平均は福祉系大学等新卒者のもの

## 就職

【2025年3月卒業生の実績】

◎看護学科……………100%

◎社会福祉学科……………92.4%

◎子ども福祉学科……………100%

◎理学療法学科……………100%

◎作業療法学科……………100%

## オープンキャンパス

キャンパスガイドリーダー(在学生)がやさしく丁寧にご案内します。

&lt;金城大学&gt;

■2026年

3/22(日)、5/17(日)、6/14(日)、

7/12(日)、8/2(日)、8/9(日)、

8/23(日)、12/6(日)

■2027年

3/21(日)

## 名古屋大学

〒464-8601 名古屋市千種区不老町  
☎052-789-5765 (入試課)名古屋大学は、基幹総合大学として、  
各分野の先頭を走る人材を輩出

名古屋大学は学術憲章で、「自由闊達な学風の下、人間と社会と自然に関する研究と教育を通じて、人々の幸福に貢献することをその使命とする。とりわけ、人間性と科学の調和的發展を目指し、人文科学、社会科学、自然科学をともに視野に入れた高度な研究と教育を実践する」と、その使命を定めています。さらに「研究と教育の基本目標」として、①創造的な研究活動によって真理を探究し、世界屈指の知的成果を産み出す。②自発性を重視する教育実践によって、論理的思考力と想像力に富んだ勇気ある知識人を育てる。とい

う基本理念を掲げています。この学術憲章に示される基本理念の下で、名古屋大学は日本における基幹総合大学の一つとして、創造的な教育・研究活動を通じ、豊かな文化の構築と科学・技術の発展に寄与しています。

## 設置学部

■文学部

人文学科

■教育学部

人間発達科学科

■法学部

法律・政治学科

■経済学部

経済学科 / 経営学科

■情報学部

自然情報学科 / 人間・社会情報学科 / コンピュータ科学科

■理学部

数理学科 / 物理学科 / 化学科 / 生命科学科 / 地球惑星科学科

■医学部

医学科 / 保健学科

■工学部

化学生命工学科 / 物理工学科 / マテリアル工学科 / 電気電子情報工学科 / 機械・航空宇宙工学科 / エネルギー理工学科 / 環境土木・建築学科

## ■農学部

生物環境科学科 / 資源生物科学科  
応用生命科学科

## 初年度納入金

81.8万円

(入学料含む。別途保険料必要)

## 奨学金

【名古屋大学独自の奨学金】

●下駄の鼻緒奨学金(給付型)

●ホシザキ奨学金(給付型)

●エンカレッジメント奨学金(給付型)

●修学支援事業奨学金(NU奨学金)(給付型)

## 資格

中学校教諭一種免許状/(国語・社会・外国語(英語)・数学・理科)/高等学校教諭一種免許状/(国語・公民・地理歴史・外国語(英語)・数学・情報・理科・農業)/学芸員(資格)/司書教諭/社会教育主事/公認心理師/測量士/測量士補/医師/看護師/保健師/診療放射線技師/臨床検査技師

師/理学療法士/作業療法士/第1級陸上特殊無線技士/第3級海上特殊無線技士/毒物劇物取扱責任者/ダム管理主任技術者/食品衛生管理者/食品衛生監視員/樹木医補/自然再生士補 など

## 就職

キャリアサポートセンターでは、就職活動・進路・インターンシップ等の卒業後のキャリアに関する様々な支援を行っています。面接やエントリー方法、企業選択、就職活動の方策など就職(進路)相談に関して専任相談員が就職支援アドバイザーが個別相談に応じています。また、学生のニーズに応じた就職活動に関する様々なイベント・セミナー・ワークショップなどを開催しています。

## 海外留学プログラム

全学交換留学プログラムは、本学が

全学間学術交流協定を結ぶ世界の150校以上に、1学期間~1学年間留学するプログラムです。

このプログラムでは、海外留学室の教員による手厚いサポート、多くの留学先大学と授業料不徴収を締結し本学の授業料のみで留学先大学の授業料は免除、給付型奨学金等に応募可などのメリットがあります。

## オープンキャンパス

詳しくはホームページの「受験生応援サイト」でお知らせします。  
<https://www.nagoya-u.ac.jp/admissions/>学校の詳細や  
資料請求はこちら

金城大学



資料請求

志望校の資料請求はシンガク図鑑公式サイトで!!

学校の詳細や  
資料請求はこちら

名古屋大学



資料請求

志望校の資料請求はシンガク図鑑公式サイトで!!





## 関東学院大学



〒236-8501 横浜市長沢区六浦東1-50-1  
☎045-786-7019(アドミッションセンター) ✉nyushi@kanto-gakuin.ac.jp

### 横浜を舞台に、社会連携教育で未来を創る。 2027年度、女性科学技術者育成型選抜がスタート

「すべての課題は社会にある。教室ではない。」理論と実践を往復させる「社会連携教育」で、未来の社会で生きる力を育てる。

大学での学びは、講義室の中だけではない。身につけた知識を、社会という広いフィールドで他者と協働しながら活用することで、新たな発想や多くの気づきを得ることができま。変化の激しい社会で求められる「自ら課題を発見する力」「情報を整理して解決方法を導く力」そして「多様な人々と協働できる力」を養うため、企業や自治体、地域などと連携した実践的な学びの環境を整えてい

ます。社会の中で「まず、やってみる」、その過程で自分の得意な点や足りない点に気づいて学び、もう一度トライする、生涯にわたって学び続ける力を鍛えることに繋がります。

#### 設置学部

- 国際文化学部(国際文化学科・英語文化コース/グローバル歴史文化コース/多文化協働コース)
- 社会学部(現代社会学科)
- 法学部(法学科/地域創生学科)
- 経済学部(経済学科)
- 経営学部(経営学科)
- 理工学部(理工学科・生命科学



コース/数理・物理コース/応用化学コース/表面工学科/先進機械コース/電気・電子コース/土木・都市防災コース)

- 情報学部(情報学科)
- 建築・環境学部(建築・環境学科)
- 人間共生学部(コミュニケーション学科/共生デザイン学科)
- 教育学部(こども発達学科)
- 栄養学部(管理栄養学科)
- 看護学部(看護学科)

#### 初年度納入金

**133.7万円～189.0万円**  
〔備考〕2026年度入学生実績

所定の課程を修めれば  
受験資格が取得できる資格  
社会福祉士/建築士(一級/二級/木造)/管理栄養士/看護師  
所定の科目を修めれば  
取得できる資格

社会調査士/認定心理士/測量士補  
※上記は代表的な資格であり、めざせる資格は多岐に渡ります。詳しくは、大学案内・大学ホームページをご覧ください。

#### 就職

2025年度現在、沖縄県内高校出身の学生は90名在籍しております。1年時から段階的なキャリア教育を実施し、一人ひとり異なる希望を持つ学生たちをきめ細かいサポート体制で支えております。その結果、図書館司書/学校図書館司書教諭/学芸員/日本語教員/栄養士/食品衛生管理者/食品衛生監視員/保育士

- 関東学院大学兄弟姉妹給付奨学金(給付)
- 斉藤小四郎奨学金(給付)
- 学費教育ローン 利息補給奨学金(給付)
- 国際文化学部英語文化学科「特別プログラムGAP」対象者のための留学奨学金制度(給付)

#### 資格

就職課程を修めれば取得できる  
教員免許状  
幼稚園教諭/小学校教諭/特別支援学校教諭/中学校教諭(英語/社会/理科/数学/技術)/高等学校教諭[英語/地理歴史/公民/商業/理科/数学/工業/情報※申請中]/栄養教諭  
所定の課程を修めれば  
取得できる資格  
図書館司書/学校図書館司書教諭/学芸員/日本語教員/栄養士/食品衛生管理者/食品衛生監視員/保育士

学校の詳細や  
資料請求はこちら



関東学院大学



資料請求

志望校の資料請求はシンガク図鑑公式サイトで!!



## 秀明大学



〒276-0003 千葉県八千代市大学町1丁目1  
☎047-488-2111 ✉nyushi@adm.shumei-u.ac.jp

### 究める。高めあう。

常に真理を追究し、友情を培い、広く社会に貢献する人間形成を目的とする。1988年の開学以来、この建学の精神に基づき、秀明大学は一貫して大学改革を進めてきました。学生寮や特色のある学びの場で仲間と切磋琢磨し、社会で活躍できる専門性を究めた人材をこれからも社会へ送り出していきます。

#### 設置学部

- 学校教師学部  
中等教育教員養成課程  
全寮制によるコミュニケーション能力の育成と1年次からの学校現場研修で指導力ある教師へと成長!

- 看護学部  
看護学科  
医療の現場に即した実習とイギリス留学を通じ、看護実践力と豊かな教養を備えた、地域社会に貢献できる人材に!
- 総合経営学部  
企業経営学科  
実践的な資格を取得し、コミュニケーション能力と問題解決力を持つ、現場に強いビジネスパーソンへ成長!
- グローバルマネジメント学部  
グローバルマネジメント学科  
実践的英語力や高度なITスキルを



身につけ、これからのグローバル社会で積極的に活動できる人物に成長!  
■観光ビジネス学部  
観光ビジネス学科  
必修のイギリス留学を通じて国際的な視野と英語力を身につけ、大きな注目を集める観光業界で活躍できる人材に!

#### 初年度納入金

**140.8万円～185万円**  
※学部・学科によって異なります。

G TEST、実用英語技能検定(英検(R))、観光英語検定、ボランティア通訳検定、上級情報処理士、ITパスポート(国)、基本情報技術者試験(国)ほか  
【観光ビジネス学部】国内旅行業務取扱管理者(国)、総合旅行業務取扱管理者(国)、秘書検定、サービス接遇検定、観光英語検定 ほか

#### 就職支援

■「目をかけ、手をかけ、声をかけ」  
就職支援センターが一人ひとりにあわせた就職サポートを展開しています。全15回の外部講師によるキャリアサポート講座や1年次の職務体験(プレ・インターンシップ)、2年次からのインターンシップと「総合教養演習」など、低学年からスタートする就職支援プログラムを用意。経験豊富なスタッフが、社会人としての身だしなみやマナー、エントリーシートや履歴書の書き方の指導、模擬面接、企業紹介などを行い、

内定まで継続的にサポートします。  
■返還不要の  
独自奨学金制度  
本学では給付型の奨学金制度が充実しています。入試の結果により決定されるA～Fまでのランクが設定された奨学金があり、金額は4年間で最大400万円の授業料を免除します。特に学校推薦型選抜・総合型選抜(専願制)では「合格者全員」にA～Fいずれかの適用が決定しています。

#### オープンキャンパス

■来場型  
ガイドランス/在学生トーク/入試説明/キャンパスツアー/学食ランチ体験(無料)など実施予定  
3/8(日)、3/22(日)、4/29(水・祝)、5/24(日)、7/12(日)、8/9(日)、8/15(土)、9/13(日)、12/13(日)  
※変更になる可能性があります。最新の情報はHPで確認してください。

学校の詳細や  
資料請求はこちら



秀明大学



資料請求

志望校の資料請求はシンガク図鑑公式サイトで!!



## 淑徳大学

〒174-0063 東京都板橋区前野町6-32-1  
☎03-5918-8125 ✉d-admission@daijo.shukutoku.ac.jp

### 実学で育成 —共に歩む これまでも これからも—

本学は「利他共生」の精神を礎に、東京・埼玉・千葉の4キャンパスで実学を学べる7学部13学科・2研究科の総合大学です。福祉・教育・看護・栄養・経営など多彩な学びと充実した資格・就職支援で、“なりたいたい自分”を実現できます。

#### 設置学部

■総合福祉学部  
社会福祉学科  
(社会福祉コース/福祉教職コース)  
教育福祉学科  
(学校教育コース/健康教育コース)  
実践心理学科

■コミュニティ政策学部  
コミュニティ政策学科  
■看護栄養学部  
看護学科／栄養学科  
■教育学部  
こども教育学科  
■地域創生学部  
地域創生学科  
■経営学部  
経営学科／観光経営学科  
■文学部  
歴史学科／表現学科／人間科学科



#### 初年度納入金

**146.11万円～191.43万円**  
(学部により異なります)  
※授業料、施設維持費、実験・実習費は2期分納可

#### 奨学金

□淑徳大学特別給付奨学金  
□淑徳大学一般給付奨学金  
□宗立宗門校奨学金  
(総合福祉学部・コミュニティ政策学部)  
□淑徳大学貸与奨学金  
□淑徳大学協賛会貸与奨学金 など

#### 資格取得

国家資格からビジネス系資格まで、手厚い指導で学生の夢をサポート。社会福祉士87名、看護師86名、保健師15名、管理栄養士42名、精神保健福祉士6名が合格。教員(小・中・高)・幼稚園教諭・保育士の採用実績も254名。  
(2025年3月卒業生 合格者実績)



#### 就職

1年次から専門職・一般企業の双方に対応したキャリア支援を実施。学年別キャリアガイダンスや公務員試

験対策、海外研修、インターンシップなど多彩なプログラムを整え、学生一人ひとりの進路に合わせた手厚いサポートを行っています。就職内定率は98.7%、実就職率は92.6%(全国平均74.1%)と高い実績を誇っています。  
(2025年3月卒業生実績)

#### オープンキャンパス



3/22(日)  
＜千葉キャンパス＞  
総合福祉学部／コミュニティ政策学部

＜千葉第二キャンパス＞  
看護栄養学部  
＜埼玉キャンパス＞  
教育学部／地域創生学部  
＜東京キャンパス＞  
経営学部／文学部  
※詳細は受験生サイトをご覧ください。



志望校の資料請求はシンガク図鑑公式サイトで!!



淑徳大学



資料請求



## 城西国際大学

〒283-8555 千葉県東金市求名1番地  
☎0475-55-8855(入試課) ✉admis@jiu.ac.jp



### 建学の精神「学問による人間形成」

1992年に開学した本学は、学部間連携や産学連携・地域連携を積極的に推進しており、企業や地域とともにさまざまなプロジェクトをおこなうなど、総合大学ならではの特色を生かした教育を全学的に実施しています。  
また、グローバル教育を推進しており、世界各地での研修・留学プログラムを設けています。学内にいる提携校からの留学生との日常的な交流もできるなど、国際的な雰囲気を感じられる大学です。

#### 設置学部

■国際人文学部  
＜国際文化学科＞  
国際文化コース／韓国語コース  
＜国際交流学科＞  
■観光学部  
＜観光学科＞  
■経営情報学部  
＜総合経営学科＞  
グローバル経営情報コース  
(東京紀尾井町キャンパス)  
総合経営コース  
(千葉東金キャンパス)  
■メディア学部  
＜メディア情報学科＞

映像芸術コース  
(東京紀尾井町キャンパス)  
ニューメディアコース  
(千葉東金キャンパス)  
■薬学部  
＜医療薬学科＞(6年制)  
■健康科学部 ※2026年4月開設  
＜福祉総合学科＞  
＜理学療法学科＞  
＜看護学科＞  
**初年度納入金**  
**138.7万円**  
(国際文化学科・国際交流学科・観光学科・総合経営学科・メディア情報学科・ニューメディアコース・福祉総合学科)

メディア情報学科映像芸術コース  
**163.7万円**  
医療薬学科  
**209.3万円**  
看護学科  
**192.7万円**  
理学療法学科  
**172.7万円**

#### 奨学金

奨学制度(給付)  
【薬学部】  
沖縄県薬志堂薬局奨学金制度  
水田奨学生制度/水田国際奨学生制度  
観光学部ホテル奨学生制度  
成田空港・幕張周辺ホテルと観光学部が協働して提供するプログラムで、ホテル側から特別料金で客室または社員寮の提供を受け、授業時間外や休日には有償で当該ホテルにて勤務する制度(対象期間1年間)  
病院奨学金  
看護学科では、千葉県内をはじめとした病院による貸与奨学制度があります(卒業後、指定病院にて貸与年数

以上勤務することにより返還免除)。

#### 資格取得教育

学部の授業と資格が連動し、資格取得の支援体制が充実しています。各学部では、関連授業を履修することで、就職をはじめ、各種資格取得に対応可能です。  
○めざす資格:公認会計士／税理士／日商簿記／各種公務員試験／情報処理関連資格／TOEIC(R)／国内・総合旅行業務取扱管理者／社会福祉士／精神保健福祉士／介護福祉士／保育士／薬剤師／看護師／助産師／保健師／理学療法士／教員免許状(英語・国語・保健体育・幼稚園・養護(幼稚園および養護は2027年度生より取得可能))他

#### 就職

早い段階での就職活動準備と的確

なサポート。学生の就職意識を確かなものにしていきます。1年次からキャリア形成の動機づけを行い、進路選択について教員がアドバイスをしています。また、基礎ゼミ・キャリア形成演習を実施し、学部での学びから資格取得、就職までサポートしています。一般企業や福祉・医療機関、公務員など、幅広い業種への就職実績があります。

#### 全国から学生が集まる 総合大学です

本学は千葉県に加え、東京都にもキャンパスを設けており、経営情報学部、メディア学部は、コースによって4年間東京都で学ぶことができます。沖縄県から北海道まで、全国から学生が集まっています。さらに、海外出身の教員・留学生も数多く在籍しているので、国際的な雰囲気のあるキャンパスで交流を楽しむことができます。



城西国際大学



資料請求



志望校の資料請求はシンガク図鑑公式サイトで!!



## 玉川大学



〒194-8612 東京都町田市玉川学園6-1-1  
☎042-739-8155 ✉koho@tamagawa.ac.jp



トキ  
輝く自分、出会う瞬間 ～「人」を育てる～

緑あふれる広大なキャンパスに8学部17学科の学生が集う総合大学。「全人教育」を理念に掲げ、学生一人ひとりの可能性を引き出し、夢の実現に向けて挑戦する人材を育成。学部の垣根を超えた学び、体験型学修をはじめとした、学生の「やってみたい!」を応援する体制が整っています。

### 設置学部

■教育学部:教育学科(初等教育専攻、社会科教育専攻、保健体育専攻)／乳幼児発達学科  
■文学部:英語教育学科／国語教育学科

■芸術学部:音楽学科(演奏・創作コース、ミュージカルコース、音楽教育コース)／アート・デザイン学科(メディア表現コース、美術教育コース)／演劇・舞踊学科(身体表現コース、舞台創造コース、芸術応用コース)  
■経営学部:国際経営学科  
■観光学部:観光学科  
■リベラルアーツ学部:リベラルアーツ学科  
■農学部:生産農学科／生産農学科 理科教育コース／環境農学科／先端食農学科  
■工学部:デザインサイエンス学科

／情報通信工学科／マネジメントサイエンス学科／ソフトウェアサイエンス学科／数学教員養成プログラム

初年度納入金  
177.233万円～  
208.133万円

(入学金含む、学部により異なります)

### 奨学金

●ファーストイヤー奨学金  
●玉川奨学金  
●経済支援奨学金  
●SAE海外留学奨学金  
●課外活動奨学金

### 資格取得

幼稚園教諭一種免許状、小学校教諭一種・二種免許状、中学校教諭一種・二種免許状、高等学校教諭一種免許状(資格)  
保育士、学校図書館司書教諭、図書館司書、社会教育主事・社会教育士、学芸員、食品衛生管理者および食品衛生監視員

### 就職

【教員養成の玉川】  
教員・保育士等就職希望者の就職率93.7%(2024年8月時点)  
全国で活躍する本学出身の教員・保育士数9,310名(1982年～2025年2月)  
小学校教員採用数175名、幼稚園教員+保育士採用数80名  
「教師になる夢」を確実に叶えるために、教職専門部署「教師教育リサーチセンター」を設置。1年次から始まる参観実習や校長・園長経験者

の教員が行う個別相談など数多くのプログラムを用意し、教壇に立つまでのバックアップを行っています。  
【企業・公務員 就職サポート】  
企業就職に向けては、「キャリアセンター」が4年間をフルサポート。就職ガイダンスや学内企業説明会の実施に加え、キャリアカウンセラーの資格をもつスタッフが中心となり「Face to Face」をモットーに、オンラインと対面での両面から学生の支援をしています。

### オープンキャンパス

■説明会:2/22(日)  
■春の大学紹介フェア:3/22(日)  
※4月以降に開催するイベントの詳細はWebサイトをご確認ください。

### その他

玉川大学独自の英語教育プログラム「ELF」、科学と芸術を融合した「ESTEAM教育」を実践

玉川大学独自の英語教育プログラム「ELF(English as a Lingua Franca)プログラム」は、「コミュニケーション重視」のプログラム。英語を母語としない人々向けの英語教授法や応用言語学を修めたさまざまな国籍、母語をもつ教員が指導にあたり、「使える英語力」を身に付けます。また、科学(Science)、技術(Technology)、工学(Engineering)、数学(Mathematics)を統合的に教える「STEM教育」に、芸術(Arts)とELF(English as a Lingua Franca:共通語としての英語)を融合した「ESTEAM教育」を推進しています。科学技術と芸術の融合をめざし、工学部・農学部・芸術学部をはじめ、専門分野の垣根を超えた学びを通して、変化の著しい社会に対応できる力を養います。

志望校の資料請求はシンガク図鑑公式サイトで!!



玉川大学



資料請求



## 千葉大学



〒263-8522 千葉県千葉市稲毛区弥生町1-33  
☎043-251-1111(代表) ✉dfe2184@office.chiba-u.jp(学務部入試課)



つねに、より高きものをめざして

千葉大学は、世界を先導する創造的な教育・研究活動を通しての社会貢献を使命とし、生命のいっそうの輝きをめざす未来志向型大学として、たゆみない挑戦を続けます。

### 設置学部

〈西千葉キャンパス〉  
■国際教養学部:国際教養学科  
■文学部:人文学科(行動科学コース/歴史学コース/日本・ユーラシア文化コース/国際言語文化学コース)  
■法政経学部:法政経学科(法学コース/経済学コース/経営・会

計系コース/政治学・政策学コース)  
■教育学部:学校教員養成課程(小学校コース/中学校コース/小中専門教科コース/英語教育コース/特別支援教育コース/乳幼児教育コース/養護教諭コース)  
■理学部:数学・情報数理学科、物理学科、化学科、生物学科、地球科学科  
■工学部:総合工学科(建築学コース/都市工学コース/デザインコース/機械工学コース/医工学コース/電気電子工学コース/物質科学コース/共生応用化学コース)

■情報・データサイエンス学部:情報・データサイエンス学科(データサイエンスコース/情報工学コース)  
(松戸キャンパス)  
■園芸学部:園芸学科、応用生命化学科、緑地環境学科、食料資源経済学科  
(亥鼻キャンパス)  
■医学部:医学科  
■薬学部:薬学科(6年制)、薬科学科(4年制)  
■看護学部:看護学科

初年度納入金  
92万4,960円

(内訳)入学料:282,000円、年間授業料:642,960円

### 奨学金

日本学生支援機構奨学金 他

### 減免制度

入学料・授業料減免制度

### 資格

司書、学芸員、幼稚園一種、小学校一種、中学校一種、特別支援学校一種、養護教諭一種、保育士、技術士試験、一級建築士、二級建築士、危険物取扱者(甲種)、食品衛生管理者、樹木医補、医師、薬剤師、看護師、保健師、助産師 など(一次試験免除も含む)

### 就職

就職支援課では、企業等の求人票、国家・地方公務員資料コーナー、U・Iターン情報コーナーなど、就職に関

するさまざまな資料を設置しています。また、専門のキャリアアドバイザーによる就職相談を実施しています。ビジネスマナーや自己PR術、公務員ガイダンス、業界研究セミナーなど多様な就職ガイダンスも、年間を通し開催されています。ユニキャリア(就職支援情報システム)は、企業からの求人情報を学内・自宅を問わず検索・閲覧できるシステムです。就活セミナー予約、エントリーや学内における就職イベント情報の閲覧、就職相談の予約も可能です。学生の進路状況は、学部により進学・就職の割合が異なります。就職の場合、国家公務員、地方公務員、教職、民間企業、医療系など、総合大学ならではの多様な進路となります。

### 「全員留学」ENGINEプラン実施!

学生の皆さんがグローバルに活躍するための第一歩を踏み出しても

らうことを目的に、「全員留学」を実施しています。学部学生にはそれぞれの学年に応じたプログラムを用意。プログラムは最短で10日間程度のものからあり、交流協定を締結している大学を中心としたプログラムを用意しています。また、従来の前期・後期のセメスター制の学事暦を変更し、ターム制(6ターム)を全学的に導入しています。これにより、多様な海外体験の機会を確保し、大学全体のグローバル化を推進しています。



千葉大学マスコット  
(左からマツ・シミ・ミニ・イノ・カシ)

志望校の資料請求はシンガク図鑑公式サイトで!!



千葉大学



資料請求



## 防衛大学校

〒239-8686 神奈川県横浜須賀野水1-10-20  
☎046-841-3810 (代表) ✉ndainfo@nda.mod.go.jp  
【お問い合わせ】自衛隊沖縄地方協力本部 ☎098-866-5457  
<http://www.mod.go.jp/pco/okinawa/>

## 防衛医科大学校(医学、看護)

〒359-8513 埼玉県所沢市並木3丁目2番地  
☎04-2995-1211

日本と世界の平和を、一生の仲間と  
築く成長できる舞台。

防衛大学校は、国民を守る使命を果たす陸上・海上・航空各自衛隊の幹部自衛官となるべき者の教育訓練をつかさどるとともに、そのために必要な研究を行う防衛省の施設等機関です。一般的な大学と同様に教養教育や専門科目を履修する一方で、幹部自衛官として必要な防衛学や基礎的な訓練にも重点を置いています。学生は全寮制で集団生活を送り、学費は免除、給与や手当を支給され、衣食住が提供されます。

〈防衛医科大学校(医学・看護)〉  
防衛医科大学校は、自衛隊の医官(医師)及び看護官(看護師)を養成するための教育機関です。医学教育を中心に、戦傷医療や航空医療、戦地での医療活動に関する専門的な知識に加え、自衛官としての基礎的な訓練も受けるカリキュラムが組まれています。医師又は看護師としての資格と自衛官としての任務を兼務する特別な立場にあり、災害派遣や国際平和協力活動などにも対応できる人材を養成します。

### 設置学部

〈防衛大学校〉  
■人文・社会科学専攻(人間文化学科／公共政策学科／国際関係学科)  
■理工学専攻(応用物理学科／応用化学科／地球海洋学科／電気電子工学科／通信工学科／サイバー・情報工学科／機能材料工学科／機械工学科／機械システム工学科／航空宇宙工学科／建設環境工学科)  
〈防衛医科大学校〉  
■医学教育部  
(医学科／看護学科〔自衛官候補看護学生〕)

学校卒業後が陸海空幹部候補生学校において所定の教育を受け、幹部自衛官任官への道が待っています。  
■防衛医科大学校医学科  
学校卒業後陸海空幹部候補生学校において所定の教育を受け、医師国家試験所得後、幹部自衛官(2尉)へ任官し、防衛医科大学校病院、自衛隊病院又は部などで医官として勤務します。  
■防衛医科大学校看護科  
保健師・看護師国家試験を取得後、陸海空幹部候補生学校にて所定の教育後幹部自衛官へ任官し自衛隊病院や部隊で勤務します。

※過去3年間の国家資格(保健師・看護師)合格率は100%です。

### その他

防衛大学校研究科への進学(防衛省各機関の長の推薦を受けた者)や、国内大学院修士・博士課程入学、大学での研修、外国の軍学校などへの留学の機会もあります。



### 入学金・授業料

入学金や授業料はかかりません。毎月学生手当として給与が支給されます。

### 防衛大学校入試の全体像資格

■防衛大学校推薦採用試験  
(高等学校長等の推薦)  
成績優秀かつ生徒会活動、部活動等で顕著な実績を収めた者を対象。高等学校長等の推薦が必要。  
■防衛大学校総合選抜採用試験(自薦)  
各種活動に主体的に取り組み、その活動を通して学んだことを防大生及び幹部自衛官として活かすことのできる者を対象。大学教育を受けるに足る一定以上の学力の有無を評価するとともに、校内での宿泊を通じて能力・資質・特性を多角的・総合的に評価。  
■防衛大学校一般採用試験  
受付期間:令和8年7/1(水)～10/15(木)  
試験期日1次:令和8年10/31(土)  
2次:令和8年11/27(金)～12/2(水)  
いずれか1日を指定

### 防衛医科大学校入試の全体像資格

■防衛医科大学校医学科入試  
受付期間:令和8年7/1(水)～10/8(木)  
試験期日1次:令和8年10/24(土)  
2次:令和8年12/16(水)～12/18(金)  
いずれか1日を指定  
■防衛医科大学校看護科入試  
受付期間:令和8年7/1(水)～10/2(金)  
試験期日1次:令和8年10/17(土)  
2次:令和8年12/5(土)～12/6(日)  
いずれか1日を指定

### 待遇

防衛大学校／防衛医科大学校(自衛官コース)  
・学生手当:月額151,300円(令和6年12月現在)  
・期末手当:年2回(6月、12月)  
全員が学生舎で生活し、宿舎は無料

### 就職

■防衛大学校



防衛大学校



資料請求



防衛医科大学校



資料請求

志望校の資料請求はシンガク図鑑公式サイトで!!



## 北海道医療大学

〒061-0293 北海道石狩郡当別町金沢1757  
☎0120-068-222 ✉nyushi@hoku-iryo-u.ac.jp



### チームで学ぶ。医療を変える。

本学は保健・医療・福祉の専門職をめざす約3,500名がともに学ぶ、北海道内最大級の医療系総合大学です。6学部9学科1学環でチーム医療・多職種連携を学ぶ科目を多数開講。学部学科の枠を越えてこれからの医療をリードする専門職を養成します。

### 設置学部

■薬学部(薬学科)  
■歯学部(歯学科)  
■看護福祉学部(看護学科/福祉マネジメント学科)  
■心理科学部  
■リハビリテーション科学部  
理学療養学科  
作業療法学科

療法学科/作業療法学科/言語聴覚療法学科)  
■医療技術学部(臨床検査学科)  
■臨床データサイエンス学環  
(2026年開設)

### 初年度納入金

■薬学部 195万円  
■歯学部 450万円  
■看護福祉学部看護学科 160万円  
■看護福祉学部福祉マネジメント学科 110万円  
■心理科学部 120万円  
■リハビリテーション科学部  
理学療養学科 157.5万円  
作業療法学科 152.5万円

A特待:年間授業料の半額相当額を免除。  
B特待:年間授業料の1/4相当額を免除。

I期:一般選抜・共通テスト利用選抜(前期A・前期B)  
II期:一般選抜(後期)・共通テスト利用選抜(後期)  
III期:一般選抜(後期B)・共通テスト利用選抜(後期B)において選考。  
■「看護学科・臨床心理学科・理学療養学科・作業療法学科・言語聴覚療法学科・臨床検査学科・臨床データサイエンス学環特待奨学生」制度(授業料減免)  
A特待:年間授業料の半額相当額を免除。  
B特待:年間授業料の1/4相当額を免除。  
I期:一般選抜〔前期〕・共通テスト利用選抜(前期A・前期B)  
II期:一般選抜(後期)・共通テスト利用選抜(後期)  
※試験科目などの詳細は学生募集要項をご確認ください。

### 資格

国家試験に向けて学科別に少人数教育で徹底的にフォロー。  
(2025年新卒)  
■薬学科  
〈薬剤師〉71.3%(全国平均85.0%)  
■歯学科  
〈歯科医師〉91.7%(全国平均84.0%)  
■看護学科  
〈看護師〉95.6%(全国平均95.9%)  
■福祉マネジメント学科  
〈社会福祉士〉82.9%(全国平均75.2%)  
〈精神保健福祉士〉100%(全国平均85.3%)  
■理学療養学科  
〈理学療法士〉96.9%(全国平均95.2%)  
■作業療法学科  
〈作業療法士〉100%(全国平均92.5%)  
■言語聴覚療法学科  
〈言語聴覚士〉93.2%(全国平均87.5%)  
■臨床検査学科  
〈臨床検査技師〉100%(全国平均94.0%)

### トピックス

●2026年3月オープンキャンパス  
3/15(日) 全学部学科合同  
●インターンシップ  
薬剤師および歯科医師のインターンシップを沖縄県にて実施します。  
3/28(土) 薬剤師  
3/29(日) 歯科医師  
薬剤師、歯科医師の職業についてや、大学で  
の詳細はこちらの生活や勉強について、沖縄出身の現役学生から説明があります。更に体験実習および見学も行う予定です。



イベントの詳細はこちら

### その他

★2028年、北広島市北海道ボールパークFビレッジ内に新キャンパス設置! 新キャンパスを含む周辺地域のまちづくりや、医療とスポーツの連携強化による健康増進などの取り組みを行い、これまで以上に充実した学修環境を整えていきます。



北海道医療大学



資料請求

志望校の資料請求はシンガク図鑑公式サイトで!!







沖縄に注目している学校が満載!

# 台湾エリア

ひと目でわかる! 掲載大学・短大所在地マップ!

【海外】

## 台中市

▼掲載大学・短大

弘光科技大学 ...  
東海大学 ...

## 台北市

▼掲載大学・短大

▼請求番号  
国立政治大学 B44  
実践大学 B45  
東呉大学 B47

## 沖縄エリア

## 九州エリア

## 中四国エリア

## 関西エリア

## 中部エリア

## 関東エリア

## 東北エリア

## 北海道エリア

## 台湾エリア

## 新北市

▼掲載大学・短大

淡江大学 B46

大学・短大

沖縄

九州

中四国

関西

中部

関東

東北

北海道

台湾

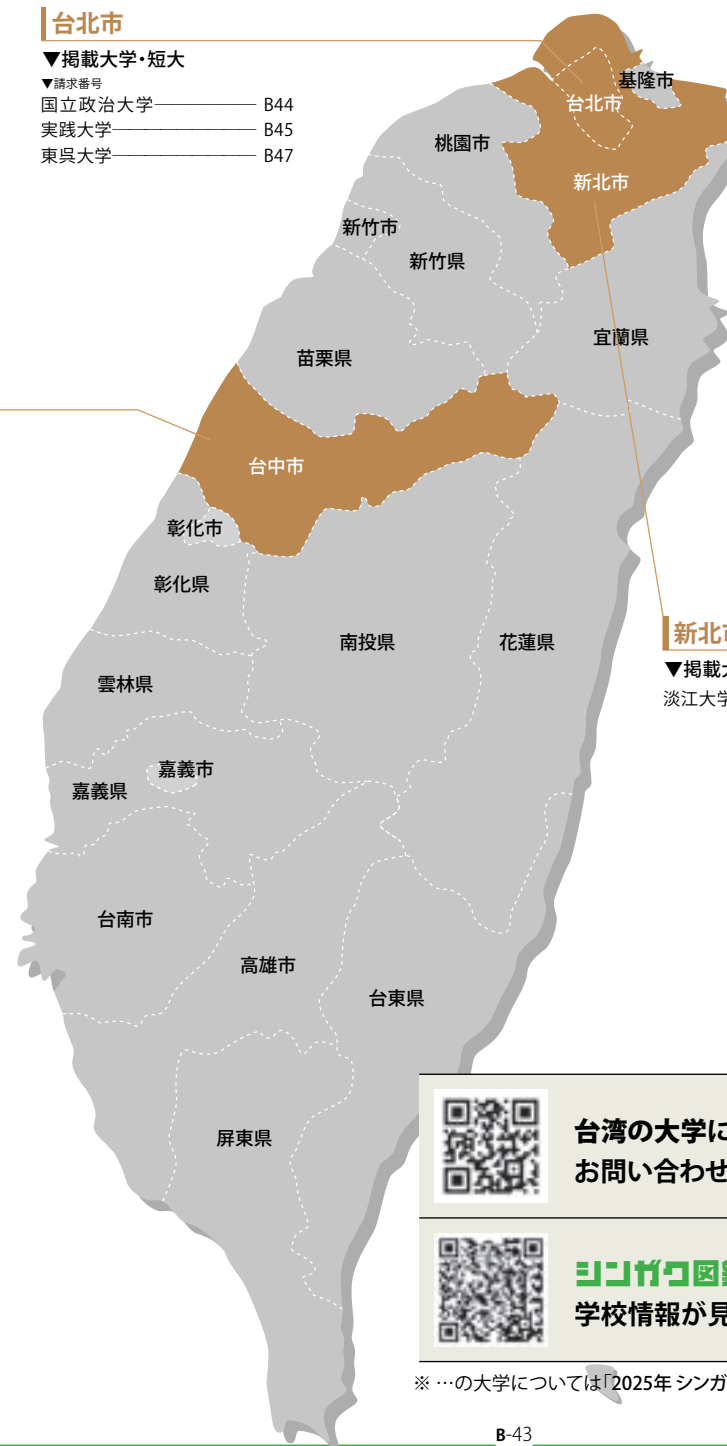

台湾の大学についてのお問い合わせコチラ



シンガポ図鑑公式サイトでも学校情報が見られます!

※ ...の大学については「2025年シンガポ図鑑 初夏号」をご覧ください

こくりつせいじだいがく  
国立政治大学〒116 台北市文山区指南路二段64号 (台北市文山区指南路二段64号)  
☎+886-2-2939-3091 ✉intladm@nccu.edu.tw世界で活躍する人材育成  
リーダー、思想家、異文化の架け橋となる人材

国立政治大学(NCCU)は、台湾における文系のトップ大学であり、リーダーの育成と共に、テクノロジーと人文的価値を融合させている。多様で国際的な環境で、急速に変化する世界に対応できる能力を備えた人材を育成している。

## 設置学部

## ■文学部

中国文学科／歴史学科／哲学科／図書館情報学・アーカイブ学研究所／宗教学研究／台湾史研究所／台湾文学研究所／華語文教学修(博)士学位プログラム

## ■社会科学部

政治学科／社会学科／財政学科／公共行政学科／地政学科／経済学科／民族学科／国家発展研究所／労働研究所／社会福祉研究所／アジア太平洋研究英語修(博)士学位プログラム／応用経済学・社会発展英語修士学位プログラム

## ■商学部

国際経営・貿易学科／金融学科／会計学科／統計学科／企業マネジメント学科／経営学科／国際経営学科／情報システムマネジメント学科／財務マネジメント学科／リスクマネジメント・保険学科／テク

ノロジーマネジメント・知的財産研究所

## ■コミュニケーション学部

1・2年生の間の学科分別無し／ジャーナリズム学科／広告学科／放送・テレビ学科／コミュニケーション学部修士学位プログラム／デジタルコンテンツ修士学位プログラム／国際コミュニケーション英語修士学位プログラム／コミュニケーション学部博士学位プログラム／アジア文化研究国際修士学位プログラム

## ■外国語学部

英語学科／アラビア語・文化学科

## ■情報学部

コンピューターサイエンス学科

## 初年度納入金

NT\$ 49,020～  
NT\$ 56,860

(学部により異なる)

(★上記の金額は一学期分【寮費】

NT\$ 9,057 4人部屋タイプ)

(★学費・寮費共に一学期毎の支払い)

(★上記の金額は一学期分)

## 奨学金

学費全額免除奨学金

※内容:学費・授業単位費用免除

※申請方法:オンライン出願の際に

システム上にて直接申請。

## その他

本校は外国人学生に対して無償の中国語授業、個人的学業サポート、専門心理カウンセラー、インターン

／スラブ語・文学科／日本語学科／ヨーロッパ言語・文化学科／韓国語・文化学科／トルコ語・文化学科／東南アジア言語・文化学科／言語学研究所

## ■法学部

法律学科／法学総合研究所

## ■理学部

応用数学科／心理学科／応用物理

研究所／神経科学研究所

## ■国際事務学部

外交学科／東アジア研究所／ロン

シア研究所／日本研究修(博)士学位

プログラム／国際研究英語修士学

位プログラム／中東・中央アジア研

究修士学位プログラム

## ■教育学部

教育学科／幼児教育研究所／

教育行政・政策研究所

## ■国際イノベーション学部

国際イノベーション学士プログラム

グローバルコミュニケーション・イノ

ベーション技術修士学位プログラム

学校の詳細や  
資料請求はこちら

国立政治大学



問合せ

志望校の資料請求はシンガク図鑑公式サイトで!!

じっせんだいがく  
実践大学〒10462 台北市中山区大直街70番  
☎+886-2-2538-1111 ✉yuzukium@g2.usc.edu.tw  
〒845 高雄市内門区大学路200号  
☎+886-7-667-8888 ✉yuzukium@g2.usc.edu.tw台北と高雄の二か所にキャンパスを  
置く私立の総合大学、1958年設立。

## ■大学の特徴

・台湾国内で最も美しいキャンパス  
トップ10に入る学校です。・全部で7個の学部があり、デザイン  
学部は世界TOP30にも選出され国際  
的なトップレベルのデザイン関係  
の賞を獲得しています。

・All-Englishカリキュラム完備。

・1+4プログラムは、中国語初心者  
の方のためのコースです。1年目は  
中国語の学習に専念し、2年目から  
大学へ進学します。・台湾で最も国際的な学校の賞も獲  
得しており、40カ国の300校を超える  
大学と姉妹校提携を締結しています。・台北キャンパスは交通も便利で、快  
適に生活できる環境が整っています。

## ■設置学部・学科

## ■全英語プログラム(台北)

国際ビジネス学科／スマートサー  
ビス学科

## ■管理学部(台北)

国際貿易学科／情報科学管理学科  
／応用外語学科／会計学科／企業管理学科／リスクマネジメント及び  
保険学科／財務金融学科

## ■設計学部(台北)

ファッションデザイン学科／メディ  
アコミュニケーション学科／建築学  
科／工業デザイン学科

## ■民生学部(台北)

飲食管理学科／音楽学科／社会福  
祉学科／家庭研究及び児童発展学  
科／食品栄養保健生物化学学科

## ■法律学部(台北)

法学科

## ■ビジネス&amp;

インフォメーション学部(高雄)

コンピューターアニメーション学  
士プログラム／コンピューターシュミレーションデザイン学科／金融管理  
学科／情報マネジメント学科／

情報通信学科／国際企業管理学科

## ■文化と創意学部(高雄)

応用日本語学科／アパレルデザイ  
ンン及び経営学科／ファッションデザ  
イン学科／レジャー産業マネジメ  
ント学科／観光マネジメント学科

[高雄キャンパス]

## 学費(2025年12月換算)

約33万～55万円/一年

[一般の学科]

4年で約132万～220万円

[全英語プログラム]

4年で約300万円

[実践大学からグリフィス大学へダ

ブルディグリー留学に行く場合]

4年で約460万円

[実践大学からエセックス大学へダ

ブルディグリー留学に行く場合]

4年で約640万円

## 奨学金

## □グローバル教育奨学金

[一年生は全ての留学生を対象、二  
年生以降は成績上位者に限る]

一年生:50%の授業料免除/一学期

二年生:30%の授業料免除/一学期

三年生:20%の授業料免除/一学期

## □成績優秀者奨学金

[クラス内順位上位20%に限る]

一年生:50%の授業料免除/一学期

二年生:30%の授業料免除/一学期

三年生:20%の授業料免除/一学期

## 【最大給付額適用後の学費】

[一般の学科]

4年で約74万～123万円

[全英語プログラム]

4年で約168万円

## 【入学申請期間】

2026年度秋入学

2026年2月9日～7月13日



[台北キャンパス]

台北キャンパス

## 寮

留学生は優先して4年間入居するこ  
とができます。

女子寮費:4万円(1学期)

男子寮費:14万円(1学期)



[高雄キャンパス]

学校の詳細や  
資料請求はこちら

実践大学



問い合わせ

志望校の資料請求はシンガク図鑑公式サイトで!!





## たんこうだいがく 淡江大学



〒251301 新北市淡水区英専路151号  
☎+886-26215656#2015 ✉ [atbx@mail.tku.edu.tw](mailto:atbx@mail.tku.edu.tw) (入試センター)

### 国際的な環境下で多様な学問を学べる、 歴史ある総合私立大学

1950年に創立された台湾最古の歴史を誇る名門総合私立大学です。淡江大学は学生たちへ総合的な教育環境を提供し、グローバルな視点、情報リテラシー、未来へのビジョン、道徳的な誠実さ、独立した思考、明るい態度と健康的なライフスタイル、チームワークと献身の精神、そして美徳感覚の8つの素質を育てます。淡江大学は将来の指導者を教育し、訓練し、専門能力と個人の性格の両方に及ぶ充実した教育を提供します。

#### 設置学部

■文学部：中国語文学科/歴史学科/情報・図書館学科/マスコミュニ

ケーション学科/情報メディア学科  
■理学部：数学学科/物理学科/化学学科  
■工学部：建築学科/土木工学科/水資源・環境工学科/機械電気工学科/電気コンピューター工学科/化学工学材料工学科/コンピューターサイエンス情報工学科/航空宇宙工学科  
■革新人工知能学部：人工知能学科  
■商学・管理学部：国際企業学科/財務金融学科/リスク管理保険学科/企業管理学科/会計学科/統計学科/情報管理学科/公共行政学科/管理科学学科



■外国語学部：英語学科/日本語学科/ヨーロッパ言語学科  
■国際事務学部：外交国際関係学科/国際観光管理学科/グローバル政治経済学科  
■教育学部：教育学科技術学科/教育未来デザイン学科  
■精密医療健康管理学部：シニアヘルスケアマネジメント修士課程/インテリジェントヘルスケア修士課程  
**初年度納入金 約48万円～58万円**  
(入学金不要) (学部により異なります)

#### 奨学金

- ① 淡江大学優秀留学生入学奨学金：1年間学費無料
- ② 留学生有蓮奨学金：博士・修士課程10万円、学部生5万円



#### 寮

男子寮と女子寮があります。4人部屋で、部屋のタイプによって年間10万円から17万円。



#### 3つのポイント

- ① 留学生への手厚いサポート
  - 61の国と地域から来た1,400人以上の外国人学生が在籍
  - 入学サポートと出迎え
  - 文化旅行/記念日祝いイベント
  - 無料中国語講座を提供する
  - 留学生文化展覧会
  - 留学生就職説明会
- ② 知名度が高く、自由な学風で

#### 自然豊かなキャンパス

- 企業が愛する私学連続28年1位
- 9学部があり、基本的になんでも学べる
- 都会すぎず田舎過ぎない最高のロケーション
- 緑が多く、キャンパスが綺麗
- サークルや部活数は180以上!
- ③ 全英語の学部が豊富
  - 学士課程：国際企業学科/企業管理学科/財務金融学科/外交国際関係学科/グローバル政治経済学科/国際観光管理学科/英語学科/コンピューターサイエンス情報工学科
  - 修士課程：コンピューターサイエンス情報工学科/経済管理学科/財務金融学科
  - 英語で受けられる科目数は800以上

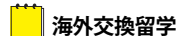

#### 海外交換留学

- 280以上の海外提携校
- 日本人学生海外交換学校例【チェコ】カレル大学、【ドイツ】ミュンヘン大学、【フランス】リヨン第3大学、【ハンガリー】ブダペスト商科大学、【アメリカ】テンブル大学



#### 就職実績(一部)

富士通/パナソニック/住友林業/ビズリーチ/国際協力機構(JICA)/チャイナエアライン/エバー航空/日本航空/日立造船/星野リゾート/三菱電機/P&G/富士フィルム/みずほ銀行/ANA/ベンチャー企業 など

学校の詳細や資料請求はこちら



淡江大学



問合せ

志望校の資料請求はシンガク図鑑公式サイトで!!



## とうこだいがく 東呉大学



〒111002 台北市士林區臨溪路70號(外雙溪校區) ☎+886-2-2881-9471  
〒100006 台北市中正區貴陽街一段56號(城中校區) ☎+886-2-2311-1531  
✉ [icae@scu.edu.tw](mailto:icae@scu.edu.tw)

### 台湾留学によってアジアを概観し、台北に位置する東呉大学で自分を最大限に高める

歴史ある名門私立大学で、台北の故宮博物院および西門町の近くにキャンパスがあります。台湾唯一のビッグデータマネジメント学部を有し、産学連携によって学生の実践スキルを育てています。

#### 設置学部

■人文社会学部  
中国文学科/歴史学科/哲学学科/政治学科/社会学科/社会福祉学科/音楽学科  
■外国語学部  
英語学科/日本語学科/ドイツ文化学科/グローバル教養プログラム

#### 理学部

数学学科/物理学科/化学学科/微生物学科/心理学科  
■法律学部  
法律学科  
■商学部  
経済学科/会計学科/企業管理学科/国際経営・貿易学科/財務工程・精算数学学科/情報管理学科  
■ビッグデータマネジメント学部  
データサイエンス学科

#### 学費(2025年12月換算)

**約49万～56万円/年**  
(入学金不要)



#### 奨学金(返済なし)

- ・優秀外国籍新入生奨学金(初年度の学雑費50%が補助)
- ・優秀外国籍学生寄付型奨学金
- ・優良外国人留学生修学支援金(家庭の経済状況によって必要と見なされた学生は支援金を申請)
- ・その他学内外の奨学金など(毎学期クラスの成績上位3名に手続きなしで奨学金を給付)



#### 寮

2～8人房  
約10万～53万円/年  
(2025年12月換算)



- お勧め
  - ① 便利なアクセス、高いセキュリティのキャンパス
  - ② 外国語での勉学を支える万全のサポート
  - ③ 勉学に最適な学習環境、リーズナブルな学費
  - ④ ランキングでの高い評価、

クリエイティブとイノベーションの併行  
⑤ 産学連携への積極的な取り組み、企業からの高評価  
⑥ 東呉GPIS(グローバル教養プログラム)  
外国人向けの2+2システムの正規留学コース。最初の二年間はアカデミック・チャイニーズを学習し、その後はその他の学問領域を学際的に学びます。  
⑦ 中国語教育センター  
正規中国語コース、夏期・冬期コース、カスタマイズコース、オンラインコース等がある。学習者のニーズを満たすべく、基礎からビジネスまで多様かつ専門的な中国語教育を提供している。

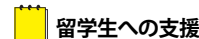

#### 留学生への支援

- ① 医療・保険・法律などの専門スタッフによる生活相談により留学生生活をサポート。

- ② 留学生向けの中国語コースを無料で提供。
  - ③ 1年目の入寮を保証し、2年目からは抽選となるが90%と高い入居率。
  - ④ 労働許可証の申請支援を提供。
  - ⑤ 学内アルバイトの機会を提供。
- 【国際交流の機会】
- ① 交換留学：一学期間或いは一年間。留学先は5大陸42カ国170校による。年間650以上の留学機会を提供。
  - ② 国際デュアルディグリー：台湾と海外の学位が取得可能。
  - ③ 海外インターンシップ：単位が取得できる海外インターンシップを提供。
  - ④ 海外研修課程：海外にて研修を行う授業を履修可能。

学校の詳細や資料請求はこちら



東呉大学



問合せ

志望校の資料請求はシンガク図鑑公式サイトで!!



Let's  
study abroad  
in Taiwan

# 台湾留学

行こう台湾！

学ぼう台湾！

ワールドワイドな感性を  
磨くことができる魅惑の台湾留学に  
あなたもチャレンジしてみまじょう！

## 台湾ってどんなトコ？

台湾は人口2,300万人ほどの国ですが、人口密度は日本より高く初めて渡台する人にとって台北市はすごくエネルギーに感じます。沖縄からわずか約1時間半なので沖縄人(うちな〜んちゅ)にとっては馴染みやすい土地だと言えます。また日本と比較して生活費が激安なのでほとんどの人は3食外食が一般的です。(※2022年:1元=4.5円計算)

人口:2,331万人  
(日本1億2,242万人、沖縄1,460万人)  
人口密度:台湾17位(日本35位)  
年間気温:台湾23.0℃(東京16.5℃、沖縄23.9℃)  
交通手段:MRT(地下鉄)、バス、タクシー  
MRT 20〜60台(90〜270円)  
タクシー初乗り70円=315円  
バス同ブロック内 15元〜=68円〜  
渡航時間:台北→那覇  
1時間30分(LCCで片道9,000円〜15,000円)  
食費:5,400〜8,400円/月(23,000〜38,000円/月)  
屋台料理:20〜50元(90〜225円)  
弁当:70元(315円)  
魯肉飯(ルーローファン) 90元=405円  
(※2022年時点の情報)

沖縄の高校生のための  
ハンズ台湾留学センター

台湾留学を希望する人は  
お気軽にお問い合わせください！

ハンズ台湾留学センターでは、密接に情報交換している台湾の国立大学やトップ私立大学、実業性の高い科技大学(日本の専門学校に近い大学)まで、無料で情報提供をしています。台湾留学を希望している人はお気軽にお問い合わせください。

〈シンガク図鑑で情報共有している台湾の主な大学〉  
[台北] 国立政治大学 / [台北] 実践大学 / [台北] 東吳大学 / [新北] 淡江大学 / [桃園] 開南大学 / [桃園] 中原大学 / [台中] 弘光科技大学 / [台中] 静宜大学 / [台中] 東海大学 / [台中] 逢甲大学 / [嘉義] 吳鳳科技大学 / [台南] 台南応用科技大学 / [台南] 長榮大学 / [高雄] 国立高雄大学 / [高雄] 輔英科技大学

Let's study abroad in Taiwan

## 台湾留学の魅力



外国人留学枠を  
活用することで比較的  
有利に入学出来る

多くの大学では外国人留学生の為に特別枠を設けており、試験は無く、書類審査等の比較的簡単な審査で入学することができます。



学費・寮費  
生活費が激安！

台湾の学費は日本の半額〜1/3、入学金や施設料などありません。大学の寮費も月1万円前後と激安。日本の1.5年分の費用で4年間過ごせます。



留学生向けの  
奨学金も申請出来る

ただでさえ学費が安い台湾ですが、留学生の為に給付奨学金制度も整っているため経済的にも安心です。



治安がよく親日だから  
安心して学べる！

台湾の人々は、親日であることは以上に、気さくで明るく情に厚い国民性。街の雰囲気もどことなく沖縄に似ていて安心して生活できます。



中国語と英語を  
同時マスター！

台湾では中国語と英語のテキストを使用するため、卒業までには中国語と英語の両方を身につけることができます。



交換留学で  
台湾から世界へ！

グローバルな台湾では、韓国・シンガポール・アメリカ・オーストラリア・イギリス・カナダなど、世界各国に交換留学を実現しています。

年間  
必要経費  
比較！

学費が激安! 入学金は不要! 学費以外のその他費用は不要! 寮費も激安!

	台湾		日本国内			
	国立	私立	県外 国公立大学	県外 私立大学 文系	理系	県内 国公立大学
学 費	35万円	50万円	82万円	137万円	178万円	82〜93万円
寮 費	10〜18万円		48〜72万円		...	
生活費	35〜50万円		60〜84万円		36〜48万円	
合 計	80〜103万円	95〜118万円	184〜238万円	245〜293万円	286〜334万円	118〜148万円

※国内の学費は、入学金を含みます。台湾では入学金は不要です。

※台湾の寮費は、3〜4人部屋の大学寮を前提としています。

※生活費は、食費・光熱費・通信費・交通費で算定しています。交遊費等は含みません。

## ハンズ台湾留学センターの特徴

### 1 台湾留学の総合相談

台湾留学を考えている方に、さまざまな相談を受け付けます。お気軽にご相談ください。

### 2 台湾の大学情報の提供

当センターが提携または交流のある台湾の大学の細やかな情報を提供します。

### 3 台湾の大学附華語センターの紹介

中国語が全くできない方のために大学附属の華語(中国語)センターの紹介も行っています。

### 4 沖縄の中国語教室の紹介

台湾の大学に入学するにはTOCFLのA2資格が必要です。沖縄県内の優良中国語教室の紹介も行っています。

台湾留学についてのお問い合わせはこちら

留学専門  
中国語教室への  
お問い合わせは  
コチラ

沖縄の高校生のための  
**ハンズ台湾留学センター**  
TEL. **098-866-9288**  
(株式会社 ハンズ・コム内)  
Mail. **taiwan@hands.ne.jp**

お問い合わせ



台湾留学の  
相談  
受付中!!



資料請求ができる

資料請求はコチラ▶



# 大学・短大一覧

エリア	学校名	文化 語学 人間	法 政 ビ ジ ネ ス	現 代 社 会	国 際	サイ エン ス	ハイ テク	食 料 バイ オ	生 命 医 療	生 活	教 育	芸 術	ス ポ ー ツ
沖縄	沖縄キリスト教学院大学	●	●										
	沖縄キリスト教短期大学	●									●		
	沖縄県立看護大学								●				
	沖縄県立芸術大学											●	
	沖縄国際大学	●	●	●									
	沖縄職業能力開発大学校		●			●							
	沖縄大学	●	●	●	●					●	●		●
	名桜大学	●	●	●	●				●				●
	琉球大学	●	●	●	●	●	●	●	●	●	●		
	鹿児島大学	●	●	●		●	●	●	●		●		
九州	鹿屋体育大学												●
	北九州市立大学	●	●	●		●							
	九州医療科学大学（旧：九州保健福祉大学）	●		●					●				●
	九州工業大学					●							
	九州国際大学	●	●		●								●
	九州大学	●	●	●	●	●	●	●			●	●	
	熊本学園大学	●	●	●							●		●
	熊本大学	●	●			●	●		●		●		
	久留米工業大学					●					●		
	久留米大学	●	●	●	●				●		●		●
	志学館大学	●	●										
	西南学院大学	●	●	●	●						●		
	崇城大学					●	●		●			●	
	鎮西学院大学	●	●	●									
	帝京大学 福岡キャンパス								●				
	長崎外国語大学	●											
	長崎国際大学		●	●					●	●			
	長崎大学	●	●		●	●	●	●			●		
	長崎短期大学	●		●						●	●		
	中村学園大学		●							●	●		
	中村学園大学短期大学部		●							●	●		
	西九州大学	●		●					●	●	●		●
	西九州大学短期大学部			●						●	●		
	西日本工業大学					●						●	

エリア	学校名	文化 語学 人間	法 政 ビ ジ ネ ス	現 代 社 会	国 際	サイ エン ス	ハイ テク	食 料 バイ オ	生 命 医 療	生 活	教 育	芸 術	ス ポ ー ツ
九州	福岡看護大学								●				
	福岡教育大学										●		
	福岡大学	●	●			●	●		●		●		●
	宮崎大学	●					●	●	●		●		
	立命館アジア太平洋大学		●		●								
中四国	岡山商科大学		●										
	岡山大学	●	●			●	●	●	●		●		
	岡山理科大学		●	●		●	●	●	●		●		
	川崎医療短期大学			●					●				
	川崎医療福祉大学								●	●	●		●
	環太平洋大学		●								●		●
	倉敷芸術科学大学							●	●			●	●
	山陽学園大学	●	●						●				
	山陽学園短期大学									●	●		
	四国大学	●	●		●				●	●	●	●	
	就実大学	●	●						●		●		
	徳島文理大学	●	●	●		●	●		●	●	●	●	
	徳島文理大学短期大学部	●	●							●	●	●	
	ノートルダム清心女子大学	●								●	●		
	梅光学院大学	●	●		●						●		
	広島工業大学						●	●	●				
	広島国際大学	●		●					●	●	●		●
	広島都市学園大学								●		●		
関西	福山大学	●	●	●		●	●	●	●	●	●	●	●
	福山平成大学		●	●					●		●		●
	美作大学			●						●	●		
	安田女子大学	●	●			●	●	●	●	●	●	●	
	大阪青山大学								●	●	●		
	大阪学院大学	●	●		●								
	大阪経済法科大学	●	●		●								
	大阪芸術大学										●	●	
	大阪芸術大学短期大学部											●	
	大阪国際大学	●	●		●								●
	大阪国際大学短期大学部	●	●							●	●		
	大阪産業大学	●	●				●	●					●
	大阪信愛学院大学								●		●		
	大阪大学	●	●	●		●	●		●				
	大谷大学	●		●	●						●		
	関西医科大学								●				
	関西医療大学								●				●
	関西大学	●	●	●	●	●	●	●					
	関西学院大学	●	●	●	●	●	●				●		
	京都外国語大学	●	●	●	●								
	京都産業大学	●	●	●	●	●	●	●					
	京都大学	●	●	●		●	●	●	●		●		
	甲南女子大学	●	●	●	●				●	●	●	●	
	神戸医療未来大学	●	●	●									●
	神戸国際大学		●						●				
	神戸松蔭大学（旧：神戸松蔭女子学院大学）	●	●							●	●	●	
	四天王寺大学	●	●	●	●				●		●		
	摂南大学	●	●	●	●	●	●	●	●				

エリア	学校名	文化 語学人間	法政 ビジネス	現代 社会	国 際	サイ エンス	ハイ テク	食料 バイオ	生命 医療	生 活	教 育	芸 術	ス ポ ーツ
関西	相愛大学	●	●						●	●		●	
	宝塚医療大学 観光学部		●						●				●
	同志社大学	●	●	●	●	●	●		●				●
	姫路大学								●		●		
	兵庫大学		●	●					●	●			●
	兵庫大学短期大学部										●		
	武庫川女子大学	●	●	●				●	●	●	●	●	●
	桃山学院大学	●	●	●	●		●				●		
	立命館大学	●	●	●	●	●	●		●	●		●	●
	龍谷大学	●	●	●	●	●	●	●					
中部	流通科学大学		●										●
	愛知東邦大学		●								●		●
	朝日大学		●						●				●
	岐阜医療科学大学								●				
	岐阜女子大学		●							●	●		
	岐阜聖徳学園大学	●	●						●		●		
	金城大学		●	●					●		●		
	静岡大学	●	●	●	●	●	●		●		●	●	
	鈴鹿医療科学大学						●		●				
	名古屋市立大学	●	●	●	●	●	●		●		●	●	
関東	名古屋大学	●	●	●		●	●	●	●		●		
	福井工業大学		●				●	●					●
	青山学院大学	●	●	●	●	●	●			●	●		
	茨城大学	●	●	●		●	●	●			●		
	桜美林大学	●	●	●	●		●				●	●	●
	神田外語大学	●			●								
	関東学院大学	●	●	●	●	●	●		●	●	●		
	北里大学					●		●	●				
	共栄大学		●								●		
	群馬大学					●	●		●		●		
	国際武道大学												●
	駒澤大学	●	●	●					●				
	埼玉大学	●	●	●		●	●				●		
	芝浦工業大学					●	●						
	秀明大学	●	●						●		●		
	淑徳大学	●	●	●					●	●	●		●
	城西大学		●	●		●			●				
	城西国際大学	●	●	●	●				●			●	
	駿河台大学	●	●	●	●							●	●
	専修大学	●	●	●	●								
	玉川大学	●	●				●	●			●	●	
	千葉商科大学		●	●									
	千葉大学	●	●	●		●	●	●	●		●		●
	中央大学	●	●		●	●	●						
	筑波大学	●	●	●	●	●	●	●			●	●	●
	都留文科大学	●			●						●		
	東京情報大学						●		●				
	東京都立大学	●	●			●	●		●			●	
	東京農業大学					●		●					
	東邦大学					●			●				
	東洋大学	●	●	●	●	●	●			●	●		●

エリア	学校名	文化 語学人間	法政 ビジネス	現代 社会	国 際	サイ エンス	ハイ テク	食料 バイオ	生命 医療	生 活	教 育	芸 術	ス ポ ーツ
関東	日本大学	●	●	●	●	●	●	●	●	●	●	●	●
	防衛医科大学校								●				
	防衛大学校	●	●		●	●	●						
	法政大学	●	●	●	●	●	●						●
	明海大学	●	●						●	●			
	明治大学	●	●		●	●	●	●					
	目白大学	●	●	●					●		●	●	
	目白大学短期大学部		●						●	●		●	
	横浜市立大学	●	●		●	●			●				
	横浜国立大学		●			●	●			●	●		
東北	立教大学	●	●	●	●	●		●			●		●
	麗澤大学	●	●		●		●						
	早稲田大学	●	●	●	●	●	●				●		●
	東北大学		●	●		●	●		●		●		
	北海道医療大学	●		●					●				
	弘光科技大学	●	●					●	●	●		●	
	国立政治大学	●	●	●	●	●	●				●		
	実践大学	●	●	●				●		●		●	
	淡江大学	●	●		●	●	●				●		
	東海大学	●	●	●		●	●	●				●	
海外	東呉大学	●	●	●		●							

**Shingakuzukan Portal**

沖縄の高校生のための進学情報が満載！

# シंगाク図鑑

## ポータルサイト

今すぐ  
アクセス！

全国の大学・短大・専門学校を約1,300校の情報を掲載！！

# https://55shingaku.jp/







沖縄に注目している学校が満載!

# 専門学校

ひと目でわかる! 掲載専門学校・養成学校所在地マップ!

【沖縄／九州／中四国エリア】

沖縄/九州  
中四国エリア

## 広島県

掲載ページ	
広島会計学院ビジネス専門学校	...
広島外語専門学校	...
広島コンピュータ専門学校	...
広島情報ビジネス専門学校	...
広島酔心調理製菓専門学校	B86
広島美容専門学校	...

## 福岡県

掲載ページ	
医療ビジネス専門学校	...
九州医療スポーツ専門学校	B82
公務員ビジネス専門学校	...
ハリウッドワールド美容専門学校	B83
福岡医健・スポーツ専門学校	B84
福岡看護職大学校	...
福岡スクールオブミュージック& ダンス専門学校	B84
福岡ホテル・ウェディング& 製菓調理専門学校	B84
福岡理容美容専門学校	...

## 鹿児島県

掲載ページ	
奄美看護福祉専門学校	B81

## 香川県

掲載ページ	
穴吹医療大学校	B85
穴吹ITビジネスカレッジ	B85
穴吹リハビリテーションカレッジ	B85

## 沖縄県

掲載ページ	
ITカレッジ沖縄	B58
インターナショナルリゾートカレッジ	B60
浦添看護学校	B61
沖縄看護専門学校	B62
沖縄こども専門学校	B64
沖縄歯科衛生士学校	B63
沖縄中央学園	B68
沖縄統合医療学院	B70
沖縄ビジネス外語学院	B59
沖縄ビューティー& ブライダル専門学校	B66
沖縄ブライダルモード学園	B69

掲載ページ	
沖縄みらいAI&IT専門学校	B65
沖縄リゾート&スポーツ専門学校	B67
ぐしかわ看護専門学校	B71
サイ・テク・カレッジ美浜	B72
サイ・テク・カレッジ那覇	B73
那覇看護専門学校	B74
那覇日経ビジネス	B76
日経ビジネス	B77
パシフィックテクノカレッジ学院	B75
北部看護学校	B78
琉球リハビリテーション学院	B79



シンガポ図鑑公式サイトでも  
学校情報が見られます!

※…の専門学校については「2025年 シンガポ図鑑 初夏号」をご覧ください

【専門学校】

沖縄

九州

中四国

関西

中部

関東

東北

北海道

沖縄エリア

九州エリア

中四国エリア

関西エリア

中部エリア

関東エリア

東北エリア

北海道エリア



沖縄に注目している学校が満載!

# 専門学校

ひと目でわかる! 掲載専門学校・養成学校所在地マップ!

【関西／中部／関東／東北エリア】

## 兵庫県

掲載ページ  
神戸医療福祉専門学校………

## 大阪府

掲載ページ  
グラムール美容専門学校………B87  
履正社国際医療スポーツ専門学校…

## 岐阜県

掲載ページ  
中日本航空専門学校………B88

## 茨城県

掲載ページ  
アジア動物看護理学療法専門学校B89  
アジア動物専門学校………B89

掲載ページ  
アジア動物ペット  
スタイリスト専門学校………B89

## 東京都

掲載ページ  
日本工学院専門学校………B90

掲載ページ  
日本工学院八王子専門学校………B90



ワシがわかりやすく  
学校紹介をしているので  
1校だけでなく  
いろいろな学校を  
見比べるのじゃゾ

関西/中部  
関東/東北エリア

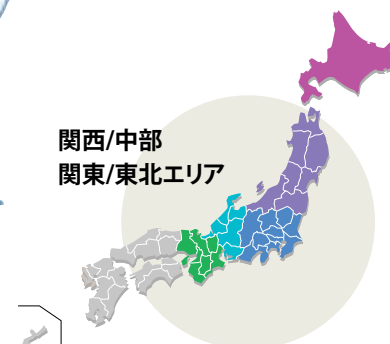

【専門学校】

沖縄エリア

沖縄

九州エリア

九州

中四国エリア

中四国

関西エリア

関西

中部エリア

中部

関東エリア

関東

東北エリア

東北

北海道エリア

北海道



シンガク図鑑公式サイトでも  
学校情報が見られます!

※ …の専門学校については「2025年 シンガク図鑑 初夏号」をご覧ください



## 専門学校 ITカレッジ沖縄

〒900-0022 沖縄県那覇市樋川1-1-77  
☎0120-100-192 ✉pr@it-college.ac.jp



### アイデアをカタチに

#### 設置学科

- ITスペシャリスト科  
情報システムコース(3年課程)  
情報セキュリティコース(2年課程)
- ゲームクリエイター科(2年課程)

#### 初年度納入金

- 入学金
- 10万円(全学科共通)
- 授業料

ITスペシャリスト科 **85万円**  
ゲームクリエイター科 **85万円**  
※教材費等は別途  
※ノートパソコン購入費は別途

#### 学費免除制度

- 皆出席者免除(20万円)
- 成績優秀者免除(10万円)
- IT資格所有者免除(最大10万円)
- 親族入学(5万円)
- 再進学支援(毎年5万円)
- 沖縄県内離島地区免除(5万円)
- 沖縄県外在住者免除(5万円)

#### 奨学金

- 日本学生支援機構奨学金
- 高等教育の修学支援制度対象校

#### 資格・検定

CompTIA Tech+・CompTIA Cloud

Essentials+・Linux技術者認定試験・SEA/J情報セキュリティ技術認定試験・Oracle認定Javaプログラマ・Java™プログラミング能力認定試験・.com Master・CGクリエイター検定 など

#### 卒業後の進路

学生一人ひとりに合わせた「オーダーメイド就職」で、カウンセリングをもとに希望職種や適性を確認し、一人ひとりに合わせた就職指導計画をたてて、職員一丸となってサポートします!

### アイカレの特長

#### ゼロから学べる

アイカレは全学科、学生一人一人にノートPCを配布! PCをお持ちでない方も安心。更に、最初はPCの基礎操作の講義もあるので初心者でも安心です。

#### 「わかる」より「できる」

アイカレはノートPCを使う実習が授業よりも多く、「知識として知っている」よりもワンランク上の「実際に作ることができる」ようになるカリキュラムです。

#### オリジナルの講義

IT業界でも最先端のカリキュラムや、ゲーム業界のプロと連携したオリジナル性の高い講義を行っています。詳しくはオープンキャンパスで!

### なりたい「自分」で選ぶ! 学科・コース



幅広い分野を3年間じっくり学ぶ  
ITスペシャリスト科  
情報システムコース

目指せホワイトハッカー  
ITスペシャリスト科  
情報セキュリティコース

「ゲーム制作の全てを学んで身に付ける」  
ゲームクリエイター科

学校の詳細や  
資料請求はこちら



ITカレッジ沖縄



資料請求

志望校の資料請求はシンガク図鑑公式サイトで!!



## 専門学校 沖縄ビジネス外語学院

〒900-0015 沖縄県那覇市久茂地1-2-20 OTV国和プラザ 7F  
☎098-863-3060 ✉pr@gaigo.biz



### 「英語がキャリアになる専門学校」

#### 設置学科

- 観光本科  
エアライン総合コース(2年課程)  
国際観光ビジネスコース(2年課程)
- 英語本科  
ビジネス英語コース(2年課程)  
通訳翻訳コース(2年課程)

#### 初年度納入金

- 入学金 **10万円**(全コース共通)
- 授業料(全コース共通) **83万円**
- ※教材費等は別途
- ※研修や留学の費用は参加者のみ

#### 学費免除制度

- 皆出席者免除(20万円)
- 成績優秀者免除(10万円)

- 英検・ビジネス系資格免除(最大10万円)
- 親族入学(5万円)
- 再進学支援(毎年5万円)
- 沖縄県内離島地区免除(5万円)
- 沖縄県外在住者免除(5万円)

#### 奨学金

- 日本学生支援機構奨学金
- 高等教育の修学支援制度対象校

#### 資格・検定

TOEIC・英検・IELTS・秘書検定・サービス接客検定・Word文書処理技能認定試験・Excel®表計算処理技能認定試験・SNSマーケティング検定・中国語検定・ハングル能力検定試験・翻訳実務検定・普通救命講習 など

#### 研修・留学

研修(韓国・フィリピン・エアライン)  
留学は自分で国や期間を選べる!  
海外クルーズ船有給インターンシップ、ホテルインターンシップ制度あり。

#### 卒業後の進路

■就職:スカイマーク・ANA沖縄空港・JALスカイエアポート沖縄・エアエキスプレス・ヒルトン沖縄瀬底リゾート・ダブルツリーbyヒルトン那覇首里城・四季リゾーツ など  
■大学編入:沖縄国際大学・名城大学・沖縄キリスト教学院大学・琉球大学・沖縄大学・桜美林大学 など

### Gaigoなら「語学×○○」で将来の選択肢が広がる



語学×エアライン  
航空業界に  
関わりたい!

語学×観光・ホテル  
観光業界で  
活躍したい!

語学×ビジネス  
英語を活かして  
働きたい!

語学×コミュニケーション  
たくさんの  
外国人と触れたい!

語学×進学  
大学  
に進みたい!

「大学編入」という選択肢  
専門学校は就職する事だけが進路ではありません。Gaigo在籍の2年間で実務的な英語を身に付けた上で、希望の大学の3年次または2年次に編入することができます。(大学編入は全コースで利用することができます)

留学・海外就職の世界基準試験  
**IELTS (アイエルツ)**  
英語圏を中心に、世界的に認知度が高いIELTSをGaigoでは特別クラスで指導(希望者のみ)憧れの海外留学への道通!

学校の詳細や  
資料請求はこちら



沖縄ビジネス外語



資料請求

志望校の資料請求はシンガク図鑑公式サイトで!!



## 学校法人KBC学園 インターナショナル リゾートカレッジ



〒901-0155 沖縄県那覇市金城5-8-6  
☎0120-069-154 ✉post-irc@irc.ac.jp

### 語学・留学・空港・旅行・ホテル・ブライダルが 学べる沖縄県内唯一の観光総合専門学校

エアライン・空港・ホテル・ブライダル・観光のプロをめざすならIRCへ。専門カリキュラムと豊富な実習、資格取得支援で希望業界への就職を実現。海外留学も充実し、沖縄から観光の未来を担う人材を育成します。

#### 設置学科

- エアライン科  
キャビンアテンダントコース(3年制)  
グランドスタッフコース(2年制)  
グランドハンドリングコース(2年制)
- 外語ビジネス科(2年制)
- ブライダル・ホテル科(2年制)  
美容師免許取得コース(3年制)

#### 初年度納入金

**90万円**(入学金含む)  
※テキスト・教材費、検定料、行事費、実習費、研修費、諸経費等別途負担です。

#### 奨学金

- 特待生制度:免除型(新入生対象)SS特待生(1年全学費免除、入学金・補助活動費は除く)、S特待生(1年学費半額免除)
- 入学金・補助活動費は除く、A特待生(学費10万円免除)、B特待生(学費5万円免除)
- 早期総合型エントリー:入学金5

#### 万円免除制度

- 既卒・社会人入学:入学金5万円免除制度
- KBC学園グループ家族割引特典制度:4親等以内に卒業生・在学生・入学生がいる場合、学費5万円免除
- 国の奨学金制度(貸与型/給付型)



#### 資格取得



- 【外語ビジネス科】  
TOEIC、実用英語技能検定、貿易実務検定、ホテル実務検定、日商簿記検定、Word・Excel検定、マナープロトコル検定
- 【エアライン科】  
＜3コース共通＞  
TOEIC、実用英語技能検定、Word・Excel検定
- ＜キャビンアテンダントコース＞  
マナープロトコル検定、秘書検定、サービス接客検定、Emergency First Response
- ＜グランドスタッフコース＞

マナープロトコル検定、秘書検定、サービス接客検定、航空特殊無線技士、Emergency First Response  
＜グランドハンドリングコース＞  
航空特殊無線技士、乙4危険物(危険物取扱者・乙種第4類)、B検ジョブパス

#### 【ブライダル・ホテル科】

- 国家資格  
ブライダルコーディネーター技能検定3級・2級、レストランサービス技能検定3級、美容師免許
- 業界関連  
JWSAドレスコーディネーター、着装礼法、ホテル実務検定
- 語学・ビジネス関連  
TOEIC、Word・Excel検定、秘書検定

#### 就職

航空・観光業界  
トップクラスの就職実績  
就職希望者75名中74名内定!

IRCならではの就職サポート体制。学科・コースを問わず、業界で求められる資格・検定の習得、実践的な実習・研修を通して、学生一人ひとりが目指す業界就職を実現します。



#### オープンキャンパス

- 1/24(土)、2/14(土)、3/7(土)
- ☆SPECIAL OPEN CAMPUS 3/14(土)
- 通常のオープンキャンパスでは体験できない特別なメニューをご用意しています。
- ☆KBC学園スペシャルイベント 3/20(金)

志望校の資料請求はシンガク図鑑公式サイトで!!



リゾートカレッジ



資料請求

## 学校法人 湘央学園 浦添看護学校

〒901-2104 沖縄県浦添市当山2-30-1  
☎098-877-7741

### いのちの尊さと看護のこころを育む

本校は湘央学園の建学の精神『生命を尊重する、人間性豊かな専門職業人の育成』に基づき、人間尊重の精神を貫く看護を実践できる人材を育成することを責務とします。そして、看護師として必要な専門的知識・技術・態度を修得し、自己教育力を高めながら、社会に貢献できる人材の育成を目指します。

#### 設置学科

- 看護学科/3年/120名

#### 浦添看護学校の特徴



#### 1. 充実した実習施設

臨地実習は多くの保健医療福祉施設で行っております。教員は医療制度の動向をふまえ、学生の実践力を高めるため、一人ひとりのもっている力を引き出し熱心に教育します。

2. 基礎からわかりやすく学べる授業で国家試験100%を目指す  
経験豊富な先生方により知識を深めるため授業のフィードバックや補講を行います。国家試験に出題されやすい内容をきめ細かく教育し国家試験対策に万全を期します。



#### 初年度納入金

#### 看護学科 105万円

※その他教科書代、ユニフォーム代等が別途必要になります。



#### 奨学金

沖縄県看護師等修学資金貸付制度(貸与月額36,000円又は年額700,000円)  
日本学生支援機構(貸与月額30,000円〜120,000円)  
高等教育の修学支援新制度対象校詳しくはお問い合わせ下さい。

#### 資格

1. 看護師国家試験の受験資格
2. 保健師、助産師養成所の受験資格
3. 専門士(医療専門課程)称号授与
4. 職業実践専門課程認定校

#### その他

#### ■充実した施設

- 県内トップクラスの広いキャンパス。看護の現場で実際に使用されている設備・器具により実践力を高めることができます。
- 基礎看護実習室  
基礎看護分野の知識と技術をしっかりと身につけ、臨地実習に備えます。
- 成人・老年・精神・小児・母性看護実習室  
看護学分野の知識と技術をしっかりと身につけ、臨地実習に備えます。
- 在宅看護実習室  
自宅で療養される患者様の看護を実際に体験して学ぶ教室です。
- 情報科学室  
情報科学の講義ではパソコンを使います。インターネット検索や資料の作成に活用します。

#### ■イベント

浦添看護学校のイベント情報。  
●詳細はホームページをご確認ください。

#### ■2026年度入学試験日程(予定)

- 推薦入試/10月上旬
- 一般入試(前期)/11月上旬
- 一般入試(後期)/2月上旬

#### ■就職

医療施設の現状を踏まえ卒業後自分の働きたい職場選択を目的として県内外の病院、施設の説明会を開催しています。卒業後は高い実践力を持ち県内はもちろんのこと、姉妹校のある首都圏の保健医療福祉施設を含めた職場選択が可能です。



学校の詳細や  
資料請求はこちら



浦添看護学校



資料請求

志望校の資料請求はシンガク図鑑公式サイトで!!





## 学校法人 おもと会 沖縄看護専門学校



〒901-1393 沖縄県与那原町字板良敷1380-1  
☎098-946-1414 ✉info@omoto-kango.ac.jp

**「真・善・美」を校訓に、専門職業人として  
社会に貢献できる有能な看護師を育成する。**

日々新しい知識が更新されている  
今、主体的に学び成長続けるチャ  
レンジ精神にあふれた、クリエイ  
ティブに課題解決する学生を育み  
ます。また、シミュレーション教育を  
導入し、実践力を身につけます。

### 設置学科

■看護学科/3年：看護に必要な  
基礎・専門知識、技術だけでなく、  
「生命の尊さ」、「人間愛」を育み、  
看護職への誇りと向上心を養う教  
育を行います。また、病院や在宅訪  
問などの臨床実習を通して、さら  
に専門知識、技術、態度を身に付

けます。全科目修得し、卒業すれば  
看護師国家試験受験資格が取得  
できます。  
活躍できるフィールドは、病院や診  
療所、訪問看護ステーション、介護  
老人保健施設、企業・事業所など、  
活躍の場は多岐に渡っています。  
さらに保健師、助産師を目指す人  
は、大学や専門学校へ進学してい  
ます。

### 初年度納入金

**114.5万円**

(電子教科書採用、iPad無料配布、  
教材費、ユニフォーム代含む)

### 奨学金

大浜方栄奨学金・沖縄県看護師等  
修学資金・日本学生支援機構  
修学支援制度対象校



### 教育の特徴

#### ■国家試験に強い

3年間を通して綿密に計画された  
国家試験対策の実施により、開校  
以来、国家試験合格率は全国平均  
を上回っています。



#### ■就職に強い

主体性を育む学習カリキュラムに  
より、本校卒業生の就職先からの  
評価は高く、就職内定率は100%  
を誇ります。充実した実習施設と、  
定期的開催される就職説明会、  
担当教員によるきめ細やかな進路  
指導が確かな実績へとつながって  
います。

【2024年度 卒業生】  
就職率 100%



#### ■主体性を身につける

学生が自らビジョンゴールを設定  
し、目的達成にむけて主体的に学  
ぶ「プロジェクト学習」を学習の中  
心に置きます。学習成果と自分の  
成長を楽しみながら意欲的に学ぶ  
ことができます。

#### ■実践力を身につける

シミュレーショントレーニングで  
は、看護の場面を想定した設定で  
学ぶことにより、問題解決する実践  
的な力を育みます。(平成29年2月  
文部科学省「職業実践専門課程」  
認定校)

#### ■充実した学生支援

生徒を不安にさせないよう入学前  
学習会や、学年担当制を取り、一人  
ひとりへのきめ細やかな支援を行  
います。また、学校生活の悩みは  
「こころと体のヘルスケアセンター」  
で専門家によるアドバイスをを受け  
ることもできます。卒業後は、カミン  
グスクールデイを開催し、互いの  
成長を激励しあいます。

#### ■ONE TEAM

同じ校舎に沖縄リハビリテーショ  
ン福祉学院が併設しており、5学科  
合同のワークショップなど、多職種  
連携の基礎教育プログラムがあり  
ます。



志望校の資料請求はシンガク図鑑公式サイトで!!



学校の詳細や  
資料請求はこちら

沖縄看護専門学校 資料請求

## 一般社団法人 沖縄県歯科医師会立 沖縄歯科衛生士学校

〒901-2134 沖縄県浦添市港川11-36-3  
☎098-877-0167 ✉odhs@okisi.org

**高等教育の新修学支援制度の対象校  
「専門実践教育訓練指定講座」認定校**



口腔健康管理・歯科医療の専門職  
人々の「口腔の健康」をサポートする  
人材を育成する。

沖縄県内で50年の歴史のある最  
初の歯科衛生士養成学校!

本校では、医療人としてのみならず  
社会人としても、誰からも信頼され  
る人間性豊かな歯科衛生士の育  
成を目指しています。乳幼児から高  
齢者までの口腔の健康づくりのた  
めに貢献でき、また自分自身の口  
腔管理ができることも魅力の一つ  
です。

### 設置学科

■歯科衛生士科：歯科衛生士国家  
資格を得るために、医療人として  
の基礎知識や歯科医学の概要、基  
本技術を修得し、臨地・臨床実習に  
おいてさらに知識、技術を高めて  
いきます。

### 初年度納入金

**90万円**

(教科書代等別途)

### 資格

本校卒業時に①歯科衛生士国家  
試験の受験資格を授与②医療専

門士の資格を得ることができます。  
国家試験対策は1年次から段階的  
に実施し、毎月の校内模擬試験に  
加え、全国模擬試験を行い、その結  
果を基に1人1人の弱点や理解度  
を分析。学生個々に合わせた、着実  
に力を伸ばすことができるプログ  
ラムで指導していきます。また、実  
際の国家試験と同じ形式・時間で  
の模擬訓練を行い、本番特有の緊  
張を和らげられるよう精神面のサ  
ポートも行っています。更に、全講  
師による国家試験対策講義では、  
過去の国家試験問題の傾向を分  
析し、出題対策を実施しますので、

受験生にとっては非常に有効な国  
家試験対策の講義となっています。

### 就職

令和6年度

就職率 **100%**

就職率100%の実績に基づく、本校  
独自のサポート体制!本校の就職  
希望学生は、毎年100%就職を実  
現しています。これは、本校の母体  
である沖縄県歯科医師会の会員の  
歯科医院から、学生数を大きく上  
回る求人数が寄せられているため  
です。学生への就職希望調査後、専  
門家による就職オリエンテーショ  
ンを実施。その後一斉に求人票の  
開示を行い、学生はその中から自  
分に合った歯科医院を選んでいき  
ます。このように本校では、全員が

納得いくまで就職活動ができるよ  
う、丁寧にサポートする体制を整え  
ています。また、既卒者向けに、離  
職後の再就職サポートも随時行っ  
ていきますので、卒業生でも安心し  
て、いつでも学校に相談に来ること  
ができます。

### その他

#### ■臨地・臨床実習

本校では、一般歯科診療所をはじ  
め、口腔保健医療センターや病院  
歯科口腔外科での臨床実習を行っ  
ており、歯科医師や歯科衛生士の  
指導教員による丁寧な指導のも  
と、確かな知識と技術が習得でき  
ます。また、地域での乳幼児健診の  
見学実習に加え、幼稚園や障害者  
施設、高齢者施設でのブラッシン  
グ指導実習も実施しており、非常  
に充実した内容になっています。

#### ■充実した基礎実習

学生1人に1台、基礎実習システム  
机を配備し、徹底した基礎訓練を  
実施。更に3人に1台の歯科診療ユ  
ニットも完備。学生同士が相互に  
術者・患者・アシスト役を経験し、そ  
れぞれの立場から技術を学び、患  
者の気持ちを理解する力を身につ  
けます。診療所と同等の設備を用  
いて訓練を行い、臨床実習での学  
習効果を一層高めます。

#### ■オープンキャンパス

第1回 令和8年6月開催予定  
第2回 令和8年8月開催予定  
第3回 令和8年12月開催予定  
第4回 令和9年2月開催予定  
参加を希望する方は、事前に申込  
が必要です。詳細については、本校  
ホームページをご確認ください。

#### ■総合型選抜

出願を希望する方は、オープン  
キャンパスへの参加が必須です。  
詳細については、本校ホームペ  
ージをご確認ください。



沖縄歯科衛生士学校 資料請求



学校の詳細や  
資料請求はこちら

志望校の資料請求はシンガク図鑑公式サイトで!!





## 沖縄こども専門学校



〒900-0012 沖縄県那覇市泊1丁目38-1  
☎0120-941-902

### 那覇市泊の保育士・幼稚園教諭の専門学校！

本校は保育士・幼稚園教諭を目指す専門学校で、実際の保育現場で保育士や幼稚園の先生として働いていたプロの先生による指導のもと、少人数制の授業の中で1人ひとりを一から丁寧に指導するのが特徴です。資格取得や就職活動へのサポートも万全で、保育現場で即戦力となる人材を育成します。

#### 設置学科

■こども総合学科  
(こども心理コース／病児保育コース／こどもスポーツ・ダンスコース／こども音楽コース／3DAYスタイル)

自分の好きや得意、通学スタイルに合わせて、4つの専門コースの中から選び、じっくり学ぶ！強みをもった保育者になれる。  
■保育科  
(保育士・幼稚園教諭コース／保育士コース午前午後通学スタイル／保育士コース午前通学スタイル)  
夢への最短コース！即戦力を身につけて2年間で保育の現場へ。



#### 初年度納入金

こども総合学科 **95万円**  
保育科 **95万円**  
※分納も可能です。  
※詳細は本校までご連絡下さい。



■短大卒業の学位が得られる！  
大学卒業学位取得も目指すことができます！

小田原短期大学と教育連携をしているため、本校卒業と同時に短大卒の学位も得られます。また卒業後、東京未来大学編入学も可能です。(費用免除の特典有り)その他にも現場で役立つ資格が取れるので、即戦力として活躍できます。

■めざすライセンス！取得可能な資格一覧  
保育士資格(国家資格)／幼稚園教諭二種免許状／社会福祉士主任任用資格／こども運動指導者検定 Basic・Core／子どもの保健検定／パソコン技能検定準1～3級 など

#### 就職

■就職実績  
毎年、高い就職率を維持することも専門学校。就職率や求人数、主な就職先をご紹介します。  
★就職決定率→100%!

※2025年3月本校卒業生実績  
★豊富な中から選べる求人件数→10,466件!  
※2025年3月  
三幸学園こども校 実績

★就職先一覧  
【保育園】沖縄琉球大学病院保育園 ミライエ/もりのなま保育園/千草保育園/もみじ保育園/児童養護施設なごみ/民間学童DREAMゆめかな学童/いずみ幼児園/ゆたか認定こども園/浜川こども園/ジャングリア沖縄/マブヤーススポーツクラブ/LEGOLAND Japan 合同会社/株式会社こどもクラブ/キッズ大陸

#### 校内に保育園を併設

校舎内に沖縄こども保育園を併設しています。保育現場の現状をリアルタイムで把握し、専門学校のカリキュラムに取り入れているので、実践力を身につけた保育者を育成することができます。

#### 奨学金

- 三幸学園特待生制度
- 三幸学園初期費用軽減&学費分割制度
- 三幸学園給付奨学金&学費納入制度
- ひとり暮らし奨学生制度
- 日本学生支援機構奨学金制度
- 国の教育ローン
- 提携教育ローン

#### 資格

■保育士と幼稚園教諭の資格をダブル取得可能!  
保育士と幼稚園教諭の資格をダブル取得できるので、就職の幅が広がります。また、近年増えている保育園と幼稚園が一緒になった「認定こども園」では、保育士と幼稚園教諭の両方の資格を持っていることがのぞましいとされています。本校であれば、こども園での就職もでき、社会のニーズに合った保育者になることができます。



沖縄こども



資料請求

志望校の資料請求はシンガク図鑑公式サイトで!!



## 沖縄みらい AI&IT専門学校



〒900-0012 沖縄県那覇市泊2-6-8  
☎0120-007-647 ✉info-okinawa-ai@sanko.ac.jp

### AI・IT・デザインでみらいをおもしろく

沖縄みらい AI&IT 専門学校では、AI・ITを通じて人に感謝され、持続可能な社会に貢献できるプログラマー・CGクリエイター・WEBクリエイターを育成します。

#### 設置学科

■AIプログラミング&CGクリエイター科  
PCやIT初心者でもプログラミングの基礎からじっくり学べるので安心です。1年次にAI・ITに関する幅広い知識とスキルを取得し、2年次には自分の好きを伸ばせるコースを選択します。

・AIプログラミングコース  
AI技術のスペシャリストを目指す！  
JavaやAI基礎技術(Python)を習得し、システムエンジニアやプログラマーを目指します。  
・CGクリエイターコース  
AI技術で新たな未来を創造する！  
JavaやCG・ゲーム制作の基礎を習得し、CG・ゲームクリエイターを目指します。  
■WEBクリエイター科  
WEBデザインやHP・WEBアプリケーション制作を専門的に学べる学科です。1年次にWEBやITに関する知識とスキルを習得し、2年次には実

際にHP制作やWEBアプリケーション開発を行います。

#### 初年度納入金

105万円

#### 奨学金

- 特待生制度
- 三幸学園初期費用軽減&学費分割制度
- 三幸学園給付奨学金&学費納入制度
- 日本学生支援機構奨学金
- 国の教育ローン
- 提携教育ローン

#### 資格取得

AWS認定資格など実践的な資格を取得することで、自身のスキルの証明になるだけでなく、「資格手当制度」等を導入している企業もあることから就職後にも役立ちます。



#### 資格サポート

ITパスポートや基本情報技術者試験などの国家資格取得も目指していきます。基本情報技術者試験対策講座を実施。この講座を受講し修了試験に合格した方は、国家資格

「基本情報技術者試験」の科目A試験が免除されます。

#### 充実した就職サポート制度



一人の生徒に対し、クラス担当と企業をまわり生徒と求人先の架け橋となる就職担当の先生の2人が、就職活動をサポートします。

#### ITの最新トレンドが学べる実践重視のカリキュラム

プロのエンジニア研修を手掛ける東京ITスクール様との教育連携により、現場で即戦力として求められ

る実践的な知識やスキルをカリキュラムに組み込んでいます。

#### 施設完備

2024年4月開校だからきれいな校舎でキャンパスライフを送ることができます。AI・ITを学ぶためにつくられたおしゃれな校舎で授業を受けることで感性も磨かれます。



沖縄みらいAI&IT



資料請求

志望校の資料請求はシンガク図鑑公式サイトで!!



## 沖縄ビューティー＆ブライダル専門学校



〒900-0011 沖縄県那覇市上之屋1-3-13  
☎098-851-3166 ✉info-okinawa-beauty@sanko.ac.jp

### 「ありがとう」と言われる美容・ブライダルのプロになる。

〈沖縄ビューティー＆ブライダル専門学校〉  
ヘア・メイク・ネイル・エステ・ブライダルなど美容を幅広く学ぶことができる! 沖縄ビューティー＆ブライダル専門学校は、美容師国家資格合格者数全国No.1(第51回美容師国家試験三幸学園ビューティー校実績)★自分にあったコースを選び、プロの先生がいつでもそばにいる環境で憧れの美容を学べる。ヘアメイク科は2年間で美容師国家資格を取得し、実践的なヘアメイクをマスター。映画・テレビ・CM・舞台・雑誌で活躍するヘアメイクアーティストをめざせます!

#### 設置学科

##### ■美容科

ヘアスタイリストコース／ネイル＆アイラッシュコース  
2つのコースから選んでヘア・ネイル・アイラッシュの技術と知識を持つオンリーワンの美容師へ。

##### ■ヘアメイク科

2年間で美容師国家資格を取得し、実践的なヘアメイクをマスター。

##### ■トータルビューティー科

メイクアップコース／ネイルアートコース／エステティックコース(女子のみ)



美容を幅広く学んで基礎づくり。知識を得てからコース選択で希望の分野へ。

##### ■ブライダルプロデュース科

ウェディングプランナーコース／ブライダルヘアメイク＆ドレスコース(女子のみ)

新郎新婦様の幅広い要望に応えられるようにブライダルを総合的に学びます。

##### ■美容師免許取得コース

トータルビューティー科・ブライダルプロデュース科で学びながら美容師国家資格の取得を目指せます。

#### 資格

##### ■美容師国家資格

##### ■ABEまつ毛エクステンション

##### Assistant director

##### ■City&Guilds国際美容技能資格Module.2

##### ■AEA上級認定エステティシャン

##### ■AJESTHE認定上級エステティシャン

##### ■トータルメイクアップ検定

##### ベーシック・アドヴァンス

##### ■日本化粧品検定1～2級

##### ■JNECネイリスト技能検定試験

##### ■JNAジェルネイル技能検定試験

##### ■パーソナルカラー

##### コーディネート検定ベーシック

##### ■きもの着付2～3級

##### ■ブライダルコーディネート技能検定

##### ■ドレススタイリスト検定

#### 就職

全国的ネットワークで心強い就職をサポート! 担任の先生、就職担当の先生のWフォローアップで2025年3月本校卒

業生就職率100%。地元での就職もあこがれの地での就職も叶えます。たくさんの卒業生が日本全国で活躍しているから業界との繋がりも強く、高い実績を評価されています。

#### その他

最大のイベント、ビューティーショーは、2年生が中心となってこれまで学んだ技術とセンス、想像力の全てを注ぎ込む大舞台。ヘア、メイク、ネイルはもとより、衣裳、脚本、振り付けなど、全てを学生自身がトータルプロデュースする美の集大成。全員が丸くなって作り上げる舞台は、心ふるわす感動のドラマに満ちています。

#### オープンキャンパス

1/24(土)・2/14(土)・3/1(日)・7(土)・14(土)・21(土)・22(日)・26(木)・28(土)・4/4(土)・12(日)・18(土)・25(土)・26(日)  
＜5月以降も随時開催。詳細はHPIにて＞  
上記以外にも学校見学会受付中

志望校の資料請求はシンガク図鑑公式サイトで!!



ビューティー＆ブライダル

資料請求

## 沖縄リゾート＆スポーツ専門学校



〒900-0011 沖縄県那覇市上之屋1-3-13 (オープンキャンパス・入試開催場所)  
〒900-0012 沖縄県那覇市泊2-6-8 (本館) ☎0120-007-647

### 大好きなスポーツと、ずっと。

本学はスポーツトレーナー、スポーツインストラクター、ダイビングインストラクター、グラウンドスタッフ、観光ガイドスタッフなどの育成を行う専門学校です。現場に即した教育をモットーに実際に体を動かしながら指導方法を自ら考え、実践するカリキュラムを中心に学び、現場ですぐに役立つ知識・技術を身につけます。

#### 設置学科

##### ■スポーツトレーナー科

(パーソナルトレーナーコース)

最高のパフォーマンスを引き出す確かなトレーニング技術・指導力を身につけます。

(メディカルトレーナーコース)  
ボディケアの知識をもつトレーナーに! 不調を抱えた人をサポートし、ベストなパフォーマンスを引き出します。(栄養トレーナーコース)  
運動と食事の深い関わりを学び、アスリートから一般の方まで広くサポートができるトレーナーを目指します。(フィジカルトレーナーコース)  
トレーニングからコンディショニングの管理まで幅広くマスターし、スポーツチーム・選手のトレーナーを目指します。  
■スポーツビジネス&ウェルネス科  
(スポーツインストラクターコース)



フィットネスクラブや総合型スポーツクラブのインストラクターを目指します。(スポーツビジネスコース)  
大好きなスポーツをフィールドに活躍するショップスタッフ、チームスタッフを目指します。  
■リゾート観光・ホテルエアライン科  
(ホテル&エアラインコース)  
国内・国外のお客様の快適な旅をサポートするプロフェッショナルとしての接客力を身につけます。(ダイビング・アウトドア観光コース)  
ダイビングやアウトドアの楽しさと感動を安全に伝えるための知識や技術を身につけます。

#### 初年度納入金

■スポーツトレーナー科  
スポーツビジネス&ウェルネス科  
**103万円**

■リゾート観光・ホテルエアライン科  
**90万円**

※教材実習費及び教科書代、ウェア代、実習費、検定受験料などが別途必要です。

#### 奨学金

- 三幸学園初期費用軽減&学費分割制度
- 三幸学園給付奨学金&学費納入制度
- 日本学生支援機構奨学金制度
- ひとり暮らし奨学生制度
- 国の教育ローン
- 提携教育ローン

#### 資格

健康運動実践指導者、JATI認定トレーニング指導者、中学校教諭一種(二種)免許状(保健体育)、高等学校教諭一種免許状(保健体育)、フィ트니스

クラブ・マネジメント技能検定3級(国家資格)、PHI Pilates Basic Exercise Instructor、スポーツ栄養実践アドバイザー、IHTA認定リラクゼーションセラピスト検定2級、ストレッチングトレーナーパートナー、国内旅行業務取扱管理者(国家資格)、潜水士(国家資格)、レストランサービス技能検定3級 他

#### 就職

●スポーツ業界と強いパイプ!  
求人情報が全国規模で手に入るの全国10都市に姉妹校を持っており、日本全国のスポーツチームやスポーツ・観光業界とのつながりが強いのが特徴です。毎年多数の卒業生をスポーツ・観光業界に送り出しています。  
●第一線で活躍するプロ講師陣  
プロチームでトレーナーをしている先生や、大手フィットネスクラブで活躍中の現役インストラクターの先生がいますので、現場の生の声が聞けたら、直接指導を受けられたりします。

●充実した就職サポート制度で、就職決定率100%!  
就職決定者数84名/就職希望者数84名(2025年3月本校卒業生実績)  
クラス担任と、企業の求人情報に詳しい教員がタッグを組み、就職活動をサポートします。面接の指導から履歴書の添削まで細やかにサポートします。

●全国どこでも就職可能!  
求人情報が全国規模で手に入るの全国10都市に姉妹校を持っており、日本全国のスポーツチームやスポーツ・観光業界とのつながりが強いのが特徴です。毎年多数の卒業生をスポーツ・観光業界に送り出しています。

●オープンキャンパス  
6/6(土)・7(日)・13(土)・20(土)・21(日)・28(日)・7/4(土)・5(日)・11(土)・12(日)・18(土)・20(月)・祝・26(日)・8/1(土)・2(日)・3(月)・8(土)・9(日)・15(土)・16(日)・23(日)・30(日)  
上記以外にもminiオープンキャンパス受付中。6月以降の予定など詳細は本学Webサイトをご確認ください。

志望校の資料請求はシンガク図鑑公式サイトで!!



沖縄リゾート&スポーツ

資料請求





## 専門学校 沖縄統合医療学院

〒901-2132 沖縄県浦添市伊祖4丁目1-19  
☎0120-873-104



**医療系国家資格とスポーツトレーナー資格を取得!!  
スポーツ・医療のスペシャリストに!**

沖縄統合医療学院では、国家資格に加えJATAC認定アスレチックトレーナーの資格取得を目指すことから「スポーツに関する仕事をした!」「周りの人たちに元気にしたい!」等、夢を持っている学生が入学しています。さらに、2026年4月開講のアスレチックトレーナー学科が新学科として加わり、これからの医療の一端を担う医療従事者として「柔道整復師・鍼灸師・理学療法士・アスレチックトレーナー」になりたいキミを全力でサポートします。

### 設置学科

#### ■ 柔道整復学科(昼・夜/3年制)

柔道整復師は骨折や脱臼の整復、捻挫や打撲などの外傷に対し、人体の自然治癒力を手技療法(整復・固定・後療)で最大限に引き出す施術を行います。

#### ■ 鍼灸学科(昼・夜/3年制)

鍼灸師は東洋医学に基づき、身体末端を担う医療従事者として「柔道整復師・鍼灸師・理学療法士・アスレチックトレーナー」になりたいキミを全力でサポートします。

#### ■ 理学療法学科(全日/3年制)

理学療法士は身体に障害をもつ人

や傷害の発生が予測される人に対して、基本動作能力の回復や維持または予防を目的に運動療法や物理療法を行います。

#### ■ アスレチックトレーナー学科

(土曜・日曜×5コマ/2年制)  
アスレチックトレーナーは、医学的知識に基づきスポーツドクターやコーチと連携し、スポーツ選手の健康管理、怪我の予防、応急処置、リハビリテーション、パフォーマンス向上などのサポートを専門的にしています。プロスポーツチームだけでなく、学校の部活動やフィットネスクラブなど、活躍の場は広がっています。

### 資格

#### ■ 国家資格+スポーツトレーナー

医療系国家資格に加え、スポーツトレーナーの各種資格が取得可能(希望者)。医療知識のある、ワンランク上のスポーツトレーナーを目指します。

- ・柔道整復師(国家資格)
- ・はり師・きゅう師(国家資格)
- ・理学療法士(国家資格)
- ・アスレチックトレーナー(JSPO-AT)
- ・JATAC認定アスレチックトレーナー
- ・NSCAジャパン認定体カトレーニング検定
- ・スポーツ医学検定
- ・公認バラスポーツ指導員 ※理学療法学科のみ対象

### 就職

#### ■ 18年連続就職率100%達成

開学18年の実績と独自のネットワークで、県内外の接骨院や鍼灸院、総合病院などの医療機関や福祉施設から毎年多くの求人が届いています

す。また、鍼灸師・柔道整復師・理学療法士はスポーツ分野でも活躍することができます。特にスポーツトレーナーは医療系国家資格取得が重要となる職業といえます。

### その他

#### ■ 授業時間

- 柔道整復学科・鍼灸学科
- ・昼間部 13:30~16:40
- ・夜間部 18:30~21:40
- 理学療法学科
- ・全日制 9:00~16:20
- アスレチックトレーナー学科
- ・土曜・日曜 9:00~18:00(年間40日)
- ※土日授業以外に180時間の現場実習(平日の場合もあります)
- 学生寮
- ワンルームマンションタイプ(家具、家電完備、オートロック付)本校より徒歩10分。

### 初年度納入金 160万円

(アスレチックトレーナー学科は除く)  
(内訳:入学金25万円/年間学納金135万円) ※別途教科書代等実費負担

### 奨学金・制度

- Wスクール奨学生制度
- 複数学科に在籍する者に対し入学金の免除と奨学金を支給します。
- 国家試験合格保証制度
- 国家試験を再受験することになった場合は、卒業後も無料で授業の聴講や国試対策講座が受講できるなど合格するまでサポートします。

### 入学金免除

- 総合型選抜入試
- 入学試験の判定結果に応じて入学金より10万円~20万円免除します。
- 推薦型選抜入試
- 入学試験の判定結果に応じて入学金より10万円~20万円免除します。



沖縄統合医療学院



資料請求

志望校の資料請求はシンガク図鑑公式サイトで!!



学校の詳細や  
資料請求はこちら

## 中部地区医師会立 ぐしかわ看護専門学校

〒904-2201 沖縄県うるま市宇昆布長尾原1832-1  
☎098-972-4600 ✉gushikan@gushikawa-ns.ac.jp



**「看護師になりたい」  
あなたの夢を叶える**

本校は、沖縄の伝統的博愛精神(イチャリバチョーデー)・互助精神(ユイマール)を受け継ぎ、地域住民の健康ニーズに応えることができると共に、看護の立場から世界を活躍の舞台とすることができる人材を育成することを目的に平成20年4月に開校致しました。人々を助けることを至上の喜びとする看護師の育成を通して、しあわせの世を築くことが建学の精神です。



### 設置学科

#### ■ 看護学科/3年課程

「建学の精神に基づき、生命の尊厳を尊重する倫理観をそなえた豊かな人間性を養うとともに、専門職として保健・医療・福祉との協働の中で、看護を主体的に実践できる看護師を育成する。」という理念の基に、これまで1,188名の卒業生を輩出し、看護国家試験の2024年度の合格率は93.8%で、全国平均合格率の90.1%を上わっています。



### 初年度納入金

#### 110万円(1年次)

諸経費:約19.9万円(1年次)  
(教科書代、実習着、学生保険、抗体検査料、学生・後援会費など)

### 奨学金

- 中部地区医師会奨学金
- 学納金の一部を支給または免除(2・3年生対象)
- 修学支援新制度
- 入学金、授業料が減免
- 沖縄県看護師等修学資金
- 返還免除制度あり

### オープンスクール・学校祭

【オープンスクール】  
令和8年6月20日(土) 予定  
進学相談、模擬授業、看護体験など  
【学校祭】  
令和8年9月19日(土) 予定  
看護体験、遊戯、バザーなど



### 看護スキルラボ

講義で学んだ知識をさらに深め、病院に近い状況で学習するために、シミュレーター等を用いて看護技術の練習や学習ができるよう整備しています。授業や実習の予習・復習などにも利用できます。

- 日本学生支援機構
- 給付型奨学金、貸与型奨学金(無利子・有利子)
- ☆奨学金について、入学後に説明・募集を行っています。



### 資格

- 看護学科
- 看護師国家試験の受験資格
- 保健師・助産師学校の受験資格
- 専門士の称号(医療専門課程)

### 就職

開校以来100%の就職率です。  
就職先は県内の県立病院や民間病

院が主ですが、県外の病院へ就職する学生もいます。  
また、保健師や助産師を目指し、進学する学生もいます。  
本校では学生の就職活動の一環として毎年1回、校内において県内医療施設を招き、「就職説明会」を開催しております。

### 充実した施設・環境

学校環境も太平洋を展望できる高台にそびえ、敷地面積6,500坪、駐車場280台を有する広大な敷地、食堂、講堂棟が整備された充実した施設、環境となっております。



ぐしかわ看護



資料請求

学校の詳細や  
資料請求はこちら

志望校の資料請求はシンガク図鑑公式サイトで!!





## 学校法人南星学園 サイ・テク・カレッジ美浜



〒904-0115 沖縄県北谷町美浜1-5-16  
☎098-926-1800 ✉stc@sci-tec.ac.jp

### サイテクでエンジョイ！楽しく学んで 充実のキャンパスライフを送ろう！

バイオ、環境、建築、土木、ITのそれぞれの専門分野で必要とされる知識、資格、技術を専門の先生方が基礎から講義します。しっかり学んだ後は、サンセットビーチ、アメリカンビレッジでリフレッシュしよう!!

#### 設置学科

- 環境生態学科/2年  
地球環境や沖縄の環境の現状、および環境保全技術について学ぶことを通して、環境保全に貢献できる人材を育成します。
- 生物工学科/2年  
先端技術バイオテクノロジーの専

門知識を習得することで、バイオから環境関連まで様々な分野で活躍するエンジニアを目指します。

- 環境建築学科/2年  
建築士を目指すカリキュラムの中で、お年寄りや、体の不自由な人が快適に生活出来る環境を創り出し、福祉(福祉住環境)について考え、それに応えることが出来る人材を目指し学んでいきます。
- 環境土木学科/2年  
測量士補、土木・造園施工管理技師の資格を中心にCAD、積算等の幅広いカリキュラムで沖縄の都市形成者・技術者の育成を目指します。



- IT総合学科/2年  
アプリ開発、システム開発、IoT技術開発、ゲーム開発、AI開発に加え、グラフィックデザインを含む高度なWebサイト制作、Webアプリ開発など、様々な分野で活躍するエンジニアを育成します。

初年度納入金  
**105~108万円**  
(学科により異なります)

#### 就学支援制度

学費割引制度／学費等分割延納納入制度／離島県外支援制度／特待生制度／高等教育の修学支援新制度

#### 資格

- 環境生態学科  
公害防止管理者／毒物劇物取扱責任者／生物分類技能検定3級／バイオトープ管理士 ほか
- 生物工学科  
中級バイオ技術者認定試験／食生活アドバイザー／食品表示診断士／毒物劇物取扱責任者 ほか
- 環境土木学科  
測量士補／1・2級土木施工管理技士補／1・2級造園施工管理技士補 ほか
- 環境建築学科  
2級建築士(実務経験免除)／1・2級建築施工管理技士補／インテリアプランナー／建築CAD検定 ほか

- IT総合学科  
基本情報技術者／ITパスポート／Webクリエイター能力認定試験／ネットマーケティング検定 ほか

#### 就職・進学サポート

琉球大学農学部をはじめ様々な大学へ毎年、大学編入合格者を輩出しています。希望の大学編入先や就職先を個々の面談を通し把握し、学科担任と就職アドバイザーがきめ細やかな指導を行っています。  
【令和6年度実績】  
島根大学生物資源科学部:2名  
東海大学農学部:1名  
四日市大学環境情報学部:1名  
長野大学環境ツーリズム学部:1名  
沖縄国際大学経済学部:3名  
沖縄国際大学産業情報学部:1名  
【大学編入実績】  
琉球大学農学部(42名)  
琉球大学工学部(1名)  
沖縄国際大学(28名)

長崎総合科学大学(5名)  
東海大学(5名)  
島根大学(5名)  
名城大学(3名)  
四日市大学(2名) など

#### その他

- 専門士の学位授与  
文部科学大臣の認定を受けたサイ・テク・カレッジを卒業した学生には、「専門士」の称号が授与されます。「専門士」の称号は、短大卒の学位である「準学士」と同等の称号です。
- オープンスクール  
毎月、サイテクカレッジを体験できるオープンスクールを開催しています。体験内容や日程はHPで確認しよう! もちろん送迎もしています。
- アパート紹介  
離島や県外から入学する学生には無料でアパート紹介!希望する家賃、間取りにあった不動産情報を提供します。

志望校の資料請求はシンガク図鑑公式サイトで!!



サイテク美浜



資料請求



## 学校法人南星学園 サイ・テク・カレッジ那覇



〒900-0005 沖縄県那覇市天久2-1-13  
☎098-865-2800 ✉gaku@stc-naha.ac.jp

### 現代の様々なニーズに対応ができる夢を 叶える学校。サイ・テク・カレッジ那覇

ひとり一人のやる気を育てます。基礎力をしっかりつけて、自分らしさを出して変わっていく。「やりたい」「やってみたい」を目標に、本気で決めたらサイ・テク・カレッジ那覇で学ぼう。夢を現実につなげよう!

#### 設置学科

- 建築デザイン科/2年:匠への第一歩! 建築は一言で言えば雑学です。人間の動作・家電製品等の大小や機能性・空間利用・気象・植物等、この地球上にある物、全てが建築に関わりがあります。その全てを

考え建築物・都市をデザインするのが建築家です。キミもサイテクで建築を学ぼう!

初年度納入金  
**106万円**



#### 就学支援制度

学費割引制度／学費等分割延納納入制度／離島県外支援制度／特待生制度／高等教育の修学支援新制度

#### 資格

- 建築デザイン科  
1・2級建築士受験資格／1・2級建築施工管理技士補／1・2級管工事施工管理技士補／福祉住環境コーディネーター／建築CAD検定／1・2級土木施工管理技士補／建築積算士補／インテリアコーディネーター など



#### 就職・進学サポート

琉球大学工学部をはじめ様々な大学へ、大学編入合格者を輩出しています。希望の大学編入先や就職先を個々の面談を通し把握し、学科担任と就職アドバイザーがきめ細やかな指導を行っています。  
【令和6年度実績】  
琉球大学 工学部 エネルギー環境工学コース:1人  
【大学編入実績】  
琉球大学工学部、大分大学理工学部、東京理科大学理工学部、東京農業大学地域環境科学部、沖縄国際大学経済学部、沖縄国際大学産業情

報学部、愛知産業大学造形学部、山口福祉文化大学ライフデザイン学部、沖縄大学人文学部、キリスト教学院大学人文学部など。

#### 特典

- オープンスクール  
毎月、サイテクカレッジを体験できるオープンスクールを開催しています。体験内容や日程はHPで確認しよう!もちろん送迎もしています。
- アパート紹介  
離島や県外から入学する学生には無料でアパート紹介!希望する家賃、間取りにあった不動産情報を提供します。



学校の詳細や  
資料請求はこちら



サイテクカレッジ那覇



資料請求

志望校の資料請求はシンガク図鑑公式サイトで!!



## 那覇市医師会 那覇看護専門学校



〒901-0222 沖縄県豊見城市渡橋名289-23  
☎098-850-8050 ✉nahakango@nma-nahakango.ac.jp

### 看護実践能力の向上に向けた 最前線の看護を創造性豊かに学ぶ

社会は“人間性豊かな質の高い看護師”を求めています。本校は「看護職に必要な人間への深い関心を示す豊かな感性と幅広い教養を育て、人々の健康生活を支援し、社会に貢献できる看護実践者を育成します。学習者の主体性を大切に教師と共に学問を探究し築かれる」という教育理念のもと、経験豊富な教員と臨床現場で活躍中の看護師によるシミュレーション学習や、学生が主体的に学ぶアクティブラーニング、協同学習など経験型学習を重視し学べます。



#### 設置学科

■看護学科/3年  
学生と教職員とが円滑な関係を築き、互いに相手を信頼しともに学習課題に向かってゆく校風をつくり出すことをめざしています。それは、円滑な関係の中で、学生が学校を構成しているひとりとして自己を肯定することができること、常に関心を寄せてくれる



仲間や教師の存在を感じて欲しいからです。この校風(文化)は、対人関係能力やチームで活動する能力を培い、看護学の学習を支える力となります。

#### 初年度納入金

看護学科 **105万円～**

※その他教科書代、ユニフォーム代等が別途必要。



その他、保健師や助産師の資格取得を目指し進学する者もいます。

#### オープンキャンパス

令和8年7月11日(土) 予定  
学校説明会、個別進路相談、高齢者体験、車椅子体験、沐浴体験等を行います。(予定)

#### 那覇看護専門学校の特徴

■ティーチングアシスタント(TA)の積極的な活用  
校内実習では、学生に対するきめ細かな指導を行うためにティーチングアシスタント(TA)を活用しています。臨床現場で活躍している看護師と連携・協同し看護技術の指導を行っています。臨床現場の状況をイメージしながら技術を学んでいます。

■自己学習とチーム学習を統合した教育プログラム  
自律した看護職を目指した、「自ら学

ぶ」学習や仲間づくりや他者理解と合意形成スキルを習得する「チーム(協同)学習」を取り入れています。  
■セルフスタディーの活用  
看護技術を身につけることは、大切な学習の課題となります。自由な時間が出来たらいつでもセルフスタディーで技術練習できます。  
■プレスクール(入学前)  
入学予定者を対象に、入学事前学習としてプレスクールを実施します。共に学んでいく仲間と模擬授業の受講を予定しています。  
■里帰り(卒業後)  
入職5か月目に母校に戻り臨床現場で体験した「うれしかったこと」「辛かったこと」不安や悩みなど級友(旧友)や教員と語り合い、「やればできる自己肯定感」を高め新たな気持ちで看護実践に臨みます。

#### 奨学金

那覇市医師会修学資金  
那覇市医師会会員施設奨学金  
沖縄県看護師等修学資金  
独立行政法人 日本学生支援機構  
高等教育の修学支援新制度  
専門実践教育訓練給付金制度

#### 資格

##### ■看護学科

看護師国家試験の受験資格  
保健師・助産師養成所への受験資格  
専門士(医療専門課程)称号授与  
職業実践専門課程専門士(医療専門課程)

令和6年度 看護師国家試験  
合格率 **99.1%**

#### 就職・進学率

98.2%です。  
就職先は公的病院や民間病院が主ですが、介護老人保健施設の他、医療・福祉の現場で活躍しています。



学校の詳細や  
資料請求はこちら



資料請求

志望校の資料請求はシンガク図鑑公式サイトで!!



## 学校法人パシフィックテクノカレッジ学園 専修学校 パシフィックテクノカレッジ

〒901-2224 沖縄県宜野湾市真志喜3-29-1  
☎098-897-2323 ✉ptckoho@ptc.ac.jp

### 学び×実習×資格で、“現場で活きる技術”を。 航空・電機・建築・自動車業界で即戦力に!



2年間でプロを目指す!

航空・電気機械・建築・自動車業界で活躍したいなら、沖縄県唯一の工業系専門学校へ。  
普通高校卒でも安心の授業 & 資格対策。座学で学んだことをより深く理解できる「体感型実習」が魅力のひとつ。実践力を磨き、即戦力として現場で活躍できる技術者を育成します。



#### 設置学科

■航空ビジネス科(昼2年)

空の安全を支える技術者へ。  
航空整備士・グラウンドハンドリングを目指し、航空業界を知り尽くした講師陣が徹底サポート! 飛行機の仕組みや空港業務を学び、空の安全を支える人材を育成。

■電気機械科(昼2年)

暮らしを動かす“電気のプロ”へ。  
電気工士事を始め電気機械に関わる8種の国家資格を含む10種以上の資格取得に挑戦! 私たちの暮らしを支える電機系エンジニアを目指す。

■建築学科(昼2年)

設計・施工で街を築く  
建築技術者へ。  
座学・模型制作・CAD演習・施工実習で建築の流れを体感し、目指すは「現場がわかる設計士」「図面が読める施工管理技士」

■自動車整備科(昼2年)

安心・安全な車社会を支える、  
自動車整備のプロへ。  
車やバイクを極めた講師陣のもと、国家「二級自動車整備士」を目指す充実カリキュラム。技術と資格で、現場に信頼される人材を育成。

#### 初年度納入金 ※1

航空ビジネス科 **122万円**  
電気機械科 **132万円**  
建築学科 **133万円**  
自動車整備科 **155万円**

※1: 初年度納入金内訳: 入学金、学費(授業料・設備費)、学納金(教本教材費・資格検定料など)含む  
※金額は年度によって変動します。

#### 制度・学費サポート

●家族割引制度:  
授業料より10万円免除  
●日本学生支援機構(JASSO)奨学金制度  
●高等教育の修学支援新制度(国の授業料等減免・給付型奨学金制度)対象校  
●各種教育ローン  
●詳しくはオープンキャンパスでご案内

- オープンキャンパス 2025 - 見て・聞いて・体感!

**OPEN CAMPUS**

授業内容  
雰囲気  
資格取得

高校1・2年生対象  
特別オープンキャンパス

1/31 (土) 2/14 (土) 3/7 (土) 3/28 (土)

就職率 **100%**  
2025年3月卒業生実績・就職希望者85名全員内定



学校の詳細や  
資料請求はこちら



資料請求

志望校の資料請求はシンガク図鑑公式サイトで!!





## 専門学校 那覇日経ビジネス

〒902-0067 沖縄県那覇市安里1-1-53  
☎098-866-9611 ✉info@n-nikkei.ac.jp



### かなえる、強さを。NIKKEI

#### 設置学科

##### ■ 公務員ビジネス科 (2年・1年)

- 警察官
- 消防士
- 海上保安官
- 国家公務員
- 地方公務員

##### ■ キャリアビジネス科 (2年)

- 税理士
- 銀行員
- 経理事務
- 一般事務
- 販売
- 営業

##### ■ グローバルビジネス科 (2年)

- 海外留学
- 外資系企業
- 大学編入
- 起業家・IT企業

##### ■ ネットワークスペシャリスト科 (3年)

- ネットワークエンジニア
- セキュリティエンジニア
- サーバエンジニア
- クラウドエンジニア
- ※○はめざす職種

#### 減免制度

- ・兄弟姉妹入学金免除制度
- ・親子二世代学費免除制度

・日経教育グループ学費免除制度  
(TAC・東進・TPS)

#### 奨学金

日本学生支援機構奨学金

#### 資格

TOEIC、英語検定  
ジョブパス、秘書検定、ビジネス文書検定  
簿記検定、電卓検定  
ファイナンシャル・プランニング技能検定  
サービス接遇検定、  
Excel・Word、漢字検定  
ITパスポート  
基本情報技術者

#### 就職

##### 公務員ビジネス科



令和7年3月現在  
公務員試験  
最終合格者数

**221名** 87.0%

##### キャリアビジネス科



日商簿記2級 **40名合格**

##### グローバルビジネス科



**長期留学・大学編入**



2025年4月 ネットワークスペシャリスト科

学校の詳細や  
資料請求はこちら



那覇日経ビジネス



資料請求

志望校の資料請求はシンガク図鑑公式サイトで!!



## 専門学校 日経ビジネス

〒904-0032 沖縄県沖縄市諸見里1-25-1  
☎098-931-1166 ✉info@n-nikkei.ac.jp



### かなえる、強さを。NIKKEI

#### 設置学科

##### ■ 公務員ビジネス科 (2年・1年)

- 警察官
- 消防士
- 海上保安官
- 国家公務員
- 地方公務員

##### ■ キャリアビジネス科 (2年)

- 税理士
- 銀行員
- 経理事務
- 一般事務
- 販売
- 営業

##### ■ グローバルビジネス科 (2年)

- 海外留学
- 外資系企業
- 大学編入
- 起業家・IT企業
- ※○はめざす職種

#### 減免制度

- ・兄弟姉妹入学金免除制度
- ・親子二世代学費免除制度
- ・日経教育グループ学費免除制度  
(TAC・東進・TPS)

#### 奨学金

日本学生支援機構奨学金

#### 資格

TOEIC  
英語検定  
ジョブパス、秘書検定  
ビジネス文書検定  
簿記検定、電卓検定  
ファイナンシャル・プランニング技能検定  
サービス接遇検定  
Excel・Word、漢字検定

#### 就職

##### 公務員ビジネス科



令和7年3月現在  
公務員試験  
最終合格者数

**221名** 87.0%

##### キャリアビジネス科



日商簿記2級 **40名合格**

##### グローバルビジネス科



**長期留学・大学編入**



2024年、2025年 2年連続公務員試験 **一次合格100%**

学校の詳細や  
資料請求はこちら



日経ビジネス



資料請求

志望校の資料請求はシンガク図鑑公式サイトで!!



## 公益社団法人 北部地区医師会 北部看護学校

令和8年4月より名桜大学附属北部看護学校として設置予定

〒905-0005 沖縄県名護市字為又1219-91  
☎0980-54-1001

### 看護の発展に貢献できる 有能で人間味あふれる看護師をめざそう

人間尊重を基本に、時代の変化に順応に対応ができる、幅広い能力を備えた看護師の育成をめざしています。「手をかざしてじっくり観察する。将来を展望することができる」などのキャッチフレーズを胸に、学生一人ひとりの能力を引き出し、楽しく学べる教育環境を整えています。クラスは1学年2クラス編成。男女共学で男子学生は全学年の4分の1を占めています。

#### 設置学科

##### ■看護学科/3年/80名

学校の専任教員をはじめ、大学の教員や現役の医療施設の医師、看護師、医療スタッフなどから、専門的な知識や技術を学び、習得していきます。また、男女ともにチームワークを大切にし、助け合いながら、看護師国家試験などの受験に向けて、また最先端の医療技術に対応できる力を養っていきます。3年次になると約6ヶ月の臨地実習があり、実際に深く医療と関わることで実践的な技術を学びます。そして、社会の流れに関心を持つこ

とや看護が果たす役割を展望し、自ら継続的に学習する力なども身につけます。

#### 初年度納入金

##### 80万円

その他、電子教科書等22万円  
※詳細はHPをご確認ください。

#### 奨学金

沖縄県修学資金  
県内・県外（病院施設）  
日本学生支援機構  
教育訓練支援給付金



#### 資格

看護に必要な知識や技術、態度を取得できる環境づくり、メンタルサポートなども行っています。  
＜取得できる資格＞  
看護師国家試験の受験資格  
保健師養成所受験資格  
助産師養成所受験資格  
専門士（医療専門課程）称号

#### 就職

**就職率100%の実績!**  
令和7年度は11月に県内施設（病院など）を招き、就職説明会を実施。就職活動は、早ければ2年の2月から本格的に活動します。  
＜主な就職先＞  
北部地区医師会病院／中頭病院／中部徳州会病院／県立病院／もとぶ野毛病院／浦添総合病院／勝山病院 など

#### オープンキャンパス

学生が企画運営し、明るく、楽しく本校の魅力を充分に知ってもらえるように開催しています。内容は、血圧測定や体位変換、救急蘇生法（CPR）、在学生との交流、学校案内、茶話会を行い、看護師に必要な技術を見学したり、実際に体験できるメニューを揃えています。  
5、7月 13:00～16:00予定  
※要確認。



#### その他

##### ■施設

基礎看護実習室や在宅看護実習

室、情報科学室などで看護に必要な知識を身につけていきます。

##### ■アクセス

名護バスターミナルから車で約7分。  
伊豆味路線バス（70番・76番）で名桜大学入口停留所から徒歩で約7分。  
※名桜大学附属北部看護学校になることによって、名桜大学が利用している無料スクールバス、名桜施設利用（図書館・体育館等）などが同じように利用できます。



## 学校法人智帆学園 琉球リハビリテーション学院

〒904-1201 沖縄県国頭郡金武町金武4348-2  
☎0120-490-515

### 輝きみは人に寄り添う力になる

障がいがある人も、ない人も子どもからお年寄りまで、すべての人が自分らしく暮らせる世界をつくりたい。琉球リハが目指しているのは、ハンディキャップがある人も、ない人もすべての人が生き活きと暮らせる世界を創ること。そのために必要なのは、人の気持ちに寄り添うことができる、温かな心を持った真の医療人をひとりでも多く育てること。さあ、あなたもリハビリのプロフェッショナルを目標に「琉球リハ」と一緒に学びましょう。すべての人が自分らしく暮らせる世界を目指して。琉球リハは進化し続けます。

#### 設置学科

##### ■実践スポーツ理学療法学科

（昼間3年課程定員40名）  
事故や病気で、一度失った機能や運動能力をリハビリで回復させるエキスパートをめざします。近年では、医療機関だけでなくスポーツの最前線でも理学療法士が活躍しており、ケガの予防、パフォーマンス向上のためのトレーニング、そしてケガからの復帰支援など、アスリートの身体づくりを多角的にサポートしています。

##### ■メディカルスポーツ柔道整復学科

（昼間3年課程定員30名）

スポーツ障害の専門家としての活躍の場が拡大している「柔道整復師」資格の取得をめざします。

##### ■こども保育リハビリ学科

（昼間2年課程定員40名）  
こどもの健全な成長をサポートする保育とリハビリのスペシャリストを育成します。

##### ■社会福祉学科

（夜間1年課程定員40名）  
生活のしづかさを感じる人に寄り添い、自己実現を支援する「社会福祉士」資格の取得をめざします。



#### ■リゾート観光学科

（昼間2年課程定員40名）  
未来の観光業をリードするスペシャリストをめざします。本学科では、週1回のインターンシップを通して、“学びながら給与を得られる”独自のカリキュラムを実施しています。また、インターンシップ以外の日には、実践的で効果的な授業を展開しており、現場で即戦力として活躍できる力を段階的に身につけていきます。

##### 初年度納入金

＜実践スポーツ理学療法学科＞

**171.6万円**

＜メディカルスポーツ柔道整復学科＞

**152.7万円**

＜こども保育リハビリ学科＞

**96.3万円**

＜社会福祉学科＞

**80.7万円**

＜リゾート観光学科＞

**90万円**

#### 奨学金

##### ■指定校推薦型入試合格者支援制度

本校が指定した高等学校へ別途案内。※社会福祉学科は対象外。  
■総合型選抜入試合格者支援制度  
理学療法学科・メディカルスポーツ柔道整復学科：3年間の学納金免除

※詳細はお問い合わせ下さい。  
こども保育リハビリ学科：2年間の学納金免除。

※詳細はお問い合わせ下さい  
※社会福祉学科は対象外。  
詳細およびその他の学費サポートについては本校Webサイトをご確認ください。

#### 学生向けアパート

希望制の学生向けアパートが2棟あります。勉強に打ち込む姿勢を互いに見せあうなど、学習意欲をかきたてる学び舎です。鉄筋コンクリートの1Rマンションタイプ。

#### 就職支援制度

卒業前年度から講座の開設やプレゼンテーションを兼ねた講習など、さまざまなバックアップ活動を推進。また県外にも提携施設・病院が多数あり学生の希望に応じた就職先をアドバイスするとともに高い就職率を誇っています。

#### オープンキャンパス

＜要申込※Webにて受付中＞  
オープンキャンパスの日程はホームページより確認いただけます。部活動などで参加が難しい生徒は、個別に実施することも可能ですので、遠慮なくお電話・LINEにてご相談ください。

#### ナイトキャンパス

＜要申込※Webにて受付中＞  
金武校、那覇校ともに毎週金曜日18時から開始予定。

学校の詳細や  
資料請求はこちら



北部看護学校



資料請求

志望校の資料請求はシンガク図鑑公式サイトで!!



学校の詳細や  
資料請求はこちら



琉球リハビリ



資料請求

志望校の資料請求はシンガク図鑑公式サイトで!!





## その他の沖縄の学校一覧

沖縄県立農業大学校	沖縄県宜野座村字松田2982-24	☎098-923-2077
沖縄女子短期大学	沖縄県与那原町東浜1番地	☎098-882-9002
北海道情報大学 沖縄教育センター	沖縄県沖縄市仲宗根町8-11	☎098-938-3719
育英義塾教員養成学院	沖縄県那覇市上之屋403-5	☎098-861-8838
育成保育カレッジ学院	沖縄県宜野湾市字宇地泊548	☎098-897-1546
インターナショナルデザインアカデミー	沖縄県浦添市牧港1-60-14	☎098-942-6780
沖縄大原簿記公務員専門学校	沖縄県那覇市旭町114-5	☎098-861-1492
沖縄看護専門学校	沖縄県与那原町字坂良敷1308-1	☎098-946-1414
沖縄調理師専門学校	沖縄県那覇市久米1-18-7	☎098-861-7100
沖縄情報経理専門学校	沖縄県沖縄市仲宗根町8-11	☎098-938-3719
沖縄ビジネスソリューション専門学校	沖縄県浦添市字経塚612-3	☎098-894-3244
沖縄福祉保育専門学校	沖縄県那覇市久米1-5-17	☎098-868-5796
沖縄ペットワールド専門学校	沖縄県那覇市東町19-20	☎098-861-1586
国際電子ビジネス専門学校	沖縄県那覇市壺川3-5-3	☎098-833-6580
沖縄ラフ＆ピース専門学校	沖縄県那覇市松尾2-25	☎098-917-1481
沖縄リハビリテーション福祉学院	沖縄県与那原町字板良敷1380-1	☎098-946-1000
海邦電子ビジネス専門学校	沖縄県うるま市字赤道360-2	☎098-973-3839
尚学院公務員法律大学校	沖縄県那覇市泊2-16-3 3・4F	☎098-918-3516
尚学院国際ビジネスアカデミー	沖縄県那覇市泊2-17-4	☎0120-61-3515
スペースチャイナ外語学院	沖縄県那覇市天久2-29-12	☎098-863-7053
沖縄医療工学院	沖縄県宜野湾市大山7丁目9-8	☎098-898-0701
専門学校 大育	沖縄県那覇市字大道5-1	☎098-885-5330
大育情報ビジネス専門学校	沖縄県那覇市字大道77	☎098-885-5311
大育理容美容専門学校	沖縄県那覇市大道	☎098-885-5315
中部美容専門学校	沖縄県沖縄市比屋根1-10-2	☎098-933-3283
ビューティーモードカレッジ	沖縄県那覇市東町23-5	☎098-941-3159
ライフジュニアカレッジ	沖縄県那覇市辻1丁目1-28	☎098-867-2811
琉球調理製菓専門学校	沖縄県浦添市前田3-15-3	☎098-970-4950
琉美インターナショナルビューティカレッジ	沖縄県那覇市牧志2-6-25	☎098-868-2288

※上記情報はホームページからの情報ですので、詳しくは各校にお問い合わせください。

## 学校法人 日章学園 奄美看護福祉専門学校



〒894-0771 鹿児島県奄美市名瀬大字小湊338-2  
☎0120-549-181 ✉amami@amakan.ac.jp

### 奄美で国家資格を目指してみませんか？

新しいことにチャレンジするときに  
踏み出す一歩は誰でも躊躇しがち  
です。奄美看護福祉専門学校では、  
“理想に向けてチャレンジする”そう  
した人たちを応援します。自然豊か  
な環境で、同じ夢を描く仲間たちと  
ともに、あなたの理想を現実へと変  
えてみませんか。



#### 設置学科

##### ■看護学科/3年課程

「国家試験全合格」を目指す充実  
したサポート体制で、学生に寄り  
添ったカリキュラムが特徴です。医  
療・福祉の現場を支える確かな技  
術と知識、そして看護の「こころ」を  
学びます。

#### 初年度学費

##### 85万円

※その他、テキスト・実習服代などを  
含む諸経費として31万円

#### 就職

##### ■就職率は開校時より100%

進路ガイダンスには奄美群島内の  
医療機関だけでなく、沖縄・関東・関  
西からも参加いただいています。就  
職している卒業生も一緒に来てく  
れるので、気軽に話を聞くことがで  
きます。



#### オープンキャンパス

【2026年】4/18(土)・5/16(土)・6/7  
(日)・7/4(土)夜・9/12(土)・9/25(金)  
夜・10/3(土)・11/7(土)・12/5(土)  
【2027年】1/16(土)・2/6(土)  
スペシャルオープンキャンパス  
【2026年】7/26(日)・8/25(火)  
【2027年】3/27(土)

●スペシャルオープンキャンパスで  
は学科体験後に観光・体験あり



●オープンキャンパス参加時は、最  
大4万円までの旅費を補助  
●寮への無料宿泊(先着順)、奄美  
空港・名瀬港から送迎可能  
●受験料免除や入学準備金等、  
オープンキャンパス参加特典あり。  
※詳細はお問い合わせ下さい。

#### 各種支援制度

##### ■高等教育の

修学支援新制度対象校

■各病院、施設授学金

■看護職員修学資金

■専門実践教育訓練給付金制度

■奄美市とコラボ支援制度 多数

※通学費等

■女子寮・男女共同アパート完備

#### 資格取得

看護師国家試験の受験資格

保健師、助産師養成課程の受験資格

養護教諭養成課程の受験資格

専門士(医療専門課程)の称号授与

#### その他

##### ■総合型選抜(AO)入試

7月1日～エントリー開始

【面談日】オープンキャンパス参加  
後の入試日

スペシャルオープンキャンパスは  
同日に面談可能

##### ■第1回入学試験10/17(土)

【一般入試】国語、面接

【社会人特別入試】国語or小論文、  
面接

入試会場に沖縄会場あり。

##### ■教育の特徴

少人数ゼミ制を取り入れ、個々の  
レベルに合わせた指導を行っています。



学校の詳細や  
資料請求はこちら



奄美看護福祉



資料請求

志望校の資料請求はシンガク図鑑公式サイトで!!



## 学校法人 国際志学園 九州医療スポーツ専門学校

【馬 借 校 舎】〒802-0077 福岡県北九州市小倉北区馬借1丁目1-2  
【片 野 校 舎】〒802-0064 福岡県北九州市小倉北区片野3丁目5-16  
☎093-531-5331 ✉info@kmsv.sc.jp

### 0歳から100歳までの全ての人の 動ける身体づくりをサポート

九州医療スポーツ専門学校では、0歳から100歳までの全ての人の動ける身体づくりをサポートできる人財の育成に力を入れています。その為、全学科で「生涯スポーツトレーナー」の資格取得ができるカリキュラムを組んでいます。

#### 設置学科

- 柔道整復学科 3年制  
[昼間Ⅰ・Ⅱ部]
- 鍼灸学科 3年制 [昼間Ⅰ・Ⅱ部]
- 理学療法学科 3年制 [昼間部]
- 作業療法学科 3年制 [昼間部]
- 看護学科 3年制 [昼間部]

- 歯科衛生学科 3年制 [昼間部]
- 生涯スポーツトレーナー  
介護福祉学科 2年制  
[昼間Ⅰ・Ⅱ部]
- アスレティック  
トレーナー学科 2年制 [昼間Ⅱ部]
- 整体セラピスト学科  
1年制 [昼間Ⅰ部]
- DOビジネス学科 2年制
- 日本語学科  
2年コース／1年6ヶ月コース  
昼間Ⅰ部 9:30～12:40  
昼間Ⅱ部 13:30～16:40



初年度納入金  
**98万円～196万円**  
(学科により異なります)

#### 奨学金

- 日本学生支援機構奨学金
- 高等教育の  
修学支援新制度対象校
- 専門実践教育給付金制度

#### 支援制度

◆Wライセンス取得  
本校では、コースが昼間Ⅰ部とⅡ部に分かれている学科があります。午前中の部と午後の部に授業が分かれている為、2つの学科を組み合わせると同時入学し、3年間で2つの資格取得をする、Wライセンス取得が可能です。

◆在学中のアルバイト紹介  
国際志学園グループでは、グループ整骨院を多数運営しています。在校生にはアルバイトが紹介でき、学校で学んだことを現場で活かせる場所になっています。

#### 資格取得

資格取得までを徹底サポートします。2020年度より「単位制度」を導入し、学年区分を設けずに単位の積み上げによる学習スタイルを構築

築しています。また万が一国家試験に不合格となった場合は、学費はかからず1年間勉強を継続できる「聴講生制度」があります。資格取得や「なりたい!」を最後までサポートしています。

#### 就職

就職希望者の就職率100%を誇っている本校では、全学科において全国各地から求人票が届きます。卒業生が医療・スポーツの業界で多く活躍していることもあり、各業界内に信頼と実績のネットワークを構築しています。就職活動は各教員が徹底的にサポートし、希望の就職が実現できるようにしています。

#### オープンキャンパス



1/10(土)、1/25(日)、2/1(日)、  
2/15(日)、3/15(日)  
【開催時間】  
13:00～16:00(12:15受付開始)  
【メイン会場】馬借校舎  
※生涯スポーツトレーナー介護福祉学科、Doビジネス学科:片野校舎

詳しくはこちら



志望校の資料請求はシンガク図鑑公式サイトで!!



九州医療スポーツ 資料請求

## ハリウッドワールド 美容専門学校

〒832-0806 福岡県柳川市三橋町柳河55-1  
☎0944-72-2707 ☎0120-722-707

### 新時代コース誕生記念 二つの国家資格を 目指すWithビューティーコース新設

#### ハリビの特徴

- 多彩なコースから、美容・理容  
全てのカリキュラムを学ぶ
  - 西日本最大級の4つ校舎と設備が  
整い、学校周辺には学生寮も完備
  - 学びと遊びが充実、技術や知識  
だけでなく人間性を育む学校
  - 2年間の学費が全国平均の  
約6割で進学ができる
  - 1万円台で入居できる  
学生寮も完備(特待生適用)
  - 韓国姉妹校への美容留学で  
韓国国家資格、韓国就職が実現
- 設置学科**
- スペシャリストコース

豊富な30専科の中から自分が好きなものを自由に選べるコースです。また、いくつ選んでも学費は一切変わりません。

■ブライム・バーバーコース  
理容師国家資格を軸に、ハリビ独自の10のプログラムで新しい時代のニーズに即応できるスキルを身につけます。

■ロイヤルメイクアップコース  
ヘアメイクアップアーティストになれる。メイクの上級資格と韓国メイク資格取得が可能。

■ワーキングアカデミーコース  
サロンで働きながら2年で卒業し、最



短でスタイリストデビュー・オーナーを目指します。自力で学費を賄えることが可能。

■トータルエステティックコース  
入学と同時にエステティシャン、校内エステサロンで、本物の接客・実習を行い、即戦力を養う専門コースです。日本エステティック協会認定資格と同時に、美容師免許も取得可能。

■ブライダル・ウェディングコース  
「全日本ブライダル協会」認定校で全国唯一の4つのジュニアライセンスが全部とれるコース。ハリビ発の「韓国ウェディング実習」もスタート。美容師免許も取得できます。

■【新設】Withビューティーコース  
ヘアメイク・メイク・ネイルなどの美容技術をはじめとして、保育の国家資格取得、語学、デザイン、SNSも学べるコース。

#### 設置プログラム

- 【新設】プレミアム・オーナーズ  
プログラム  
在学中から経営者を育てる最短ルートでのオーナー独立を目指すプログラム。
- 日韓ダブルライセンスプログラム  
日本の理容・美容国家資格に加え、韓国の4つの国家資格が取得できるプログラム。卒業生も取得実績有り輩出。
- カットマンズプログラム  
メンズスタイルに特化した、メンズカット、スタイリングなどの最先端を身につけるプログラム。実践的な再現力を身につけます。
- グローバルビューティプログラム  
数カ国の海外研修を行い、海外の

美容技術や知識、英語力を養います。将来は海外での就職を目指します。

■理美容ダブルスクールプログラム  
理美容2つの国家資格を取得できるプログラム。

#### 初年度納入金

美容・理容学科 **102万円～**  
美容・理容通信課程 **55万2600円～**  
※通信課程に教材費は含まれていません

#### ハリビ独自の特待生制度

- スーパー特待生制度  
学費が最大全額免除になる
- バリュー特待生制度  
最大20万円の免除
- シェアハウス(寮)特待生制度  
寮費が最大半額免除になる
- K-beauty研修  
無料招待制度(韓国)
- 韓国美容研修が全額無料になる
- 入学前費用ゼロプラン制度
- 入学金だけでOK制度

#### 資格

美容師国家資格/理容師国家資格/JMA  
メイクアップ技術検定/K-beauty検定/まつ毛エクステンション技能検定/ネイリスト技能検定/日本エステティック協会  
認定エステティシャン資格/全日本ブライダル協会ジュニアライセンス/ブライダルコーディネート技能検定 等多数

#### 就職

就職28年連続100%。ハリビでは、美容業界の先輩でもある担任が求人票の紹介から面接試験指導まで細かく一人一人丁寧に指導しています。

#### その他

- スペシャルセミナーも開催  
MR.BROTHERS 城間健士氏(ハリビ卒業生)のトークセッション・ヘアーショー
- 沖縄限定オープンキャンパス  
交通費全額補助/寮宿泊無料



ハリウッドワールド 資料請求

志望校の資料請求はシンガク図鑑公式サイトで!!





## 福岡医健・スポーツ専門学校

〒812-0032 福岡市博多区石城町7-30  
☎0120-717-261 ✉info@iken.ac.jp

## 福岡ホテル・ウェディング&製菓調理専門学校

〒812-0032 福岡市博多区石城町20-9  
☎0120-717-267 ✉info@f-culinary.ac.jp

## 福岡スクールオブミュージック&ダンス専門学校

〒812-0032 福岡県福岡市博多区石城町21-2  
☎0120-717-263 ✉fsminfo@fsm.ac.jp

あなたが目指す業界の仕事から、業種や職種に合わせた学びがあります。それぞれの職場で即戦力となる知識や技術を身につけることができます。

### 設置学科

- ＜福岡医健・スポーツ専門学校＞
  - 理学療法科(4年制)
  - 作業療法科(4年制)
  - 柔道整復科(3年制)
  - 鍼灸科(3年制)
  - 救急救命公務員科(3年制)
  - 看護科(3年制)
  - 歯科衛生士科(3年制)
  - スポーツマネジメントテクノロジー科(4年制)
  - スポーツ科学科(3年制)

- ＜福岡ホテル・ウェディング&製菓調理専門学校＞
  - ホスピタリティマネジメント科(ホテル・観光・エアライン)
  - ホスピタリティビジネス科(ブライダル)
  - 農芸テクノロジー科(健康美・アグリ)
  - 食健康テクノロジー科(パティシエ・パン・調理・カフェ・韓国カフェ)
- ＜福岡スクールオブミュージック&ダンス専門学校＞
  - スーパーエンターテインメント科(4年制)
  - 音楽プロデュース科(3年制)
  - ヴォーカル・作曲・ダンス・K-POP・声優・コンサート分野)

### 初年度納入金

＜福岡医健・スポーツ専門学校＞  
(入学金) **15万～30万円**  
(学科・コースにより異なります)

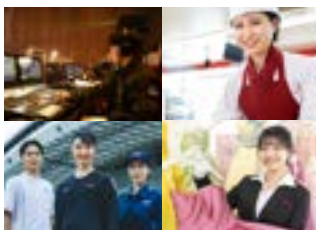

- (1年次学費) **116万～170万円**  
(学科・コースにより異なります)  
※その他、教本教材費等別途必要。  
※分割納入可能項目有  
※詳しくはHPをご確認ください。  
＜福岡ホテル・ウェディング&製菓調理専門学校＞  
(全学科) **158万円**  
※入学金、授業料、施設設備含む  
※分割納入可能項目有  
＜福岡スクールオブミュージック&ダンス専門学校＞  
(全学科) **157万～159万円**  
※入学金、授業料、施設設備含む  
※分割納入可能項目有  
【3校ともに国による高等教育の修学支援新制度の対象校です】

### 奨学金

奨学金・修学支援新制度・延納・分納など、様々な学費サポートがあります。詳細はHPまたは学校パンフレットをご覧ください。

### 資格取得

弱点克服のために問題集、教本、さらには全国共通の模擬試験を独自で作成し、学生一人資格取得へ導きます。  
■取得可能資格  
＜福岡医健・スポーツ専門学校＞  
理学療法士(国)、作業療法士(国)、柔道整復師(国)、はり師(国)、きゅう師(国)、救急救命士(国)、看護師(国)、歯科衛生士(国)、日本スポーツ協会公認アスレティックトレーナー、日本スポーツ協会公認コーチングアシスタント、NSCA認定パーソナルトレーナー(NSCA-CPT(R))、認定ストレングス&コンディショニングスペシャリスト(CSCS(R))、健康運動実践指導者、RADICAL POWER、トレー

ニング指導者(JATI-ATI)、ウェブ解析士、幼児体育指導者 ほか  
＜福岡ホテル・ウェディング&製菓調理専門学校＞  
製菓衛生師(国)(食健康テクノロジー科/卒業後2年以上の実務経験が必要)、菓子製造技能士(国)、パン製造技能士(国)2級(卒業と同時に受験資格を取得)、食品衛生責任者、フードコーディネーター3級、JBA/パスタライセンス、IACカフェイステイニング認定資格、JSCAコーヒースムリエ、ブライダルコーディネート技能士(国)、ホテルビジネス実務検定、レストランサービス技能士(国)、国内・総合旅行業務取扱管理者(国)、アマデウスシステム検定、航空検定  
＜福岡スクールオブミュージック&ダンス専門学校＞  
Pro Tools技術認定試験、舞台機構調整技能士(国)、照明技術者技能認定、足場組立作業従事者技能講習、フルハーネス型墜落制止用器具特別教育講習、Microsoft Azure認定資格 など

### 就職支援

一人ひとりの夢を叶える就職サポートで内地や沖縄でのUターン就職が可能です。

### オープンキャンパス

＜福岡医健・スポーツ専門学校＞  
■出張オープンキャンパス  
毎月【沖縄市・那覇市】で出張オープンキャンパスを開催! ※詳細はHPをご確認ください。  
■オンラインオープンキャンパス  
随時開催中!  
■来校型オープンキャンパス  
※詳細は HP をご確認ください。  
【交通費サポート実施中】  
＜福岡ホテル・ウェディング&製菓調理専門学校＞  
様々なオープンキャンパスイベントを開催中! ぜひご参加ください!  
＜福岡スクールオブミュージック&ダンス専門学校＞  
沖縄入試相談会・様々なオープンキャンパス開催中! 詳細はHPをご覧ください。

## 穴吹医療大学校

〒760-0020 香川県高松市錦町1-22-23 ☎087-823-5700

## 穴吹リハビリテーションカレッジ

〒761-8056 香川県高松市上天神町722-1 ☎087-815-3300

## 穴吹ITビジネスカレッジ

〒760-0021 香川県高松市西の丸町14-10 ☎087-823-5566

### 設置学科



- ＜穴吹医療大学校＞  
看護学科(4年制)  
歯科衛生学科(3年制)  
医療ビジネス学科(2年制)  
介護福祉学科(2年制)



- ＜穴吹リハビリテーションカレッジ＞  
理学療法学科(4年制)  
作業療法学科(4年制)  
＜穴吹ITビジネスカレッジ＞  
ITテクノロジー学科(2年制)  
情報システム学科(3年制)  
未来創造ビジネス学科(2年制)  
公務員ビジネス学科(2年制)  
公務員学科(1年制)  
こども保育学科(2年制)  
パティシエ・ベーカリー学科(2年制)

### 初年度納入金

＜穴吹医療大学校＞  
**90万円～106万円**  
＜穴吹リハビリテーションカレッジ＞  
**115万円**

＜穴吹ITビジネスカレッジ＞  
**90万円～110万円**  
※入学金・教材費・行事費等別途必要になります。  
※学科・コースにより異なります。詳細は  
本学ホームページでご確認ください。

### 奨学金

- 穴吹カレッジ  
特待生制度(最大50万円)  
●高資格・検定取得者  
特待制度(最大30万円)  
●学費分割制度(10分割)

つづく↓

### 就職

＜穴吹医療大学校＞  
社会医療法人友愛会 友愛医療センター、医療法人以和貴会 西崎病院、沖縄医療生活協同組合 とよみ生協病院、医療法人徳洲会 中部徳洲会病院、医療法人徳洲会 南部徳洲会病院、沖縄県病院事業局、東京ほくと医療生活協同組合、高松赤十字病院、香川県病院局、国立大学法人 岡山大学病院、医療法人社団 丸亀町ハビット歯科クリニック、株式会社アインファーマシーズ、マムス株式会社、社会福祉法人瑞祥会 高齢者複合施設すずかけの径  
＜穴吹リハビリテーションカレッジ＞  
高松南整形外科スポーツクリニック、滝宮総合病院、香川大学医学部附属病院  
＜穴吹ITビジネスカレッジ＞  
●パティシエ(製菓)  
(株)エーデルワイス沖縄、ハイアットリージェンシー瀬田垣アイランド沖縄、(有)サンファソン、(株)ルーヴ 他

### めざせる職業

＜穴吹医療大学校＞  
看護師(国)、歯科衛生士(国)、医療事務、介護福祉士(国) 他  
＜穴吹リハビリテーションカレッジ＞  
理学療法士(国)、作業療法士(国)  
＜穴吹ITビジネスカレッジ＞  
保育士(国)、パティシエ、システムエンジニア、AIエンジニア、セキュリティエンジニア、営業事務、マシニング管理アドバイザー、公務員

### オープンキャンパス

★交通費・宿泊費補助あり  
飛行機&宿泊込みで2泊3日1万円程度で参加可能  
●希望学科別に説明や授業体験  
●入試説明・学費・奨学金案内  
●就職状況・資格取得状況の説明  
●個別相談  
※参加特典として出願対象年度の方へ入試選考におこなった情報を提供  
※来校が難しい場合は、お好きな日時でオンライン型のオープンキャンパスにも参加できます。  
※沖縄県専門の担当者が定期的に沖縄県にお伺いしております。なんでもご相談ください。



穴吹医療大学校  
卒業生紹介



沖縄限定  
ホームページ

学校の詳細や  
資料請求はこちら



福岡医健・スポーツ



資料請求



ホテル・ウェディング&製菓



資料請求



スクールオブミュージック



資料請求

学校の詳細や  
資料請求はこちら



穴吹医療大学校



穴吹リハビリ



穴吹ITビジネス



資料請求

志望校の  
資料請求は  
シンガク図鑑  
公式サイトで!!



## 広島酔心調理製菓専門学校

〒733-0024広島県広島市西区福島町2-4-1  
☎082-231-8700 ✉info@suishin.ac.jp



**プロになる自信がつく。卒業してから実感する。これが、酔心の実力です。**

入学前は包丁を満足に握ったことのない学生が卒業後、有名店の厨房に立つ。本校では珍しいことではありません。講師陣に名を運べるのは一流の料理人やパティシエたち。彼らの優れた技と熱意にダイレクトに触れることができる授業が、この世界で一人前になりたいという決意に応えます。

### 設置学科

和・洋・中・集団調理・製菓と、お料理全般を学びたいは「調理師科」へ、製菓・製パンを極めてプロのパティシエ、パン職人を目指すなら

「製菓衛生師科」へ。

### ■ 調理師科

2年コース

1年コース

### ■ 製菓衛生師科

製菓製パン2年コース

### 初年度納入金

**127～138.8万円**

(コースにより異なります)

### ■ 学費支援制度

入学金免除制度(全員20万円免除)  
特待生制度(40万円～5万円免除)  
指定校推薦(受験料2万円免除)



高等教育の修学支援新制度

日本学生支援機構奨学金

国の教育ローン

提携教育ローン

### ■ 資格

■ 調理師科[※は2年コースのみ]  
調理師免許(国家試験免除)、食品衛生責任者、※専門士、※食品技術管理専門士、※調理師養成施設調理実習助手、※フードコーディネーター3級、※新調理システム管理者 ほか  
■ 製菓衛生師科  
製菓衛生師(在学中に国家試験受験)、食品衛生責任者、専門士、フードコーディネーター3級 ほか

### ■ 1日体験入学

交通費補助制度、学生寮への2泊無料宿泊制度あり。

実際の実習と同じスタイルで、じっくり実習を体験できます。先生や在校生がしっかりサポートしますので、一人での参加や初心者の方も安心してお申し込みください。

〈調理師科〉10:00～14:30(昼食付き) 1/17(土)、3/28(土)、4/11(土)、5/16(土)、6/20(土)、7/31(金) ※、8/4(火) ※、8/22(土)、9/6(土) ※は11:00～15:30開催

〈製菓衛生師科〉11:00～15:30(軽食付き) 1/17(土)、3/28(土)、4/11(土)、5/16(土)、6/20(土)、7/29(水)、7/31(金)、8/4(火)、8/22(土)、9/6(土) WEBオープンキャンパスも開催中。 ※詳細はホームページでご確認ください。



志望校の資料請求はシンガク図鑑公式サイトで!!



広島酔心



資料請求

学校の詳細や資料請求はこちら

## グラムール美容専門学校

〒556-0011大阪市浪速区難波中1-4-4  
☎06-6632-2781 ✉https://glamour.ac.jp



**一生の武器になる「本物の技術」を身につける! ヘア・ブライダル・メイク・エステ・ネイル**

### 設置学科

美容科 昼間部(2年)

■ヘアデザイン科 ■ブライダル科

■メイク科 ■エステ科 ■ネイル科

### ■ 入試情報

＜AO入試エントリー＞

6/1(月)スタート! 早期エントリーで特別セミナーに参加できる!+AO入試特待生制度にチャレンジできる!!

＜AO入試特待生制度※＞

AO入試内定者がチャレンジできる制度。将来の夢に向けて選べるコース。

①パリ ②東京 ③専科 等

※2025年度の実績/内容が変更になる場合があります

### ■ めざす資格

＜全員が目指す＞

■美容師国家資格

第51回(2025年3月)合格率98.9%  
4年連続全国NO.1※

※(2021年～2024年新卒者200名以上受験校)

＜専科に応じて＞

■ヘアデザイン科/グラムール検定

■ブライダル科/和装付け検定

■メイク科/shu uemura SCHOOLS修了

認定・シュウエムラメイクアップ技術検定

■エステ科/AJESTHE認定エステティシャン

■ネイル科/JNECネイリスト検定JNA

ジェルネイル技能検定

＜オプションコース/別途費用＞  
アロマテラピー検定・色彩技能パーソナルカラー検定(R)・ABEまつ毛エクステンション検定・JHCAヘアカラリスト検定 ほか

### ■ 就職

＜就職につよい＞

美容業界への就職率は15年連続100%(2011～2025年)グラムールはプロの仕事を教えているから1年目から活躍できる

＜就職サポート＞

有名サロンを招いての就職説明会、専任講師による進路アドバイス等

### ＜目指す職業＞

美容師・ヘアメイクブライダルスタイリスト・メイクアップアーティスト・エステティシャン・ネイリスト・アイデザイナー

### ■ カリキュラム

＜ヘアデザイン科＞最速でスタイリストデビューを実現。有名ヘアサロンのスタイリストを講師に迎えたプロフェッショナル授業開催

＜ブライダル科＞ドレスから打掛花嫁着付けまで学べる実践的カリキュラムは業界から高い評価! 時間内にヘア・メイク・着付けをトータルで仕上げる実践的な授業

＜メイク科＞現役ヘアメイクアップアーティストが最新トレンドを伝授。ヘアメイクのスクール撮影やショーステージなどで幅広く活躍してる講師が担当

＜エステ科＞2年間で『認定エステティシャン資格』と『美容師国家資格』のW取得! が可能

＜ネイル科＞權威ある『ネイリスト技能検定1級』と『美容師国家資格』のW取得を目指す。NPO法人日本ネイリスト協会 認定校。総合グランドチャンピオンの実績を持つ世界トップクラスの講師が、ひとり一人に直接指導

＜自由選択科目＞年6回開催されるコンテストは、約10種類のコースから学びたい技術を選んで極めるオリジナルプログラム。

＜国際交流＞

■海外研修  
フランスの姉妹校を訪問し交流を深めます。パリでモデルにヘアメイク&撮影まで行うカリキュラムで、さらに感性を磨きます。

＜アップスタイル＞

就職してからすぐに使える技術を全員がプロのレベルまで習得。

＜自由選択科目＞年6回開催されるコンテストは、約10種類のコースから学びたい技術を選んで極めるオリジナルプログラム。

＜国際交流＞

■海外研修  
フランスの姉妹校を訪問し交流を深めます。パリでモデルにヘアメイク&撮影まで行うカリキュラムで、さらに感性を磨きます。

### ■ 学べる内容

就職してからすぐに使える技術を全員がプロのレベルまで習得。

＜自由選択科目＞年6回開催されるコンテストは、約10種類のコースから学びたい技術を選んで極めるオリジナルプログラム。

＜国際交流＞

■海外研修  
フランスの姉妹校を訪問し交流を深めます。パリでモデルにヘアメイク&撮影まで行うカリキュラムで、さらに感性を磨きます。

＜参加特典＞

\* AO入試エントリー資格  
\* 大阪までの交通費往復3万円まで支援(おでかけ説明会の参加が必須)

### ■ 各種制度

#### ■ひとり暮らしサポート(沖縄対象)

【AO入試A日程エントリー合格者限定】指定の学生マンション入居者対象にお祝い金35万円(17.5万円/年)を支給 ※2025年度の実績/内容が変更になる場合があります

■高等教育の修学支援新制度

### ■ 沖縄おでかけ説明会

＜高校生限定・要予約 1日2回開催＞  
[那 覇] 3/21(土) 13:30～/16:30～

[北 谷] 3/22(日) 10:00～/14:00～  
[宜野湾] 3/23(月) 10:00～/13:30～

開催! グラムールだから、できる! スペシャルショーは必見です!

＜参加特典＞

\* AO入試エントリー資格  
\* 大阪までの交通費往復3万円まで支援(おでかけ説明会の参加が必須)



グラムール



資料請求

志望校の資料請求はシンガク図鑑公式サイトで!!





## 中日本航空専門学校



〒501-3924 岐阜県関市迫間1577  
☎0120-252-159 ✉kouhou@cna.ac.jp

### ANA・JALと連携して航空整備士を養成 沖縄県と就職支援協定を締結

航空整備士をはじめグランドハンドリングスタッフ、グランドスタッフ、キャビンアテンダント、航空機の製造技術者など幅広い航空のスペシャリストをめざす専門学校です。

#### 設置学科

- 航空整備科／3年(134名)  
○エアライン(ANA・JAL)整備士養成コース／○二等航空整備士コース(飛行機タービン専攻)／○二等航空整備士コース(飛行機ピストン専攻)／○二等航空整備士コース(ヘリコプタータービン専攻)／○構造整備・製造コース
- 航空ロボティクス科／2年・3年(40名)  
○基礎コース／○応用コース

- エアポートサービス科／2年(100名)  
○グランドハンドリングコース／○キャビンアテンダント・グランドスタッフコース
- 初年度納入金 **125万円**  
※入学金15万円含む。その他教材費、諸会費等が別途必要となります。
- 奨学金

- 特待生選考試験制度(全学科)  
本校特待生S(授業料66万円免除)／本校特待生A(授業料33万円免除)
- 航友会特待生(入学金15万円免除)
- 鷗志会特待生(授業料15万円免除)
- ジュニアマイスター奨学金制度(全学科)



ゴールド(45点以上)(入学金15万円免除)／シルバー(30点以上)(入学金7.5万円免除)  
○有資格者奨学金(全学科)  
英検準1級以上またはTOEIC750点以上(1年次学納金125万円全額免除)／英検2級以上またはTOEIC600点以上(入学金15万円免除)／英検準2級以上またはTOEIC500点以上(入学金7.5万円免除)  
○高等教育の修学支援制度対象校  
※その他の奨学金等に関しては2027年度生募集要項をご確認ください。

#### 資格取得

＜全国No.1＞  
開校以来、航空整備士資格取得者4,274名を養成してきました。  
＜合格率100％＞  
在学中に実地試験免除で航空整備士資格を取得できます！

- 航空整備科  
一等航空整備士(飛行機)／二等航空整備士(飛行機)／二等航空整備士(ヘリコプター)／航空特殊無線技士／第二級陸上特殊無線技士／有機溶剤作業主任者／航空無線通信士／実用英語技能検定(英検)／TOEIC／非破壊検査技術者／2・3次元CAD利用技術者／生産士 等
- 航空ロボティクス科  
航空無線通信士／無人航空機操縦者技能証明書(二等)／情報検定(J検)／機械保全技能検定(電気系保全)／産業用ロボット特別教育 等

■エアポートサービス科  
実用英語技能検定(英検)／TOEIC／第二級陸上特殊無線技士／大型特殊自動車運転免許／けん引自動車運転免許／サービス介助士／中国語(HSK)／観光英検／手話検定／マナープロトコール検定 等



#### 就職

航空宇宙業界の一線で活躍でき、本校進学後、沖縄県でのUターン就職が可能です。  
【実績】  
ANA沖縄空港株式会社／MRO Japan株式会社／JALスカイエアポート沖縄株式会社／日本トランスオーシャン航空株式会社／沖縄県警察航空隊 等

#### オープンキャンパス

【2026】  
4/18(土)・5/16(土)・5/30(土)・6/6(土)  
7/5(日)・7/25(土)  
8/2(日)・8/29(土)  
9/12(土)・10/31(土)・12/20(日)  
【2027】  
2/28(日)・3/24(水)  
JR鶴沼駅からの無料送迎バスあり。  
オープンキャンパス交通費サポート実施中！沖縄県在住の方は2万円サポートします。(条件あり)詳細はHPにてご確認ください。



## アジア動物専門学校

〒315-0015 茨城県石岡市貝地2丁目8番地38  
☎0299-35-5380(法人本部) ✉aaa380@aaa.ac.jp

## アジア動物看護理学療法専門学校

〒315-0015 茨城県石岡市貝地2丁目1番地29  
☎0299-35-5380(法人本部) ✉aaa380@aaa.ac.jp

## アジア動物ペットスタイリスト専門学校

〒310-0804 茨城県水戸市白梅2丁目5番地3  
☎0299-35-5380(法人本部) ✉aaa380@aaa.ac.jp

#### ＜動物の仕事完全に網羅する＞

#### アジア動物グループ＞

(一社)全国ペット協会副会長が運営する専門学校です。企業とのマッチングを図り、沖縄はもとより全国への就職活動をサポートします。

#### 設置学科

【アジア動物専門学校】  
動物・ペットのことを“全般的に”学ぶなら！  
茨城県の中央石岡で動物総合学科と、県内唯一の動物水族飼育学科を併せ持つ専門学校！！

#### ■動物総合学科

- ・ペットスタイリストコース
- ・ドッグトレーナーコース
- ・キャットマイスターコース
- ・動物福祉介護コース
- ・ペットビジネスマネジメントコース

#### ■動物水族飼育学科

【アジア動物看護理学療法専門学校】  
国家資格“愛玩動物看護師”を目指すなら！  
茨城県の中央石岡で附属動物病院を持ち、愛玩動物看護師の育成に特化した「単科」の専門学校！！  
■動物看護理学療法学科  
※国家資格「愛玩動物看護師」養成



所指定を受けています。  
【アジア動物ペットスタイリスト専門学校】  
トリマーを目指すなら  
茨城県水戸で数千人のスペシャリストを輩出した茨城愛犬美容専門学院の30年の伝統を受け継ぐ、トリマーの育成に特化した「単科」の専門学校！！

#### ■ペットスタイリスト学科



#### 奨学金

【高等教育修学支援新制度対象校】  
学校法人佐山学園アジア動物グループは、すべての学校が高等教育修学支援新制度の対象校です。  
【本校独自の支援制度】  
・提携学生寮紹介制度  
(アジアの学生は格安で入居可能！月々22,000円～！)  
・家賃補助制度  
(月々10,000円補助！)

#### 資格

「幅広く、就職先にマッチングしたライセンスを多数取得」

#### 就職

高い就職実績を支える独自のネットワークと万全のサポート

#### 就職実績

毎年トップクラスの就職内定率！



CTがある附属動物病院もあります！

#### オープンキャンパス

来校型オープンキャンパスに加え、オンラインオープンキャンパスも開催。沖縄からスマホやPCで手軽に参

加できます！ホームページからお申込みください。

【沖縄からの入学生メッセージ】  
沖縄県立南部農林高等学校出身  
新城 羽希さん  
〈オンラインオープンキャンパスに参加した感想〉  
ひとりひとり丁寧に  
導をしてもらえると、アジアに決まりました。オンラインでも、細かい所も見せてくれて、満足です。  
〈アジアに入学して思うこと〉見知らぬ土地での一人暮らしに少し不安でしたが、寮は学校から徒歩圏内、また駅も近いので移動が楽で、暮らしやすいです。附属の動物病院は教室側からガラス張りになっていて、本物の動物医療現場を間近に見学でき、勉強になります。



学校の詳細や  
資料請求はこちら



中日本航空



資料請求

志望校の資料請求はシンガポール公式サイトで!!



学校の詳細や  
資料請求はこちら



アジア動物専門



資料請求



アジア動物看護理学



資料請求



アジア動物ペットスタイ



資料請求

## 日本工学院専門学校 日本工学院八王子専門学校



〈蒲田校〉〒144-8655 東京都大田区西蒲田5-23-22 ☎0120-123-351  
〈八王子校〉〒192-0983 東京都八王子市片倉町1404-1 ☎0120-444-700

**36学科100分野を設置する総合専門学校。抜群の環境でなりたいた自分をめざそう！**

### 設置学科

■クリエイター  
マンガ・アニメーション科4年制○●※  
※/マンガ・アニメーション科○●※/  
グローバルアニメクリエイター科(4年制)○●※/ゲームクリエイター科4年制○●※/ゲームクリエイター科3年制○●※/映像クリエイター科(4年制)○●※/CG映像科(3年制)○●※/デザイン科(3年制)○●※(グラフィックデザイン/イラストレーション/インテリアデザイン/プロダクトデザイン専攻)  
■パフォーマー  
ミュージックアーティスト科○●※/ダンスパフォーマンス科○●※/声優・演

劇科○●※/スポーツ健康学科3年制○●※(サッカー/テニス(テニス/ソフトテニス専攻)/バスケットボールコース)/スポーツ健康学科○●※/サッカー/テニス(テニス/ソフトテニス専攻)/バスケットボールコース  
■プロフェッショナルスタッフ  
コンサート・イベント科○●※/音響芸術科○●※/放送・映像科○●※/演劇スタッフ科○●※/ホテル・観光科○●※/エアポートスタッフ科○●※/スポーツトレーナー科3年制○●※/スポーツトレーナー科○●※/スポーツ健康学科3年制○●※(スポーツインストラクター/スポーツビジネスコース)/スポーツ健康

学科○●※(スポーツインストラクター/スポーツビジネスコース)/鍼灸科(3年制)○●※/柔道整復科(3年制)○●※  
■テクニカルエキスパート  
サイバーセキュリティ科(4年制)○●※/ITスペシャリスト科(4年制)○●※/AIシステム科○●※/情報処理科(システム・アプリ開発/ネットワーク運用/AI・DXビジネス☆コース)/ゲームプログラミング科○●※/電子・電気科○●※/機械設計科○●※/自動車整備科○●※/建築学科○●※(4年制)○●※/建築設計科○●※/土木・造園科○●※/応用生物学科○●※/フィギュア造形科(4年制)○●※

※職業実践専門課程認定学科  
(2026年度新設学科除く)  
☆2027年4月新設予定  
○日本工学院専門学校設置  
●日本工学院八王子専門学校設置

**初年度納入金**  
**127.5～185.9万円**  
(2026年度/学科により異なります)

**奨学金**  
若きつくりびと奨学金、片柳学園入学金免除制度、学費サポートプラン、テニス・サッカー・バスケットボール・スポーツ特待生制度、新聞奨学生制度、東京都育英資金制度 ほか

### 就職

＜主な就職先＞  
(2025年3月卒業就職先)  
NHKテクノロジーズ、MAPPA、旭プロダクション、カブコン、フロム・ソフトウェア、コナミグループ、ユニバーサルミュージック合同会社、ポニーキャニオン、琉球放送、富士通、星野

リゾート、りそなホールディングス、チームラボ、AGC、東京電力ホールディングス、京王電鉄、清水建設、森永乳業、ニッスイ、カヤバ、ゼビオ、セントラルスポーツ ほか多数

### 資格

■無試験で得られる資格  
第二・三種電気主任技術者、第一・二級陸上特殊無線技士、第二種電気工事士 ほか  
■試験科目が一部免除される資格  
二級ガソリン・ジーゼル自動車整備士、第二級陸上無線技術士、工事担任者、アスレティックトレーナー、ジュニアスポーツ指導員、テニス教師、リテールマーケティング(販売士)検定、基本情報技術者試験 ほか  
■受験資格が得られる資格  
一・二級建築士、1・2級土木施工管理技士、はり師、きゆう師、柔道整復師、舞台機構調整技能士【音響】1～3級、JATI認定トレーニング指導者 ほか

### 2027年4月より5学科を新設予定

新設学科として5学科が新たに加わります。(設置校により異なります)  
☆グローバルアニメクリエイター科(4年制)  
☆映像クリエイター科(4年制)  
☆エアポートスタッフ科  
☆サイバーセキュリティ科(4年制)  
☆フィギュア造形科(4年制)  
■学生寮  
7つの学生寮を用意しています。朝夕食事代と水道光熱費込みで月額3.3万円からとリーズナブル。舎監が常駐し、セキュリティも万全。インターネットも無料です。八王子の学生寮では、部屋代が無料になる「学生寮奨学生制度」も用意しています。(2026年度実績)  
■4年制学科・大学編入  
4年制学科で2・3年次編入制度を用意。併設校の東京工科大学へ有利に編入できる制度もあります。

学校の詳細や資料請求はこちら



日本工学院



資料請求



日本工学院八王子



資料請求

志望校の資料請求はシンガク図鑑公式サイトで!!



シンガク図鑑  
新サービス開始!

LINEでカンタン検索!

# 奨学金ナビ

減免・給付型の奨学金を掲載中

「シンガク図鑑」に掲載中の学校の奨学金情報が検索できる!

約130校



LINE公式アカウントを登録して検索!

【登録・検索方法】

- ① シンガク図鑑公式アカウントを友だち追加
- ② 調べたい学校名で検索するだけ!



シンガク図鑑

[www.55shingaku.jp](http://www.55shingaku.jp)

毎年2月と6月に発行



資料請求ができる

資料請求はコチラ▶



# 専門学校一覧

エリア	学校名	公務員ビジネス	語学ホテル観光	教育・保育	スポーツ・社会体育	テクノロジ（工業）	情報処理（IT）	植物環境バイオ	動物	医療福祉	調理・製菓・製パン	美容・メイク・エステ	ファッション	デザイン・アート	マスコミ・音楽・芸能
沖縄	IT カレッジ沖縄						●								
	インターナショナルリゾートカレッジ	●										●			
	浦添看護学校									●					
	沖縄看護専門学校									●					
	沖縄こども専門学校			●											
	沖縄歯科衛生士学校									●					
	沖縄中央学園			●						●					
	沖縄統合医療学院				●					●					
	沖縄ビジネス外語学院	●											●		
	沖縄ビューティー＆ブライダル専門学校	●											●		
九州	沖縄ブライダルモード学園	●													
	沖縄みらい AI & IT 専門学校					●								●	
	沖縄リゾート＆スポーツ専門学校	●		●											
	ぐしかわ看護専門学校									●					
	サイ・テク・カレッジ美浜					●	●	●							
	サイ・テク・カレッジ那覇					●									
	那覇看護専門学校									●					
	那覇日経ビジネス	●	●			●									
	日経ビジネス	●	●			●									
	パシフィックテクノカレッジ学院					●									
中四国	北部看護学校									●					
	琉球リハビリテーション学院		●	●	●					●					
	奄美看護福祉専門学校			●						●					
	医療ビジネス専門学校									●					
	九州医療スポーツ専門学校				●					●					
	公務員ビジネス専門学校	●								●					
	ハリウッドワールド美容専門学校		●									●	●		
	福岡医健・スポーツ専門学校				●					●					
	福岡看護大学校									●					
	福岡スクールオブミュージック & ダンス専門学校														●
中四国	福岡ホテル・ウェディング&製菓調理専門学校		●							●					
	福岡理容美容専門学校										●				
中四国	穴吹医療大学校									●					
	穴吹 IT ビジネスカレッジ	●	●	●		●	●				●				

エリア	学校名	公務員ビジネス	語学ホテル観光	教育・保育	スポーツ・社会体育	テクノロジ（工業）	情報処理（IT）	植物環境バイオ	動物	医療福祉	調理・製菓・製パン	美容・メイク・エステ	ファッション	デザイン・アート	マスコミ・音楽・芸能
中四国	穴吹リハビリテーションカレッジ									●					
	広島会計学院ビジネス専門学校	●								●	●				
	広島外語専門学校		●												
	広島コンピュータ専門学校						●							●	●
	広島情報ビジネス専門学校	●	●				●		●	●			●		
	広島酔心調理製菓専門学校										●				
関西	広島美容専門学校											●			
	グラムール美容専門学校											●			
	神戸医療福祉専門学校									●					
中部	神正社国際医療スポーツ専門学校		●		●					●					
	中日本航空専門学校		●			●									
関東	アジア動物看護理学療法専門学校	●							●						
	アジア動物専門学校	●							●						
	アジア動物ペットスタイリスト専門学校	●							●						
	日本工学院専門学校		●			●	●	●						●	●
関東	日本工学院八王子専門学校					●	●	●	●	●				●	●

シンガク図鑑  
新サービス開始!

## LINEでカンタン検索!

# 奨学金ナビ

「シンガク図鑑」に掲載中の学校の  
奨学金情報が検索できる!

約 **130** 校

減免・給付型の  
奨学金が掲載中

LINE公式アカウントを  
登録して検索!

【登録・検索方法】

- ① シンガク図鑑公式アカウントを  
友だち追加
- ② 調べたい学校名で検索するだけ!

簡単検索だよ!

**シンガク図鑑**  
www.55shingaku.jp

シンガコ図鑑 特別企画 第23弾

# 県外 体験入学 ツアー

交通費補助+アテンド

見て

聞いて

体験する

NIHONKOGAKUIN & NIHONKOGAKUIN HACHIOJI

**自分の目で見て、聞いて、  
日本工学院を体験してみよう！**

沖縄の高校生と一緒に日本工学院的学校体験をする  
県外体験入学ツアー。参加費以外の旅費・宿泊費・食事代等は  
一切かからないので、毎年多くの高校生が体験ツアーに  
参加しています。キミも自分の目で見て肌で感じる  
体験入学ツアーに参加しよう!!

**参加者  
募集**

春の  
2泊3日



日本工学院専門学校

〒144-8655  
東京都大田区西蒲田5-23-22  
TEL.0120-123-351 (フリーダイヤル)  
【アクセス】JR・東急「蒲田駅」西口より徒  
歩2分



日本工学院八王子専門学校

〒192-0983  
東京都八王子市片倉町1404-1  
TEL.0120-444-700 (フリーダイヤル)  
【アクセス】JR横浜線「八王子みなみ野  
駅」よりスクールバスで5分

多彩な6つのカレッジ、  
107の専門分野と広大なキャンパス体験!

2026 3.27・28・29 (金・土・日)

参加費 新3年生対象(現2年生)  
**5,000円**

- 上記費用以外の旅費・宿泊費・食事代等は一切かかりません。
  - 参加費は、旅行保険と食事代の一部に充てさせていただきます。
- ※やむを得ず企画の変更や中止をする場合がございます。ご了承ください。



お問い合わせメール



詳細

県外体験入学ツアー  
**3月5日  
締め切り**

|お問い合わせ先| 株式会社 ハンズ・コム[シンガコ図鑑編集室] TEL.098-866-9288



**7/25fri.**  
 団結式  
 オリエンテーション&  
 交流会



**7/26sat.**  
 八王子校体験入学  
 交流会



**7/27sun.**  
 蒲田校体験入学  
 オリエンテーション

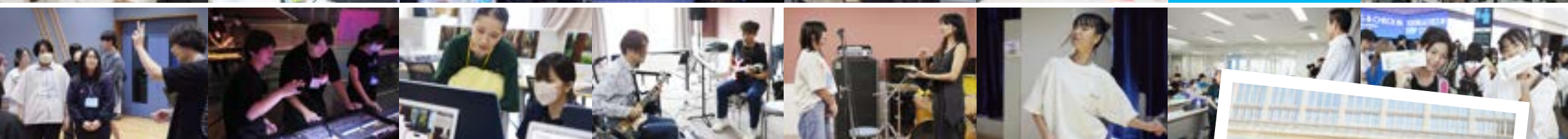
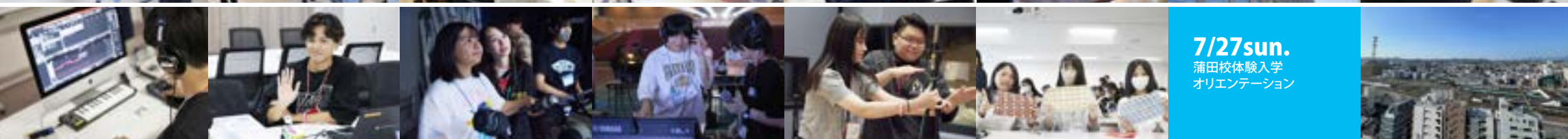

# Report

県外 コミケコ国産 特別企画

## 体験入学ツアー

6つのカレッジ、107の専門分野を持つ  
 国内最大級の専門学校

2025年  
**7月25日・26日・27日**

実施日:2025年 7月25日～7月27日(2泊3日)  
**充実の3日間で小さな  
 意識改革が生まれたことを実感!**

毎年恒例となっている県外体験入学ツアー!  
 2025年夏も沖縄の高校生総勢39名が日本工学院  
 専門学校、日本工学院八王子専  
 門学校の体験入学に参加しまし  
 た。2泊3日の短い日程ですが、そ  
 れぞれの夢実現に向けて充実し  
 たツアーとなりました。



ムービーはこちら

**2025年春の体験入学ツアー  
 参加者受付中!**



日本工学院専門学校  
 〒144-8655  
 東京都大田区西蒲田5-23-22  
 ☎0120-123-351  
 アクセス●JR・東急「蒲田駅」西  
 口より徒歩2分。  
[www.neec.ac.jp](http://www.neec.ac.jp)



日本工学院八王子専門学校  
 〒192-0983  
 東京都八王子市片倉町1404-1  
 ☎0120-444-700  
 アクセス●JR横浜線「八王子みな  
 み野駅」よりスクールバスで5分。  
 JR中央線「八王子駅」よりスクール  
 バスで10分。  
[www.neec.ac.jp](http://www.neec.ac.jp)



2026年3/27(金)～29日  
 春の体験入学ツアー

**3月5日**  
 締め切り



2026年  
 お申し込みはこちら



# 大学系統解説

スマホで学校が  
検索できます



## 文化・語学・人間

人間の内面世界や文化・歴史の探究にもっとも深い関わりを持つ学問分野。近代の心理学や人間科学は理学系との繋がりも強く、文化学・コミュニケーション学は新しい学系だ。



## 法・政・ビジネス

現実の人間社会を動かし、規定する法律・政治・経済。その現象や原理・課題などを実証的に学ぶ。商学・経営学・経営情報学では現代のグローバルなビジネス活動を学ぶ。



## 現代社会

現代社会は複雑な構成と山積する課題を抱えている。社会学・社会福祉学のほか、新しい視点から社会問題に取り組もうとする情報学・政策学・環境学などの台頭がめざましい。



## 国際

世界大戦を契機に、人類の平和・共存をめざして生まれた学問。国際関係学は社会科学系と、国際文化学は人文科学系との結びつきが濃く、国際派人材の養成が注目される。



## サイエンス(理学)

自然科学全般の土台をなす基礎理論を探究する学問分野。厳密な実験と論証によって、自然界の法則や真理を解明し“純粋科学”とも呼ばれ、科学技術の発展を支えている。



## ハイテク(工学)

自然科学の基礎理論を人間社会へ実際に役立てる“応用科学”の代表格。その科学技術はあらゆる分野でハイテク化し、遺伝子工学から宇宙工学まで驚異的な成果を生んでいる。



## 食料・バイオ(農学)

自然界の動植物を主対象として、人間の食料資源の育成・開発・保護を至上命題とする学問分野。理学・社会科学・生命科学・工学などとの関係も深く、総合科学的な領域。



## 生命・医療

生命科学をベースに人間の生命と健康を学ぶための専門理論とテクノロジーを学ぶ分野。近年は、看護・医療技術関係の4大化が急速に進み、現代医療の学問領域は拡大している。



## 生活

衣食住を中心に人間生活や生活環境の向上をめざすための理論・技術を探究する分野。現代の生活を、経済・情報・福祉・環境など新しい視点を含めてトータルに科学する。



## 教育

人間の発達・成長に関する原理や教育的実践を探究する分野。教育養成関係は、教育対象の段階ごとに教育過程が設けられ、次の世代を継承する人間育成の重要な役割を担う。



## 芸術

芸術・音楽のほか、現代社会を彩るデザイン、映画・写真・演劇・マンガなど多彩な学問領域が開かれている。



## スポーツ・健康

スポーツ・武道や健康(ウェルネス)をめぐる科学的な理論や実際の技術を学ぶ分野。近年は、社会体育や生活習慣病予防の観点から健康スポーツの研究が著しく進んでいる。





# 系統別INDEX 大学・短大・大学校

スマホで学校が  
検索できます



大学・短大は12の学ぶ系統で分類しています。自分に合った系統から進む道を探しましょう!

## 文化・語学・人間系統

### 【学ぶ学問】

日本文学／外国文学／語学・言語学  
／史学・地理学・文化財学／哲学・宗  
教学・美学／心理学・行動科学／人  
間科学／文化学・教養学／コミュニ  
ケーション学・図書館学・他

掲載ページ

沖縄 沖縄キリスト教短大	B11
沖縄 沖縄キリスト教短期大学	B11
沖縄 沖縄国際大学	B12
沖縄 沖縄大学	B10
沖縄 名桜大学	B7
沖縄 琉球大学	B6
九州 鹿児島大学	…
九州 北九州市立大学	B15
九州 九州医療科学大学	B16
九州 九州国際大学	…
九州 九州大学	…
九州 熊本学園大学	…
九州 熊本大学	…
九州 久留米大学	…
九州 志学館大学	…
九州 西南学院大学	…
九州 鎮西学院大学	…
九州 長崎国際大学	…
九州 長崎大学	…
九州 長崎短期大学	…
九州 西九州大学	…
九州 福岡大学	…
九州 宮崎大学	…
中国 岡山大学	…
中国 山陽学園大学	…
中国 四国大学	…
中国 就実大学	…
中国 徳島文理大学	B20
中国 徳島文理大学短期大学部	B20
中国 ノートルダム清心女子大学	…
中国 梅光学院大学	B21
中国 広島国際大学	…
中国 福山大学	…
中国 安田女子大学	…
中国 大阪学院大学	B24
関西 大阪経済法科大学	…
関西 大阪国際大学	B25
関西 大阪国際大学短期大学部	B25
関西 大阪産業大学	…
関西 大阪大学	…
関西 大谷大学	…
関西 関西大学	…
関西 関西学院大学	…
関西 京都外国語大学	…
関西 京都産業大学	…

掲載ページ

関西 京都大学	…
関西 甲南女子大学	…
関西 神戸医療未来大学	B26
関西 神戸松蔭大学	…
関西 四天王寺大学	…
関西 摂南大学	…
関西 相愛大学	B27
関西 同志社大学	…
関西 武庫川女子大学	…
関西 桃山学院大学	…
関西 立命館大学	…
関西 龍谷大学	…
中部 岐阜聖徳学園大学	…
中部 静岡大学	…
中部 名古屋大学	…
中部 名古屋大学	B33
関東 青山学院大学	…
関東 茨城大学	…
関東 桜美林大学	…
関東 神田外語大学	…
関東 関東学院大学	B34
関東 駒澤大学	…
関東 埼玉大学	…
関東 秀明大学	B35
関東 淑徳大学	B36
関東 城西国際大学	B37
関東 駿河台大学	…
関東 専修大学	…
関東 玉川大学	B38
関東 千葉大学	B39
関東 中央大学	…
関東 筑波大学	…
関東 都留文科大学	…
関東 東京大学	…
関東 東洋大学	…
関東 日本大学	…
関東 防衛大学校	B40
関東 法政大学	…
関東 明治大学	…
関東 目白大学	…
関東 横浜国立大学	…
関東 立教大学	…
関東 麗澤大学	…
関東 早稲田大学	…
北海道 北海道医療大学	B41
海外 弘光科技大学	…
海外 国立政治大学	B44
海外 実践大学	B45
海外 淡江大学	B46
海外 東海大学	…
海外 東亜大学	B47

## 法・政・ビジネス系統

### 【学ぶ学問】

法学／政治学／経済学／商学・会計  
学／経営学／経営情報学／観光学・  
他

沖縄 沖縄キリスト教短大	B11
沖縄 沖縄国際大学	B12

沖縄 沖縄職業能力開発短大	B13
沖縄 沖縄大学	B10
沖縄 名桜大学	B7
沖縄 琉球大学	B6
九州 鹿児島大学	…
九州 北九州市立大学	B15
九州 九州国際大学	…
九州 九州大学	…
九州 熊本学園大学	…
九州 熊本大学	…
九州 久留米大学	…
九州 志学館大学	…
九州 西南学院大学	…
九州 鎮西学院大学	…
九州 長崎国際大学	B17
九州 長崎大学	…
九州 中村学園大学	…
九州 中村学園大学短期大学部	…
九州 福岡大学	…
九州 立命館アジア太平洋大学	…
中国 岡山商科大学	B19
中国 岡山大学	…
中国 岡山理科大学	…
中国 環太平洋大学	…
中国 山陽学園大学	…
中国 四国大学	…
中国 就実大学	…
中国 徳島文理大学	B20
中国 徳島文理大学短期大学部	B20
中国 徳島大学	B21
中国 福山大学	…
中国 福山平成大学	…
中国 福山大学	…
中国 安田女子大学	…
関西 大阪学院大学	B24
関西 大阪経済法科大学	…
関西 大阪国際大学	B25
関西 大阪国際大学短期大学部	B25
関西 大阪産業大学	…
関西 大阪大学	…
関西 関西大学	…
関西 関西学院大学	…
関西 京都外国語大学	…
関西 京都産業大学	…
関西 京都大学	…
関東 甲南女子大学	…
関東 神戸医療未来大学	B26
関東 神戸国際大学	…
関東 神戸松蔭大学	…
関東 四天王寺大学	…
関東 摂南大学	…
関東 相愛大学	B27
関西 宝塚医療大学 観光学部	B28
関西 同志社大学	…
関西 兵庫大学	B29
関西 武庫川女子大学	…
関西 桃山学院大学	…
関西 立命館大学	…
関西 龍谷大学	…
関西 流通科学大学	…
中部 愛知東邦大学	…
中部 朝日大学	B30
中部 岐阜女子大学	B31
中部 岐阜聖徳学園大学	…
中部 金城大学	B32
中部 静岡大学	…
中部 名古屋大学	…

中部 名古屋大学	B33
中部 福井工業大学	…
中部 青山学院大学	…
関東 茨城大学	…
関東 桜美林大学	…
関東 関東学院大学	B34
関東 共栄大学	…
関東 駒澤大学	…
関東 埼玉大学	…
関東 秀明大学	B35
関東 淑徳大学	B36
関東 城西大学	…
関東 城西国際大学	B37
関東 駿河台大学	…
関東 専修大学	…
関東 玉川大学	B38
関東 千葉商科大学	…
関東 千葉大学	B39
関東 中央大学	…
関東 筑波大学	…
関東 東京都立大学	…
関東 東洋大学	…
関東 日本大学	…
関東 防衛大学校	B40
関東 法政大学	…
関東 明治大学	…
関東 明治大学	…
関東 目白大学	…
関東 目白大学短期大学部	…
関東 横浜国立大学	…
関東 立教大学	…
関東 麗澤大学	…
関東 早稲田大学	…
関東 東洋大学	…
海外 弘光科技大学	…
海外 国立政治大学	B44
海外 実践大学	B45
海外 淡江大学	B46
海外 東海大学	…
海外 東亜大学	B47

## 現代社会系統

### 【学ぶ学問】

社会学・マスコミ学／社会福祉学／  
情報学・メディア学／政策学／環境  
学・危機管理学・キャリア学

掲載ページ

沖縄 沖縄国際大学	B12
沖縄 沖縄大学	B10
沖縄 名桜大学	B7
沖縄 琉球大学	B6
九州 鹿児島大学	…
九州 北九州市立大学	B15
九州 九州医療科学大学	B16
九州 九州大学	…
九州 熊本学園大学	…
九州 久留米大学	…
九州 西南学院大学	…
九州 鎮西学院大学	…
九州 長崎国際大学	B17

九州 長崎短期大学	…
九州 西九州大学	…
九州 西九州大学短期大学部	…
中国 岡山理科大学	…
中国 川崎医療短期大学	…
中国 徳島文理大学	B20
中国 広島国際大学	…
中国 福山大学	…
中国 福山平成大学	…
中国 美作大学	B23
関西 大阪大学	…
関西 大谷大学	…
関西 関西大学	…
関西 関西学院大学	…
関西 京都外国語大学	…
関西 関西学院大学	…
関西 甲南女子大学	…
関西 神戸医療未来大学	B26
関西 四天王寺大学	…
関西 摂南大学	…
関西 同志社大学	B29
関西 武庫川女子大学	…
関西 桃山学院大学	…
関西 立命館大学	…
関西 龍谷大学	…
中部 金城大学	B32
中部 静岡大学	…
中部 名古屋大学	…
中部 名古屋大学	B33
関東 青山学院大学	…
関東 茨城大学	…
関東 桜美林大学	…
関東 関東学院大学	B34
関東 駒澤大学	…
関東 埼玉大学	…
関東 淑徳大学	B36
関東 城西国際大学	B37
関東 駿河台大学	…
関東 専修大学	…
関東 千葉商科大学	…
関東 千葉大学	B39
関東 立教大学	…
関東 早稲田大学	…
関東 法政大学	…
関東 明治大学	…
関東 横浜国立大学	…
関東 立教大学	…
関東 麗澤大学	…
関東 早稲田大学	…
海外 国立政治大学	B44
海外 淡江大学	B46

## 国際系統

### 【学ぶ学問】

国際関係学／国際文化学

掲載ページ

沖縄 沖縄大学	B10
---------	-----

沖縄 名桜大学	B7
沖縄 琉球大学	B6
九州 九州国際大学	…
九州 九州大学	…
九州 久留米大学	…
九州 西南学院大学	…
九州 長崎大学	…
九州 立命館アジア太平洋大学	…
中国 四国大学	…
中国 梅光学院大学	B21
関西 大阪学院大学	B24
関西 大阪経済法科大学	…
関西 大阪国際大学	B25
関西 大谷大学	…
関西 関西大学	…
関西 関西学院大学	…
関西 京都外国語大学	…
関西 京都産業大学	…
関西 甲南女子大学	…
関西 四天王寺大学	…
関西 摂南大学	…
関西 同志社大学	…
関西 桃山学院大学	…
関西 立命館大学	…
中部 龍谷大学	…
中部 静岡大学	…
中部 名古屋大学	…
関東 青山学院大学	…
関東 桜美林大学	…
関東 神田外語大学	…
関東 関東学院大学	B34
関東 城西国際大学	B37
関東 専修大学	…
関東 中央大学	…
関東 筑波大学	…
関東 都留文科大学	…
関東 東洋大学	…
関東 日本大学	…
関東 防衛大学校	B40
関東 法政大学	…
関東 明治大学	…
関東 横浜国立大学	…
関東 立教大学	…
関東 麗澤大学	…
関東 早稲田大学	…
海外 国立政治大学	B44
海外 淡江大学	B46

## サイエンス (理学) 系統

### 【学ぶ学問】

数学・情報科学／物理学／化学／生  
物学・生命科学／地学・地球科学／  
環境科学・総合科学・総合科学

掲載ページ

沖縄 琉球大学	B6
九州 鹿児島大学	…
九州 九州大学	…
九州 熊本大学	…
九州 崇城大学	…
九州 長崎大学	…
九州 福岡大学	…

# 系統別 INDEX 大学・短大・大学校

スマホで学校が  
検索できます



中国 岡山大学	...
中国 岡山理科大学	...
中国 徳島文理大学	B20
中国 福山大学	...
中国 安田女子大学	...
関西 大阪大学	...
関西 関西大学	...
関西 関西学院大学	...
関西 京都産業大学	...
関西 京都大学	...
関西 摂南大学	...
関西 同志社大学	...
関西 立命館大学	...
関西 龍谷大学	...
中部 静岡大学	...
中部 名古屋大学	...
中部 名古屋大学	B33
関東 青山学院大学	...
関東 茨城大学	...
関東 関東学院大学	B34
関東 北里大学	...
関東 群馬大学	...
関東 埼玉大学	...
関東 芝浦工業大学	...
関東 城西大学	...
関東 千葉大学	B39
関東 中央大学	...
関東 筑波大学	...
関東 東京都立大学	...
関東 東京農業大学	...
関東 東邦大学	...
関東 東洋大学	...
関東 日本大学	...
関東 防衛大学校	B40
関東 法政大学	...
関東 明治大学	...
関東 横浜国立大学	...
関東 立教大学	...
関東 早稲田大学	...
東北 東北大学	...
海外 国立政治大学	B44
海外 淡江大学	B46
海外 東海大学	...
海外 東亜大学	B47

## ハイテク (工学) 系統

### 【学ぶ学問】

機械工学・ロボティクス／電気・電子・通信工学／情報工学・情報科学／土木・建築・環境工学／応用物理学／応用化学・物質工学／生物(生命)工学／エネルギー工学・資源工学／材料工学／船舶・海洋・航海工学／航空・宇宙工学／経営・管理工学／画像・光工学／医用・福祉工学／システム工学・デザイン工学・他

掲載ページ

沖縄 沖縄職業能力開発大学校	B13
沖縄 琉球大学	B6

九州 鹿児島大学	...
九州 北九州市立大学	B15
九州 九州工業大学	...
九州 九州大学	...
九州 熊本大学	...
九州 久留米工業大学	...
九州 崇城大学	...
九州 長崎大学	...
九州 西日本工業大学	...
九州 福岡大学	...
九州 宮崎大学	...
中国 岡山大学	...
中国 岡山理科大学	...
中国 徳島文理大学	B20
中国 広島工業大学	...
中国 福山大学	...
中国 安田女子大学	...
中国 大阪産業大学	...
中国 大阪大学	...
中国 関西大学	...
中国 関西学院大学	...
中国 京都産業大学	...
中国 京都大学	...
中国 摂南大学	...
中国 同志社大学	...
中国 桃山学院大学	...
中国 立命館大学	...
中国 龍谷大学	...
中国 静岡大学	...
中国 鈴鹿医療科学大学	...
中国 名古屋大学	B33
中国 福井工業大学	...
中国 青山学院大学	...
中国 茨城大学	...
中国 桜美林大学	...
中国 関東学院大学	B34
中国 群馬大学	...
中国 埼玉大学	...
中国 芝浦工業大学	...
中国 玉川大学	B38
中国 千葉大学	B39
中国 中央大学	...
中国 筑波大学	...
中国 東京都立大学	...
中国 東京情報大学	...
中国 東京都立大学	...
中国 東洋大学	...
中国 日本大学	...
中国 防衛大学校	B40
中国 法政大学	...
中国 明治大学	...
中国 横浜国立大学	...
中国 麗澤大学	...
中国 早稲田大学	...
中国 東北大学	...
海外 国立政治大学	B44
海外 実践大学	B45
海外 淡江大学	B46
海外 東海大学	...

## 食料・バイオ系統

### 【学ぶ学問】

農学・園芸学／農芸化学・食品化学／農業工学・環境学・造園学／農業経済学／森林科学／獣医学・動物看護学／畜産学／水産学／総合農学・他

掲載ページ

沖縄 琉球大学	B6
九州 鹿児島大学	...
九州 九州大学	...
九州 九州工業大学	...
九州 宮崎大学	...
中国 岡山大学	...
中国 岡山理科大学	...
中国 倉敷芸術科学大学	...
中国 広島工業大学	...
中国 福山大学	...
中国 安田女子大学	...
中国 大阪産業大学	...
中国 関西大学	...
中国 京都産業大学	...
中国 京都大学	...
中国 摂南大学	...
中国 武庫川女子大学	...
中国 龍谷大学	...
中国 静岡大学	...
中国 名古屋大学	B33
中国 福井工業大学	...
中国 茨城大学	...
中国 北里大学	...
中国 玉川大学	B38
中国 千葉大学	B39
中国 東洋大学	...
中国 中央大学	...
中国 筑波大学	...
中国 東京都立大学	...
中国 東京農業大学	...
中国 日本大学	...
中国 立教大学	...
中国 東亜大学	...
中国 実践大学	B45
中国 東海大学	...

## 生命・医療系統

### 【学ぶ学問】

医学／歯学／薬学／看護学／臨床検査学／診療放射線学／リハビリテーション学／歯科衛生学(口腔保健)・歯科技工学／東洋医学・臨床工学・医療栄養学・医療経営学

掲載ページ

沖縄 沖縄県立看護大学	B8
沖縄 名桜大学	B7
沖縄 琉球大学	B6

九州 鹿児島大学	...
九州 九州医療科学大学	B16
九州 九州大学	...
九州 熊本大学	...
九州 久留米大学	...
九州 崇城大学	...
九州 帝京大学 福岡キャンパス	...
九州 長崎国際大学	B17
九州 長崎大学	...
九州 西九州大学	...
九州 福岡看護大学	...
九州 福岡大学	...
九州 宮崎大学	...
中国 岡山大学	...
中国 岡山理科大学	...
中国 川崎医療短期大学	...
中国 川崎医療福祉大学	...
中国 倉敷芸術科学大学	...
中国 山陽学園大学	...
中国 四国大学	...
中国 就実大学	...
中国 徳島文理大学	B20
中国 長崎短期大学	B17
中国 長崎国際大学	...
中国 中村学園大学	...
中国 中村学園大学短期大学部	...
中国 西九州大学	...
中国 西九州大学短期大学部	...
中国 福山大学	...
中国 福山平成大学	...
中国 安田女子大学	...
中国 大阪青山大学	...
中国 大阪信愛学院大学	...
中国 大阪大学	...
中国 関西医科大学	...
中国 関西医科大学	...
中国 京都大学	...
中国 甲南女子大学	...
中国 神戸国際大学	...
中国 四天王寺大学	...
中国 摂南大学	...
中国 宝塚医療大学	B28
中国 同志社大学	...
中国 姫路大学	...
中国 兵庫大学	B29
中国 武庫川女子大学	...
中国 立命館大学	...
中国 朝日大学	B30
中国 岐阜医療科学大学	...
中国 岐阜聖徳学園大学	...
中国 金城大学	B32
中国 鈴鹿医療科学大学	...
中国 名古屋大学	B33
中国 名古屋大学	B34
中国 北里大学	...
中国 群馬大学	...
中国 駒澤大学	...
中国 秀明大学	B35
中国 滋徳大学	B36
中国 城西大学	...
中国 城西国際大学	...
中国 千葉大学	B39
中国 筑波大学	...
中国 東京情報大学	...
中国 東京都立大学	...
中国 東邦大学	...
中国 日本大学	...
中国 防衛医科大学校	B40

関東 明海大学	...
関東 目白大学	...
関東 目白大学短期大学部	...
関東 横浜国立大学	...
東北 東北大学	...
北海道 北海道医療大学	B41
海外 弘光科技大学	...

## 生活系統

### 【学ぶ学問】

家政学・生活科学／食物学・栄養学／被服学・ファッション学／住居学／児童(子ども)学・生活デザイン・他

掲載ページ

沖縄 沖縄大学	B10
沖縄 琉球大学	B6
九州 長崎国際大学	B17
九州 長崎短期大学	...
九州 中村学園大学	...
九州 西九州大学	...
九州 西九州大学短期大学部	...
九州 福岡教育大学	B18
九州 福岡大学	...
中国 川崎医療福祉大学	...
中国 山陽学園短期大学	...
中国 四国大学	...
中国 就実大学	...
中国 美作大学	B23
中国 安田女子大学	...
中国 大阪青山大学	...
中国 大阪国際大学短期大学部	B25
中国 甲南女子大学	...
中国 神戸松蔭大学	...
中国 相愛大学	B27
中国 兵庫大学	B29
中国 武庫川女子大学	...
中国 立命館大学	...
中国 朝日大学	B31
中国 岐阜女子大学	...
中国 岐阜聖徳学園大学	...
中国 関東学院大学	B34
中国 淑徳大学	B36
中国 東洋大学	...
中国 日本大学	...
中国 明海大学	...
中国 目白大学短期大学部	...
中国 横浜国立大学	...
中国 弘光科技大学	...
中国 実践大学	B45

## 教育系統

### 【学ぶ学問】

教育学／教員養成(保育学含む)

掲載ページ

沖縄 沖縄キリスト教短期大学	B11
沖縄 沖縄大学	B10
沖縄 琉球大学	B6
九州 鹿児島大学	...
九州 九州大学	...
九州 熊本大学	...
九州 久留米工業大学	...
九州 久留米大学	...
九州 西南学院大学	...
九州 長崎大学	...
九州 長崎短期大学	...
九州 中村学園大学	...
九州 中村学園大学短期大学部	...
九州 西九州大学	...
九州 西九州大学短期大学部	...
九州 福岡教育大学	B18
九州 福岡大学	...
中国 川崎医療福祉大学	...
中国 山陽学園短期大学	...
中国 四国大学	...
中国 就実大学	...
中国 徳島文理大学	B20
中国 徳島文理大学短期大学部	B20
中国 ノートルダム清心女子大学	...
中国 梅光学院大学	B21
中国 広島国際大学	...
中国 広島都市学園大学	B22
中国 福山平成大学	...
中国 美作大学	B23
中国 安田女子大学	...
中国 大阪青山大学	...
中国 大阪芸術大学	...
中国 大阪国際大学短期大学部	B25
中国 大阪信愛学院大学	...
中国 大谷大学	...
中国 関西学院大学	...
中国 京都大学	...
中国 甲南女子大学	...
中国 神戸松蔭大学	...
中国 四天王寺大学	...
中国 姫路大学	...
中国 兵庫大学	B29
中国 兵庫大学短期大学部	B29
中国 武庫川女子大学	...
中国 桃山学院大学	...
中国 愛知東邦大学	...
中国 岐阜女子大学	B31
中国 岐阜聖徳学園大学	...
中国 金城大学	B32
中国 静岡大学	...
中国 名古屋大学	...
中国 名古屋大学	B33



# 系統別 INDEX

スマホで学校が  
検索できます



関東 青山学院大学	...
関東 茨城大学	...
関東 桜美林大学	...
関東 関東学院大学	B34
関東 共栄大学	...
関東 群馬大学	...
関東 埼玉大学	...
関東 秀明大学	B35
関東 淑徳大学	B36
関東 玉川大学	B38
関東 千葉大学	B39
関東 筑波大学	...
関東 都留文科大学	...
関東 東洋大学	...
関東 日本大学	...
関東 目白大学	...
関東 横浜国立大学	...
関東 立教大学	...
関東 早稲田大学	...
東北 東北大学	...
海外 国立政治大学	B44
海外 淡江大学	B46

## 芸術系統

### 【学部間】

美術／デザイン・工芸／音楽／映像・  
メディアアート／芸術学・芸術文化  
学・演劇学・他

掲載ページ

沖縄 沖縄県立芸術大学	B9
九州 九州大学	...
九州 崇城大学	...
九州 西日本工業大学	...
中四国 倉敷芸術科学大学	...

中四国 四国大学	...
中四国 徳島文理大学	B20
中四国 徳島文理大学短期大学部	B20
中四国 福山大学	...
中四国 安田女子大学	...
関西 大阪芸術大学	...
関西 大阪芸術大学短期大学部	...
関西 甲南女子大学	...
関西 神戸松蔭大学	...
関西 相愛大学	B27
関西 武庫川女子大学	...
関西 立命館大学	...
中部 静岡大学	...
中部 名古屋市長立大学	...
関東 桜美林大学	...
関東 城西国際大学	B37
関東 駿河台大学	...
関東 玉川大学	B38
関東 筑波大学	...
関東 東京都立大学	...
関東 日本大学	...
関東 目白大学	...
関東 目白大学短期大学部	...
海外 弘光科技大学	...
海外 実践大学	B45
海外 東海大学	...

## スポーツ系統

### 【学部間】

体育学・スポーツ科学・スポーツビジ  
ネス／健康科学

掲載ページ

沖縄 沖縄大学	B10
沖縄 名城大学	B7

九州 鹿屋体育大学	...
九州 九州医療科学大学	B16
九州 九州国際大学	...
九州 熊本学園大学	...
九州 久留米大学	...
九州 西九州大学	...
九州 福岡大学	...
中四国 川崎医療福祉大学	...
中四国 環太平洋大学	...
中四国 倉敷芸術科学大学	...
中四国 広島国際大学	...
中四国 福山大学	...
中四国 福山平成大学	...
関西 大阪国際大学	B25
関西 大阪産業大学	...
関西 関西医療大学	...
関西 神戸医療未来大学	B26
関西 宝塚医療大学	B28
関西 同志社大学	...
関西 兵庫大学	B29
関西 武庫川女子大学	...
関西 立命館大学	...
関西 流通科学大学	...
中部 愛知東邦大学	...
中部 朝日大学	B30
中部 福井工業大学	...
関東 桜美林大学	...
関東 国際武道大学	...
関東 淑徳大学	B36
関東 駿河台大学	...
関東 千葉大学	B39
関東 筑波大学	...
関東 東洋大学	...
関東 日本大学	...
関東 法政大学	...
関東 立教大学	...
関東 早稲田大学	...



# 高校力

SHINGAKUZUKAN

部活やサークルで気になる学校をチェックしてみよう！

囲碁・将棋が強い大学



高校力は  
17pへ

水泳(競泳)が強い大学



男子



女子

高校力は  
19pへ

株式投資、金融・ファイナンスを  
学べる主な大学



高校力は  
21pへ

写真に関連した学びができる学校



高校力は  
23pへ

バスケットボールが  
強い大学



男子



女子

高校力は  
25pへ



沖縄の高校生のための進学情報が満載！

# シンガク図鑑

ポータルサイト

今すぐ  
アクセス！

全国の大学・短大・専門学校を約1,300校の情報を掲載！！

<https://55shingaku.jp/>



# 専門学校系統解説

スマホで学校が  
検索できます



## 公務員・ビジネス

ビジネス全般から経理・簿記、法律などについての実践的な技能を学び、社会の第一線で活躍できる能力を身につける。



## 語学・ホテル・観光

語学を活かし、コミュニケーション能力を磨く。また、ホテル産業や観光産業で活躍するための業務に関わる技能を身につける。



## 教育・保育

この系統でめざすのは「子供の教育に必要な知識と技能の取得」。保育士や幼稚園教諭といった資格を取得し、教育や福祉の現場で活躍する。少子化の進む日本だからこそ需要が伸びていく分野だ。



## スポーツ・社会体育

各種のスポーツ種目を安全で健康的に行うための指導法や、幼児体育・レクリエーションの指導法などを学ぶ。



## テクノロジー（工業）

生活を支える電気の基礎からコンピュータ、データ通信などを学ぶほか、建築士や測量士、自動車整備士、航空整備士などとして活躍できる人材を育てる。



## 情報処理・プログラマ・ゲーム

システムエンジニアやソフト開発者などのスペシャリストを育てる。コンピュータ言語やプログラム言語などの専門知識と技術を学ぶ。



## 植物・環境・バイオ

バイオ技術者や医療品メーカーのスタッフ、フラワーコーディネーターなどをめざす。動植物への関心と新しいモノを造りだす力がこの分野を支える。



## 動物

水産や畜産の技術をはじめ、動物トレーナーやトリマー、動物園・水族館飼育スタッフなどをめざす。動物を愛し、地球環境を守る意識が求められる。



## 医療・福祉

看護師や歯科衛生士、理学療法士を育てるほか、医療事務では事務処理能力を、ホームヘルパーや手話通訳者などの福祉系では介護の技術を高める。



## 調理・栄養・製菓・製パン

さまざまな食材を使って味のよい料理や菓子を作る技術をはじめ健康な食生活を指導していくための知識を学ぶ。



## 理容・美容・メイク・エステ

それぞれの人の容姿や好みに応じてヘアスタイルを整える技術をはじめ、メイクアップ、ネイルアートなども学ぶ。



## ファッション

服飾にかかわる知識と技術を学び、企画、デザイン、流通、販売などの各職種に対応した能力を身につける。



## デザイン・アート

豊かな感性と創造性、それぞれの分野で必要な知識と技術を身につける。グラフィックやインテリアなどデザイナー、漫画家などをめざす。



## マスコミ・芸能・音楽

テレビ番組や雑誌、新聞の記事の「作り手」から、番組や映画、舞台などへの「出演者」まで育てる。豊かな感性と発想力を持った人材が求められる。





# 系統別 INDEX 専門学校・養成学校

スマホで学校が  
検索できます



専門学校・養成学校は14の職業系統で分類しています。自分に合った系統から進む道を探しましょう！

## 公務員・ビジネス系統

【学ぶ学問】  
〈公務員・法務〉国家公務員・地方公務員・国税専門官・裁判所事務官・警察官・消防官・市衛官・検察官・裁判官・弁護士・司法書士・行政書士・社会保険労務士など  
〈ビジネス〉郵便局員・公認会計士・税理士・通関士・中小企業診断士・土地家屋調査士・不動産鑑定士・宅地建物取引士・経理スタッフ・販売スタッフ・AOインストラクター・秘書・速記者など

掲載ページ

沖縄 那覇日経ビジネス ----- B76  
沖縄 日経ビジネス ----- B77  
九州 公務員ビジネス専門学校 -----  
中国 穴吹ITビジネスカレッジ ----- B85  
中国 広島会計学院 -----  
中国 広島情報ビジネス専門学校 -----  
関東 アジア動物看護  
理学療法専門学校 ----- B89  
関東 アジア動物専門学校 ----- B89  
関東 アジア動物ペット  
スタイリスト専門学校 ----- B89

Shingakuzukan Portal

沖縄の高校生のための

シンガク図鑑

ポータルサイト



<https://55shingaku.jp/>

## 語学・ホテル・観光系統

【学ぶ学問】

〈語学〉通訳／翻訳家／児童英語指導員／日本語教師／海外企業スタッフ／貿易事務スタッフ／国際ボランティアなど  
〈ホテル・ブライダル〉ホテルスタッフ／ソムリエ／ブライダルアドバイザー、ブライダルコーディネーター／フューナラルディレクター（葬祭スタッフ）／バーテンダー／レストランサビスタップなど  
〈観光〉通訳ガイド／テーマパークスタッフ／旅行カウンター係（カウンターセールス）／客室乗務員／空港グランドスタッフ／グランドハンドリングスタッフ／車掌、駅員／クルーズスタッフ／ツアーコンダクター／ツアープランナーなど

掲載ページ

沖縄 インターナショナル  
リゾートカレッジ ----- B60  
沖縄 沖縄ビジネス外語学院 ----- B59  
沖縄 沖縄ビューティー&  
ブライダル専門学校 ----- B66  
沖縄 沖縄ブライダルモード学園 ----- B69  
沖縄 沖縄リゾート&  
スポーツ専門学校 ----- B67  
沖縄 那覇日経ビジネス ----- B76  
沖縄 日経ビジネス ----- B77  
沖縄 琉球リハビリテーション学院 ----- B79  
九州 ハリウッドワールド  
美容専門学校 ----- B83  
九州 福岡ホテル・ウェディング&  
製菓調理専門学校 ----- B84  
中国 穴吹ITビジネスカレッジ ----- B85  
中国 広島外語専門学校 -----  
中国 広島情報ビジネス専門学校 -----  
関西 履正社国際医療  
スポーツ専門学校 -----  
中部 日本航空専門学校 ----- B88  
関東 日本工学院専門学校 ----- B90

## 教育・保育系統

【学ぶ学問】

〈教育〉幼稚園教諭／小学校教諭／養護教諭／特別支援学校教諭  
〈保育〉保育士／幼児教育指導者（員）

掲載ページ

沖縄 沖縄こども専門学校 ----- B64  
沖縄 沖縄中央学園 ----- B68  
沖縄 琉球リハビリテーション学院 ----- B79  
九州 奄美看護福祉専門学校 ----- B81

中国 穴吹ITビジネスカレッジ ----- B85

## スポーツ・社会体育系統

【学ぶ学問】

〈スポーツ〉スポーツトレーナー／フィットネスインストラクター／エアロビクスインストラクター／テニスインストラクター／スイミングインストラクター／スクーパダイビングインストラクター／スキー・スノーボードインストラクター／アウトドアインストラクター／プロスポーツ選手／スポーツショップスタッフ／障がい者スポーツ指導員／メディカルトレーナーなど  
〈社会体育〉アスレティックトレーナー／ヘルスケアトレーナーなど

掲載ページ

沖縄 沖縄統合医療学院 ----- B70  
沖縄 沖縄リゾート&  
スポーツ専門学校 ----- B67  
沖縄 琉球リハビリテーション学院 ----- B79  
九州 九州医療スポーツ専門学校 ----- B82  
九州 福岡健康・スポーツ専門学校 ----- B84  
関西 履正社国際医療  
スポーツ専門学校 -----  
関東 日本工学院八王子専門学校 ----- B90

## テクノロジー（工業）系統

【学ぶ学問】

〈電気〉電気工事エンジニア／電力プラントエンジニア／ビル管理エンジニアなど  
〈電子・通信〉電子回路設計技術者／家電製造エンジニア／放送エンジニア／無線技術者／情報通信技術者／カスタマーエンジニアなど  
〈建築・土木・測量〉建築士／測量士、測量士補／配管技術者／土木技術者／造園技術者／CADオペレーター／インテリアデザイナー（建築系）／インテリアコーディネーター／地質調査技士／建築施工管理技術者・他  
〈機械・自動車・航空〉機械設計技術者／自動車整備士、レーシングメカニック／航空整備士／モデラー／工業デザイナーなど

掲載ページ

沖縄 サイ・テク・カレッジ美浜 ----- B72  
沖縄 サイ・テク・カレッジ那覇 ----- B73

沖縄 那覇日経ビジネス ----- B76  
沖縄 日経ビジネス ----- B77  
沖縄 バシフィック  
テクノカレッジ学院 ----- B75  
中国 穴吹ITビジネスカレッジ ----- B85  
中部 日本航空専門学校 ----- B88  
関東 日本工学院専門学校 ----- B90  
関東 日本工学院八王子専門学校 ----- B90

## 情報処理・プログラマ・ゲーム系統

【学ぶ学問】

〈情報処理〉システムエンジニア／プログラマ／ネットワークエンジニア／セキュリティエンジニア／データベースエンジニア／ソフトウェアエンジニア／アプリケーションエンジニア  
〈ウェブ・ゲーム（アニメ）〉マルチメディアコンテンツクリエイター／アニメーター・グラフィッカー／ウェブクリエイター／ウェブプログラマ／ゲームクリエイター（グラフィック担当）／ゲームクリエイター（ソフト制作担当）／ゲームサウンドクリエイター／ゲームプランナーなど

掲載ページ

沖縄 ITカレッジ沖縄 ----- B58  
沖縄 沖縄みらいAI&IT専門学校 ----- B65  
沖縄 サイ・テク・カレッジ美浜 ----- B72  
中国 穴吹ITビジネスカレッジ ----- B85  
中国 広島コンピュータ専門学校 -----  
中国 広島情報ビジネス専門学校 -----  
関東 日本工学院専門学校 ----- B90  
関東 日本工学院八王子専門学校 ----- B90

## 植物・環境・バイオ系統

【学ぶ学問】

〈バイオ・化学・環境〉バイオ技術者／公害防止管理者（分析化学技術者）／医薬品メーカー研究員／食品メーカー研究員など  
〈植物〉農業技術者／園芸技術者／グリーンアドバイザー／フラワーコーディネーターなど

掲載ページ

沖縄 サイ・テク・カレッジ美浜 ----- B72  
関東 日本工学院八王子専門学校 ----- B90

## 動物系統

【学ぶ学問】

〈動物〉畜産技術者／水産技術者／動物トレーナー／犬訓練士／動物園関連施設スタッフ／水族館スタッフ／動物看護師／ペットショップスタッフ／トリマー／ブリーダーなど

掲載ページ

中国 広島情報ビジネス専門学校 -----  
関東 アジア動物看護  
理学療法専門学校 ----- B89  
関東 アジア動物専門学校 ----- B89  
関東 アジア動物ペット  
スタイリスト専門学校 ----- B89

## 医療・福祉系統

【学ぶ学問】

〈医療〉看護師／歯科衛生士／歯科技工士／臨床検査技師／診療放射線技師／臨床工学技士／理学療法士／作業療法士／はり師、きゅう師／あん摩マッサージ指圧師／柔道整復師／言語聴覚士／視能訓練士／義肢装具士／救急救命士／保健師など  
〈福祉〉介護福祉士／社会福祉士／精神保健福祉士／社会福祉主事／医療ソーシャルワーカー／ケアマネジャー／ガイドヘルパー（移動介護従事者）／心理カウンセラー／ホームヘルパー（訪問介護員）など  
〈医療ビジネス・福祉ビジネス〉医療秘書／医療事務員（メディカルクラーク）、病棟クラーク／診療情報管理士／歯科助手／調剤事務管理士／手話通訳者／ベビーシッター／シューフィッター／福祉施設事務員など

掲載ページ

九州 福岡ホテル・ウェディング&  
製菓調理専門学校 ----- B84  
中国 穴吹ITビジネスカレッジ ----- B85  
中国 広島会計学院  
ビジネス専門学校 -----  
中国 広島心調理製菓専門学校 ----- B86

## 美容・メイク・エステ系統

【学ぶ学問】

〈メイク・エステ〉メイクアップアーティスト／ネイリスト／エステティシャン／アロマコーディネーター／ビューティアドバイザーなど  
〈美容〉美容師

掲載ページ

沖縄 インターナショナル  
リゾートカレッジ ----- B60  
沖縄 沖縄ビューティー&  
ブライダル専門学校 ----- B66  
九州 ハリウッドワールド  
美容専門学校 ----- B83  
九州 福岡美容専門学校 -----  
中国 広島美容専門学校 -----  
関西 グラモール美容専門学校 ----- B87

# 系統別 INDEX 専門学校・養成学校

## ファッション系統

### 【学ぶ学問】

〈ファッションプロダクト〉ファッションデザイナー/スタイリスト/パタンナー/テキスタイルデザイナー/ソーイングスタッフ/カラーリスト/和裁技術者(和裁士)/ニットデザイナー/バッグデザイナー/シューズデザイナー/モデルなど  
〈ファッションビジネス〉ファッションアドバイザー/マーチャンダイザー/プレス/バイヤー/きものアドバイザーなど

掲載ページ

九州 ハリウッドワールド  
美容専門学校 ..... B83  
中国 広島情報ビジネス専門学校 ..... B90

## デザイン・アート系統

### 【学ぶ学問】

〈デザイン〉グラフィックデザイナー/エディトリアルデザイナー/インテリアデザイナー(デザイン系)/ディスプレイデザイナー/ジュエリーデザイナー/雑貨デザイナー/キャラクターデザイナー/DTPオペレーター/CGデザイナー・CGクリエイター/家具デザイナーなど  
〈アート〉イラストレーター/画家/書道家/陶芸家/ガラス工芸家など  
〈まんが〉マンガ家など

掲載ページ

沖縄 沖縄みらいAI&IT専門学校 ..... B65  
中国 広島コンピュータ専門学校 ..... B83  
関東 日本工学院専門学校 ..... B90  
関東 日本工学院八王子専門学校 ..... B90

## マスコミ・音楽・芸能系統

### 【学ぶ学問】

〈マスコミ(映像)〉編集者/新聞記者、雑誌記者/プロデューサー、ディレクター/アナウンサー・ナレーター/テレビ・映画制作スタッフ(照明・音響)/アートディレクター/コピーライター/フォトグラファー/小説家、脚本家、シナリオライター、絵本作家/映像作家、映画監督/コンサート・イベント・舞台スタッフ(PA・照明)/映画・テレビカメラマンなど  
〈音楽(イベント)〉イベントプランナー/舞台芸術スタッフ/ヴォーカリスト(歌手)/DJ/ミュージシャン(演奏家)/ミキサー・レコーディングエンジニア/作曲家・編曲家など  
〈芸能〉芸能マネージャー/声優/ダンサー/お笑いタレント・タレント/キャスター・レポーター/俳優など

掲載ページ

九州 福岡スクールオブミュージック  
&ダンス専門学校 ..... B84  
中国 広島コンピュータ専門学校 ..... B83  
関東 日本工学院専門学校 ..... B90  
関東 日本工学院八王子専門学校 ..... B90

シンガク図鑑  
新サービス開始!

LINEでカンタン検索!

# 奨学金ナビ

減免・給付型の  
奨学金を掲載中

「シンガク図鑑」に掲載中の学校の  
奨学金情報が検索できる!

約 **130** 校



LINE公式アカウントを登録して検索!

【登録・検索方法】

- ① シンガク図鑑公式アカウントを友だち追加
- ② 調べたい学校名で検索するだけ!



進学情報を配信!

今すぐ  
友だちになる!



ID:55shingaku

# シンガク図鑑

## LINE 公式アカウント

## シンガク図鑑 公式サイト

www.55shingaku.jp

シンガク図鑑

検索





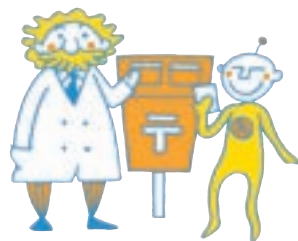

## 個人情報の取り扱いについて

シンガク図鑑編集室では、ハガキやインターネット、スマホでの資料請求で、君たちの氏名・住所・電話番号などの個人情報を記入してもらっています。これは私たちが君たちに代わって各大学・短大・専門学校・スクールへ進学に必要な資料の送付を依頼するためです。その際に君たちの個人情報を進学希望先に提供することになりますが、その個人情報が流出、漏えい、売買されないように徹底指導します。また、ほかの目的に使用されることがないように確実に伝えていきます。

## ご安心ください!!

高校の先生およびおうちの方へ

### 【資料請求に伴う個人情報の取り扱いについて】

1. 資料請求システムは弊社が発行するシンガク図鑑において高校生が希望の、もしくは複数の学校の資料を一括に申し込めるシステムで、弊社が資料請求の受付窓口を代行するサービスです。
2. 記入された高校生の個人情報は弊社管理のもと学校案内などの資料送付を希望されている大学・短大・専門学校・スクールに引き渡され、該当校から、高校生の自宅に直接希望した資料が送られます。
3. 上記により弊社と各大学・短大・専門学校・スクールに保管された個人情報については、高校生が希望した資料送付の目的以外に利用されないよう、弊社が責任を持って指導していきます。なお、各校から資料が確実に届いたかどうかの確認のため、お電話などが入ることもありますので、あらかじめご了承ください。
4. 個人情報を記入していただいた高校生に対して、弊社の実施する進学に関するアンケートや弊社が発行するシンガク図鑑の次号案内、相談会などの案内を、別途ご了承いただいた方にのみお送りする場合もありますので、あわせてご了承ください。
5. その他個人情報についてのご質問やご要望などは、下記株式会社ハンズ・コム「シンガク図鑑編集室」までお問い合わせください。

### 株式会社 ハンズ・コム「シンガク図鑑編集室」

〒900-0004 沖縄県那覇市銘苅1-14-7 2F TEL.098-866-9288 FAX.098-863-4116

メール info@hands.ne.jp

沖縄の高校生のための

# @シンガク図鑑

2026 EARLY SPRING

## s t a f f

発行:株式会社ハンズ・コム 編集人:金城 悟 印刷:株式会社近代美術

制作スタッフ: 外間力(♠Get Ready)/伊藤幹(イラストレーター)/寺崎舞子/佐藤文子/登川政洋/  
平安座尚子(C'est La Vie)/村上佑((株)村上佑写真事務所)/新垣孝和

営業スタッフ: 新里悠/株式会社栄美通信

支援スタッフ: 富山久仁雄/藤村京子/真境名絵奈子

## s p e c i a l t h a n k s

沖縄銀行/開邦高等学校/那覇西高等学校/仙台育英学園沖縄高等学校/浦添工業高等学校/沖縄水産高等学校



沖縄の高校生のための進学情報サイト

**Shingakuzukan**  
Portal シンガク図鑑ポータル

株式会社 ハンズ・コム

〒900-0004 沖縄県那覇市銘苅1-14-7 2F  
TEL.098-866-9288 FAX.098-863-4116



シンガク図鑑公式サイト  
https://55shingaku.jp/



# 五十音別INDEX

## 【大学・短大】

### 沖縄県の大学・短大

	掲載ページ
お 沖縄キリスト教学院大学	B11
沖縄キリスト教短期大学	B11
沖縄県立看護大学	B8
沖縄県立芸術大学	B9
沖縄国際大学	B12
沖縄職業能力開発大学校	B13
沖縄大学	B10
め 名桜大学	B7
り 琉球大学	B6

### 九州エリアの大学・短大

	掲載ページ
か 鹿児島大学	...
鹿屋体育大学	...
き 北九州市立大学	B15
九州医療科学大学	B16
九州工業大学	...
九州国際大学	...
九州大学	...
く 熊本学園大学	...
熊本大学	...
久留米工業大学	...
久留米大学	...
し 志学館大学	...
せ 西南学院大学	...
そ 崇城大学	...
ち 鎮西学院大学	...
て 帝京大学 福岡キャンパス	...
な 長崎外国語大学	...
長崎国際大学	B17
長崎大学	...
長崎短期大学	...
中村学園大学	...
中村学園大学短期大学部	...
に 西九州大学	...
西九州大学短期大学部	...
西日本工業大学	...
ふ 福岡看護大学	...
福岡教育大学	B18
福岡大学	...
み 宮崎大学	...
り 立命館アジア太平洋大学	...

### 中四国エリアの大学・短大

	掲載ページ
お 岡山商科大学	B19
岡山大学	...
岡山理科大学	...
か 川崎医療短期大学	...
川崎医療福祉大学	...
環太平洋大学	...
く 倉敷芸術科学大学	...
さ 山陽学園大学	...
山陽学園短期大学	...
し 四国大学	...
就実大学	...
と 徳島文理大学	B20
徳島文理大学短期大学部	B20
の ノートルダム清心女子大学	...
は 梅光学院大学	B21

ひ 広島工業大学	...
広島国際大学	...
広島都市学園大学	B22
ふ 福山大学	...
福山平成大学	...
み 美作大学	B23
や 安田女子大学	...

### 関西エリアの大学・短大

	掲載ページ
お 大阪青山大学	...
大阪学院大学	B24
大阪経済法科大学	...
大阪芸術大学	...
大阪芸術大学短期大学部	...
大阪国際大学	B25
大阪国際大学短期大学部	B25
大阪産業大学	...
大阪信愛学院大学	...
大阪大学	...
大谷大学	...
か 関西医科大学	...
関西医療大学	...
関西大学	...
関西学院大学	...
き 京都外国語大学	...
京都産業大学	...
京都大学	...
こ 甲南女子大学	...
神戸医療未来大学	B26
神戸国際大学	...
神戸松蔭大学	...
し 四天王寺大学	...
せ 摂南大学	...
そ 相愛大学	B27
た 宝塚医療大学 観光学部	B28
同志社大学	...
ひ 姫路大学	...
兵庫大学	B29
兵庫大学短期大学部	B29
む 武庫川女子大学	...
も 桃山学院大学	...
り 立命館大学	...
龍谷大学	...
流通科学大学	...

### 中部エリアの大学・短大

	掲載ページ
あ 愛知東邦大学	...
朝日大学	B30
岐阜医療科学大学	...
岐阜女子大学	B31
岐阜聖徳学園大学	...
金城大学	B32
静岡大学	...
す 鈴鹿医療科学大学	...
な 名古屋市立大学	...
名古屋大学	B33
ふ 福井工業大学	...

### 関東エリアの大学・短大

	掲載ページ
あ 青山学院大学	...
い 茨城大学	...
お 桜美林大学	...
か 神田外語大学	...
関東学院大学	B34
き 北里大学	...
共栄大学	...
く 群馬大学	...
こ 国際武道大学	...

駒澤大学	...
さ 埼玉大学	...
し 芝浦工業大学	...
秀明大学	B35
淑徳大学	B36
城西大学	...
城西国際大学	B37
駿河台大学	...
せ 専修大学	...
た 玉川大学	B38
ち 千葉商科大学	...
千葉大学	B39
中央大学	...
つ 筑波大学	...
都留文科大学	...
と 東京情報大学	...
東京都立大学	...
東京農業大学	...
東邦大学	...
東洋大学	...
に 日本大学	...
ほ 防衛医科大学校	B40
防衛大学校	B40
法政大学	...
め 明海大学	...
明治大学	...
目白大学	...
目白大学短期大学部	...
よ 横浜国立大学	...
横浜国立大学	...
り 立教大学	...
れ 麗澤大学	...
わ 早稲田大学	...

### 東北エリアの大学・短大

	掲載ページ
と 東北大学	...

### 北海道エリアの大学・短大

	掲載ページ
ほ 北海道医療大学	B41

### 台湾エリアの大学・短大

	掲載ページ
こ 弘光科技大学	...
国立政治大学	B44
し 実践大学	B45
た 淡江大学	B46
と 東海大学	...
東呉大学	B47

## 【専門学校】

### 沖縄県の専門学校

	掲載ページ
あ ITカレッジ沖縄	B58
い インターナショナルリゾートカレッジ	B60
う 浦添看護学校	B61
お 沖縄看護専門学校	B62
沖縄こども専門学校	B64
沖縄歯科衛生士学校	B63
沖縄中央学園	B68
沖縄統合医療学院	B70
沖縄ビジネス外語学院	B59
沖縄ビューティー＆ブライダル専門学校	B66
沖縄ブライダルモード学園	B69
沖縄みらいAI&IT専門学校	B65
沖縄リゾート＆スポーツ専門学校	B67
く ぐしかわ看護専門学校	B71

さ サイ・テク・カレッジ美浜	B72
サイ・テク・カレッジ那覇	B73
な 那覇看護専門学校	B74
那覇日経ビジネス	B76
に 日経ビジネス	B77
は バシフィックテクノカレッジ学院	B75
ほ 北部看護学校	B78
り 琉球リハビリテーション学院	B79

### 九州エリアの専門学校

	掲載ページ
あ 奄美看護福祉専門学校	B81
い 医療ビジネス専門学校	...
き 九州医療スポーツ専門学校	B82
こ 公務員ビジネス専門学校	...
は ハリウッドワールド美容専門学校	B83
ふ 福岡医健・スポーツ専門学校	B84
福岡看護職大学院	...
福岡スクールオブミュージック&ダンス専門学校	B84
福岡ホテル・ウェディング&製菓調理専門学校	B84
福岡理容美容専門学校	...

### 中四国エリアの専門学校

	掲載ページ
あ 穴吹医療大学校	B85
穴吹ITビジネスカレッジ	B85
穴吹リハビリテーションカレッジ	B85
ひ 広島会計学院ビジネス専門学校	...
広島外語専門学校	...
広島コンピュータ専門学校	...
広島情報ビジネス専門学校	...
広島心調理製菓専門学校	B86
広島美容専門学校	...

### 関西エリアの専門学校

	掲載ページ
く グラムール美容専門学校	B87
こ 神戸医療福祉専門学校	...
り 履正社国際医療スポーツ専門学校	...

### 中部エリアの専門学校

	掲載ページ
な 中日航空専門学校	B88

### 関東エリアの専門学校

	掲載ページ
あ アジア動物看護理学療法専門学校	B89
アジア動物専門学校	B89
アジア動物ベッスタイルリスト専門学校	B89
に 日本工学院専門学校	B90
日本工学院八王子専門学校	B90



シンガク図鑑公式サイトでも  
学校情報が見られます！

※ …の学校については「2025年 シンガク図鑑 初夏号」をご覧ください