

ろうきん教育ローン

入学金・授業料や他行教育ローンのお借換え(※)
 (※)カードローン型は利用条件あり

●ご融資金額(ご利用限度額) ●ご返済期間(据置期間を含む)

2,000万円以内 20年以内

変動金利
(保証料込)

年1.2%~年2.7%

【証書貸付型・カードローン型】

便利でおトク! 奨学金の受取口座もお子さまの仕送り受取口座も「ろうきん」で決まり!

ろうきんなら、1つの口座でキャッシュカードを

2枚発行することができます。

手数料0円で入金OK!

お子さまが、ろうきん普通預金口座を開設。
 お子さま口座の代理人カードをご両親用に
 発行することで、手数料0円でご入金いただけます。

※代理人カードは、1枚のみ発行可能です。



お引出し (お借入) にご入金 (ご返済) 残高照会

ろうきんカードなら手数料0円

365日 何回使っても!
 R 三井住友銀行
 アイオン銀行
※1
 ATMによって稼働時間が異なります

24時間・365日、
 何回使っても! ※2 ※3



[注]システムメンテナンスなどにより、一部ご利用いただけない時間帯があります。ATMが設置されていない地域・店舗もあり、稼働時間は設置場所によって異なる場合がございます。一部地域においては、コンビニエンスストア等のATMを地方銀行等の金融機関が設置している場合があります。その場合、地方銀行等の金融機関設置のATMを利用すると、ご利用手数料がかかります。コンビニエンスストア等に設置されているATMの運営会社をお確かめのうえご利用ください。

※1 年末年始・ゴールデンウィークのご利用は、記載内容と異なる場合がございます。

※2 毎月第1・3月曜日の2:00~6:00、ハッピーマンデー前日の21:00~翌6:00は、定期メンテナンスを行うためご利用いただけません。

※3 セブン銀行利用時、19:00~翌7:00までのお引出しは110円の手数料がかかりますが、キャッシュバックサービスによってお戻しいたしますの
 で、実質無料でご利用になれます。

<教育ローンについて>

【ご利用いただける方】●ご自宅もしくはお勤め先(事業所)が沖縄県内にある方 ●同一勤務先に1年以上勤務されている方 ●安定継続した年収(前年税込年収)が150万円以上の方 ●満18歳以上満65歳未満で、完済時年齢が満76歳未満の方

【注意事項】●表記内容は2024年5月1日現在のものです。●保証人は(一社)日本労働者信用基金協会となります。●お客さまの加入形態やお取引内容により、ご融資金利が異なります。●保証料は、証書貸付型の場合は当金庫負担、カードローン型の場合はお客さま負担となります。●融資金利、融資諸条件等については金融環境等により変更する場合がございます。●審査の結果、ご希望に添えない場合がございますので、あらかじめご了承ください。●詳しくは、お近くの(ろうきん)へお問い合わせください。

ローンプラザ | 営業時間 | 平日 10:00~18:00(水曜日は15:00まで) / 土・日 10:00~16:00 土・日も営業!

●ローンプラザなは 0120-232-100 ●ローンプラザおもろまち 0120-029-155 ●ローンプラザコザ 0120-232-107
 ●ローンプラザうらそえパークレー 0120-928-798 ●ローンプラザほくぶ 0120-436-566

※年末年始・祝日・振替休日はお休みです。ただし、祝日が土・日にあたる場合は営業いたします。

店舗のご案内 | 窓口営業時間 | 平日9:00~15:00(月~金)

与那原支店 ☎098-946-4710 宮古支店 ☎0980-72-3678 八重山支店 ☎0980-82-3727



ろうきんHP



2024年初夏号

令和6年9月7日発行(年2回発行) 平成17年4月25日創刊
 発行 | 株式会社 ハンズ・コム * 編集人 | 金城浩

株式会社 ハンズ・コム 〒900-0004 沖縄県那覇市読切1-14-7 カサセビル4201
 シンガク図鑑編集部 TEL.098-866-9288 FAX.098-863-4116

シンガク図鑑
 ホンダネット <https://www.55shingaku.jp>

※#143H+推

最新版学校案内パンフ・入試要項・願書・資料請求はシンガク図鑑で!

① 沖縄の高校生のための

シンガク図鑑

初夏号

2024.early summer

進学応援
 プレゼントもどっさり
 無料資料請求
 ハガキ付

シンガク図鑑×高校生アーティスト

EGGS

沖縄県立南風原高等学校 3年
 当真 大煌

沖縄の現役高校生インタビュー

沖縄の高校力

南風原高等学校 / 名護商工高等学校 / 那覇高等学校 / 嘉手納高等学校 / 中部商業高等学校 / 中部農林高等学校

気になる

分野別解説

リベラルアーツ / 図書館司書 / 学芸員 / 養護教諭 / 法律・政治学 / 機械工学 / 電気・電子工学

恒例! なぜ?なに? 奨学金!

進学費用の問題を一举解決! 借りの奨学金 / もらう奨学金 / 自立進学 / 奨学金の落とし穴

沖縄県高等学校PTA連合会推薦図書

4910872770542
 00143





上:作品名「家路を急ぐ」 下:作品名「明日」



沖縄県立南風原高等学校 3年

当真 大煌
Daia Touma

美術の大城先生と一緒にロケハンで訪れた瀬長島。古びた車を柔らかく照らす夕日を見て、「この風景を表現したい」と思った。その後は、ひたすらキャンバスと向かい合い描き上げた『黄昏』。哀愁を感じつつ、夕日の光に明日への希望を込めたという。

当真 大煌さんの
インタビューは
A-28pに
掲載しています。

シンガク図鑑×高校生アーティスト

EGGS

このコーナーでは、
現役高校生のアーティストのたまご達を
取り上げていきます。

作品名
第47回 沖縄県高等学校 総合文化祭 美術工芸部門 最優秀賞

「黄昏」

資料請求ハガキの 申し込み方法3ステップ

step.1

A～Gの気になるハガキにチェックをしよう!

- A 個別請求ハガキ
- B 系統別請求ハガキ
- C 沖縄特別制度ハガキ
- D 併願プラン
- E リベラルアーツ
- F 図書館司書・学芸員
- G 養護教諭
- H 法律・政治学
- I 機械工学
- J 電気・電子工学

記入したら
そのままポストへ
投函するだけ!

step.2

ハガキをポストへ投函!

気になる大学、専門学校のチェックが終わったら、
きりとり線から切り離し
切手は貼らずにそのままポストへ投函!



step.3

学校資料がお家に届く!

請求した学校の資料がおうちに届きます。
届いた資料で志望校のことを知ろう!

じっくり読んで
家族とも
話してみよう!



沖縄の高校生をA&Wが応援!

資料請求でもれなく全員にプレゼント!

A&Wドリンク券 [オレンジ・ルートビア]

資料請求した高校生全員にもれなく、A&Wドリンク券をプレゼント!
県内すべてのA&Wで利用が可能です! 勉強の合間に、部活の帰りに、A&Wでリフレッシュしよう!!

さらに抽選で年間100名の高校生に!

500円商品券

A&Wよりさらにビッグチャンス! 県内A&Wをはじめ、沖縄本島のサーティワンアイスクリーム、レストランド、ケニーズ、割烹ひさこやで利用できる500円商品券を年間100名にプレゼント!!



資料請求した
全員に
もれなく
プレゼントの
チャンス!

切手不要!

スマホ
シンガク図鑑
ポータルサイトは
コチラ



〈きりとり〉

A

希望する大学・専門学校^{の資料を請求する}

希望の資料請求番号を記入してポストに投函するだけ!

個別資料請求

大学や専門学校を指定して資料請求する

資料請求を希望する学校の4桁の資料請求番号 資料請求番号 **0000** を下の枠
に書き込み、きりとり線から切り離してそのままポストへ投函してください。
切手を貼る必要はありません。

1					16				
2					17				
3					18				
4					19				
5					20				
6					21				
7					22				
8					23				
9					24				
10					25				
11					26				
12					27				
13					28				
14					29				
15					30				

【資料送付と個人情報の取り扱いについて】資料送付の手順は、資料請求によって申し込まれた個人情報
を厳重に注意のうえ、希望該当する大学や短大・専門学校に提供し、学校から自宅へ学校資料が送付さ
れます。一部国立大学などで「有料」となっている学校は、送料が自己負担となります。また、資料請求者
はシンガクメイトとして自動登録され、シンガク図鑑編集室からのメルマガや進学資料が送付されます。
個人情報は上記目的以外には使用されることはありません。



900-8790

料金受取人払郵便
差出有効期間
2025年12月
31日まで
(切手不要)

沖縄県那覇市銘苅1-14-7
カーサモリヤ201
株式会社ハンズ・コム内

@hands
シンガク図鑑 編集室 行



〈きりとり〉

マンション・アパート・部屋番号もお書きください。記入漏れがあると資料が届きません。

フリガナ	TEL ()
氏名	男 女
e-mail	-
現住所 〒 □□□□-□□□□	
高校名 ()高校 ()年	
その他 該当する選択ボックスをチェックしてください	<input type="checkbox"/> 浪人生 <input type="checkbox"/> 保護者 <input type="checkbox"/> その他

学
ぶ
系
統
別
一括
資料請求

切手不要!



シンガク図鑑
ポータルサイトは
コチラ



資料請求で
プレゼント
ゲット!
【詳しくはB-152p】

〈きりとり〉

B

希望する学ぶ系統から探す

希望する系統を☑してポストに投函するだけ!

系統別請求

学ぶ系統から学校を探す

大学・短大・専門学校の学ぶ系統で一括資料請求が可能です。希望する学ぶ系統をチェック☑し、きりとり線から切り離してそのままポストへ投函してください。切手を貼る必要はありません。

※台湾の大学は対象外となります。個別番号での資料請求をお願いします。

大学・短大系統

<input type="checkbox"/> 文化・語学・人間系統	<input type="checkbox"/> 食料・バイオ(農学)系統
<input type="checkbox"/> 法・政・ビジネス系統	<input type="checkbox"/> 生命・医療系統
<input type="checkbox"/> 現代社会系統	<input type="checkbox"/> 生活系統
<input type="checkbox"/> 国際系統	<input type="checkbox"/> 教育系統
<input type="checkbox"/> サイエンス(理学)系統	<input type="checkbox"/> 芸術系統
<input type="checkbox"/> ハイテク(工学)系統	<input type="checkbox"/> スポーツ系統

専門学校系統

<input type="checkbox"/> 公務員・ビジネス系統	<input type="checkbox"/> 動物系統
<input type="checkbox"/> 語学・ホテル・観光系統	<input type="checkbox"/> 医療・福祉系統
<input type="checkbox"/> 教育・保育系統	<input type="checkbox"/> 調理・栄養・製菓・製パン系統
<input type="checkbox"/> スポーツ・社会体育系統	<input type="checkbox"/> 理容・美容・メイク・エステ系統
<input type="checkbox"/> テクノロジー(工業)系統	<input type="checkbox"/> ファッション系統
<input type="checkbox"/> 情報処理・プログラマ・ゲーム系統	<input type="checkbox"/> デザイン・アート系統
<input type="checkbox"/> 植物・環境・バイオ系統	<input type="checkbox"/> マスコミ・音楽・芸能系統

【資料送付と個人情報の取り扱いについて】資料送付の手順は、資料請求によって申し込まれた個人情報を厳重に注意のうえ、希望該当する大学や短大・専門学校に提供し、学校から自宅へ学校資料が送付されます。一部国立大学などで「有料」となっている学校は、送料が自己負担となります。また、資料請求者には、シンガク図鑑編集室から進学情報に関するDM等が送られてくる場合がありますが、個人情報は上記目的以外には使用されることはありません。



900-8790

料金受取人払郵便

差出有効期間
2025年12月
31日まで
(切手不要)

沖縄県那覇市銘苅1-14-7
カーサモリヤ201
株式会社ハンズ・コム内

@hands
シンガク図鑑 編集室 行



きりとり

マンション・アパート・部屋番号もお書きください。記入漏れがあると資料が届きません。

フリガナ		TEL ()
氏名	男 女	-
e-mail		
現住所	〒 □□□□-□□□□	
高校名	()高校 ()年	
その他	該当する選択ボックスをチェックしてください <input type="checkbox"/> 浪人生 <input type="checkbox"/> 保護者 <input type="checkbox"/> その他	

進学

費用

軽減

一括

資料請求

切手不要!

資料請求で
プレゼント
ゲット!
【詳しくはB-152p】

スマホ
シンガク図鑑
ポータルサイトは
コチラ



きりとり

C

活用できる制度から探す

希望する学校を☑してポストに投函するだけ!

沖縄特別制度

沖縄に特別な制度のある県外校から学校を探す

奨学金や学費の減免、地方入試など沖縄に特別な制度がある学校の資料が一括請求できます。希望する制度をチェック☑し、きりとり線から切り離してそのままポストへ投函してください。切手を貼る必要はありません。

沖縄に特別な制度がある県外校

最新情報
はコチラ

沖縄に特別な制度がある県外校とは…

沖縄県外の大学や専門学校では、沖縄からの志願者のみを対象とした特別入試を実施している大学や専門学校もあります。また、沖縄県に限らず遠隔地からの受験生に対する制度の場合もあり、沖縄からの受験生はほぼ対象となります。合格者には特別奨学金や学費免除等が約束され、県外進学で一人暮らしを余儀なくされる沖縄の学生にとってはありがたい制度です。



沖縄で受験できる県外校

最新情報
はコチラ

沖縄で受験できる県外校とは…

一般的に大学を受験する場合は、大学が所在する地域まで出かけて大学内で受験しなければいけませんが、沖縄県内に受験会場を設けている大学も多数あります。県外大学を沖縄県内で受験できるということは、交通費や宿泊費を節約できるだけでなく、慣れない土地での精神的な負担も軽減できるため大きな利点となります。



「沖縄に特別な制度がある県外校」や「沖縄で受験できる県外校」の最新情報は、シンガク図鑑公式サイトでも確認できます。下記のURLにアクセスして最新情報を確認しましょう!

【シンガク図鑑公式サイト】
www.55shingaku.jp/

【資料送付と個人情報の取り扱いについて】資料送付の手順は、資料請求によって申し込まれた個人情報を厳重に注意のうえ、希望該当する大学や短大・専門学校に提供し、学校から自宅へ学校資料が送付されます。一部国立大学などで「有料」となっている学校は、送料が自己負担となります。また、資料請求者には、シンガク図鑑編集室から進学情報に関するDM等が送られてくる場合がありますが、個人情報は上記目的以外には使用されることはありません。



9 0 0 - 8 7 9 0

沖縄県那覇市銘苅1-14-7
カーサモリヤ201
株式会社ハンズ・コム内

@hands
シンガク図鑑 編集室 行

料金受取人払郵便
差出有効期間
2025年12月
31日まで
(切手不要)



きりとり

マンション・アパート・部屋番号もお書きください。記入漏れがあると資料が届きません。

フリガナ	TEL ()
氏名	男 女
e-mail	
〒 <input type="text"/> <input type="text"/> <input type="text"/> <input type="text"/> - <input type="text"/> <input type="text"/> <input type="text"/> <input type="text"/>	
現住所	
高校名 () 高校 () 年	
その他	該当する選択ボックスをチェックしてください <input type="checkbox"/> 浪人生 <input type="checkbox"/> 保護者 <input type="checkbox"/> その他

資料請求で
プレゼント
ゲット!
【詳しくはB-152p】

併 願 プ ラ ン 一 括 資 料 請 求

切手不要!



シンガク図鑑
ポータルサイトは
コチラ



きりとり

D

琉球大学の併願校を探す

希望する学校を☑してポストに投函するだけ!

併願プラン

琉球大学の併願校の資料を請求する

琉球大学の学部学科に沿った適切な学びを持つ大学の資料請求が可能です。希望する大学をチェック☑し、きりとり線から切り離してそのままポストへ投函してください。切手を貼る必要はありません。

<input type="checkbox"/> [福岡県] 中村学園大学 B28	<input type="checkbox"/> [神奈川県] 関東学院大学 B79
<input type="checkbox"/> [兵庫県] 武庫川女子大学 B64	<input type="checkbox"/> [東京都] 東京都市大学 ...
<input type="checkbox"/> [京都府] 京都産業大学 B56	<input type="checkbox"/> [千葉県] 秀明大学 B84
<input type="checkbox"/> [大阪府] 相愛大学 B61	<input type="checkbox"/> [千葉県] 城西国際大学 B85
<input type="checkbox"/> [石川県] 金城大学 B71	<input type="checkbox"/> [千葉県] 千葉経済大学 ...
<input type="checkbox"/> [岐阜県] 岐阜聖徳学園大学 B70	<input type="checkbox"/> [千葉県] 千葉商科大学 ...

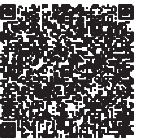

琉球大学の学部学科に対応する各大学の学部学科情報は
こちらで確認することができます



【資料送付と個人情報の取り扱いについて】資料送付の手順は、資料請求によって申し込まれた個人情報を厳重に注意のうえ、希望該当する大学や短大・専門学校に提供し、学校から自宅へ学校資料が送付されます。一部国立大学などで「有料」となっている学校は、送料が自己負担となります。また、資料請求者には、シンガク図鑑編集室から進学情報に関するDM等が送られてくる場合がありますが、個人情報は上記目的以外には使用されることはありません。

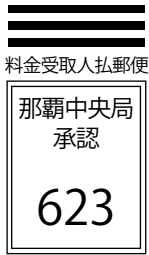

900-8790

料金受取人払郵便
差出有効期間
2025年12月
31日まで
(切手不要)

沖縄県那覇市銘苅1-14-7
カーサモリヤ201
株式会社ハンズ・コム内

@hands
シンガク図鑑 編集室 行



（きりとり）

マンション・アパート・部屋番号もお書きください。記入漏れがあると資料が届きません。

フリガナ		TEL ()
氏名	男 女	-
e-mail		
現住所	〒 □□□□-□□□□	
高校名	()高校 ()年	
その他	該当する選択ボックスをチェックしてください <input type="checkbox"/> 浪人生 <input type="checkbox"/> 保護者 <input type="checkbox"/> その他	

学
び
た
い
分
野

切手不要!

（きりとり）

資料請求で
プレゼント
ゲット!
【詳しくはB-152p】

スマホ
シンガク図鑑
ポータルサイトは
コチラ



学びたい分野から大学・専門学校を探す

希望する学校を☑してポストに投函するだけ!

リベラルアーツが学べる学校

リベラルアーツが学べる学校一括請求

<input type="checkbox"/> ... 長崎県 長崎大学 B27	<input type="checkbox"/> 6029 東京都 明治大学 B101
<input type="checkbox"/> ... 福岡県 九州大学 B20	<input type="checkbox"/> 6030 東京都 立教大学 B104
<input type="checkbox"/> ... 山口県 山口大学 B46	<input type="checkbox"/> ... 東京都 早稲田大学 B105
<input type="checkbox"/> 2010 岡山県 環太平洋大学 B38	<input type="checkbox"/> 6010 千葉県 神田外語大学 B78
<input type="checkbox"/> 2042 岡山県 ノートルダム 清心女子大学 B40	<input type="checkbox"/> ... 千葉県 千葉大学 B89
<input type="checkbox"/> ... 神奈川県 横浜市立大学 B102	<input type="checkbox"/> ... 埼玉県 埼玉大学 B82
<input type="checkbox"/> ... 東京都 東京都立大学 B94	<input type="checkbox"/> 6076 埼玉県 獨協大学 B97
<input type="checkbox"/> 6028 東京都 法政大学 B99	<input type="checkbox"/> ... 茨城県 筑波大学 B91
	<input type="checkbox"/> ... 秋田県 国際教養大学 B106

気になる学校に
チェック入れて
ポストに入れるだけ!



【資料送付と個人情報の取り扱いについて】資料送付の手順は、資料請求によって申し込まれた個人情報を厳重に注意のうえ、希望該当する大学や短大・専門学校に提供し、学校から自宅へ学校資料が送付されます。一部国公立大学などで「有料」となっている学校は、送料が自己負担となります。また、資料請求者には、シンガク図鑑編集室から進学情報に関するDM等が送られてくる場合がありますが、個人情報は上記目的以外には使用されることはありません。



900-8790

沖縄県那覇市銘苅1-14-7
カーサモリヤ201
株式会社ハンズ・コム内

@hands
シンガク図鑑 編集室 行



マンション・アパート・部屋番号もお書きください。記入漏れがあると資料が届きません。

フリガナ	TEL ()
氏名	男 女
e-mail	-
〒 <input type="text"/> <input type="text"/> <input type="text"/> <input type="text"/> - <input type="text"/> <input type="text"/> <input type="text"/> <input type="text"/>	
現住所	
高校名 () 高校 () 年	
その他	該当する選択ボックスをチェックしてください <input type="checkbox"/> 浪人生 <input type="checkbox"/> 保護者 <input type="checkbox"/> その他

学
び
た
い
分
野

切手不要!



シンガク図鑑
ポータルサイトは
コチラ



資料請求で
プレゼント
ゲット!
【詳しくはB-152p】



学びたい分野から大学・専門学校を探す

希望する学校を☑してポストに投函するだけ!



図書館司書が目指せる大学

他の情報は
コチラ



図書館司書が目指せる大学 一括請求

- | | |
|--|--|
| <input type="checkbox"/> 0004 沖縄県 沖縄国際大学 B11 | <input type="checkbox"/> 4046 大阪府 相愛大学 B61 |
| <input type="checkbox"/> 1033 熊本県 熊本学園大学 B21 | <input type="checkbox"/> 4075 京都府 京都産業大学 B56 |
| <input type="checkbox"/> 1004 福岡県 久留米大学 B23 | <input type="checkbox"/> 4059 京都府 龍谷大学 B65 |
| <input type="checkbox"/> 2009 徳島県 徳島文理大学 B39 | <input type="checkbox"/> 5013 岐阜県 岐阜女子大学 B69 |
| <input type="checkbox"/> 2036 広島県 広島女学院大学 B43 | <input type="checkbox"/> 5032 岐阜県 岐阜聖徳学園大学 B70 |
| <input type="checkbox"/> 4004 兵庫県 神戸医療未来大学 B58 | <input type="checkbox"/> 6011 神奈川県 関東学院大学 B79 |
| <input type="checkbox"/> 4021 兵庫県 神戸松蔭女子学院大学 B59 | <input type="checkbox"/> 6064 千葉県 城西国際大学 B85 |
| <input type="checkbox"/> 4072 兵庫県 武庫川女子大学 B64 | <input type="checkbox"/> 6048 埼玉県 共栄大学 B80 |
| <input type="checkbox"/> 4002 大阪府 大阪学院大学 ... | <input type="checkbox"/> 6018 埼玉県 駿河台大学 B87 |
| <input type="checkbox"/> 4041 大阪府 関西外国語大学 B53 | <input type="checkbox"/> 6076 埼玉県 獨協大学 B97 |
| <input type="checkbox"/> 4003 大阪府 関西大学 B54 | <input type="checkbox"/> 0118 沖縄県 沖縄中央学園 B125 |
- …ほか



学芸員を目指す大学

他の情報は
コチラ



学芸員を目指す大学 一括請求

- | | |
|--|--|
| <input type="checkbox"/> 0004 沖縄県 沖縄国際大学 B11 | <input type="checkbox"/> 4061 大阪府 大阪芸術大学 B49 |
| <input type="checkbox"/> 1019 宮崎県 九州医療科学大学 B17 | <input type="checkbox"/> 4020 大阪府 大阪国際大学 B50 |
| <input type="checkbox"/> 1004 福岡県 久留米大学 B23 | <input type="checkbox"/> 4003 大阪府 関西大学 B54 |
| <input type="checkbox"/> 1032 福岡県 福岡大学 B33 | <input type="checkbox"/> 4075 京都府 京都産業大学 B56 |
| <input type="checkbox"/> 2009 徳島県 徳島文理大学 B39 | <input type="checkbox"/> 4059 京都府 龍谷大学 B65 |
| <input type="checkbox"/> 2036 広島県 広島女学院大学 B43 | <input type="checkbox"/> 5013 岐阜県 岐阜女子大学 B69 |
| <input type="checkbox"/> 2027 広島県 福山大学 B44 | <input type="checkbox"/> 5032 岐阜県 岐阜聖徳学園大学 B70 |
| <input type="checkbox"/> 2037 岡山県 岡山商科大学 B35 | <input type="checkbox"/> 6011 神奈川県 関東学院大学 B79 |
| <input type="checkbox"/> 2042 岡山県 ノートルダム清心女子大学 B40 | <input type="checkbox"/> 6054 東京都 東京農業大学 B95 |
| <input type="checkbox"/> 4010 兵庫県 関西学院大学 B55 | <input type="checkbox"/> 6064 千葉県 城西国際大学 B85 |
| <input type="checkbox"/> 4021 兵庫県 神戸松蔭女子学院大学 B59 | <input type="checkbox"/> 6018 埼玉県 駿河台大学 B87 |
| <input type="checkbox"/> 4072 兵庫県 武庫川女子大学 B64 | …ほか |

【資料送付と個人情報の取り扱いについて】資料送付の手順は、資料請求によって申し込まれた個人情報を厳重に注意のうえ、希望該当する大学や短大・専門学校に提供し、学校から自宅へ学校資料が送付されます。一部国公立大学などで「有料」となっている学校は、送料が自己負担となります。また、資料請求者には、シンガク図鑑編集室から進学情報に関するDM等が送られてくる場合がありますが、個人情報は上記目的以外には使用されることはありません。



料金受取人払郵便

那覇中央局
承認

623

差出有効期間
2025年12月
31日まで

(切手不要)

900-8790

沖縄県那覇市銘苅1-14-7
カーサモリヤ201
株式会社ハンズ・コム内



シンガク図鑑 編集室 行



〈きりとり〉

マンション・アパート・部屋番号もお書きください。記入漏れがあると資料が届きません。

フリガナ		TEL ()
氏名	男 女	-
e-mail		
現住所	〒 □□□□-□□□□	
高校名	()高校 ()年	
その他	該当する選択ボックスをチェックしてください <input type="checkbox"/> 浪人生 <input type="checkbox"/> 保護者 <input type="checkbox"/> その他	

学
び
たい
分
野

切手不要!

〈きりとり〉

資料請求で
プレゼント
ゲット!

【詳しくはB-152p】



シンガク図鑑
ポータルサイトは
コチラ



学びたい分野から大学・専門学校を探す

希望する学校を☑してポストに投函するだけ!



養護教諭が指せる大学

養護教諭が指せる大学 一括請求

- | | |
|--|--|
| <input type="checkbox"/> 0002 沖縄県 沖縄県立看護大学 B8 | <input type="checkbox"/> 4084 兵庫県 兵庫大学 B63 |
| <input type="checkbox"/> 0007 沖縄県 琉球大学 B7 | <input type="checkbox"/> 5032 岐阜県 岐阜聖徳学園大学 B70 |
| <input type="checkbox"/> … 熊本県 熊本大学 B22 | <input type="checkbox"/> … 静岡県 静岡大学 B72 |
| <input type="checkbox"/> 1014 佐賀県 西九州大学 B29 | <input type="checkbox"/> 5025 石川県 金城大学 B71 |
| <input type="checkbox"/> 1065 福岡県 福岡看護大学 B31 | <input type="checkbox"/> … 東京都 東洋大学 B96 |
| <input type="checkbox"/> 1032 福岡県 福岡大学 B33 | <input type="checkbox"/> 6064 千葉県 城西国際大学 B85 |
| <input type="checkbox"/> 2009 徳島県 徳島文理大学 B39 | <input type="checkbox"/> … 千葉県 千葉大学 B89 |
| <input type="checkbox"/> … 山口県 山口大学 B46 | <input type="checkbox"/> … 茨城県 茨城大学 B77 |
| <input type="checkbox"/> 2028 広島県 福山平成大学 B44 | <input type="checkbox"/> … 茨城県 筑波大学 B91 |
| <input type="checkbox"/> … 岡山県 岡山大学 B36 | <input type="checkbox"/> 1164 鹿児島県 奄美看護福祉専門学校 B135 |
| <input type="checkbox"/> 2014 岡山県 川崎医療福祉大学 B37 | |

興味のある学校は
ガンガン資料請求
してみよう!

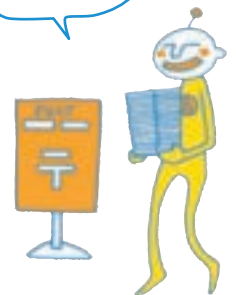

【資料送付と個人情報の取り扱いについて】資料送付の手順は、資料請求によって申し込まれた個人情報を厳重に注意のうえ、希望該当する大学や短大・専門学校に提供し、学校から自宅へ学校資料が送付されます。一部国立大学などで「有料」となっている学校は、送料が自己負担となります。また、資料請求者には、シンガク図鑑編集室から進学情報に関するDM等が送られてくる場合がありますが、個人情報は上記目的以外には使用されることはありません。



900-8790

沖縄県那覇市銘苅1-14-7
カーサモリヤ201
株式会社ハンズ・コム内

@hands
シンガク図鑑 編集室 行

料金受取人払郵便
差出有効期間
2025年12月
31日まで
(切手不要)



（きりとり）

マンション・アパート・部屋番号もお書きください。記入漏れがあると資料が届きません。

フリガナ		TEL ()
氏名	男 女	-
e-mail		
現住所	〒 □□□□-□□□□	
高校名	()高校 ()年	
その他	該当する選択ボックスをチェックしてください <input type="checkbox"/> 浪人生 <input type="checkbox"/> 保護者 <input type="checkbox"/> その他	

学
び
た
い
分
野

切手不要!

資料請求で
プレゼント
ゲット!
【詳しくはB-152p】



シンガク図鑑
ポータルサイトは
コチラ



（きりとり）



学びたい分野から大学・専門学校を探す

希望する学校を☑してポストに投函するだけ!

法律・政治学が学べる大学

法律・政治学が学べる大学 一括請求

<input type="checkbox"/> 0004 沖縄県 沖縄国際大学 B11	<input type="checkbox"/> 5001 岐阜県 朝日大学 B68
<input type="checkbox"/> ... 鹿児島県 鹿児島大学 B15	<input type="checkbox"/> ... 愛知県 名古屋大学 B74
<input type="checkbox"/> ... 熊本県 熊本大学 B22	<input type="checkbox"/> ... 新潟県 新潟大学 B98
<input type="checkbox"/> ... 福岡県 北九州市立大学 B16	<input type="checkbox"/> 6011 神奈川県 関東学院大学 B79
<input type="checkbox"/> 1009 福岡県 九州国際大学 B19	<input type="checkbox"/> ... 東京都 青山学院大学 B76
<input type="checkbox"/> ... 福岡県 九州大学 B20	<input type="checkbox"/> ... 東京都 駒澤大学 B81
<input type="checkbox"/> 1004 福岡県 久留米大学 B23	<input type="checkbox"/> 6021 東京都 専修大学 B88
<input type="checkbox"/> 1032 福岡県 福岡大学 B33	<input type="checkbox"/> 6023 東京都 中央大学 B90
<input type="checkbox"/> 2035 愛媛県 松山大学 ...	<input type="checkbox"/> ... 東京都 東京都立大学 B94
<input type="checkbox"/> 2009 徳島県 徳島文理大学 B39	<input type="checkbox"/> ... 東京都 東洋大学 B96
<input type="checkbox"/> 2037 岡山県 岡山商科大学 B35	<input type="checkbox"/> 6028 東京都 法政大学 B99
<input type="checkbox"/> ... 岡山県 岡山大学 B36	<input type="checkbox"/> 6029 東京都 明治大学 B101
<input type="checkbox"/> 4010 兵庫県 関西学院大学 B55	<input type="checkbox"/> 6030 東京都 立教大学 B104
<input type="checkbox"/> 4022 大阪府 大阪経済法科大学 B48	<input type="checkbox"/> ... 東京都 早稲田大学 B105
<input type="checkbox"/> ... 大阪府 大阪大学 B52	<input type="checkbox"/> ... 千葉県 千葉大学 B89
<input type="checkbox"/> 4003 大阪府 関西大学 B54	<input type="checkbox"/> 6018 埼玉県 駿河台大学 B87
<input type="checkbox"/> 4075 京都府 京都産業大学 B56	<input type="checkbox"/> 6076 埼玉県 獨協大学 B97
<input type="checkbox"/> ... 京都府 京都大学 B57	<input type="checkbox"/> ... 茨城県 筑波大学 B91
<input type="checkbox"/> 4059 京都府 龍谷大学 B65	<input type="checkbox"/> 9006 台湾 東海大学 B114

【資料送付と個人情報の取り扱いについて】資料送付の手順は、資料請求によって申し込まれた個人情報を厳重に注意のうえ、希望該当する大学や短大・専門学校に提供し、学校から自宅へ学校資料が送付されます。一部国公立大学などで「有料」となっている学校は、送料が自己負担となります。また、資料請求者には、シンガク図鑑編集室から進学情報に関するDM等が送られてくる場合がありますが、個人情報は上記目的以外には使用されることはありません。

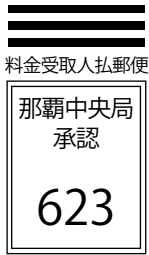

900-8790

沖縄県那覇市銘苅1-14-7
カーサモリヤ201
株式会社ハンズ・コム内

hands
シンガク図鑑 編集室 行

料金受取人払郵便
差出有効期間
2025年12月
31日まで
(切手不要)



（きりと）

マンション・アパート・部屋番号もお書きください。記入漏れがあると資料が届きません。

フリガナ	TEL ()
氏名	男 女
e-mail	
〒	〒 □□□□-□□□□
現住所	
高校名 ()高校 ()年	
その他	該当する選択ボックスをチェックしてください <input type="checkbox"/> 浪人生 <input type="checkbox"/> 保護者 <input type="checkbox"/> その他

学
び
た
い
分
野

切手不要!

資料請求で
プレゼント
ゲット!
【詳しくはB-152p】



シンガク図鑑
ポータルサイトは
コチラ



（きりと）

学びたい分野から大学・専門学校を探す

希望する学校を☑してポストに投函するだけ!



機械工学が学べる大学

□ 機械工学が学べる大学 一括請求

<input type="checkbox"/> 0010 沖縄県 沖縄職業能力開発大学校 B13	<input type="checkbox"/> 4059 京都府 龍谷大学 B65
<input type="checkbox"/> 0007 沖縄県 琉球大学 B7	<input type="checkbox"/> … 愛知県 名古屋大学 B74
<input type="checkbox"/> … 鹿児島県 鹿児島大学 B15	<input type="checkbox"/> … 静岡県 静岡大学 B72
<input type="checkbox"/> … 熊本県 熊本大学 B22	<input type="checkbox"/> 5028 福井県 福井工業大学 B75
<input type="checkbox"/> … 長崎県 長崎大学 B27	<input type="checkbox"/> … 新潟県 新潟大学 B98
<input type="checkbox"/> … 福岡県 北九州市立大学 B16	<input type="checkbox"/> … 長野県 信州大学 B86
<input type="checkbox"/> … 福岡県 九州工業大学 B18	<input type="checkbox"/> 6011 神奈川県 関東学院大学 B79
<input type="checkbox"/> … 福岡県 九州大学 B20	<input type="checkbox"/> … 神奈川県 横浜国立大学 B103
<input type="checkbox"/> 1035 福岡県 西日本工業大学 B30	<input type="checkbox"/> … 東京都 青山学院大学 B76
<input type="checkbox"/> 1032 福岡県 福岡大学 B33	<input type="checkbox"/> 6092 東京都 芝浦工業大学 …
<input type="checkbox"/> 2009 徳島県 徳島文理大学 B39	<input type="checkbox"/> 6023 東京都 中央大学 B90
<input type="checkbox"/> … 山口県 山口大学 B46	<input type="checkbox"/> … 東京都 東京都立大学 B94
<input type="checkbox"/> 2039 広島県 広島工業大学 B42	<input type="checkbox"/> … 東京都 東洋大学 B96
<input type="checkbox"/> 2027 広島県 福山大学 B44	<input type="checkbox"/> 6028 東京都 法政大学 B99
<input type="checkbox"/> … 岡山県 岡山大学 B36	<input type="checkbox"/> 6029 東京都 明治大学 B101
<input type="checkbox"/> 4010 兵庫県 関西学院大学 B55	<input type="checkbox"/> … 東京都 早稲田大学 B105
<input type="checkbox"/> 4069 大阪府 大阪産業大学 B51	<input type="checkbox"/> … 千葉県 千葉大学 B89
<input type="checkbox"/> … 大阪府 大阪大学 B52	<input type="checkbox"/> … 埼玉県 埼玉大学 B82
<input type="checkbox"/> 4003 大阪府 関西大学 B54	<input type="checkbox"/> … 茨城県 茨城大学 B77
<input type="checkbox"/> … 京都府 京都大学 B57	<input type="checkbox"/> … 茨城県 筑波大学 B91
	<input type="checkbox"/> 9006 台湾 東海大学 B114

【資料送付と個人情報の取り扱いについて】資料送付の手順は、資料請求によって申し込まれた個人情報を厳重に注意のうえ、希望該当する大学や短大・専門学校に提供し、学校から自宅へ学校資料が送付されます。一部国立大学などで「有料」となっている学校は、送料が自己負担となります。また、資料請求者には、シンガク図鑑編集室から進学情報に関するDM等が送られてくる場合がありますが、個人情報は上記目的以外には使用されることはありません。



900-8790

沖縄県那覇市銘苅1-14-7
カーサモリヤ201
株式会社ハンズ・コム内

@hands
シンガク図鑑 編集室 行

料金受取人払郵便
差出有効期間
2025年12月
31日まで
(切手不要)



（きりとり）

マンション・アパート・部屋番号もお書きください。記入漏れがあると資料が届きません。

フリガナ	TEL ()
氏名	男 女
e-mail	
現住所	〒 □□□□-□□□□
高校名	()高校 ()年
その他	該当する選択ボックスをチェックしてください <input type="checkbox"/> 浪人生 <input type="checkbox"/> 保護者 <input type="checkbox"/> その他

学
び
た
い
分
野

切手不要!

（きりとり）



学びたい分野から大学・専門学校を探す

希望する学校を☑してポストに投函するだけ!

電気・電子学が学べる大学

電気・電子学が学べる大学 一括請求

- | | |
|---|--|
| <input type="checkbox"/> 0010 沖縄県 沖縄職業能力開発大学校 B13 | <input type="checkbox"/> ... 静岡県 静岡大学 B72 |
| <input type="checkbox"/> 0007 沖縄県 琉球大学 B7 | <input type="checkbox"/> 5028 福井県 福井工業大学 B75 |
| <input type="checkbox"/> ... 鹿児島県 鹿児島大学 B15 | <input type="checkbox"/> ... 新潟県 新潟大学 B98 |
| <input type="checkbox"/> ... 熊本県 熊本大学 B22 | <input type="checkbox"/> ... 長野県 信州大学 B86 |
| <input type="checkbox"/> ... 長崎県 長崎大学 B27 | <input type="checkbox"/> 6011 神奈川県 関東学院大学 B79 |
| <input type="checkbox"/> ... 福岡県 北九州市立大学 B16 | <input type="checkbox"/> ... 神奈川県 横浜国立大学 B103 |
| <input type="checkbox"/> ... 福岡県 九州工業大学 B18 | <input type="checkbox"/> ... 東京都 青山学院大学 B76 |
| <input type="checkbox"/> ... 福岡県 九州大学 B20 | <input type="checkbox"/> 6092 東京都 芝浦工業大学 ... |
| <input type="checkbox"/> 1035 福岡県 西日本工業大学 B30 | <input type="checkbox"/> 6023 東京都 中央大学 B90 |
| <input type="checkbox"/> 1032 福岡県 福岡大学 B33 | <input type="checkbox"/> ... 東京都 東京都立大学 B94 |
| <input type="checkbox"/> 2009 徳島県 徳島文理大学 B39 | <input type="checkbox"/> ... 東京都 東洋大学 B96 |
| <input type="checkbox"/> ... 山口県 山口大学 B46 | <input type="checkbox"/> 6028 東京都 法政大学 B99 |
| <input type="checkbox"/> 2039 広島県 広島工業大学 B42 | <input type="checkbox"/> 6029 東京都 明治大学 B101 |
| <input type="checkbox"/> 2027 広島県 福山大学 B44 | <input type="checkbox"/> ... 東京都 早稲田大学 B105 |
| <input type="checkbox"/> ... 岡山県 岡山大学 B36 | <input type="checkbox"/> ... 千葉県 千葉大学 B89 |
| <input type="checkbox"/> 4010 兵庫県 関西学院大学 B55 | <input type="checkbox"/> ... 埼玉県 埼玉大学 B82 |
| <input type="checkbox"/> 4069 大阪府 大阪産業大学 B51 | <input type="checkbox"/> ... 茨城県 茨城大学 B77 |
| <input type="checkbox"/> ... 大阪府 大阪大学 B52 | <input type="checkbox"/> ... 茨城県 筑波大学 B91 |
| <input type="checkbox"/> 4003 大阪府 関西大学 B54 | <input type="checkbox"/> 9006 台湾 東海大学 B114 |
| <input type="checkbox"/> 4075 京都府 京都産業大学 B56 | <input type="checkbox"/> 0164 沖縄県 沖縄みらい AI&IT専門学校 B122 |
| <input type="checkbox"/> ... 京都府 京都大学 B57 | <input type="checkbox"/> 6105 東京都 日本工学院専門学校 B145 |
| <input type="checkbox"/> 4059 京都府 龍谷大学 B65 | <input type="checkbox"/> 6106 東京都 日本工学院八王子専門学校 B146 |
| <input type="checkbox"/> ... 愛知県 名古屋大学 B74 | |



シンガク図鑑
ポータルサイトは
コチラ



資料請求で
プレゼント
ゲット!
【詳しくはB-152p】

【資料送付と個人情報の取り扱いについて】資料送付の手順は、資料請求によって申し込まれた個人情報
を厳重に注意のうえ、希望該当する大学や短大・専門学校に提供し、学校から自宅へ学校資料が送付さ
れます。一部国公立大学などで「有料」となっている学校は、送料が自己負担となります。また、資料請求者
には、シンガク図鑑編集室から進学情報に関するDM等が送られてくる場合がありますが、個人情報とは
記目的以外には使用されることはありません。

沖縄の高校生のための進学情報が満載！

シンガク図鑑

ポータルサイト



シンガク図鑑ポータルサイト **3つの特徴！**

Point 1

**全国の大学・短大・専門学校を
約1,300校の情報を掲載！！**

これまで700校程度だった掲載校が、新しいシンガク図鑑ポータルサイトへの掲載校を約1,300校に倍増！
全国すべての大学・短期大学(部)と多数の専門学校を掲載しています。

Point 2

**大学や専門学校のホームページに直リンク！
だから常に最新の情報をゲット！！**

リニューアル後の学校情報ページでは、統一されたフォームから直接大学や専門学校の適切なページへ
ジャンプするゲートウェイシステムを採用！使いやすい機能となっています。

Point 3

**毎月特集企画を実施！
適切な時期に必要な情報を発信！！**

人気の学ぶ系統や資格、将来の仕事など、役立つ特集記事を豊富に
企画します。また、受験生に対して適切な時期に必要な情報を随時発信！

今すぐ
アクセス！



<https://55shingaku.jp/>

シンガク図鑑プレゼント

沖縄の 高校力

Dream Interview

さまざまな場面で活躍している、沖縄の高校生に焦点をあてインタビューしていく「沖縄の高校力」。活動を通して感じたことや学んだこと、今後の夢について語ってくれています！
みんなもいっしょに、「沖縄の高校力」を高めていこう！

南風原高等学校

名護商工高等学校

那覇高等学校

嘉手納高等学校

中部商業高等学校

中部農林高等学校

かんばっている沖縄の高校生の動画がスマホで見れちゃいます！



● スマホサイトでは過去にインタビューした
高校の記事や動画も見れます！

ページの右上にあるQRを読み込もう！
ここでしか見れないインタビュー動画もあり！
また、これまでインタビューした高校力も閲覧できます。
インタビュー動画といっしょにぜひチェックしよう！

沖縄の高校力で検索 <https://55shingaku.jp/category/special/power/>

スマホでも沖縄の高校
力の記事を見ることが
できます



「前に描いた作品を超える」ことを目標に描いている

text by Naoko Henza (C'est la vie) photo by ヌメー

當眞 大煌
Daia Touma

南風原高校3年。

【実績】

- 2022年 第37回 WE LOVEトンボ 絵画コンクール高校生部門 文部科学大臣賞受賞「僕の居場所」
- 2023年 第47回 沖縄県高等学校総合文化祭 美術工芸部門 最優秀賞「黄昏」



●沖縄県立南風原高等学校 當眞 大煌さん (美術部)

沖縄県高文祭で最優秀賞を受賞

見る人の感情に響く作品

絵を描き始めたのは、子どものころに流行っていたアニメがきっかけだったと話す當眞さん。ドラゴンボールのキャラクターをまねて描いたら「似てる!」とみんなに言われたのが嬉しくて、絵を描くことに力を入れるようになったという。中学校では美術部に所属し、コンクールでも好成績を残してきた當眞さん。高校は芸術科のある学校を志望していたが、希望が叶わず南風原高校に進学した。入学してしばらくはどの部活にも所属せずにいたそうだが、美術の授業中に『丸』がテーマの絵を描いたとき、作品を見た先生が「こんなに味のある丸が描ける子はそういない」と思い、當眞さんに声をかけ、美術部へ入部することになった。1年生のときに応募した『WE

LOVE トンボ絵画コンクール』にて文部科学大臣賞を受賞し、2年生の時に油絵で描いた作品『黄昏』が、沖縄県高文祭で最優秀賞を受賞するという快挙を成し遂げた。當眞さんは日頃から絵の題材を探している。美術の先生と一緒に瀬長島を訪れた際、古びた車を柔らかに照らす夕日を見て、「この風景を表現したい」と思ったという。放課後や土日もひたすらキャンパスと向かい合い、1ヶ月ほどかけて細やかに描き上げた『黄昏』。哀愁を感じつつ、夕日の光に明日への希望を込めたという作品は、見る人の感情に語りかけてくるようだ。

これからも進化し描き続ける

学校でも家でも絵を描いているという當眞さんは、今年の夏、岐阜県で行われる全国高等学校総合文化祭に、沖縄代表として参加する予定だ。「絵を通じて、自分が描いた世界を人に伝えられる大切さを学んだ」という當眞さん。思うようにうまく描けなくて落ち込んだり、途中でやめたくな



キャンパスに向かい、一筆ごとに思いを込めて描いている。

ることもあったそうだが、絵を最後まで描き上げる決意と集中力は、並外れたものがあると感じた。當眞さんが絵を描く時に意識しているのは「常に前に描いた絵を超えること」だという。水彩画やアクリル画なども経験したが、ゆっくり乾く油絵のほうが自分に合っていると感じるそうだ。高校卒業後は県立芸大への進学を目指し、那覇の美術学院にも通っている。美術の先生によると「描くテクニックは学べば身につくが、人の心を揺さぶるものは持って生まれた才能」だという。當眞さんが持っている繊細な感性に新しい絵画の技術が加わって、さらに進化してことだろう。「見る人が幸せな気持ちになる、感情に響く絵を描いていきたい」と語る、今後の當眞さんにも注目したい。

スマホで動画も見れます!



初対面では物静かな印象を受ける當眞さんだが、絵について語る目には、あたたかな情熱が溢れている。

シンガク図鑑
LINE 公式アカウント
やっています!

進学に役立つ最新情報を配信中!

シンガク図鑑 LINE 公式アカウントと友達になろう!

今すぐ友達になる▶



アマチュア界6冠王からのプロデビュー!

text by Naoko Henza (C'est la vie) photo by t.nehala



大城 宝石
Jewel Oshiro
名護商工高校2年。

シンガク図鑑 沖縄の 高校力

●名護商工高等学校 大城 宝石さん

その名の通りキックボクシング界の「宝石」に相応しい選手

プロのキックボクサーになるまで

キックボクシングをしていると聞くと、もともと運動神経がいいと思うのですが、大城さんの子ども時代はそうでもなかったらしい。運動オンチ気味だったのを気にした母に連れられて、小学4年生のころキックボクシングのジムに入会した大城さん。練習を重ね、中学生の時に出場したアマチュアのキックボクシング大会では、RISE・AKC・SMASHERSの全日本タイトルに加え、HATASHIAI・心・K-SPIRITなど沖縄タイトルを3つも制覇し、沖縄のアマチュアキックボクシング界で史上最高と言える好成績を残した。アマチュア6冠王の名を抱えて、プロへの転向を決めた大城さん。高校1年生の時にプロデビュー戦として『レキオバトル名



試合の数ヶ月前から体重を絞りコンディションを整えていく。7月に東京で開催されるJapan kickboxing innovationに出場予定だ

護』に出場することになったが、大城さんはすでにアマチュア界で有名になっていたの、「プロデビュー戦の対戦相手を探すのにかなり難航した」とジムの会長は語る。アマチュアと違い、ヘッドギアなどガードなしで戦うプロの試合。「緊張や怖さよりも楽しさの方が大きかった!」と頼もしい言葉が聞けた。大城さんが得意とする右ストレートと、追い込んで攻めるスタイルの試合結果は、0-3と圧倒的勝利で、キックボクサーとして華々しいプロデビューを果たした。

試合での歓声が なにより嬉しい

大城さんにキックボクシングの楽しさをお聞きした。「試合中に、観客に応援されるのが嬉しい!」と笑顔で話す大城さん。試合の前は週6日、それ以外は週3~4日でジムに通いトレーニングしている。ジムでの練習がない日も、1日3回のストレッチは欠かせないそうだ。キックボクシングを通じて「挨拶などの礼儀が身についた



勝利の重みを感じるRISEで獲得したチャンピオンベルト。K-1スーパーフェザー級王者、レオナ・ベタス氏と。

のも学んだことのひとつだ。キックボクサーが観客に見守られ舞台上で華やかに戦う裏では、地道な練習と減量が欠かせない。食べ盛り的高校生にとって、食事の制限は練習より大変だと感じるかもしれない。「試合が終わったら一気に食べて、また次の試合前に少しづつ体重をしばっていく」という。大城さんの好きな食べ物は「イチゴ」と聞き、女子高生らしい可愛らしさを感じた。高校卒業後の進路は就職で、キックボクシングの試合に出ながらジムのインストラクターなどができればと考えているそうだ。目標とする選手は総合格闘技家のRENA選手。「憧れのRENA選手とチャンスがあれば対戦したい」と語る。そんな大城さんが憧れられる側の選手になる日も、そう遠くはないだろう。

スマホで
動画も
見れます!



シンガク図鑑
LINE 公式アカウント
やっています!

進学に役立つ最新情報を配信中!

シンガク図鑑 LINE 公式アカウントと
友達になろう!

今すぐ友達になる▶



最後のインターハイで表彰台に上がりたい!

text by Naoko Henza (C'est la vie) photo by Norikazu Shingaki

片桐 瑠夏

Ruka Katagiri

那覇高校3年。

【実績】

●2023年 令和5年度
全九州高校総合体育大会
男子100Mバタフライ 優勝

沖縄の高校力

スマホで動画も見れます!



●沖縄県立那覇高等学校 片桐 瑠夏さん (男子バタフライ)

仲間と盛り上がりながら泳ぐのが楽しい

ものごころついた時から泳いでいた

片桐さんが水泳をはじめたのは、ものごころがついた3歳ごろ。それから今までずっと泳ぎ続けているという。小学4年生の時、スイミングの友人に誘われ出場した大会がきっかけで、記録を意識するようになり、選手コースに転向した。最初のころはクロールで泳ぐことが多かったが、中学2年生の時、他の競技を勧められているいろいろな泳ぎを試してみると、バタフライが一番自分に合っているとわかり、それからメインで泳ぐようになったという。片桐さんは那覇高校の水泳部とNB沖縄に所属していて、大会などではバタフライの個人競技の他、リレーに出場することもある。メドレーリレーは、4人でチームを組んで、背泳ぎ・平



少しでも早いタイムを出すために、バタフライの息継ぎは水上に顔を出す2回に1度行うようにしている

泳ぎバタフライ・クロールの順番で泳ぐものだが、片桐さんは得意とするバタフライを担当している。黙々と取り組む個人競技と違い、仲間と一緒に泳ぐリレーは、練習中も盛り上がりとても楽しいそうだ。週に6日はプールに入り、1日に5000m~6000m

は泳いでいる。泳ぐ前には軽く食べ、筋トレを行うこともある。より早いタイムで泳ぐため、食事や体調管理にも気を配りながら練習に取り組んでいる。

水泳を通じて
たくさんのごことを得た

選手コースに転向したばかりのころは「泳ぐたびにタイムが上がり楽しさしかなかった」と笑顔で話す。そんな片桐さんでも、あるとき記録の伸びが止まり、悩んだことがあった。スランプのときは焦り、練習がキツイと感ずることもあったが、それでも泳ぎを止めることはなくコツコツとトレーニングに取り組んできた。水泳を通じて「キツくてもがんばる力が身に付いた」と語る。片桐さんが本格



日常の一部となっているプールには、スイミングを楽しむ競い合う仲間がたくさんいる

的に水泳を始める前は、少しぼつちやりしていたそうだが、全身運動のスイミングで引き締まった体型になったことも、水泳をして得たことのひとつだという。2023年の全九州高校総合体育大会では、男子バタフライの部で優勝することができた。片桐さんは今年、佐賀県で開催される全国高校総体に、水泳の男子バタフライの部で出場を予定している。高校生活最後のインターハイで表彰台に上がることを目標に、コツコツと練習に取り組む日々が続く。高校卒業後の進路はまだ未定だが、県外の大学からのオファーの話もあるそうだ。自分との戦いの個人競技と、仲間と協力しあいながら泳ぐリレー、どちらの良さも知っている片桐さんに、これからも楽しく勢いよく、泳ぎ続けてほしい。

シンガク図鑑
LINE 公式アカウント
やっています!

進学に役立つ最新情報を配信!

シンガク図鑑 LINE 公式アカウントと友達になろう!

今すぐ友達になる▶



生活園芸の授業でたくさんの大切なことを学んだ

text by Naoko Henza (C'est la vie) photo by Norikazu Shingaki

当真 嗣紋
Shimon Touma
嘉手納高校
総合学科3年。

林 優太
Yuta Hayashi
嘉手納高校
総合学科3年。

当山 琉星
Rukia Touyama
嘉手納高校
総合学科3年。

知念 陽来
Haruki Chinen
嘉手納高校
総合学科3年。

古我知 南衣
Minami Kogachi
嘉手納高校
総合学科3年。

砂川 梨花
Rinka Sunagawa
嘉手納高校
総合学科3年。



●嘉手納高等学校 (生活園芸)

自分たちで育てた農薬不使用の野菜を地域に還元

セロリがっないだ地域のご縁

沖縄の高校生が育てたセロリを使用したスープが『飲む美容液』と呼ばれていると評判になり、Yahooニュースにも掲載されたことがあった。その学校は嘉手納高校。実際にセロリの栽培に関わっている2名の生徒さんにお話を伺った。嘉手納高校は地域唯一の総合学科高校として「地域社会に開かれた教育課程」を展開している。その中の1つに生活園芸という科目があり、授業の一環で化学肥料も農薬も使わない野菜を育てていて、それを地域に還元したいと考えていた。嘉手納町内のお店『発酵ポーンブロス専門店&ベーカリー 柘榴石 GARNET』には、生活園芸担当の先生の教え子が働いていて、そのつながりで生徒が育てたセロリを提供する流れになったという。無農薬で育てたセロリが使われたスープは、セロリが苦手な人でも美味しく



『発酵ポーンブロス専門店&ベーカリー 柘榴石GARNET』に、学校の畑で育てたセロリを納品したときの様子

感じたそうだ。学校ではセロリの他にも季節ごとにいろいろな野菜を育てていて、今はオクラやトウモロコシなどの夏野菜を栽培している。ジャガイモや玉ねぎなどを育てたときは、収穫後にカレー作りも行い、調理の準備から片付けまでを経験した。砂川さんは「給食を作る方大変さがわかり、社会で大変なことを担当する方がいり立っていると、感謝の気持ちを持った」と語る。

持続可能なSDGsを意識した取り組み

嘉手納高校では年に1回発表会があり、生徒が育てた作物を一般の方にも販売している。発表会の当日は、朝早く学校に登校し畑から野菜を収穫する。「野菜を収穫するのも大変だったが、気温の低い中、野菜を洗う水も冷たくて、これを毎日行う農家さんは重労働だと感じた」と話す砂川さん。マリーゴールドやアメリカンブルーなどのお花を販売した古我知さんは「もともとお花は好きで、他にもいろいろな種類のお花を育ててみたい」と意



生活園芸の授業の中で、畑で育てたセロリが地域に広がり、そして学びもご縁も広がっていった。

欲的だ。学校で収穫したオクラと、一般的な栽培方法のオクラの食べ比べをしたこともあった。生徒だけでなく職員も試食アンケートを取った結果、男女で選んだ野菜は違っていた。女性は無農薬のオクラを選ぶ人が多く、男性の多くは肥料を使ったオクラを選んだという。「肥料など使いすぎは良くないけれどバランスが大切」と砂川さんは感じたそうだ。嘉手納高校ではSDGsを意識した取り組みも行っている。畑や花壇の雑草や、校内で伐採した木などを嘉手納町のリサイクルセンターに運び、お返しに受け取ったチップや堆肥を再び畑で利用する。畑のお手入れは虫もいり大変だけど嫌だと思ったことはないそうだ。生活園芸で幅広いことを学んだ生徒の皆さんは、きっと卒業後も一味違う視点を持って動くことだろう。

スマホで動画も見れます!



シンガク図鑑
LINE 公式アカウント
やっています!

進学に役立つ最新情報を配信中!

シンガク図鑑 LINE 公式アカウントと友達になろう!

今すぐ友達になる▶



砂場に向かって ホップ・ステップ・ジャンプ!

text by Naoko Henza (C'est la vie) photo by t.nehala



与儀 実頼
Mirai Yogi

中部商業高校3年。

【実績】

- 第53回 全沖縄ジュニア選手権大会 男子U16三段跳 優勝
- 令和5年度 沖縄県高等学校 新人体育大会 三段跳 優勝

米城 琉司
Ryuji Yoneshiro

中部商業高校3年。

【実績】

- 令和5年度 沖縄県高等学校 新人体育大会 走幅跳 優勝

沖縄の 高校力

●沖縄県立中部商業高校 (陸上部)

仲間と競い合い、 伸ばしてきた三段跳の記録

スマホで
動画も
見れます!



チーム競技から個人競技へ

陸上競技は高校からはじめたという与儀さんと米城さん。中学時代の部活をお聞きますと、与儀さんはバレー部で、米城さんは野球部だったという。ふたりとも中学の地区陸上で良い成績を残したことがきっかけで、中部商業高校の陸上部へ入部することを決めたそうだ。バレーと野球、どちらもチームプレーが求められる競技から、陸上という個人競技への転換。練習方法などもまったく違うので、最初は戸惑うこともこともあったそうだが、仲間とともに練習し、記録を伸ばしてきた。令和5年度に出場した沖縄県高等学校新人体育大会で、与儀さんは三段跳、米城さんは走幅跳の種目でともに優勝することができた。運動部の、多くの高校生が目標と



中部商業の陸上部は、お互いにアドバイスし合いながら、男女一緒に練習に励んでいる姿が見られた

する高校総体では、1人3種類の陸上種目にエントリーできるそうだ。与儀さんと米城さんも三段跳の他、リレーや走幅跳などの種目に出場する予定だ。高校生活最後の参加となる今年のインターハイの目標は、与儀さんと米城さんのふたりで三段跳1位2位の、ワンツー勝利をすることを目指しているという。

陸上競技は 自分との勝負

陸上競技を通して学んだことをお聞きした。与儀さんは「挨拶や上下関係などの礼儀作法を学んだ」と話す。1年生でキャプテンになった米城さんは、「意見の違うメンバーを取りまとめるのに苦労したけれど、今は楽しく練習できている」と話してくれた。実際に練習の様子を見学させてもらったが、陸上部の男女一緒に準備運動をし、器具の用意や練習も仲良く行っていた。陸上部には外部コーチもいるが、普段は顧問の先生と相談しながら自分たちで練習メニューを決めている。与儀さんと



陸上部おそろいのピンクのジャージは、色がかわいいと大会などでも評判だという

米城さんは、学校での練習のほか南風原の公園に集合して、自主練をしているそうだ。学校外でも交流するふたりは、とても仲が良いと感じた。陸上部の顧問の先生によると、「高校で良い成績を残してもその後も陸上競技を続ける人は少ない」という。野球やバスケなど、他のスポーツに比べて観客が少ないのも、陸上競技を継続するモチベーションを保つ難しさのひとつかもしれない。三段跳の競技中、走る速さやステップに合わせて観客に拍手されるのが嬉しいと話した米城さん。競技を終えた後、自分たちの記録を抜かされないよう祈っているという与儀さん。仲間として、そして良きライバルとして、切磋琢磨しているふたりの今後の成長も楽しみだ。

シンガク図鑑
LINE 公式アカウント
やっています!

進学に役立つ最新情報を配信中!

シンガク図鑑 LINE 公式アカウントと
友達になろう!



今すぐ友達になる▶



スマホで
動画も
見れます!

●中部農林高等学校 (食品科学科)

チームで開発した ドラゴンフルーツの 長期保存法でW受賞

農家さんのリサーチから
始まったプロジェクト

「農家さんが抱える課題を解決したい」その思いでドラゴンフルーツ農家を訪ねたところ、長期保存が難しく利益が出づらいという課題が見えた。食品科学科の5名でプロジェクトチームを組み、保存方法について研究することにした。水分量の多いドラゴンフルーツを冷凍すると、解凍したときにドロップが出て甘味も薄まってしまう。その問題を解決するため、カットしたものをフードドライヤーで乾燥させ、水分を抑えたあと冷凍するという技術(デハイドロフリージング)を活用した。しかし、この方法にたどり着くまではいくつもの失敗があったという。ドラゴンフルーツの幹であるサボテンの粘りを利用してコーティングすると、ヌルヌルして食べられる状態ではなかつ

たり。食べやすいサイズにカットして乾燥させると、想定より小さくなってしまったこともあった。いろいろと試行錯誤した結果、ドラゴンフルーツの甘味は増し、栄養分はそのまま冷凍することが可能となった。この画期的な内容を、2023年OISTの高校生プレゼン大会で発表したところ、『SCORE!サイエンス in 沖縄』の優勝チームに選ばれた。そして2024年2月の『第9回高校生国際シンポジウム』では、文部科学大臣賞を受賞するという快挙を成し遂げた。今年7月にはシンガポールの大会へ出場予定で、英語での発表となるので語学の練習にも励んでいる。

農家の収益を上げ
SDGs的にも目標達成

保存方法の課題がクリアになった次は、ドラゴンフルーツの販売単価を上げ、農家さんの安定した収益につなげられるよう動いている。ドラゴンフルーツの皮の部分は全体の37%を占めるが、そのままでは硬くて食べることができず廃棄されてきた。SDGsの観点から

も皮の部分を活用できないか考えていたところ、うるま市で野菜の加工品を製造しているお店の協力を得て、ピクルスの試作品ができあがった。ドラゴンフルーツの保存方法に加え、皮の部分まで丸ごと活用できると、農家さんの増収にもつながるに違いない。今後、ピクルスなどの加工品はOEMで製造を委託することを考えている。また、開発した技術は中部農林高校で開放特許を取得して、申請があれば誰でも使える仕組みにする予定だという。農家や企業、地域のお店などたくさんの大人たちと出会って得た知識や経験は、とても貴重なものだと思う。卒業後は大学や留学、調理などそれぞれの道へと進む予定だ。プロジェクトを通して学んだことを生かし、沖縄から世界へ羽ばたくことを願っている。



DFプロジェクトで協力し合い、いろいろなことを乗り越えてきた5人。そのチームワークは特別な。



ピクルスにしたドラゴンフルーツ。冷凍加工品で保存でき、農家さんも喜んでくれてとても嬉しい。

進学に役立つ最新情報を配信中!
シンガク図鑑 LINE 公式アカウントと友達になろう!
やっています!

今すぐ友達になる▶



前當 叶希
Kanai Maetou
中部農林高校
食品科学科3年。

奥呂木 響
Hibiki Korogi
中部農林高校
食品科学科3年。

阿波根 青空
Sora Ahagon
中部農林高校
食品科学科3年。

石川 実夢
Miyu Ishikawa
中部農林高校
食品科学科3年。

伊波 心陽
Koharu Iha
中部農林高校
食品科学科3年。

沖縄の高校力 Dream Interview 農家の抱える課題を 冷凍技術と加工品で解決!

text by Nako Henza (C'est la vie) photo by Norikazu Shingaki

- 【実績】
- 2023年「SCORE!サイエンス in 沖縄」優勝
 - 2024年「第9回高校生国際シンポジウム」グランプリ・文部科学大臣賞

学び分野から
進路を探そう

気になる

分野別 解説

SHINGAKU NO SUSUME!

高校卒業後の進路を考えるのは早ければ早いほど選択肢が広がります。しかし、どうやって見つければいいのか、なにから手をつけていいのか、悩んでいる人も多いと思います。シンガク図鑑編集室では、独自調査した卒業後の進路実績のなかから気になる分野を取り上げて解説しています。気になる分野から進学先を深く理解するきっかけにしてください。

「人気の仕事」「気になる仕事」「気になる分野」はシンガク図鑑公式サイトにも掲載しています。



リベラルアーツが学べる大学

基礎を学び個人の能力を開花させる学び

リベラルアーツは「実用的な目的から離れた純粋な教養」と言われており、一般教養と人文学・芸術・心理学・数学・自然科学・社会科学などの基礎知識を横断的に学ぶプログラムです。環境問題や民族間問題などさまざまな社会問題が深刻化している現代、問題を解決するには人種、国籍、思想、文化を超えて持続可能な柔軟な発想が必要とされており、リベラルアーツ教育は注目されています。リベラルアーツを学ぶ学生の多くは将来の目標が定まっており、高学年の専門性につながる基礎として学んでいる人が多いようです。

この分野のある大学

… 長崎県 長崎大学	B27
… 福岡県 九州大学	B20
… 山口県 山口大学	B46
2010 岡山県 環太平洋大学	B38
2042 岡山県 ノートルダム清心女子大学	B40
… 神奈川県 横浜市立大学	B102
… 東京都 東京都立大学	B94
6028 東京都 法政大学	B99
6029 東京都 明治大学	B101
6030 東京都 立教大学	B104
… 東京都 早稲田大学	B105
6010 千葉県 神田外語大学	B78
… 千葉県 千葉大学	B89
… 埼玉県 埼玉大学	B82
6076 埼玉県 獨協大学	B97
… 茨城県 筑波大学	B91
… 秋田県 国際教養大学	B106

リベラルアーツを学べる大学の
情報はコチラ



図書館司書を目指す学校

司書教諭と図書館司書の違い

司書資格を得るには、司書資格取得に必要な科目を大学や短大・専門学校で履修することで、卒業と同時に資格を得ることができます。さらに、司書教諭になるには、公務員試験に合格する必要があります。基本的な仕事の内容にはほとんど違いはありませんが、在学中に受ける講習の内容に違いがありますので注意が必要です。司書教諭はあくまで一教員としてのポジションですので、図書館業務だけではなく、教鞭をとりながら働くことも多く大変ですが、生徒の役に立っていると感じられる、やりがいのある仕事と言えます。

この分野のある大学・専門学校

0004 沖縄県 沖縄国際大学	B11
1033 熊本県 熊本学園大学	B21
1004 福岡県 久留米大学	B23
2009 徳島県 徳島文理大学	B39
2036 広島県 広島女学院大学	B43
2010 岡山県 環太平洋大学	B38
2042 岡山県 ノートルダム清心女子大学	B40
4010 兵庫県 関西学院大学	B55
4004 兵庫県 神戸医療未来大学	B58
4021 兵庫県 神戸松蔭女子学院大学	B59
4072 兵庫県 武庫川女子大学	B64
4061 大阪府 大阪芸術大学	B49
4041 大阪府 関西外国語大学	B53
4041 大阪府 関西外国語大学短期大学部	B53
4003 大阪府 関西大学	B54
4046 大阪府 相愛大学	B61
4075 京都府 京都産業大学	B56
4059 京都府 龍谷大学	B65

…ほか

他にもあります
図書館司書を目指す
大学の情報はコチラ



学芸員を目指す学校

専門領域を持つ研究者

学芸員とは博物館や美術館、動物園、水族館、植物園などに働く職員のことを指します。学芸員になるには博物館に関する科目を履修することで資格を取得できます。資格取得後は博物館などに任用されることで学芸員として働くことができます。主な仕事は、資料の収集・整理、資料の保管・保存、資料の展示・活用、資料の調査研究、教育普及活動などです。学芸員には深い知識と研究が求められ、自分の専門領域を持ち継続的に研究が続けられる忍耐力とそれらを人々に知ってもらうためのプレゼンテーション力も必要となります。

この分野のある大学

0004 沖縄県 沖縄国際大学	B11
1019 宮崎県 九州医療科学大学	B17
1004 福岡県 久留米大学	B23
1032 福岡県 福岡大学	B33
2009 徳島県 徳島文理大学	B39
2036 広島県 広島女学院大学	B43
2027 広島県 福山大学	B44
2037 岡山県 岡山商科大学	B35
2042 岡山県 ノートルダム清心女子大学	B40
4010 兵庫県 関西学院大学	B55
4021 兵庫県 神戸松蔭女子学院大学	B59
4072 兵庫県 武庫川女子大学	B64
4061 大阪府 大阪芸術大学	B49
4020 大阪府 大阪国際大学	B50
4003 大阪府 関西大学	B54
4075 京都府 京都産業大学	B56
4059 京都府 龍谷大学	B65
5013 岐阜県 岐阜女子大学	B69

…ほか

他にもあります
学芸員を目指す大学の
情報はコチラ





看護教諭を目指せる学校

生徒に慕われる保健室の先生

看護教諭とはいわゆる保健室の先生ですが、看護教諭になるには看護教諭免許の取得が必要です。看護教諭には一種(大学卒)・二種(短大卒)・専修(大学院卒)の区分があります。大学などで養成課程を修了することで免許を取得した後、公務員試験に合格することで晴れてその自治体で看護教諭として働くことができます。児童や生徒の健康管理の観点から看護師や保健師の資格を取得して看護教諭に転職する人もいます。看護師資格が得られる大学では看護教諭資格も得られる場合もあるので関心のある人は確認してみましょう。

この分野のある大学・専門学校

0002	沖縄県	沖縄県立看護大学	B8
0007	沖縄県	琉球大学	B7
1014	佐賀県	西九州大学	B29
1065	福岡県	福岡看護大学	B31
1032	福岡県	福岡大学	B33
2009	徳島県	徳島文理大学	B39
2028	広島県	福山平成大学	B44
2014	岡山県	川崎医療福祉大学	B37
4084	兵庫県	兵庫県立大学	B63
5032	岐阜県	岐阜聖徳学園大学	B70
5025	石川県	金城大学	B71
6064	千葉県	城西国際大学	B85
1164	鹿児島県	奄美看護福祉専門学校	B135

看護教諭を目指せる大学の情報はコチラ



法学・政治学が学べる大学

論理的で多関心な人向きな学問

法学や政治学というと司法試験に合格し、弁護士や検察官、裁判官を目指す、政治家を目指すなど、結して考えがちですが、卒業後の進路は公務員、マスコミ、金融、商社、一般企業など幅広いのが特徴です。社会のルールに興味がある、社会問題解決に関心がある、国際問題に関心がある、国際関係を深く知りたい、論理的な思考が得意、中立的な立場で物事を考えられるなど、個性を活かせる学びと言えます。将来の目標がはっきりしていないなら法学や政治学を学んでおいて知識の幅を広げておくのも一つの手と言えます。

この分野のある大学

0004	沖縄県	沖縄国際大学	B11
1009	福岡県	九州国際大学	B19
1004	福岡県	久留米大学	B23
1032	福岡県	福岡大学	B33
2009	徳島県	徳島文理大学	B39
2037	岡山県	岡山商科大学	B35
4010	兵庫県	関西学院大学	B55
4022	大阪府	大阪経済法科大学	B48
4003	大阪府	関西大学	B54
4075	京都府	京都産業大学	B56
4059	京都府	龍谷大学	B65
5001	岐阜県	朝日大学	B68
6011	神奈川県	関東学院大学	B79
6021	東京都	専修大学	B88
6023	東京都	中央大学	B90
6028	東京都	法政大学	B99
6029	東京都	明治大学	B101
6030	東京都	立教大学	B104

…ほか

他にもあります
法律・政治学を学べる大学の情報はコチラ



機械工学が学べる学校

生活に欠かせない機械のスペシャリスト

機械を創るための知識や技術を学び科学するのが機械工学です。大型の工作機械から生産機械、ロボット、航空機、自動車、医療機器まで幅広い分野でさまざまな産業界に必要とされています。機械工学は力学を用いて企画、設計、製造を行いますが、近年ではSDGsの観点から少ないエネルギーで自然環境に悪影響を及ぼさない配慮が強く求められています。新たなエネルギー源の追求など時代とともに求められることも増えてきていますが、ものづくりの中でコツコツと地道な努力を積み上げていける人に向いています。

この分野のある大学

0010	沖縄県	沖縄職業能力開発大学校	B13
0007	沖縄県	琉球大学	B7
1035	福岡県	西日本工業大学	B30
1032	福岡県	福岡大学	B33
2009	徳島県	徳島文理大学	B39
2039	広島県	広島工業大学	B42
2027	広島県	福山大学	B44
4010	兵庫県	関西学院大学	B55
4069	大阪府	大阪産業大学	B51
4003	大阪府	関西大学	B54
4059	京都府	龍谷大学	B65
5028	福井県	福井工業大学	B75
6011	神奈川県	関東学院大学	B79
6023	東京都	中央大学	B90
6028	東京都	法政大学	B99
6029	東京都	明治大学	B101
9006	台湾	東海大学	B114

他にもあります
機械工学を学べる大学の情報はコチラ



電気・電子学が学べる学校

電気工学と電子工学の違い

電気工学は電気システムや電気エネルギーなどハードウェアに関する研究、電子工学はエレクトロニクスと言われ情報伝達処理における電子の流れを研究する学問です。スマートフォンを例にとると、電子回路が電子工学の分野で、バッテリーが電気工学の分野となります。電気工学と電子工学はそれぞれが専門分野を任せられながら協調して研究していきます。活躍の場は、電機・機械メーカー、半導体メーカー、自動車・鉄道・航空・運輸メーカー、通信・ソフトウェア企業など様々な分野となっています。

この分野のある大学・専門学校

0010	沖縄県	沖縄職業能力開発大学校	B13
0007	沖縄県	琉球大学	B7
1035	福岡県	西日本工業大学	B30
1032	福岡県	福岡大学	B33
2009	徳島県	徳島文理大学	B39
2039	広島県	広島工業大学	B42
2027	広島県	福山大学	B44
4010	兵庫県	関西学院大学	B55
4069	大阪府	大阪産業大学	B51
4003	大阪府	関西大学	B54
4075	京都府	京都産業大学	B56
4059	京都府	龍谷大学	B65
5028	福井県	福井工業大学	B75
6011	神奈川県	関東学院大学	B79
6023	東京都	中央大学	B90
6028	東京都	法政大学	B99
6029	東京都	明治大学	B101
9006	台湾	東海大学	B114

…ほか

他にもあります
電気・電子学を学べる大学の情報はコチラ



なぜ?なに?奨学金

奨学金最新ニュース

SHOUGAKUKIN NEWS

国の奨学金制度や学費無償化制度など、実用的な奨学金も増えてきました。これまで貸与が主だった市町村でも採用数は少ないものの給付型の奨学金を用意するところも増えてきています。奨学金については自ら積極的にアプローチするのが重要ですので、しっかりと情報収集し申請するようにしましょう!

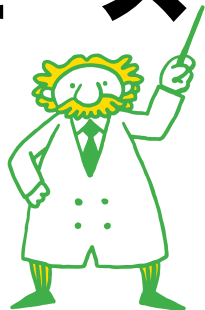

奨学金TOPIX①

2024年度から給付型奨学金の対象が拡大される

高等教育の修学支援新制度では、世帯の収入に応じて第1～第3区分と3段階の支援区分が設けられています。具体的には住民税非課税世帯など特に経済的に厳しい家庭が対象です。そのため、いわゆる中間所得層が対象から外れている点について、さまざまな意見がありました。そこで、政府は2024年度から、新たに第4区分(1/4を支援)を設け世帯年収600万円程度(4人世帯目安)まで拡充することを決定しました。ただし、全ての中間所得層ではなく、3人以上子どもがいる多子世帯、または私立の理工系、農学系、IT系分野に進学する家庭が対象となります。沖縄県の学生の修学支援新制度の採用率は予約採用だけでも4割を超えています。第4区分まで対象が広がることで、6割ほどの学生が支援を受けられる可能性があると考えます。

奨学金TOPIX②

2025年度から多子世帯の学費無償化って?

昨年12月にテレビやネットニュースなどで目にした人も多いと思いますが、政府は2025年度から多子世帯の子どもの大学授業料などを無償化する方針を表明しました。今回の方針も2020年度から開始された高等教育の修学支援新制度と同じく少子化対策が目的です。修学支援新制度との大きな違いは、保護者の“所得制限を設けない”という点です。つまり、全ての多子世帯が対象になるということです。本稿執筆時点(2023年12月28日)では詳細が明らかにされていないため、報道ベースの情報ですが、3人以上子どもがいる世帯の大学等の入学金と授業料を修学支援新制度の第1区分と同額の減免支援を行うというもののようです。ただし、表明はしたものの、制度設計に対して賛否の声が多く、具体的な中身が見えるまでは冷静に見守る必要があるでしょう。とはいえ、国が高等教育の無償化に向けて進んでいるのは確かです。成人年齢が18歳に引き下げられたいま、奨学金を自分ごととして捉えてほしいと思います。

奨学金TOPIX③

県内市町村に広がってほしい! 那覇市の給付型奨学金の特徴とは?

日本学生支援機構の調査では、2019年度時点で地方自治体が設ける奨学金の26.2%が給付型であることが報告されています。高等教育の修学支援新制度の開始以降、地方自治体でもさらに給付型奨学金を拡充させる動きが広がっていくと思われます。給付型奨学金の広がり自体は有難いことですが、課題点も残されています。ひとつは多くの地方自治体の奨学金では日本学生支援機構の給付型奨学金との併給を不可としていること。もう一点が支給開始時期の問題です。ほとんどの奨学金は進学後の支給であるため、合格発表後の納付金には対応できません。那覇市では、そういった課題点をクリアした独自の給付型奨学金事業を行っているのです。

2023年度募集内容

名称	那覇市給付型奨学金
給付内容	入学金 上限 282,000円(1回のみ) 授業料 上限 720,000円(各年次) 施設費 上限 200,000円(各年次)
応募要件(概要)	●沖縄県内の大学等への進学者 ●保護者が那覇市に3年以上在住 ●高校の成績が5段階で平均値4.3以上 ●4人世帯での世帯年収350万円以下(目安)
お問合せ	那覇市教育委員会 生涯学習課 TEL.098-917-3502

那覇市給付型奨学金の特徴

高等教育の修学支援新制度の不足分をカバー

高等教育の修学支援新制度による学費の減免額は、所得に応じて3段階の支援となっています。そのため、第2、第3区分の採用者はそれぞれ1/3、2/3の額の本人負担が生じます。那覇市奨学生では、それらの本人負担分を給付するという仕組みです。つまり、那覇市奨学生に採用されると、修学支援新制度の第1区分と同額程度の支援が受けられるのです。

施設費にも対応

修学支援新制度による学費の減免対象となるのは「入学金」と「授業料」のみです。私立大学や専門学校では、そのほかに「施設費」の納付が求められます。那覇市給付型奨学金では、国がカバーし切れていない「施設費」も給付対象としています。

合格発表後の納付金にも対応

現在、私立大学入学者の57.4%が総合型、推薦型選抜で入学しています(文科省:令和4年度国公私立大学、公私立短期大学入学者選抜実施状況)。つまり、私立大学進学者の6割近くが、10月～12月に入学金と前期分学費の納付が必要となっているのです。そのため多くの家庭では教育ローンを頼ることになりますが、教育ローンにも当然審査があり全員が利用できるわけではありません。那覇市給付型奨学金では、入学前に奨学金の給付対応も行っています。

国の奨学金制度や学費無償化制度など実用的な奨学金も増えてきました。特に那覇市給付型奨学生は、国が見落としている奨学金の課題点を見事にカバーしている独自の制度といえます。おそらく奨学金制度に詳しい優秀なスタッフの方々がち密に制度設計されたのでしょう。特に他県よりも総合型、推薦型選抜での進学割合の高い沖縄県では、入学前給付という仕組みはとても重要です。那覇市と同様の取り組みが、他の市町村にもぜひ広がってほしいと思います。

駅もコンビニも
本屋さんも…
便利ですよわ

なぜ?なに?奨学金

奨学金あるある

SHOUGAKUKIN ARUARU

あいひゃ〜、 奨学金の予約申請もう 終わってるやしえ〜

いわんこっちゃありません。日本学生支援機構奨学金の予約採用の申請は給付奨学金・貸与奨学金ともに3年生の4月〜7月ごろです。募集時期は高校によって違いますので、3年生になったら早めに進路の先生に確認しましょう。

進学したらバイトするから どうにかなるやしえ〜

保護者の経済的な負担を考え、勉強とバイトを両立させて生活費に充てている学生は確かにいます。しかし、病気になったり、バイトがなかなか見つからないなど、必ずしも計画通りにいかない場合もあります。自分の気持ちはしっかり親に伝えつつ、もしの場合は遠慮なく頼ることも親孝行です。

こんなことにならな
いために
も余裕
のある
計画
をね!

全治1ヶ月



別にオレは就職だから 関係ないんあらに

確かに奨学金は進学する人のための制度です。しかし、3年生の後半になってやっぱり進学したいと思ったときにはもう奨学金の予約申請は終了しています。もし、少しでも可能性がある人はためらわずに申請しておきましょう。見事就職したときには奨学金を辞退するだけです。君が辞めたことでだれかに迷惑をかけることもありません。

奨学金の予約が 通ったので安心さあ

そこで安心してはいけません。日本学生支援機構の奨学金が振り込まれるのは、進学後の4月〜7月ごろです。しかも月々ですので、入学や学費の入学前費用に充てるのは難しいのです。進学前に必要な費用は別途準備する必要がありますので注意しましょう。

奨学金は通ったから 大丈夫ってば!

母「奨学金の手続きはもう大丈夫なの?」
学生「だから通知が来ているからもう大丈夫っていつてるさあ。進学後にはちゃんと振り込まれるハズよ。」
イヤイヤ、奨学金の予約申請が通っただけでは振り込まれません。大学や専門学校に進学後に最終手続きを行わなければなりません。大学や専門学校から説明がありますので聞き逃さないように注意しましょう。

できるだけ安っさる アパート探しょ〜

東京や大阪の大都市圏でも少し離れば、不便ではありますが30,000〜40,000円程度のアパートも探せます。しかし「バイト先がない」「どこに行くにも交通費がかかる」などのデメリットもあります。あまりにも学校までの交通の便が悪いと、学校そのものに通うことが面倒になり、最悪の事態を招きかねません。便利さと金額のバランスを取りながらじっくり考える必要があります。



入学金も初回の学費も 支払ったから もうお金は大丈夫だよ

大学でも専門学校でも、入学金や学費以外に教科書代や制服代など、入学要項に記載されていない費用が必要です。学校によりさまざまですが、教科書代だけでも50,000円ほどは必要ですので、あらかじめ余裕を持って用意しておきましょう。

学生寮が8万円って 高いんじゃないの〜

地方だと沖縄より安い場合もありますが、大都市圏だとどうしても家賃は高くなります。最近では朝夕食付きで45,000〜80,000円の学生会館もあり、食事付きでこの金額なら安いと思っていでしょう。なんといっても健康が心配ですから。学校によっては遠距離からの学生に対して格安の食事付寮を準備しているところもあります。数は限定されますが沖縄県が運営する学生寮も食事付きで25,000〜45,000円と格安です。

奨学金はお父さんが 借りてるんだから、がんばらんと メーゴースーだよ

がんばらんとメーゴースーはいいとして、奨学金は学生本人が借りています。お父さんが返していく気持ちがあるのは大変素晴らしいですが、本人が借りて本人が返していくことを教えるのも大切なことかと思えます。「自分の大切なお金だからがんばらんと損するよ」と励ましてあげてください。

はあ? 週3〜4日の バイトで10万円近くも 稼げるわけないだろう

県外、とくに大都市圏では時給が1,000円〜1,400円というも珍しくありません。バイトを必須とした資金計画はオススメできませんが、1日4時間、週4日バイトすると64,000円〜89,600円になります。あくまで学業が本分ですので、勉強との両立が可能な限りを前提にしてほしいものです。

国の奨学金

高等教育の無償化制度

もらう奨学金 給付型奨学金(高等教育の修学支援新制度)

国が運営する給付型奨学金と授業料等減免制度

2020年度から始まった「高等教育の修学支援新制度」により、日本の奨学金の姿が様変わりしました。返済不要の給付型奨学金に加えて、進学先の入学金と授業料減免の両面から支援が受けられます。対象となるのは、住民税非課税世帯など特に経済的に厳しい家庭ですが、所得の低い沖縄の多くの家庭にとっては心強い制度と言えます。また、貸与奨学金との併用もできますので、自立進学の可能性も高まります。なお、給付奨学金を利用できる進学先は国または地方公共団体から一定の要件を満たすことの確認を受けた学校です。



■給付型奨学金の年間給付額

区分	国公立		私立	
	自宅通学	自宅外通学	自宅通学	自宅外通学
第1区分	350,400円	800,400円	459,600円	909,600円
第2区分	234,000円	534,000円	307,200円	607,200円
第3区分	117,600円	267,600円	153,600円	303,600円

■授業料等免除の上限額(年間)

学種	採用区分	国公立		私立	
		入学金	授業料	入学金	授業料
大学	第1区分	280,000円	535,800円	260,000円	700,000円
	第2区分	188,000円	357,200円	173,400円	466,700円
	第3区分	94,000円	178,600円	86,700円	233,400円
短期大学	第1区分	169,200円	390,000円	250,000円	620,000円
	第2区分	122,800円	260,000円	166,700円	413,400円
	第3区分	56,400円	130,000円	83,400円	206,700円
専門学校	第1区分	70,000円	166,800円	160,000円	590,000円
	第2区分	46,700円	111,200円	106,700円	393,400円
	第3区分	23,400円	55,600円	53,400円	196,700円

※詳細は文部科学省のホームページでご確認ください。

申請方法とスケジュール

給付奨学金への申請は高校の在学中に申請する「予約採用」と大学や専門学校などに進学後に申請する「在学採用」があります。予約採用の申請期間は4月～7月となっており早いところでは4月から開始されますので、自分が対象かどうかは3年生になる前にしっかり保護者や先生がたと相談し、関係書類を入手しておきましょう。4月に3年生に進学し、学校

の先生などと相談しながら、インターネットでJASSOに申込みすることになります。候補者決定は秋ごろにJASSOから高校などを通じて生徒本人に通知されます。入学時に採用候補者通知を進学先の大学等へ提示し、JASSOへの進学届の届出を行なってください。入学金や授業料の減免については進学先での手続きになります。

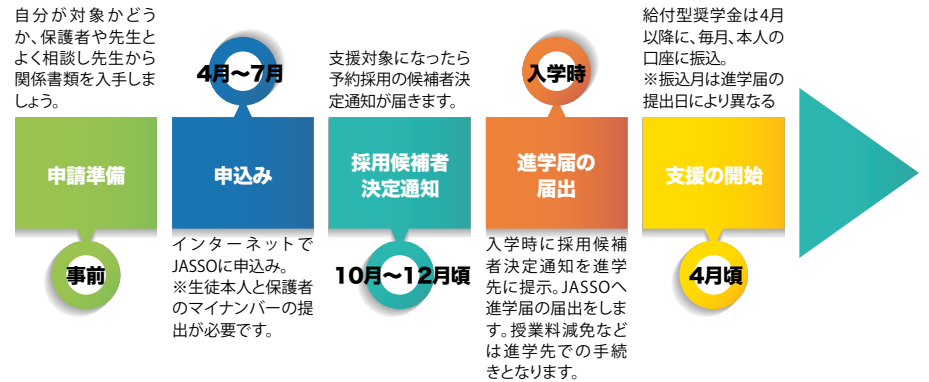

家計の経済状況により支援額が異なります

左の表の給付額と免除額は、住民税非課税世帯で満額支給された場合の支援額となっています。満額支援の条件は家族の年収約270万円以内が目途となりますが、約300万円以内で2/3、約380万円以内で1/3の支援となります。(本人(18歳)・父(給与所得者)・母(無収入)・中学生の家族4人世帯を例とした場合)日本学生支援機構では君たちが支援対象になるかどうかを確認ができる「進学資金シミュレーター」を用意しています。操作は簡単ですのでまずは確認してみましょう。

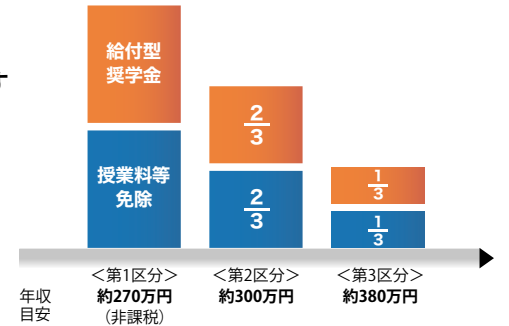

実質的に成績基準を撤廃 必要とするすべての子どもたちが支援を受けられるように

支援者対象者は、「世帯収入や資産の条件を満たしていること」と「進学先で学ぶ意欲がある学生であること」などの条件を満たす学生全員です。大学などへの入学後の申込みでも、学修の意欲や目的、将来の人生設計が確認できるなどの条件を満たせば支援の対象となることができます。



スマートフォンにも対応

国の奨学金

日本学生支援機構奨学金

か
り
る
奨
学
金

日本学生支援機構 貸与奨学金

も
っ
と
も
利
用
し
や
す
い
の
貸
与
型
奨
学
金!

すべての大学・短大と、ほとんどの専門学校進学者が利用できるもっとも代表的な奨学金が、国の運営する日本学生支援機構貸与奨学金です。返還義務のある貸与型の制度ですが、利子の付かない「第一種」と

返還時に利子が付く「第二種」の2種類に加え、入学時の準備資金として特別に上限50万円まで一括で借り入れられる「入学時特別増額貸与奨学金」制度もあります。

日本学生支援機構貸与奨学金

奨学金種別	貸与額	学校種別	国公立		私立		学力基準
			自宅	自宅外	自宅	自宅外	
第一種奨学金 (無利子)	最高月額	大学 短大・専門	45,000円	51,000円	54,000円	64,000円	■第一種奨学金(無利子) 【予約採用の場合】 次の①②のいずれかに該当する者 ①成績が5段階評価で3.5以上 ②住民税非課税世帯 【在学採用の場合】 次の①②のいずれかに該当する者 <新入生> ①大学・短大(3.5以上)、 専門(3.2以上) ②住民税非課税世帯 <2年次以上> ①学部学科の成績上位1/3以内 ②住民税非課税世帯 ■第二種奨学金(有利子) ・実質的に成績基準は無く世帯収入のみで審査
	その他月額	大学 短大 専門学校	30,000円 20,000円	40,000円 30,000円 20,000円	40,000円 30,000円 20,000円	50,000円 40,000円 30,000円 20,000円	
第二種奨学金 (有利子)	貸与月額	学校種別、進路にかかわらず、2万円～12万円の中から1万円単位で希望額を選択 ※私立大学(薬・獣)の場合は、2万円の増額(14万円)が可 ※私立大学(医・歯)の場合は、4万円の増額(16万円)が可					
入学時特別増額 貸与奨学金 (有利子・一時金)		学校種別、進路にかかわらず、10万円、20万円、30万円、40万円、50万円から選択					

申請方法

日本学生支援機構奨学金の申請は、高校3年生の時点で申し込む「予約採用」と進学後に進学先を通して申し込む「在学採用」の2種類があります。

予約採用 | 例年、3年生の4月～7月にかけて予約採用の募集機会が3回設けられています。ただし、募集回数や締切日は高校サイドに一任されています。そのため、高校によっては4月～5月の1回目しか行わないことがあるので、奨学金案内を聞き逃さないように注意しましょう。

在学採用 | 在学採用は進学後に進学先の学校を通して申し込みます。奨学金がどうしても必要な場合には予約採用を申請しておくことをおすすめします。

予約採用 | 申請時期 | 高校3年生

在学採用 | 申請時期 | 進学後

※申請時期は高校や進学先により異なりますので、必ず事前に高校で確認してください。

第一種と第二種はなにが違う?

第一種と第二種は、利子が付くか付かないかの違い以外にも、採用基準と貸与額に違いがあります。大学進学の場合、第一種の学力基準は評定平均値が3.5以上、貸与額は2万円から最大6万4千円から選択となっています。第二種の学力基準は成績が平均以上となっています。貸与額は2万円から最大12万円(医・歯は16万円、薬・獣は14万円)までで1万円刻みで選択することができます。第一種と比較して金額が大きく、県外進学希望者にとっても十分な額となっています。

第一種

評定平均値3.5以上
月額2万円～6万4千円

第二種

平均以上の成績
月額2万円～12万円

(大学進学の場合)

入学時特別増額

貸与奨学金制度ってなに?

進学の最初の年度は入学金や進学準備金など、2年目以降よりも特別な費用が必要です。そのために日本学生支援機構では50万円を上限に特別な増額ができます。これも同じく予約採用時に申し込むことができますので、忘れずに申請するようにしましょう。ただし、進学後の振込となるためご注意ください。



沖縄県の奨学金

沖縄県県外進学大学生奨学金 沖縄県国際交流・人材育成財団奨学金

もらう
奨学金

沖縄県県外進学大学生奨学金 2017年より実施開始! 県初の給付型奨学金

グローバル人材の育成を目的に、能力があるにも関わらず経済的な理由で県外進学が困難な学生に対し、県外難関大学への進学を促進する制度としてスタートした県外進学大学生奨学金。対象となる進学先は国が認定するスーパーグローバル指定大学35校となっています。(国公立大学22校・私立大学13校、大学院大学1校は除く)
応募基準は学習成績が上位(平均評定値4.0以上)、4人家族でおおむね年収597万円以下の世帯となっていますので、対象となる人はぜひ応募しましょう。

月額7万円は
大きい!!



沖縄県県外進学大学生奨学金(スーパーグローバル大学進学者対象)

採用人数	区分	給付額/月額	給付時期	申込先・募集時期
25名程度	入学支援金	300,000円以内 (入学金及び授業料の負担軽減)	入学金納入時期	<申請資格> 県内高校在学者 ※高校進学者(卒業後2年以内)含む <申込先> 在学高校または卒業高校 <募集時期> 8月頃 ※詳しくは連絡先で確認して下さい。
	月額奨学金	年額840,000円 (月額70,000円)	4~5, 7, 10, 1月 年4回に分けて給付	

※下記指定大学を必ず選択。

沖縄県教育庁教育支援課 給付型奨学金担当室 TEL.098-866-2711

■ スーパーグローバル大学指定校

トップ型

北海道大学、東北大学、筑波大学、東京大学、東京医科歯科大学、東京工業大学、名古屋大学、京都大学、大阪大学、広島大学、九州大学、慶應義塾大学※、早稲田大学※

牽引型

千葉大学、東京外国語大学、東京藝術大学、長岡技術科学大学、金沢大学、豊橋技術科学大学、京都工芸繊維大学、岡山大学、熊本大学、国際教養大学、会津大学、国際基督教大学※、芝浦工業大学※、上智大学※、東洋大学※、法政大学※、明治大学※、立教大学※、創価大学※、立命館大学※、関西学院大学※、立命館アジア太平洋大学※

※=私立大学、その他は国公立大学

かりる
奨学金

沖縄県国際交流・人材育成財団奨学金 沖縄県の学生のための奨学金

沖縄県が運用する「国際交流・人材育成財団奨学金」は、両親のいずれかが沖縄県に住民登録している学生が対象となります。額面的に月額40,000円～

55,000円と国の奨学金と比較しても遜色がなく無利子であることも特長です。

沖縄県国際交流・人材育成財団

区分	大学	給付額	給付時期	申込先・募集時期	備考	
国公立	自宅通学	45,000円	45,000円	45,000円	<申込先> 財団に直接申し込み <予約申請> 9月中旬～10月中旬(大学・短大のみ)	奨学金は無利子。他の奨学金との併用は不可(給付型奨学金との併用は可)。応募書類は、財団のホームページからダウンロードできるほか、各高校にも資料が配布されているので、まずは連絡先で確認して下さい。
	自宅外通学	50,000円	50,000円	50,000円	<定期申請> 3月中旬～4月下旬	
私立	自宅通学	50,000円	50,000円	50,000円	<申込先> 専門学校には予約採用無し	
	自宅外通学	60,000円	60,000円	60,000円	<定期申請> 3月中旬～4月下旬	

沖縄県国際交流・人材育成財団 TEL.098-942-9213(奨学課)

申請時期と申請方法

沖縄県国際交流・人材育成財団の奨学金も日本学生支援機構奨学金と同じく事前に予約申請することが可能です。申請方法としては、本人が直接財団へ申請することになります。日本学生支援機構奨学金と重複して申請することができますが、採用されるとどちらか一方を選択しなければなりません。

<予約申請者>の奨学金の支給は6月(4~9月分)・10月(10~12月分)・1月(1月~3月分)と3回に分けて実行されます。
<定期申請者>の奨学金の支給は7月(4月~9月分)・10月(10~12月分)・1月(1~3月分)と3回に分けて実行されます。

予約申請

予約募集9月中旬～10月中旬
採用決定11月中旬～下旬

定期申請

在学募集3月中旬～4月中旬、
採用決定6月中旬～下旬

市町村の奨学金

市町村育英基金／進学準備資金

もらう奨学金

市町村の給付型奨学金
市町村でも給付型がぞくぞく新設

国や県で給付型奨学金が創設されるなか、市町村でも給付型の奨学金がぞくぞく新設されています。一部条件付き返還免除の貸与型もありますが、今後市町村でもますます充実してくるものと思われます。

市町村の給付型奨学金・返還免除奨学金など

市町村	給付型奨学金	条件	問い合わせ先
与那国町	給付型奨学金 月額 50,000円	毎年4月1日を基準として、2か年以上前から引き続き与那国町に住所を有する者の子又はこれに準ずるものであって、当該住所を有する者の扶養を受けている者であり、かつ、大学（学校教育法 第1条に規定する大学のうち、修業期間が4年以上）に進学及び在学する学生で、修学の意欲と能力を有するにもかかわらず、経済的理由により学費の支弁が困難と認められる者。 ※掲載した内容は、変更の可能性がありますので、詳しくはお問い合わせください。	与那国町教育委員会 総務課 TEL. 0980-87-2002
石垣市	石垣市奨学給付金奨学生 月額 50,000円	石垣市にある高等学校を卒業した者で国内外の大学（外国の大学も含む）・短大・専門学校・高等専門学校4年以上に在学している者。採用枠:3名。申請時期:9～11月。評定平均値4.0以上、1年間の総所得金額が、石垣市の定める所得基準額以下であること。給付期間:大学等の正規の修学期間	石垣市教育委員会 総務課 TEL. 0980-87-5077
	後援用算奨学給付金奨学生 月額 50,000円	石垣市にある高等学校を卒業した者で国内外の大学に在学している者。採用枠:1名。申請時期:9～11月。評定平均値4.0以上、1年間の総所得金額が、石垣市の定める所得基準額以下であること。 給付期間:大学等の正規の修学期間。	石垣市教育委員会 総務課 TEL. 0980-87-5077
竹富町	給付型奨学金（返還免除） 月額 50,000円	竹富町に1年以上住所を有する者。大学等を卒業し6年以内に幼稚園教諭・保健師・看護師・保育士・管理栄養士等として竹富町又は竹富町役場で就職する者。	竹富町教育委員会 TEL. 0980-87-6255
宮古島市	月額 30,000円	(1) 市内に居住する者の子であること。ただし父、母がいなくても、その者が市内に住所を有すること。(2) 経済的理由で修学が困難であると認められること。(3) 市内の県立高等学校の卒業年度にある者で、次年度の大学入学を予定している者。(4) 出願時までの評定平均が5段階評価の4.3以上であること。(5) 学校長の推薦を受けた者であること。 採用2名以内。	宮古島市教育委員会 教育総務課 TEL. 0980-73-1970
糸満市		令和5年度より奨学金制度の変更を予定。内容は調整中。	

市町村の給付型奨学金・返還免除奨学金など

市町村	給付型奨学金	条件	問い合わせ先
那覇市	入学金 上限 282,000円	保護者が那覇市に3年以上引き続き住所を有する者で、沖縄県内の大学・短大・専門学校・高等専門学校4年・職業能力開発大学校に進学する者。申請書類提出時期:7月。評定平均値4.3以上、生活保護世帯・市民税非課税措置を受けた世帯・世帯収入が生活保護基準額に1.3を乗じた額以内となる世帯。採用15人程度（予算の範囲内）	那覇市教育委員会 生涯学習課 TEL. 098-917-3502
	授業料 各年次上限 720,000円		
	(新設)施設費 各年次上限200,000円		
豊見城市	給付奨学金 1年次60万円/年以内 ※既存学者30万円/年以内 2年次以降30万円/年以内	本人又は保護者が豊見城市に住所を有し、経済的理由により修学が困難と認められる者で、かつ学業、人物とも優秀な者。その他個別の資格要件有り（家計支持者が生活保護を受けている者、評定平均が7割以上等）1年次は、入学前までに支給（既在学者は7月頃）2年次以降は、当該年次支給。募集期間は、前年の11月から3月頃（既在学者は4月頃）	豊見城市教育委員会 教育総務課 （豊見城市育英会事務局） TEL. 098-850-0961
	資格取得目的償還免除奨学金 ①月額2万円+②通常貸与奨学金の貸与額（①が償還免除対象）①のみでも可	浦添市に1年以上住所を有する者の子弟で、保育士・社会福祉士・介護福祉士の資格を取得。卒業後、浦添市内事業所で一定期間勤務することで、勤務月数に応じて月額20,000円を償還免除。	浦添市教育委員会 教育総務課 TEL. 098-876-1234 （内線6012）
浦添市	給付型奨学金 ①月額5万円（県外大学等） ②月額2.5万円（県内大学等）	浦添市に3年以上住所を有する者で、引き続き浦添市に住所を有する者の子弟。短期大学・大学、国立の高等専門学校（4年生に進学見込みのある者）、国外の大学又は都道府県知事が認可した専修学校の2年課程以上の専門課程に進学を予定している者（在学宅留、通信教育通信教育及び大学院を除く）家庭の経済事情・成績4.0以上、採用（若干名）、募集は11月頃（入学前申請） 詳細については浦添市ホームページまたは浦添市教育総務課に確認。	浦添市教育委員会 教育総務課 TEL. 098-876-1234 （内線6012）
	給付型奨学金 ①月額 20,000円 ②月額 10,000円 ③月額 20,000円	北谷町に1年以上住所を有するもの。①県外大学・短大・専門学校・高等専門学校（4年以上）②県内大学・短大・専門学校・高等専門学校（4年以上）③国外留学生に学費の一部を給付。評定平均値3.5以上。市町村民税の所得割が非課税の者。申請受付は4月。 ※高等教育の修学支援新制度との併用不可	北谷町教育委員会 教育総務課 TEL. 098-982-7704
沖縄市	給付型奨学金（入学支度金） 対象経費＝入学金及び施設整備費 給付額 30万円以内	①高等学校に在籍し、翌年の3月末に卒業見込みの者又は高等学校卒業程度認定試験に合格後1年以内の者で大学等に入学していない者 ②沖縄県内に所在する大学等へ進学する者 ③大学等へ進学する意欲のある者 ④経済的理由により大学等に入学が困難であると認められる者 ⑤申請時点で、本市に住民登録して3年以上の者 ⑥奨学生候補者として、過去に当該申請をしたことのない者 ※掲載した内容は、令和4年時点の内容であり、変更の可能性がありますので、詳しくはお問い合わせください。	沖縄市教育委員会 教育総務課 TEL. 098-934-0044

市町村の給付型奨学金・返還免除奨学金など

市町村名	給付額	条件等	問い合わせ先
高平納町	町立高平納外語塾 授業料免除	高平納町に3年以上住所を有する者及び生計を一にする保護者が3年以上住所を有し引き続き居住する者が対象。全日制週5日8:30~16:35まで2年間、科目は英語・パソコン・一般教養(地球文化・マナー講座・キャリア教育講座等)。1学年15名以内。授業料は全額免除。勉学の達成度、資格取得に応じ奨学金を支給(月額上限50,000円)。	高平納外語塾 TEL. 098-956-1616
	奨学金 月額上限 50,000円		
恩納村	給付型奨学金 ①県外大学等 年間 200,000円 ②県内大学等 年間 100,000円	大学(短大、専修学校)等へ入学する者(高等学校新卒者に限る)、高専4年・5年に在学する者で①日本国籍を有し、1年以上引き続き恩納村内に住所を有する村民の子弟②高等学校又は高専1年次から3年次までの学業成績の評定平均が3.5以上の者③申請者と生計を一にする家族の家計支持者(父母等)の市町村民の所得割合が非課税の者。 採用枠：各10人	恩納村教育委員会 学校教育課 TEL. 098-966-1209
名護市	給付型奨学金 ①県内 月額 40,000円 ②県外 月額 50,000円	家計支持者が名護市に1年以上住所を有しており、高等学校等に在学し、次年度大学等に進学予定である者。但し、名護市の定める所得基準や平均評定等要件を満たす者とする。詳細についてはホームページまたは名護市教育委員会総務課に確認。	名護市教育委員会 総務課 TEL. 0980-53-1216
今帰仁村	今帰仁村給付型奨学金 月額 45,000円以内	保護者が今帰仁村に2年以上住所を有する者で、今帰仁中学校を卒業しており、経済的理由により進学が困難と認められる者で、かつ文化、スポーツ、学業に秀でた者。その他個別の資格要件有り(校長推薦を受けている者、評定平均が4.0以上など)	今帰仁村教育委員会 学校教育課 TEL. 0980-56-2645
伊是名村	高等学校等(※1)：月2万円 大学等(※2)：月3万円	(※1) 高等学校等→高等学校(専攻科および別科を除く)、中等教育学校の後期課程(専攻科および別科を除く)、特別支援学校の後期部、高等専門学校の第1学年から第3学年まで、専修学校の高等課程 (※2) 大学等→大学の学部、短期大学の学部、高等専門学校の第4学年及び第5学年、専修学校の専門課程 ○要件：日本国内にある大学等及び高等学校等へ進学する者又は在籍している者、学業成績が優秀であると認められる者、経済的理由により進学が困難であると認められる者、保護者が本村に3年以上引き続き住所を有する者、日本国籍を有している者又は別途定める在留資格を有している者、伊是名中学校を卒業した者又は卒業予定の者。 今年度の募集定員は大学等在籍者1名。	伊是名村教育委員会 TEL. 0980-45-2318

かりる奨学金

市町村の貸与型奨学金
君たちの住む市町村にも奨学金があります

沖縄県の各市町村も奨学金を設けています。全国的にみても市町村レベルで奨学金を設けているのは珍しく、沖縄県の学生はチャンスが多いといえます。支給額は年間24万円~72万円と市町村によってさまざまです。国や県の奨学金と併用を可能としている市町村が多いので自分の住む市町村の情報をチェックしてみましょう。



かりる奨学金

進学準備資金
進学前に支給される進学準備資金が充実

国や県の公的奨学金において課題となっているのが奨学金の支給時期です。運営上どうしても支給時期が進学後の5月~7月ごろからの開始になる国や県と違い、基金として運用している市町村では、進学前に

一部支給する制度を設けるところが増えてきました。自分の住む市町村情報をしっかりチェックしておきましょう。

■進学準備資金(進学支度金)制度を設けている市町村

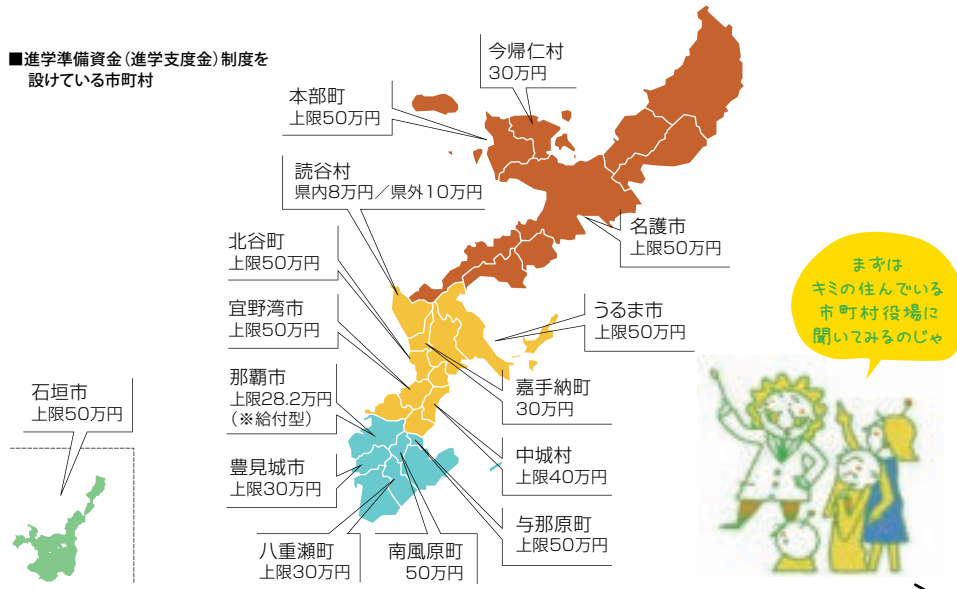

各市町村の貸与型奨学金一覧は次のページ →

市町村の貸与型奨学金一覧

市町村の貸与型奨学金

市町村名	募集期間	貸与額		貸与期間	返済方法	返済開始時期	貸与条件	貸与対象	貸与種別	貸与内容	
		募集額	貸与額								
与那国町奨学金 0980-87-2002		¥500,000	¥500,000	○	○	○	可	採用数0名 (申請数0名)	2月期 ～3月期	入学時に支給 家庭の経済事情優先 ※与那国町給付型奨学金との併用は不可	
石垣市教育委員会 0980-82-2354		¥840,000	¥840,000	○	○	○	可	採用数5名 (申請数1名)	9～11月期	4月下旬	成績と家庭の経済事情 貸付型のほか給付型奨学金制度も実施。※入 学一時金の貸付も可 (30万・50万円から選択)
多良間村教育委員会 0980-79-2834		¥260,000	¥260,000	○	○	○	可	採用数5名 (申請数1名)	4月	4月	家庭の経済事情優先 本人の成績、健康状態など
竹富町教育委員会 0980-87-6255		¥50,000	¥50,000	○	○	○	不可	採用数2名 (申請数1名)	5月期 12月2日～ 1月17日	4月	在学証明書による、書類審査
渡嘉敷村教育委員会 098-982-2120		※奨学金事業は行っていない									
座間味村教育委員会 098-987-2152		¥260,000	¥260,000	○	○	○	可	採用数0名 (申請数0名)	4月期	審査終了後第 月に支給	家庭の経済事情優先
読者村教育委員会 098-989-2635		県内枠ととも 大・短 60万円 専 門 30万円		○	○	○	可	採用数0名 (申請数0名)	3月21日	審査 終了後	家庭の経済事情優先
東国村教育委員会 098-889-2449		¥200,000	¥260,000	○	○	○	可	採用数0名 (申請数0名)	4月1日 ～4月	4月1日 以降	在学証明書及び成績証明書 健康診断書、資金及び所得証明書
久米島町教育委員会 098-985-2287		上級中学校(入学金発生) 上級中学校(入学金発生)		○	○	○	不可	採用若干名	2月中旬～ 3月中旬	4月	家計上学習の支給が困難なもの 県内・大学36万円、専門学校30万円 県外・大学42万円、専門学校36万円 ※高校も対象、島内10万、島外24万
糸満市人育成奨学金 098-840-8180		令和5年度より奨学金制度の変更を予定。内容は調整中。									
八重瀬町教育委員会 098-938-1531		¥260,000	¥480,000	○	○	○	不可	採用数5名 (申請数1名)	4月中	7月	家庭の経済事情優先 入学科(進学奨学金)の貸与有り (年額もしくは上級30万円)
南城市教育委員会 098-917-5281		¥260,000	¥480,000	○	○	○	不可	採用数5名 (申請数1名)	4月期	7月	成績と家庭の経済事情
豊見城市教育委員会 098-850-0981		30万円以内		○	○	○	可	採用若干名	11月 ～3月	決定後 (12月～)	学習としての貸与は実施せず、入学準備金と して貸与を行う。 ※高専等の進学支援新制度開始に伴い学費 貸与は停止予定。
南風原町教育委員会 098-889-2620		¥540,000	¥660,000	○	○	△	不可	採用数1名 (申請数1名)	4月期～4 月中旬	8月	成績と家庭の経済事情、県内在住者 専門学校は「学費基本法」に定めると特例と 認められる時に該当します 入学準備金500,000円 定率期間 4年～10年
(公財)那覇市教育委員会 098-843-9090		¥260,000	¥600,000	○	○	○	不可	採用数10名 (申請数10名)	4月1日 ～1月	7月	成績と家庭の経済事情優先 予約募集あり 募集時期 7月上旬～12月下旬
浦添市教育委員会 098-876-1234		年額18～30万円		○	○	△	不可	採用数0名 (申請数0名)	4月2日～ 4月20日	7月	家庭の経済事情、成績2.5以上、前年度より県 内(月額2.5万円、2万円、1.5万円から選択) 県外(月額3.5万円、2.5万円、2万円、1.5万 円から選択) 奨学金目的(保護士・社会福祉 士・企業福祉士) 生涯学習奨学金あり
与那国町教育委員会 098-845-3381		¥400,000	¥500,000	○	○	○	不可	採用数2名 (申請数1名)	3月中	6月中	成績優先、家庭の経済事情 入学準備金制度あり・4月、10月の申込 ※金 額は50万円以内、10万円単位での選択も可
西原町人育成会 098-845-2655		¥260,000	¥480,000	○	○	○	不可	採用数2名 (申請数1名)	3月期 ～1月	4月	家庭の経済事情優先
中城村教育委員会 098-895-3235		¥300,000～ ¥480,000		○	○	○	可	採用数4名 (申請数4名)	4月期～1月	7月	家庭の経済事情優先 支給額 月額5,000～40,000円いずれか選択、 入学準備金制度あり、 6月-11月申請 20-40万円から選択
北中城村教育委員会 098-825-3732		¥260,000	¥480,000	○	○	×	可	採用数9名 (申請数1名)	<春季> 3月期～1月 <夏季> 6月期～1月	予約:5月 通常:7月	家庭の経済事情優先 制度(貸付)状況による
宜野湾市教育委員会 098-882-8288		¥500,000	¥500,000	○	○	○	可	採用数5名 (申請数1名)	4月期 ～1月	4月	家庭の経済事情と成績 入学準備金制度あり(5月、11月の申込) ※金額 は奨学金と同額

市町村の貸与型奨学金

市町村名	募集期間	貸与額		貸与期間	返済方法	返済開始時期	貸与条件	貸与対象	貸与種別	貸与内容	
		募集額	貸与額								
北谷町教育委員会 098-982-7704		¥360,000	¥600,000	○	○	○	可	採用数8名 (申請数8名)	4月期 ～1月	7月	家庭の経済事情優先 ※給付型奨学金との併用は不可 入学準備金貸付制度あり(30万・40万・50万円か ら選択) ※その他奨学金と併用可
嘉手納町人育成会 098-982-9278		30～33万円	50～55万円	○	○	○	可	採用数22名 (申請数25名)	<春季> 3月～4月 <秋季> 7月～8月	<春季> 4月 <秋季> 10月	成績と家庭の経済事情 (県内) 大学30万円、専門学校33万円 (県外) 大学50万円、専門学校55万円 入学準備金貸付制度あり (30万円/10名)
読谷村教育委員会 098-982-9278		¥480,000	¥600,000	○	○	○	不可	採用数32名 (申請数32名) <春季> 採用数7名 (申請数7名)	<春季> 4月期～1月 <秋季> 8月期～1月	<春季> 4月 <秋季> 10月	家庭の経済事情優先、専門学校は前年申請時 校・専攻年度2年以上 入学準備金あり 県内4万円、県外10万円(希望者のみ)
(公財)沖縄市教育委員会 098-938-8520		県内 3・4・5万円 県外 5・6・7万円		○	○	○	不可	採用数12名 (申請数12名)	4月1日 ～1月	7月	成績と家庭の経済事情
うるま市教育委員会 098-812-7111		¥260,000	¥600,000	○	○	○	可	採用数17名 (申請数17名)	4月	7月	成績と家庭の経済事情 入学準備金制度あり、3 月・11月申請受付、 (30～40・50万円から選 択)
恩納村奨学金 098-986-1209		¥300,000	¥420,000	○	○	○	可	採用数21名 (申請数21名)	4月期 ～1月	6月に一度支 給	家庭の経済事情優先 ※給付型奨学金との併用 不可 ※給付型奨学金との併用 不可
金武町教育委員会 貸付事業 098-988-2391		¥260,000	¥420,000	○	○	○	可	採用数19名 (申請数19名)	5月	6月	成績と家庭の経済事情
宜野座村教育委員会 098-988-9128		¥260,000	¥600,000	○	○	○	可	採用若干名	4月期～ 5月期 (3月期～ 3月期)	審査終了後3 ヶ月に一度 に支給	家庭の経済事情優先
名護市教育委員会 098-93-8272		¥300,000	¥360,000	○	○	○	不可	採用若干名	2月期期 ～3月下旬	5月中旬	成績と家庭の経済事情 入学準備金制度あり(30万・40万・50万円から選 択) ※奨学金と併用可 6～7月申込
本部町教育委員会 098-47-2101		30万円以内	36万円以内	○	○	△	可	採用数11名 (申請数11名)	令和4年 11月～ 12月23日	4月	家庭の経済事情 修学年2年以上の専門学校が対象、入学準備 金50万円以内
今帰仁村教育委員会 098-36-2645		¥260,000	¥420,000	○	○	○	可	採用若干名	3月10日 ～4月10日	6月	家庭の経済事情優先 入学準備金制度あり 30万円/20名 申請1回/支 給1回
伊江村人育成会 098-49-2334		¥720,000	¥720,000	○	○	○	可	採用若干名	2月～2 月期	審査終了 後5月期	家庭の経済事情優先(成績中以上) ※1 専門学校・短大は県内枠ととも(60万円)
大宜味村教育委員会 098-44-3006		¥260,000	¥360,000	○	○	○	可	採用数1名 (申請数1名)	4月	7月	家庭の経済事情優先 ※採用は毎年2名程度を予定しております。
東村教育委員会 098-42-2701		¥300,000	¥420,000	○	○	○	可	採用数8名 (申請数8名)	3月～4月	審査後	経済事情優先 ※高校も対象(4万円)支給時期 前期1回・後期1回 ※県外・県内留学生も対象(42万円)支給時期 前期1回・後期1回
国頭村教育委員会 098-41-2255		¥600,000	¥600,000	○	○	○	可	採用若干名	8月期 ～1月	8月下旬	家庭の経済事情優先
南大東島村教育委員会 0982-2-2531		¥260,000	¥420,000	○	○	○	可	採用数12名 (申請数12名)	4月期 ～5月上旬	審査終了後3 ヶ月に一度 に支給	成績に準ずる
北大東島教育委員会 0982-3-4128		※奨学金事業は行っていない									
伊平屋村教育委員会 0980-46-3003		¥300,000	¥360,000	○	○	○	可	採用若干名	3月中旬	4月	家庭の経済事情優先
伊東島村教育委員会 0980-45-2316		月額3～7万円		○	○	○	不可	採用数10名 (申請数10名)	3月～4月 8月	6月、10月	成績、家庭の経済事情、健康、人物 高校1学年は中学3年の学年末平均2.0以上 高校2～3年は前年度の学年末平均2.0以上 大学、短大は月額5万・6万・7万から選択 専門学校、高専は月額3万・4万・5万から選択

福祉分野・家庭の事情に 配慮した奨学金

母子父子寡婦福祉資金／生活福祉資金

か
り
る
奨
学
金

母子父子寡婦福祉資金

母子父子家庭のための進学支援制度

母子父子家庭の学生の進学を支援する制度です。入学前に必要な費用のための「就学支度資金」と月々の奨学金に相当する「修学資金」の2種類の貸付制度

があります。窓口は各市町村となります。高校在学中に申請することができますので、市役所や町村役場に早めに相談しましょう。

母子父子寡婦福祉資金

種別	学費	生活費	修学費	備考	
修学資金	国公立 自宅生	71,000円	67,500円	67,500円	※無利子 ※返還期間：20年以内、専門学校（一般）5年以内
	自宅外生	108,500円	96,500円	78,000円	
私立	自宅生	108,500円	93,500円	89,000円	※無利子 ※返還期間：20年以内、専門学校（一般）5年以内
	自宅外生	146,000円	131,000円	126,500円	
就学支度資金（一時金）	国公立	自宅生410,000円/年	自宅外生420,000円/年		※無利子 ※返還期間：20年以内、専門学校（一般）5年以内
	私立	自宅生580,000円/年	自宅外生590,000円/年		

子ども生活福祉課青少年・子ども家庭課 TEL. 098-846-2174

か
り
る
奨
学
金

生活福祉資金

所得が低い家庭などを支援する制度

低所得世帯、障害者世帯、高齢者世帯の学生の進学を支援する制度です。母子父子寡婦福祉資金と同様に入学前に必要な費用「就学支度費」と「教育支援費」の2種

類が用意されており、相談・申請はお住いの市町村の社会福祉協議会となります。インターネットで「〇〇市社会福祉協議会」で検索すると簡単に見つかるはずです。

生活福祉資金（社会福祉協議会）

種別	学費	生活費	修学費	備考
教育支援費	65,000円以内	60,000円以内	60,000円以内	※無利子 ※返還期間：20年以内 ※特に必要と認める場合は、各上乗額の1.5倍まで貸付可能（教育支援費のみ）
就学支度費（一時金）	通路上に関わらず年間500,000円以内			

各市町村の社会福祉協議会

も
ら
う
奨
学
金

子どもに寄り添う奨学金

自立進学が必須な人のための奨学金

「子どもに寄り添う奨学金」は、高校卒業を機に児童施設などを退所するまたは里親などを解除される学生のための給付型奨学金です。保護者の経済的な支

援が見込めない学生が対象となり、入学金や在学期間の授業料が全額給付されます。対象と思われる人は早めに事務局まで相談しましょう。

子どもに寄り添う給付型奨学金

種別	学費	生活費	備考
19名（令和3年度）	大学・短大・高等専門学校 専門学校（一般過程除く）	入学金と在学期間の授業料金額 在学期間における教材費	沖縄県内に所在する児童施設等（児童養護施設・児童自立支援施設・児童心理治療施設・里親・ファミリーホーム）を退所・養親解除等として一人あたり年10万円給付 沖縄県内に所在する児童施設等（児童養護施設・児童自立支援施設・児童心理治療施設・里親・ファミリーホーム）を退所・養親解除等として一人あたり年10万円給付

沖縄子どもの未来基金事務局（沖縄県子ども生活福祉課子ども未来政策課）TEL. 098-846-2100

か
り
る
奨
学
金

あしなが育英会・交通遺児育英会

病気や事故、災害などに対応した奨学金制度

「あしなが育英会」と「交通遺児育英会」では、保護者が病気や事故、災害などにより経済的に困難な状況にある家庭に対して奨学金制度を設けています。この制度は無利子貸与のうえ、ほかの奨学金との併用も認められています。さらに、東京や大阪には月額

1～2万円程度の格安の学生寮も用意されており、多くの学生が利用しています。両育英会とも高校在学中に予約申込が可能ですので、該当すると思われる人は高校の先生に相談することをおすすめします。

家庭の事情に配慮した奨学金

団体名	学費	生活費	備考	給付期間	備考
あしなが育英会 03-3271-0688	大学（一般/特別） 40,000円/50,000円	保護者が病気や災害、自死等でお亡くなりになったり、後遺症のために働けず経済的に困難な家庭	予約採用：在学高校 ※大学進学のみ	予約採用：6月 在学採用：5月	※入学一時金（40万円）あり
	専門学校 50,000円				
交通遺児育英会 03-2556-0773 （奨学金）	大学院 80,000円	保護者が交通事故で亡くなった り、後遺症のため働けず、経済的に困難な家庭	予約採用：在学高校 在学採用：進学先の大学や 専門学校	〈予約採用〉 4月1日～翌年 1月末 〈在学採用〉 10月末まで	※入学一時金あり （40万、60万、80万円から選択）
	40,000円（うち2万円給付） 60,000円（うち2万円給付） 80,000円（うち2万円給付） から選択				

自
立
進
学

新聞奨学金

奨学金と給与で自立進学

読売新聞や朝日新聞など大手新聞社系列の販売店で住み込みで働きながら学校へ通う新聞奨学生は、奨学金と給与の両方が支給される代表的な働きながら学ぶ制度です。入学前費用も借りられるうえ、家賃や食事の心配もいらぬため十分自力進学が可能です。契約期間内をやり通せば奨学金の返還も免除されるため、たいへん魅力的ですが、朝の3～4時ごろから始まる仕事と学業の両立は大変な苦勞をとまいます。新聞奨学生の7～8割がやり通していると聞きますが、途中で挫折し奨学金免除の権利を

失ってしまい、借金を抱えたまま学業も断念してしまっている人がいるのも事実です。新聞奨学生を希望する人は、家族や先生といっしょになって仕事の内容を納得がいくまでとことん調べたうえで契約し、契約期間は絶対にやり通す覚悟が必要です。

国の給付型奨学金を受けている人は要注意!

保護者の支援もいらず自立して進学が可能な新聞奨学生制度ですが、新聞奨学生の収入で加算されるため「高等教育修学支援新制度」の対象外となる可能性があります。



詳しい説明コチラ

1年目だけでも公的奨学金を借りておこう

どんなにやり通す意欲があっても、病気や怪我等で続けられなくなることもあります。もしの場合に備えて1年目だけでも日本学生支援機構奨学金を受けておくことをおすすめします。貸与型の場合、毎月支給される奨学金は貯蓄しておき、無事契約期間をやり通したら貯めていた奨学金を卒業後に一括返還すれば、有利子の奨学金でも利子がかかることはありません。もちろん新聞奨学金も返済免除となりますので、無借金で卒業することができます。

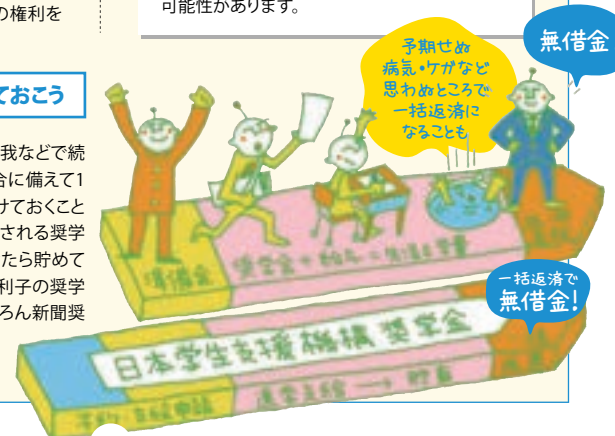

返還免除の奨学金

看護師／助産師／保健師／介護士／社会福祉士

かき返還免除 看護師等修学資金

看護師、助産師、保健師をめざす人のための奨学金

沖縄県が貸与する「看護師等修学資金」は、県内外の看護師養成大学や専門学校の学生が対象となります。県内進学の場合は大学や専門学校を通して申請しますが、県外進学の場合は事前に申請書を受け取る必要があります。

【返還免除となるには…】

貸与された奨学金の返還免除を受けるには、卒業後1年以内に資格を取得し免除対象施設で規定期間（第1種は貸与を受けた期間の2倍、第2種は3倍の期間）看護業務に従事することで返還免除となります。

看護師等修学資金

対象資格	種別	貸与額	対象校	申請時期	支給時期	申請方法
看護師 助産師 保健師	第1種	大学 月額32,000円	琉球大学 沖縄県立看護大学 毛茛大学	4月	年3回に分けて支給	進学先大学や専門学校を通過して申請。申請には学校長の推薦書が必要。
	第2種	専門学校 月額36,000円	那覇看護専門学校 沖縄看護専門学校 浦添看護学校 ぐしかわ看護専門学校 北都看護学校	4月	7月(4~7月分) 10月(8~10月分) 1月(11~2月分)	
	第2種	年間20万円以内	全ての看護師等養成校	4月	決定の翌月に一括支給	

沖縄県保健医療部保健医療課 TEL. 098-866-2169

かき返還免除 介護福祉士修学資金 社会福祉士修学資金

介護福祉士・社会福祉士をめざす人のための奨学金

沖縄県が貸与する「介護福祉士等修学資金」および「社会福祉士修学資金」は、県内専門学校の指定学科に在籍する学生が対象となります。生活保護受給世帯等の子ども等が同制度を利用する場合は、生活費加算の貸与も行っています。

【返還免除となるには…】

貸与された奨学金の返還免除を受けるには、卒業後1年以内に資格を取得し県内の指定された介護施設などで5年間継続従事することで返還免除となります。

介護福祉士等修学資金

対象資格	種別	貸与額	対象校	申請方法	備考
介護福祉士 社会福祉士	一般学生	入学準備金20万円 月額5万円以内 年間36回(授業費4万円/毎年) 試験準備金20万円	沖縄アカデミー専門学校 沖縄福祉保育専門学校 沖縄リハビリテーション福祉学院 ソーシャルワーク専門学校 琉球リハビリテーション学院 沖縄総合医療学院	在籍する養成学校の推薦書を持って申請。各養成学校の推薦枠内で承認	優秀な学生であって、かつ家庭の経済状況から真に貸付が必要と認められる者等、要件があります。詳細については、対象大学・専門学校へ直接お問い合わせください。 令和5年度についての実施は未定。
	生活保護受給世帯等	入学準備金20万円 月額5万円以内 生活費2,8万円程度 試験準備金20万円			

沖縄県社会福祉協議会 福祉人材センター TEL. 098-882-8303

[限定]
沖縄
鹿児島
長崎

徳洲会グループ+金城大学

返還免除奨学金

看護師

金城大学では、看護師を目指す沖縄・鹿児島・長崎の高校生に対し、徳洲会病院と提携した返還免除奨学金を用意しています。



返還免除奨学金

月額**5万円**(年間60万円)
最大**4年間240万円**貸与

条件

貸与期間と同期間、徳洲会グループ【中部徳洲会病院(沖縄)、南部徳洲会病院(沖縄)、鹿児島徳洲会病院、高砂西部病院(兵庫)、岸和田徳洲会病院(大阪)】に勤務することで貸与された奨学金を返還免除!

特徴

- ①高校在学中でも合格次第随時申請が可能! **入学前に採用決定!**
- ②返還免除後は、徳洲会グループの他の病院に転勤可能!
勤務履歴は継続!



入学前支援制度

高砂西部病院[兵庫県]と岸和田徳洲会病院[大阪府]では、返還免除奨学金に加え、入学前支援制度も設けています。詳細については、金城大学 入試広報部までお問い合わせください。



入試広報部 ☎0120-276-150 nyushi@kinjo.ac.jp <https://www.kinjo.ac.jp/ku/>
[空閑キャンパス] 〒924-8511 石川県白山市空閑町1200番地
[松任キャンパス] 〒924-0865 石川県白山市倉光1丁目250番地
[九州・沖縄広報センター] TEL.098-866-9288



金城大学 返還免除奨学金

学校独自の支援制度

給付型奨学金／免除型奨学金／沖縄特別支援制度／その他制度

大学や専門学校に限らず多くの学校が独自運営の学生支援制度を設けています。大学独自の支援制度の最大の特長はそのほとんどが返済する必要のない給付型や免除型であること。成績や家庭の経済状況などの基準はあるものの決して手の届かないものではありません。ぜひチャレンジしてほしい制度です。

もらう奨学金 給付型奨学金と免除型奨学金

多くの学校で実施している奨学金制度

多くの大学や専門学校で実施している学生支援のための奨学金制度は、大きく分けて給付型と免除型の2種類があります。給付型は文字どおり現金が給付される制度なので生活費として活用も可能です。免除型は入学金や学費などが免除される制度です。同じ奨学金制度でも「学費相当分を給付」や「学費全額免除」など、制度の内容をよく確認し資金計画を立てていきましょう。



もらう奨学金 奨学金付き特待生入試制度

入学前に奨学生採用が確定する入試制度



大学や専門学校の奨学金は入学前に決定されるものと入学後に決定されるものがあり、入学前に採用の可否を決めるのが特待生入試制度です。特待生選抜入試やスカラシップ入試・奨学生選抜入試・給費生選抜入試など大学や専門学校により制度の名称はさまざまです。また推薦入試や一般入試で並行して特待生を選抜する場合もあります。入試要項の入試情報や奨学金情報をチェックしておきましょう。また、総合型選抜や学校推薦型選抜で早々に合格した人に対して、入学が担保されたまま一般入試を再受験し、その成績で奨学金を与える大学もあるので、よくチェックしてみましょう。

もらう奨学金 沖縄の学生のための特別制度

沖縄の受験生に向けた特別な支援制度

日本の最南端にある沖縄県の学生に対し、費用負担を軽減しようと特別に支援制度を設けている県外大学や専門学校も増えてきています。また、沖縄に限らず遠隔地からの学生に対して特別制度を設けている場合もあり、最南端の沖縄の学生はほぼ対象となります。この制度の最大の特長は選抜されることなく沖縄の学生は「入学＝採用」となること。沖縄の学生にとっては、とてもありがたい制度です。

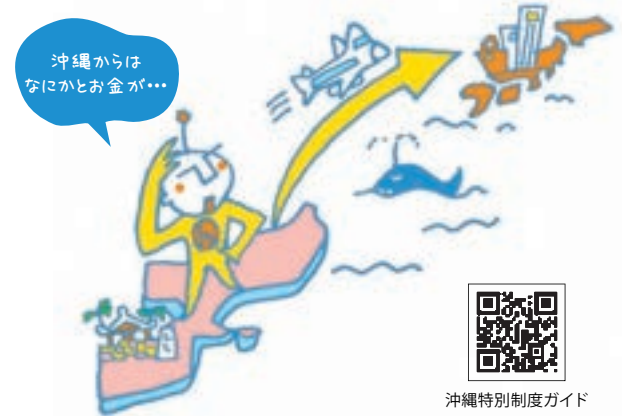

沖縄特別制度ガイド

もらう奨学金 そのほかの経済的支援制度

ほかにもさまざまな制度があります

大学や専門学校では、そのほかにもさまざまな経済的支援制度を用意しています。

寮費無料制度

学費分納制度

留学支援制度

家賃補助制度

帰省支援制度



教育ローン

奨学金と教育ローンの併用は一般的

奨学金と教育ローンの違い

貸与型奨学金も教育ローンも最終的に返済しないといけないものですが、内容には大きな違いがあります。奨学金は君たちが借り主であるのに対して教育ローンは保護者が借り主となります。また月額で支給される奨学金に対して、教育ローンは必要な分だけ必要な時期に借り入れることができます。利息については超低利息の奨学金に対してや、教育ローンが高めとなっていますが、借入枠が大きいのが特長です。



奨学金(日本学生支援機構 貸与奨学金)	項目	教育ローン
学生	借り主	保護者
月額支給	支給方法	一括借入れ
入学後から開始	支給時期	いつでも可能
無利子または上限3%(近年1%程度で推移)	利息	2.0%~3.5%程度
約24万円~192万円(月額2万円~16万円)	貸与額	10万円から~2,000万円
最大20年で分割	支払方法	最大20年で分割

※教育ローンの利息については金融機関により異なります。また、教育ローンの貸与額(借入額)については証書型・当座型・担保により異なります。上記の表はあくまでも目安として掲載しています。

教育ローンが必要不可欠な理由!

利息だけを見ると不利な教育ローンですが、奨学金の最大のネックは支給時期が進学後であること。つまり高校在学中に必要な入学金や学費の一部に充てることができません。ひとり暮らしのための準備資金も含めた進学前費用は、必要なときに一括借入れが可能な教育ローンで補うのが一般的です。自前で準備資金を用意できない家庭には必要不可欠なシステムとなっています。



教育ローンのここがポイント!

01 教育ローンのタイプは2種類

教育ローンは一般的な借入れと当座枠を設定するカードローンの2タイプあります。当座枠を設定するカードローンは、設定金額内なら手続きなしに必要な額をいつでも利用できて便利です。(ろうきん教育カードローン/おきぎん枠々教育ローン/JAおきなわ教育カードローン)

02 最大2,000万円まで

4年制大学の場合、奨学金では933.2万円(第一種月額6.4万+第二種月額12万+入学時特別増額50万)が最大給付額なのに対して、教育ローンでは最大2,000万円まで借入れが可能です。ただし金融機関により異なりますので、借入可能額や条件などについては右下金融機関へ直接相談しましょう。

03 条件によっては超低金利も

各金融時期によってキャンペーンを実施しており、条件によっては超低金利で貸し付けている場合もあります。教育ローンの利用を予定している場合には早めに窓口で相談することをおすすめします。

(例/JAおきなわ:証書貸付:最下限金利年1.10%(保証料別)カードローンタイプ:最下限金利年2.05%)

04 元金据置返済も可能

一般的な銀行借入れの場合は、借入れた翌月から支払いが開始されますが、教育ローンの場合就学期間は利

息のみを支払い、卒業後から元金を含めた支払いを開始することも可能です。(ろうきん:最長在学期間+1年/おきぎん:在学期間中/JAおきなわ:貸付対象子弟の卒業予定の末日から6ヶ月後までの範囲)

05 もしものときの団信保険付き

ローンのご契約者である保護者に万が一のことがあった場合に、ローン残高が0円になるろうきんの「教育ローン/証書貸付タイプ」では保険料を負担してもらえるのが特長です。

06 振込手数料無料で仕送り金を定額自動送金

仕送りのための振込手数料も数が多くなると馬鹿にできません。少しでも負担を軽くできるよう親子での振込手数料を無料で利用することが可能です。また定額を自動送金(有料)することも可能ですので計画的に活用できるのも魅力です。(おきぎん:「教育ローン振込手数料無料カード」を窓口にて提示)

教育ローンに関するお問い合わせ

沖繩銀行	ローンFPステーションまたは各支店窓口 ローンFPステーション那覇店 ☎0120-817-810
ろうきん	ローンプラザまたは各営業窓口 お客様相談デスク ☎0120-602-040
JAおきなわ	ローンセンターまたは各JA支店窓口 本店 ☎0120-400-666

注意しておきたい!

奨学金の落とし穴

SHOUGAKUKIN NO OTOSHIANA

毎年100万人以上もの学生が利用する「日本学生支援機構奨学金」。国が運営する奨学金として進学にはなくてはならないほど重要なものとなっています。しかし、利用するにあたっては注意すべき点も多くあります。予約段階から返還まで、特性と注意点をよく理解し、費用計画を立てましょう。

国の給付型奨学金を受けている人はバイト収入に要注意!!

高等教育修学支援新制度で国の給付型奨学金と減免を受けている場合は、最大で年間約187万円(給付91万円+減免96万円)を受けられますが、学生のバイトの収入(手取りではなく総支給額)が100万円を超えると、対象外または区分変更になる可能性があります。

バイトは年間の総支給額が99万円(月8万2,500円)を超えない程度にしましょう。



詳しい説明コチラ

予約採用の時期に注意!

日本学生支援機構の奨学金は高校在学中に「予約採用」の申請が可能です。高校3年生には必ず高校から申請の案内がありますので、聞き逃さないように注意しましょう。日本学生支援機構の奨学金は、進学後に申請できる「在学採用」もあります。予約採用で採用された場合は、進学する前に奨学金支給が約束されますので、少しでも必要と思われる場合は忘れずに申請しておきましょう。

第二種をうまく活用しよう!

貸与型奨学金を借りるのなら、誰もが無利子のほうが良いと思うはずですが、ところが、日本学生支援機構の貸与型奨学金では、有利子の第二種奨学金のほうが利用者数は多いのです。その理由として、無利子の第一種奨学金では最大上限月額が64,000円(私立大・自宅外生)に限られるため、必要学費が賅えないということが考えられます。そのため、仕方なく第二種奨学金を利用しているのだと思われます。ただし、第二種奨学金の利息は一般のローンと比べて低く推移しているうえ、上限利率が3%と利率制限がかけられています。また、奨学金申請時に選択した利率の算定方式は、貸与終了年度内に変更が可能です。

返還時の利率算定方法の「固定型」と「変動型」の最終決定は最後の最後に!

日本学生支援機構の奨学金の「第二種」や「入学時特別増額」は、申し込み時に返還時の利率算定方法を「固定型」にするか「変動型」にするか決めなくてはなりません。なお、利率は貸与終了月の利率が適用されますので、その時点の利率を予測して申し込むわけですが、2年後や4年後の利

率を予測することは不可能です。返還時の利率算定方法は卒業最終年度に変更が可能ですので、申し込み時にはどちらを選択してもよいので、卒業最終年度に日本学生支援機構のホームページにて最新利率をチェックして判断しましょう。

保証制度の選択は慎重に!

日本学生支援機構の貸与型奨学金では、「保証制度」の選択が必要です。保証制度には「人的保証」と「機関保証」の2つあり、いずれかを選択しなければなりません。人的保証では、親や親戚が連帯保証人、保証人となります。機関保証では、連帯保証人と保証人の選定は必要ありませんが、毎月の奨学金から一定額の保証料が天引きされます。選択した保証制度は、進学後に変更できないので、メリットとデメリットを含めて慎重に検討してください。

奨学金では入学前費用に対応できない!

日本学生支援機構の奨学金で、もっとも注意すべき点がここ! 進学先の入学前に必要な費用を奨学金でまかなうことはできません。奨学金は進学後の4月~7月ごろから貸与が開始されるのに対し、入学金や学費(※学費は半期分)は入

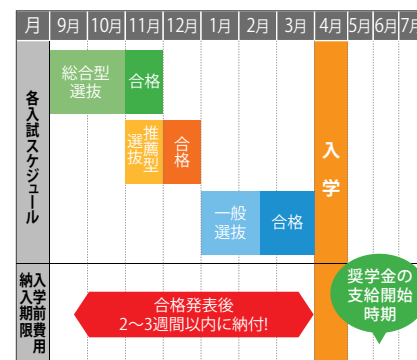

学前に納入することになっています。総合型選抜や学校推薦型選抜などで合格した場合は、早ければ10月~12月ごろには入学前費用を納入しなければ合格を取り消されてしまいます。受験前に納入すべき費用と時期をチェックし、保護者と早めに相談しましょう。

浪人した場合、予約採用は取り消される!

予約採用に通ったのち、受験した大学や専門学校に不合格になった場合、残念ながら予約採用の資格は取り消されることになります。浪人をして翌年進学をめざす場合には、再度予約申請をする必要があります。日本学生支援機構では、卒業後2年間は出身高校を通して予約採用を受け付けていますので、時期を逃さず出身高校へ出向き申請しておきましょう。

進学後の手続きを忘れると奨学金は支給されない!

日本学生支援機構の奨学金は、高校在学中に予約採用されたあと、進学先で最終手続きをする必要があります。これを怠ると奨学金の辞退と判断され、待てども待てども奨学金は支給されません。進学先でも入学後すぐに奨学金申請の案内がありますので、これも聞き逃さず手続きするようにしましょう。

奨学金の返還を怠ると大きなしっぺ返し!

一般と比較して非常に低利率な日本学生支援機構の奨学金ですが、卒業後返還を延滞した場合は年率3%のペナルティが課されます。さらに長期間延滞が解消しない場合は、法的な処置が取られることがあります。病気や経済的事情など正当な理由がある場合は、減額返還や返還期限猶予の願出ができますので、必ず手続きをするようにしましょう。

LINEでカンタン検索!

奨学金ナビ

減免・給付型の
奨学金が掲載中

「シンガク図鑑」に掲載中の学校の
奨学金情報が検索できる!

約 **130** 校



たとえば、こんな悩み...



自分にピッタリな奨学金を今すぐ検索!

学校名で探すなら

エリアで探すなら



続々
追加中!



LINE公式アカウントを登録して検索!

【登録・検索方法】

- ① シンガク図鑑公式アカウントを友だち追加
- ② 調べたい学校名で検索するだけ!



【学校情報の見方】

各学校情報の正しい見方

所在地
エリア内での所在地を表しています。

QRコード
携帯サイトへ簡単アクセス!

資料請求番号
この番号はシンガク図鑑に掲載されている大学・短大・専門学校の学校案内パンフレットなどの資料を請求するための番号です。巻頭の一括資料請求ハガキを利用する時に使ってください。



エリア(地域)
掲載学校の地域を表しています。地域分類は以下の通りです。

- 沖 縄エリア
- 九 州エリア
- 中 四 国エリア
- 関 西エリア
- 中 部エリア
- 関 東エリア
- 東 北エリア
- 北 海 道エリア

奨学金
学内奨学金・減免制度など

設置学部・学科
募集学部・学科紹介

初年度納入金
初年度納入金には、その他の費用が含まれていない場合もあります。詳しくは、各学校のホームページや募集要項などで確認してください。

資格や就職に対する取り組みその他、学校の特徴が記載されています。

シンガク情報フェスタ参加会場

シンガク情報フェスタに参加している会場はここでチェック。色が付いているのがブース参加会場です。

大学・短大 大学校も含まれています。

専門学校 専門学校に加え、県知事認可の各種学校や各省庁所轄の養成学校も含まれています。

シンガク情報フェスタのサイト

シンガク情報フェスタの詳細や参加している学校をチェックして、事前に気になる学校や進学したい学校を調べることができます。

沖縄エリア

九州エリア

中四国エリア

関西エリア

中部エリア

関東エリア

東北エリア

北海道エリア

学校情報

気になる学校の詳しい情報をチェック!

大学・短大 ————— B-7~
専門学校 ————— B-119~



沖縄に注目している学校が満載!

大学・短大

ひと目でわかる! 掲載大学・短大所在地マップ!

【沖縄／九州／中四国／関西エリア】

佐賀県

掲載大学・短大

- ▼請求番号 掲載ページ
- 1014 西九州大学 B29
- 1014 西九州大学短期大学部 B29

長崎県

掲載大学・短大

- ▼請求番号 掲載ページ
- 1041 長崎外国語大学 B24
- 1013 長崎国際大学 B25
- … 長崎大学 B27
- 1044 長崎短期大学 B26

熊本県

掲載大学・短大

- ▼請求番号 掲載ページ
- 1033 熊本学園大学 B21
- … 熊本大学 B22

沖縄県

掲載大学・短大

- ▼請求番号 掲載ページ
- 0001 沖縄キリスト教学院大学 B10
- 0001 沖縄キリスト教短期大学 B10
- 0002 沖縄県立看護大学 B8
- 0003 沖縄県立芸術大学 B9
- 0004 沖縄国際大学 B11
- 0010 沖縄職業能力開発大学校 B13
- 0008 沖縄大学 B12
- 0007 琉球大学 B7

福岡県

掲載大学・短大

- ▼請求番号 掲載ページ
- … 北九州市立大学 B16
- … 九州工業大学 B18
- 1009 九州国際大学 B19
- … 九州大学 B20
- 1004 久留米大学 B23
- 1005 中村学園大学 B28
- 1005 中村学園大学短期大学部 B28
- 1035 西日本工業大学 B30
- 1065 福岡看護大学 B31
- … 福岡教育大学 B32
- 1032 福岡大学 B33

宮崎県

掲載大学・短大

- ▼請求番号 掲載ページ
- 1019 九州医療科学大学 B17

鹿児島県

掲載大学・短大

- ▼請求番号 掲載ページ
- … 鹿児島大学 B15

大分県

掲載大学・短大

- ▼請求番号 掲載ページ
- 1047 立命館アジア太平洋大学 B34

山口県

掲載大学・短大

- ▼請求番号 掲載ページ
- 2040 梅光学院大学 B41
- … 山口大学 B46

広島県

掲載大学・短大

- ▼請求番号 掲載ページ
- 2039 広島工業大学 B42
- 2036 広島女学院大学 B43
- 2027 福山大学 B44
- 2028 福山平成大学 B44

岡山県

掲載大学・短大

- ▼請求番号 掲載ページ
- 2037 岡山商科大学 B35
- … 岡山大学 B36
- 2038 川崎医療短期大学 B37
- 2014 川崎医療福祉大学 B37
- 2010 環太平洋大学 B38
- 2042 ノートルダム清心女子大学 B40
- 2005 美作大学 B45

徳島県

掲載大学・短大

- ▼請求番号 掲載ページ
- 2009 徳島文理大学 B39
- 2009 徳島文理大学短期大学部 B39

愛媛県

掲載大学・短大

- ▼請求番号 掲載ページ
- 2035 松山大学 …

兵庫県

掲載大学・短大

- ▼請求番号 掲載ページ
- 4010 関西学院大学 B55
- 4004 神戸医療未来大学 B58
- 4021 神戸松蔭女子学院大学 B59
- 4042 宝塚医療大学 B62
- 4084 兵庫県立大学 B63
- 4084 兵庫県立大学短期大学部 B63
- 4072 武庫川女子大学 B64
- 4013 流通科学大学 B66

大阪府

掲載大学・短大

- ▼請求番号 掲載ページ
- 4048 大阪青山大学 B47
- 4002 大阪学院大学 …
- 4002 大阪学院大学短期大学部 …
- 4022 大阪経済法科大学 B48
- 4061 大阪芸術大学 B49
- 4023 大阪芸術大学短期大学部 B49
- 4020 大阪国際大学 B50
- 4020 大阪国際大学短期大学部 B50
- 4069 大阪産業大学 B51
- … 大阪大学 B52
- 4035 関西医科大学 …

京都府

掲載大学・短大

- ▼請求番号 掲載ページ
- 4075 京都産業大学 B56
- … 京都大学 B57
- 4059 龍谷大学 B65
- 4060 龍谷大学短期大学部 B65

▼請求番号

- 4041 関西外国語大学 B53
- 4041 関西外国語大学短期大学部 B53
- 4003 関西大学 B54
- 4081 千里金蘭大学 B60
- 4046 相愛大学 B61

沖縄エリア

九州エリア

中四国エリア

関西エリア

中部エリア

関東エリア

東北エリア

北海道エリア

台湾エリア

大学・短大

沖縄

九州

中四国

関西

中部

関東

東北

北海道

台湾



沖縄に注目している学校が満載!

大学・短大

ひと目でわかる! 掲載大学・短大所在地マップ!

【中部/関東/東北/北海道エリア】

中部/関東
東北/北海道エリア



石川県

掲載大学・短大

- ▼請求番号 掲載ページ
- 5025 金城大学 — B71
- 5025 金城大学短期大学部 B71

福井県

掲載大学・短大

- ▼請求番号 掲載ページ
- 5028 福井工業大学 — B75

岐阜県

掲載大学・短大

- ▼請求番号 掲載ページ
- 5001 朝日大学 — B68
- 5013 岐阜女子大学 — B69
- 5032 岐阜聖徳学園大学 — B70
- 5032 岐阜聖徳学園大学短期大学部 B70

愛知県

掲載大学・短大

- ▼請求番号 掲載ページ
- 5014 愛知東邦大学 — B67
- … 名古屋大学 — B74

静岡県

掲載大学・短大

- ▼請求番号 掲載ページ
- … 静岡大学 — B72

三重県

掲載大学・短大

- ▼請求番号 掲載ページ
- 5026 鈴鹿医療科学大学 — B73

秋田県

掲載大学・短大

- ▼請求番号 掲載ページ
- … 国際教養大学 — B106

新潟県

掲載大学・短大

- ▼請求番号 掲載ページ
- … 新潟大学 — B98

長野県

掲載大学・短大

- ▼請求番号 掲載ページ
- … 信州大学 — B86
- 6026 佐久大学 — B83

北海道

掲載大学・短大

- ▼請求番号 掲載ページ
- 8004 北海道医療大学 — B107

埼玉県

掲載大学・短大

- ▼請求番号 掲載ページ
- 6048 共栄大学 — B80
- … 埼玉大学 — B82
- 6003 城西大学 — …
- ▼請求番号 掲載ページ
- 6018 駿河台大学 — B87
- 6076 獨協大学 — B97

茨城県

掲載大学・短大

- ▼請求番号 掲載ページ
- … 茨城大学 — B77
- … 筑波大学 — B91

東京都

掲載大学・短大

- ▼請求番号 掲載ページ
- … 青山学院大学 — B76
- … 駒澤大学 — B81
- 6092 芝浦工業大学 — …
- 6021 専修大学 — B88
- 6023 中央大学 — B90
- … 東京都立大学 — B94
- ▼請求番号 掲載ページ
- 6054 東京農業大学 — B95
- … 東洋大学 — B96
- 6028 法政大学 — B99
- 6029 明治大学 — B101
- 6030 立教大学 — B104
- … 早稲田大学 — B105

千葉県

掲載大学・短大

- ▼請求番号 掲載ページ
- 6010 神田外語大学 — B78
- 6094 秀明大学 — B84
- 6064 城西国際大学 — B85
- 6086 千葉商科大学 …
- ▼請求番号 掲載ページ
- … 千葉大学 — B89
- 6069 東京情報大学 — B93
- 6099 明海大学 — B100

山梨県

掲載大学・短大

- ▼請求番号 掲載ページ
- … 都留文科大学 — B92

神奈川県

掲載大学・短大

- ▼請求番号 掲載ページ
- 6011 関東学院大学 — B79
- … 横浜市立大学 — B102
- … 横浜国立大学 — B103

大学短大

沖縄

九州

中四国

関西

中部

関東

東北

北海道

台湾

琉球大学

〒903-0213 沖縄県中頭郡西原町字千原1
☎098-895-8141・8142 ✉nsnsd1@acs.u-ryukyu.ac.jp



多様性に富んだ沖縄の地で グローバルに活躍できる人材を育成します。

設置学部

- **人文社会学部**:個人の尊厳と基本的的人権を尊重する平和・共生社会の形成者、社会全体の持続的発展に寄与できる人材を育成する。
- **国際地域創造学部**:グローバルとローカルを併せ持つ視野によって、地域社会における現代的課題の解決や国内外の産業・文化の振興に寄与できる人材を育成する。
- **教育学部**:小・中・特別支援学校など教育現場が抱える課題や島しょ的地域特性や平和共生などの教育課題と向き合い、協働しつづき続けることのできる教師や教育分野のスペシャリ

ストの養成を目指す。

- **理学部**:基礎的科学的分野における教育と研究を通じ、広く社会で活躍できる人材の育成と理学分野の研究の発展を目指す。
- **医学部**:医学と保健学に関する専門的知識と技術を修得し、医学・医療の進歩や社会的課題に柔軟に対応しうる医師、保健・医療従事者、研究者を育成する。
- **工学部**:地域の産業を牽引し、製造(次世代型ものづくり)、エネルギー、情報通信、建築、環境、防災、電力などの産業に新たな価値を創造しつつ、社会のグローバル化に対応できる人材

を育成する。

- **農学部**:亜熱帯の地理的特性を活かして、21世紀の食料・環境・エネルギー・健康問題の課題解決に向けた教育・研究を行う。
- **大学院**:人文社会科学研究科※博士後期課程/地域共創研究科※修士課程/教育学研究科※専門職学位課程/医学研究科※修士課程※博士課程/保健学研究科※博士前期・博士後期課程/理工学研究科※博士前期・博士後期課程/農学研究科※修士課程/鹿児島大学大学院連合農学研究科※博士後期課程/法務研究科※専門職学位課程

初年度納入金

昼間主：81.78万円
夜間主：40.89万円
(2024年度実績)

奨学金

- 琉球大学修学支援基金による奨学金
- 修学支援新制度

減免制度

入学金(全額・半額)免除制度/授業料(全額・半額)免除制度

海外留学

琉球大学では40カ国・地域の大学等と国際交流協定を締結しており、充実した海外留学制度を整えています。また、アジア・太平洋島嶼地域の諸大学に留学できるのも琉球大学ならではの強みです。

就職

卒業後、社会的・職業的に自立できるよう様々なキャリア教育・支援を展開しています。また、「キャリア教育センター」では経験豊富なキャリアアドバイザーへ就職や進路に係る相談が出来るほか、次のような支援を行っています。
就職・進路相談、全学年対象の就職ガイダンス、学内合同企業説明会、公務員試験対策講座、教員採用試験対策講座、県外就職活動経費の支援、就職関連書籍・DVDの貸出し、就職関連情報の配信など。

その他

- **附属図書館**
附属図書館は国連寄託図書館とEU情報センターにも指定されており、蔵書は約100万冊、毎年1万冊以上の資料を受入れています。また、図

書と雑誌だけでなく、データベースや電子ジャーナルが利用可能です。沖縄関係の資料も充実しており、本学の学生・教職員だけでなく、県内外の多くの研究者にも利用されています。
■ **共通教育等科目**
学部を超えて様々な授業を選択できる共通教育等科目は全国でもトップクラスの科目数。琉球特色・地域創生科目として琉球の文学・琉球の自然保護・沖縄のサンゴ礁・沖縄の基地と戦跡・うちなーぐちあしび・琉球学入門・沖縄の染めと織り・世界自然遺産西表島など沖縄の特異な歴史的・文化的風土と自然環境に焦点を当てた科目も開講しています。



フェスタの詳細を見る▲

参加会場

シロガタ情報フェスタでお待ちしております!

☑はオンライン参加

6月4日(火)
宜野湾会場

6月5日(水)
那覇会場



沖縄県立看護大学

〒902-8513 沖縄県那覇市与儀1-24-1
☎098-833-8800



人々の生命を大切に人間性豊かな看護職者の育成をめざす

本学の教育理念は、生命の尊厳を重視し豊かな人間性を養い、変化の進む社会において、幅広い視野を持ち、看護を科学的に実践できる看護職者を育成し、それにより人々の健康と福祉に貢献することです。

設置学部

- **看護学部**
看護学科:本学の看護教育の体系は、教養科目、専門関連科目からなります。専門関連科目は、専門教養科目、統合科目、広域・基盤看護科目、生涯発達看護科目があり、段階

的に学んでいきます。また、島嶼県である沖縄の地理・歴史及び文化等を踏まえた島嶼保健看護の課題(離島実習等)を導入した教育を実施しています。
■ **大学院保健看護学研究科**
本学は、高度なケアの実践や教育・研究活動を目指す人のために、大学院博士前期及び後期課程も設置されています。特に、大学院博士前期課程では4分野(小児、精神、がん、老年)の高度実践看護師養成のための教育課程を設けています。

初年度納入金

(県内)81.78万円
(入学金:282,000円 授業料535,800円)
(県外)104.78万円
(入学金:512,000円 授業料535,800円)

減免制度

授業料などの減免制度

奨学金制度

日本学生支援機構
沖縄県国際交流人材育成財団
沖縄県看護師等修学資金

資格(学位・資格等)

- 学士・修士・博士(看護学)の学位
- 看護師及び保健師の国家試験受験資格
- 養護教諭2種免許取得資格

就職

病院、保健所、診療所、市町村、行政機関 その他

その他

- **国際交流**
夏休み・冬休み期間を利用して海外研修ハワイセミナーや台湾研修を実施しています。またハワイや台湾からの留学生の受け入れも行っていきます。
- **県立看護大へのアクセス**
『看護大前』バス下車。徒歩1分。
『与儀十字路』バス下車。徒歩5分。

■ **教育管理棟**
キャンパスの中枢となる建物です。事務部門や講義室、視聴覚室、各種実習・演習室、L.L教室などを設けています。とりわけ基礎看護実習室、助産実習室、小児看護実習室、母性看護実習室のほか、各種の演習室を個別に設けるなど、本学の特色を随所に見ることが出来ます。
■ **図書館**
約69,000冊の蔵書が収容されており、主に看護・保健医療関係資料を収容しています。館内には蔵書検索専用パソコンが3台設置されており、情報検索に利用されています。また、蔵書検索はインターネットで公開されており、館外からも検索を行うことが可能です。閲覧席128席のほか、視聴覚資料が視聴できるAVブース、グループで使用できる学習室などを備えています。特に閲覧室は天井が高く、明るい

雰囲気の中で学習に励むことができます。
■ **研究・福利棟**
1階には学生食堂、ラウンジ、学生会室、クラブ室など学生のための各種施設が入っています。また、2・3階フロアは教員研究室となっていますが、通常の研究活動のほか、授業での不明な点や学生生活の相談を受けるなど、教員と学生のコミュニケーションや交流を深めるための大切なエリアです。
■ **ICT**
2019年から効率的かつ自主的に学習する教育環境の充実を図ることを目的に、学生1人に1台ノートパソコンを貸与しており、レポートのペーパーレス化、課題のプレゼンテーション資料の作成等に活用されています。

参加会場

シロガタ情報フェスタでお待ちしております!

☑はオンライン参加

6月4日(火)
宜野湾会場

6月5日(水)
那覇会場



フェスタの詳細を見る▲

沖縄県立芸術大学



〒903-8602 沖縄県那覇市首里当蔵町1-4
☎098-882-5080

日本最南の地から豊かな伝統的視野を持つ人材を育てる。

設置学部

■ 美術工芸学部

美術学科(絵画専攻/彫刻専攻/芸術学専攻):造形芸術の基本となる分野についての教育研究を目的としています。

デザイン工芸学科(デザイン専攻/工芸専攻):生活に関わる造形芸術についての教育研究を目的とし、特に沖縄における伝統工芸との関係からデザインと工芸の密接な関連性を重視した教育に特色をおいています。

■ 音楽学部

音楽学科(音楽表現専攻、音楽文化

専攻、琉球芸能専攻):琉球芸能専攻は、最も特色ある分野として、地域の個性的な伝統音楽、芸能の実技を教育しています。また、音楽表現専攻では、現代の音楽教育の普遍的基礎として、西洋古典の音楽を教育しています。さらに、音楽文化専攻は、両者を理論面から、または創作面から総合的に支える教育研究を行っています。

■ 大学院

造形芸術研究科※修士課程(生活造形専攻/環境造形専攻/比較芸術学専攻):造形芸術の各分野における高度な専門的能力を養成すること

とを目的としています。音楽芸術研究科※修士課程(舞台芸術専攻/演奏芸術専攻/音楽学専攻):音楽芸術の各分野における高度な専門的能力を養成することを目的としています。

芸術文化学研究科※後期博士課程芸術文化学専攻(比較芸術学研究領域/民族音楽学研究領域/芸術表現研究領域):建学の理念に基づき、伝統芸術・民族芸術の汎アジア的基盤での育成・研究をはかり、美術・音楽・芸能等諸芸術文化の国際的な比較研究の場を展開して、高度な専門知識と能力を有する指導者を育成することを目的としております。

■ 芸術資料館

絵画、彫刻、陶磁器、染織、漆器、楽器、その他の芸術作品等の貴重資料のほか、本学卒業修了制作買上げ作品が収蔵されています。また、鎌倉芳太郎の資料や岡村吉右衛門のユニークなコレクションがあります。

■ 奏楽堂

客席390席のホールを中心とし、練習室、講義室、録音スタジオを備えており、音楽教育に重要な役割を担う施設です。

ことにより、博物館学芸員の資格を取得することができます。

その他

■ 芸術文化研究所と公開講座

地域社会との関連に重点をおき、地域の伝統芸術及びその関連分野の研究・調査を行い、伝統芸術の特色を解明します。これを通して伝統芸術の後継者の育成指導を図り、伝統芸術を基調とする芸術文化の創造と発展に寄与することを目的としながら、その成果を公開講座等を通じて地域社会へ還元しています。

■ 附属図書館

約90,000冊の蔵書をはじめ各種雑誌、AV資料、楽譜、卒業生の論文や演奏資料等があります。沖縄およびアジア諸国関係資料や芸術関係図書を中心に収集、保存し、利用に供する地域的性格を持つ図書館です。

初年度納入金

(県内)81.7万円
(県外)104.7万円

※実習経費は含まれていません

奨学金

(公財)沖縄県立芸術大学芸術振興財団奨学金、(公財)沖縄県国際交流・人材育成財団奨学金

資格

■ 教育職員免許状(中学校・高等学校)

本学を卒業するために必要な単位を修得し、かつ免許教科の種類に応じ、所定の単位を履修すれば美術、工芸、音楽などの教育職員免許状を取得できます。

■ 博物館学芸員資格

本学を卒業するために必要な単位を修得し、所定の単位を履修する

参加会場

シロガク情報フェスタで待ってます!

☑はオンライン参加

6月4日(火)
宜野湾会場

6月5日(水)
那覇会場



フェスタの詳細を見る▲

沖縄キリスト教学院大学 沖縄キリスト教短期大学

〒903-0207 沖縄県西原町字翁長777
☎098-945-9782 ✉nyushi-ocu@ocjc.ac.jp nyushi@ocjc.ac.jp

観光文化学科が2024年4月より開設。 「英語」と「観光」を学ぶならキリ学! 「こども」のことを学ぶならキリ短!!



本学では、徹底した「英語」と「観光」「保育」の専門教育、「キリスト教」「平和」「沖縄」を基礎とした教養教育を提供し、社会に有用な人材を育成します。

設置学部・学科

■ 沖縄キリスト教学院大学 人文学部

英語コミュニケーション学科/4年:国内屈指の外国人教員比率を誇り、生きた英語に触れることによって英語コミュニケーション能力を高め、仕事で活かせる実践的なスキルを修得します。また、国際関係や異文化

コミュニケーション関連におけるアクティブラーニングの講義も多数そろえ、地域社会に貢献できる人材を育てます。教職課程では高等学校教諭一種免許(英語)、中学校教諭一種免許(英語)が取得可能となり、英語教職科目を通して、英語教育の理論を学び、実践力を養います。国際理解教育や平和教育に貢献し、国際交流の場で指導力を発揮できる教師としての資質と教育力を培っていきます。観光文化学科/4年:平和な地域社会・国際社会の実現へ貢献する人材の育成を土台にして、持続的な文

化振興及び観光振興の発展に貢献できる能力を身につけることを目的とした学科です。アジア、世界の観光客を視野に、「英語」「中国語」「韓国語」の3か国語を学びます。国際文化交流を目的とした「国際文化交流海外研修」が必修で、異文化体験を通して学びを深めます。

■ 沖縄キリスト教短期大学

地域こども保育学科(2024年度4月より「保育科」から名称変更)/2年:保育士資格・幼稚園教諭二種免許状取得のため、豊富なカリキュラムを揃え、即戦力となる保育者の養成を図ります。また、子どもを取り巻く

就職

体系的なキャリア教育に加え、学生一人ひとりの進路希望や性格、長所を見極めながら、個別面談を通してきめ細やかな就職支援を行います。「なぜ働くのか?」という気つきから、理想の進路を手にするまで徹底した個別支援を行います。

その他

■ LL/CALL PCラボシステム

すべてのパソコンに「英語の発音、スピーチ、リスニング」の指導を行うソフトが装備されており、同時通訳等の授業で利用しています。最新型のMac専用教室もできました。

■ ヒア/レッスン室

防音・エアコンが完備された個人レッスン室が18室あり、全学生が自由に使用できる環境が整っています。授業後などに猛特訓できます!!

■ 海外研修・海外ボランティア実習

春季・夏季の長期休暇を利用し、ハワイや台湾、イギリスにて海外研修を実施しています。現地の文化や習慣に触れ、異文化への理解と共生について考えます。また、海外ボランティア実習では、フィリピンまたはラオスに行き、現地での生活を体験し、「ボランティア」の意義・目的について考えます。

■ 留学制度

在学留学特別奨学金を受給することで卒業期間を延長せずに半年間留学することができます。協定校に留学する場合のみ最長1年間の留学が可能

■ キャリアアップ制度

四年制大学編入制度(短大)/留学制度/日本語検定・各種検定対策講座/資格取得奨励金給付制度

■ 入試形態

総合型選抜、学校推薦型選抜、一般選抜、編入学試験 ※詳細については募集要項をご確認ください。

「環境」や「いのち」についての科目により、保育者として求められる豊かな感性と知性を育みます。

初年度納入金

沖縄キリスト教学院大学
97万4,660円
沖縄キリスト教短期大学
96万7,430円

奨学金

最大66万円の待機奨学金や在学留学特別奨学金など返済不要の奨学金を多数用意しています。

資格

【大学(英語コミュニケーション学科のみ)】高等学校・中学校教諭一種免許状(英語)/同時通訳士(学内認定)/社会福祉主事任用資格/特別支援学校教諭一・二種、小学校教諭二種免許状は、星槎大学との併修により取得可。【短大】保育士資格/幼稚園教諭二種免許状/社会福祉主事任用資格/認定給本士/児童厚生二級指導員

参加会場

シロガク情報フェスタで待ってます!

☑はオンライン参加

6月4日(火)
宜野湾会場

6月5日(水)
那覇会場



フェスタの詳細を見る▲

沖縄国際大学



〒901-2701 沖縄県宜野湾市宜野湾2-6-1
☎098-893-8945 ✉entchr@okiu.ac.jp

**オキコクには世界を感じる学びがある。
ジンプンを育み、社会で役立つ行動力を育成します!**



設置学部

■ 法学部

(法律学科)：法律を理解することは社会の仕組みを理解すること。家庭や地域から国際問題まで法的観点から対処できる人材を育成します。
(地域行政学科)：沖縄の未来を担う、「まちづくり」のプロフェッショナルへ! 政治・行政の取組みで解決策を見つける市民リーダーを育てます。

■ 経済学部

(経済学科)：私たちの経済生活をどう充実、発展させたいのかを研究し、沖縄という地域から世界をみることが出来る人材を育てます。

(地域環境政策学科)：「地域経済」と「環境政策」の両分野を融合させ、様々な課題にアプローチし、地域社会に貢献できる人材の育成を目指します。

■ 産業情報学部

(企業システム学科)：ビジネスを科学する! ビジネスに必要な実践的な知識や技術を専門的・体系的に学びます。
(産業情報学科)：産業社会を取り巻く経済・IT・語学の習得、ITと産業社会の関係を学びます。実践的企業実習プログラムで就活へのステップに。

■ 総合文化学部

(日本文化学科)：沖縄と日本の文化に対する造詣を深め、豊かな教養、思

考力、表現力、自己実現力を身につけることができます。

(英米言語文化学科)：実践的英語力を徹底して身につけ、また情報処理技術も学ぶことで、グローバルなセンスを磨きます。

(社会文化学科)：琉球列島を中心とする南島地域の社会のあり方、文化の特徴を研究します。

(人間福祉学科)：社会福祉専攻/福祉・医療・保健・教育の各分野で活躍できる人材を養成し、関連資格取得のための積極的支援を行います。
心理カウンセリング専攻/人間のこころの働きについて学び、社会で、人の

↓つづき
ところで、今起きていることを敏感に感じ、考え、行動する知的センスを磨きます。

**初年度納入金
97.11万円**

奨学金

大学独自の奨学金は特待奨学金をはじめ、留学支援やスポーツ・文化活動支援など多種多様で、返済義務のない給付型です。大学生生活を経済面からバックアップします。

資格

中学教諭一種/高校教諭一種/小学校教諭二種(外部機関との連携による)/日本語教員/博物館学芸員/図書館司書/学校図書館司書教諭/社会福祉士国家試験受験資格/精神保健福祉士国家試験受験資格 など

※学科により取得できる資格は異なります。

就職

企業、公務員・教員採用試験制度説明会開催。キャリアカウンセラーによる就職相談。夏期休業期間にインターンシップ実習を実施。県内企業への評価は高く、就活サポート体制は、県内でもきわだっています。

その他

■ 海外留学

国外協定校交換留学・派遣留学制度：協定を結ぶ大学へ交換留学学生、派遣留学生として約1年間留学する制度です。派遣選抜者には奨学金を給付。
海外語学・文化セミナー：海外6つの姉妹校で3~4週間のセミナーを開催。(費用別途必要)

■ 国内留学

国内7大学の協定校へ交換留学(半期または1年間)できる制度です。

■ 語学教育

グローバル教育支援センターを開設し、外国語学習に最適なCALLシステム(コンピュータ語学学習システム)を導入。自らの目標到達レベルを確認し、弱点部分を集中強化。着実に語学能力の向上を実現できる理想的な環境です。

■ 図書館

全フロアにもおよぶ図書館は本学のシンボリック的存在。約50万冊の蔵書を誇り、グループ学習室、ラーニングcommons、上映会のできるAVホール、個別にCD・DVDが視聴できるAVコーナー、PCコーナーなど、設備が充実しています。

■ アカデミック・アドバイザー

ゼミ担当教員が履修方法や学習面でのきめ細かい指導を行い、学生生活をサポートします。

沖縄大学



〒902-8521 沖縄県那覇市国場555番地
☎098-832-3270 ✉adpr@okinawa-u.ac.jp

**視野を広げる沖大の学び!
4年間でいろいろなる事に挑戦しよう!**



設置学部

■ 経法商学部

【経法商学科】

法律・経済・経営を、総合的に学ぶ学科。法律のプロ、ビジネスのプロ、公務員に必要な英知と実務力が同時に向上。自分の人生をデザインする力を高める講義やサポート体制も充実。

■ 人文学部

【国際コミュニケーション学科】

英語と中国語、韓国語の語学力を柱に、異文化理解と実践的なカリキュラムで才能を開花させ、世界を舞台に働くスペシャリストを育てる学科です。

【福祉文化学科】

社会福祉専攻:社会福祉士と精神保健福祉士の受験資格をダブルで取得できる学科。実践能力を身につけ、多様な福祉分野で活躍する道が開かれます。
健康スポーツ福祉専攻:地域に根ざした健康活動の指導者養成を目指し、保健体育教員免許をはじめ、スポーツ関連資格も取得できます。

【こども文化学科】

こども達の心理や発達、こどもを取り巻く環境等を学び、幅広い教養と専門知識、深い問題意識を有する小学校教員など教育のプロを育成します。

■ 健康栄養学部

【管理栄養学科】

「地域に根ざした健康活動に寄与する栄養に関する専門家の養成を目指す」という目標を掲げ、食による健康の保持増進並びに傷病者療養のための栄養管理や栄養指導のできる「管理栄養士」を養成します。



**初年度納入金
96.1~116.1万円**
(学科により異なります)

奨学金

本学では大学独自の「学内奨学金」が16種類あり、返済不要の給付型または減免型です。

資格

本学ではキミの実になり身を助ける「資格取得・試験対策講座」を多数開いています。

■ 経法商学科

中学校教諭1種(社会)、高校教諭1種(地歴・公民)
LECと連携した公務員対策講座(受講料無料)を開講。

■ 国際コミュニケーション学科: 中学・高校教諭1種(英語)、日本語教員資格

■ 福祉文化学科: 社会福祉士・精神保健福祉士受験資格、健康スポーツ

福祉専攻: 中学校教諭1種(保健体育)、高校教諭1種(保健体育)、健康運動実践指導者受験資格、バラスポーツ指導員(初級、中級)、レクリエーション・インストラクター
※国家試験対策も充実!

■ こども文化学科: 小学校教諭1種、児童厚生員

■ 管理栄養学科: 栄養士免許、管理栄養士受験資格、栄養教諭1種

就職

就職支援課では、最新就職情報の発信はもちろん、独自の求人開拓や積極的な斡旋、面接指導など、あらゆるカタチでみなさんの就職を応援。就職支援課スタッフ全員で、ツボを抑えたサポートを展開しています。

その他

■ 国内外派遣制度
本学に在籍しながら国内外の大学に留学できる「派遣留学制度」があ

り、提携大学の学生との交流を通して、さまざまな刺激を受け学ぶことができます。留学は大きく分けて短期留学(1ヶ月)と長期留学(1年)があり、派遣先の大学で取得した単位は最大48単位まで卒業単位として認定されるので、同級生より1学年遅れる心配はありません。

■ 充実した教員採用試験対策
こども文化学科では毎年多くの合格者を輩出しています。2023年度は教員採用試験(小学校)で、現役学生24名、既卒生30名、合計54名が合格しました。教員によるサポートだけでなく、学生同士が切磋琢磨できるのが沖大の魅力です。

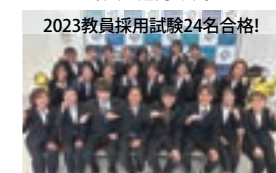

2023教員採用試験24名合格!

参加会場 シンガワ情報センターで待ってます!
☑はオンライン参加

6月4日(火)
宜野湾会場

6月5日(水)
那覇会場



フェスタの詳細を見る▲

参加会場 シンガワ情報センターで待ってます!
☑はオンライン参加

6月4日(火)
宜野湾会場

6月5日(水)
那覇会場



フェスタの詳細を見る▲

厚生労働省所管 沖縄職業能力開発大学校

〒904-2141 沖縄県沖縄市池原2994-2
☎098-934-4808(学務課)

**学びのすべてがチカラ(技術)になる!
技術力は即戦力!**



沖縄職業能力開発大学校は、専門課程(高卒等対象・2年間)に加え、大学3・4年に準ずる応用課程(専門課程卒等対象・2年間)を設置し、沖縄県内をはじめとした産業界のニーズに対応した教育訓練を展開しています。

設置学科

- 生産機械技術科/2年/20名: 様々な機械部品を作る機械の設計・製作に必要な知識と技術を学び、設計から加工・組立・制御まで、ものづくりができる実践技術者の育成が目標です。
- 電子情報技術科/2年/25名: 情報

通信ネットワークやIT社会を形成するエレクトロニクス技術、コンピュータ技術、通信・ネットワーク技術に関するものづくりへの適応技術を習得し、組込み技術といったハードウェアとソフトウェアの融合分野を担う実践技術者(組込みシステム技術者)の育成が目標です。

- 電気エネルギー制御科/2年/25名: 現代社会に不可欠な電気エネルギーに関して、発電、電力輸送、電子回路、コンピュータによる自動制御など、幅広い知識と技術を持った電気系実践技術者の育成が目標です。
- 住居環境科/2年/20名: 建築構造・

計画・法規・施工の基礎的な知識を学び、建築設計、インテリア設計、建築CAD、施工実習、測量、材料実験等を通して実践的な技術を習得し、豊かで快適な居住環境を創造する設計・施工管理能力を持つ人材の育成が目標です。

- 物流情報科/2年/20名: 輸送・配送・荷役・製品の出入庫などの物流管理、及び貿易、情報技術等を学び、物流の自動化技術や物流情報システムの構築技術を習得し、物流の専門スタッフとして社会に貢献できる人材の育成が目標です。
- 国際ホスピタリティ観光科/2年/20名: 観光・企画・営業・接客サービスにつ

つづく

つづき
いての専門的知識及び技能を習得し、将来、ホテルスタッフとしてホスピタリティ豊かなリーダーとして活躍できる人材の育成が目標です。

初年度納入金

授業料: 年間**55.9万円**
(入校料: 16.9万円を含む)

減免制度

経済的理由等により授業料の納付が困難で、かつ学業成績が優秀である者を対象とした授業料(全額・2/3・1/3)免除制度があります。

奨学金

- ・技能者育成資金融資制度(厚生労働省が設置)
※一定の要件を満たした訓練生に対して有利子・無担保で一定限度額まで融資する制度です。
詳細は本校にお問い合わせください。

資格

■ 技能検定学科試験免除

修了時に技能検定2級受検資格が得られ、在校中に行われる技能照査合格者には学科試験が免除されます。

■ 職業訓練指導員免許受験資格
技能照査合格者は、一定期間の実務経験を経た上で、法定講習を受講することで、専攻関連分野の職業訓練指導員免許を取得することができます。

■ 1・2級建築士受験資格
住居環境科修了生は、修了時に1級建築士と2級建築士の受験資格が得られます。(H30年12月14日公布建築士法改正による)

その他

■ 応用課程への進学

専門課程修了後、本校応用課程もしくは全国の職業能力開発大学校応用課程への進学が可能です。

■ 応用課程の設置学科

生産機械システム技術科、生産電気システム技術科、生産電子情報システム技術科(全科2年制、定員20名)

■ 学生寮

キャンパス内に学生寮があり、遠隔地等から入校する学生が利用しています。男女学生用、また障害者用の部屋があり、すべて個室で冷房器具を備えています。

定員133名(個室)うち男子用(109室)／女子用(22室)／障害者用(2室)
費用/月額1.1万円(食費別) ※変動あり

主に高校新卒者を対象とする 文部科学省外の大学校

大学と大学校とはなにが違うのだろう。大学校と付いている学校は、文部科学省以外の省庁や独立行政法人、県が認可または設置する高等教育機関や養成学校の場合がほとんどです。ただし修業年数や称号はそれぞれ違いがあり、高校新卒者を対象とするとほぼ下記の表の通りとなります。最大の特徴は全般的に学費が安いことと、国の設置する大学校の場合

は入学すると該当省庁の国家公務員職員となり、学費が無料であるだけでなく、給料が支給される学校もあります。耳慣れない学校も多くあるとは思いますが、卒業後の進路が自分の希望にあっているなら、迷わずチャレンジしてみましょう!

学校名	学科	修業年数	称号	身分	卒業後の進路
防衛大学校①	本科	4年	学士	国家公務員	陸・海・空 各自衛隊の幹部(曹長)
防衛医科大学校①	医学科	6年	学士	国家公務員	陸・海・空 各自衛隊の幹部(曹長・医師国家資格に合格すると2尉)
海上保安大学校②	本科	4年	学士	国家公務員	海上保安官
気象大学校③	大学部	4年	学士	国家公務員	気象庁職員
航空保安大学校④	本科	2年	—	国家公務員	国土交通省航空保安職員
国立清水海上技術短期大学校④	—	2年	—	学生	航海士、機関士、海技大学校進学…等
国立波方海上技術短期大学校④	—	2年	—	学生	内線船舶職員、海技大学校進学…等
国立看護大学校⑤	看護学部	4年	学士	学生	国立高度専門医療センター
職業能力開発総合大学校⑤	長期課程	4年	学士	学生	職業訓練指導員、一般企業、研究課程進学…等
職業能力開発大学校⑤	専門課程	2年	—	学生	一般企業、応用課程進学…等
職業能力開発短期大学校⑤	専門課程	2年	—	学生	一般企業、応用課程進学…等
水産大学校⑥	本科	4年	学士	学生	水産関連企業、一般企業、大学院進学…等
道府県立農業大学校⑦	専修学校 専門課程	2年	専門士	学生	農業経営、農業法人…等
	養成部門	2年	—		
栃木県立衛生福祉大学校⑧	専修学校 専門課程	1~3年	専門士	学生	病院、保育所、歯科診療所、公務員…等
長野県福祉大学校⑧	専修学校 専門課程	1~2年	専門士	学生	保育所、介護施設…等

【所管または省庁】

①防衛省 ②海上保安庁 ③気象庁 ④国土交通省 ⑤厚生労働省 ⑥水産庁 ⑦農林水産省 ⑧都道府県

参加
会場

シロガキ情報フェスタで待ってます!

6月4日(火)
宜野湾会場

6月5日(水)
那覇会場

☑はオンライン参加



フェスタの詳細を見る▲

鹿児島大学



〒890-0065 鹿児島県鹿児島市都元1丁目21-24
☎099-285-7355 ✉nyushi@kuas.kagoshima-u.ac.jp

南九州から世界に羽ばたく グローカル教育研究拠点

薩摩藩校以来の長い歴史と伝統を持つ鹿児島大学は、鹿児島市内の3つのキャンパスに9学部と9大学院研究科を擁し、約9000人の学部生、約2000人の大学院生が在籍する南九州最大の総合大学です。

設置学部

- 法文学部
- 法経社会学科／人文学科
- 教育学部
- 学校教育教員養成課程
- 理学部
- 理学科
- 医学部

医学科／保健学科

- 歯学部
- 歯学科
- 工学部
- 先進工学科／建築学科
- 農学部
- 農学科
- 水産学部
- 水産学科
- 共同獣医学部
- 共同獣医学科／畜産学科 (2024年度 新設)



初年度納入金 **81,78万円**

奨学金

■日本学生支援機構 他
※詳細は本学HPにてご確認ください。



資格可能取得

幼稚園教諭一種・小学校教諭一種・中学校教諭一種(国語・社会・英語・数学・理科・技術・家庭・音楽・美術・保健体育)・高等学校教諭一種(国語・書道・地理歴史・公民・英語・数学・理科・情報・工業・商業・農業・水産・家庭・音楽・美術・保健体育)・特別支援学校教諭一種(知・肢・病)・学芸員(任用)・社会教育主事(任用)・社会福祉主事(任用)・食品衛生管理者(任用)・食品衛生監視員(任用)・測量士補・自然再生士補・樹木医補・医師(受験資格)・看護師(受験資格)・理学療法士(受験資格)・作業療法士(受験資格)・歯科医師(受験資格)・獣医師(受験資格)・愛玩動物看護師(受験資格)・三級海技士(航海)(受験資格)他
※取得可能資格は学部・学科・コースにより異なります。

就職支援

■「課題解決型インターンシップ」「課題解決型インターンシップ」は、キャリア形成支援センターが年間を通して実施する、全学年の学生を対象としたキャリア形成支援プログラム(キャリア実習/インターンシップ)です。学生・受入先と密に連携しながら、インターンシップ中だけでなく事前学習から事後の振り返りや成果報告会までをフォローアップしているほか、ガイドブックを作成し配布するなど、学生のキャリア実習やインターンシップを長期的にサポートする体制を整えています。「第4回学生が選ぶインターンシップアワード」においては、文部科学大臣賞を受賞しています。

オープンキャンパス

※事前予約制。詳細は本学HPにてご確認ください。

海外研修及び留学

「進取の精神グローバル人材育成プログラム双向交流」(P-SEG Interactive)という国際教育プログラムでは、海外連携大学の学生と双方向に交流しながら共に学ぶための活動として、①本学から海外への学生派遣、②海外連携大学の学生受入、③両校の間でのオンラインによる国際共同学習等に参加することができます。また、語学力強化を目指すコースや留学生と交流する活動等への参加を通して、グローバルな視点やマインド、必要な能力を身につけることを目指しています。

参加会場

シンガポ情報フェスタで待ってます!

☑はオンライン参加

6月4日(火) 宜野湾会場

6月5日(水) 那覇会場



フェスタの詳細を見る▲

北九州市立大学



〈北方キャンパス〉〒802-8577 北九州市小倉南区北方4丁目2番1号
〈ひびきのキャンパス〉〒808-0135 北九州市若松区ひびきの1番1号
☎093-964-4196 ✉kouhou@kitakyu-u.ac.jp

地域と歩む 環境を育む 世界(地球)とつながる

創立70周年(2016年)を機に北九州市立大学では、30年後の未来に向けて、「地域」「環境」「世界(地球)」を3つのビジョンと位置づけました。時代のニーズに応えるとともに、これらが共生する持続可能な社会の創造に向けて、全力で取り組みます。

設置学部

- 外国語学部
- (英米学科／中国学科／国際関係学科)
- 経済学部
- (経済学科／経営情報学科)

文学部

- (比較文化学科／人間関係学科)
- 法学部
- (法律学科／政策科学科)
- 地域創生学群(地域創生学類)
- 国際環境工学部
- (環境化学工学科／機械システム工学科／情報システム工学科／建築デザイン学科／※環境生命工学科)
- ※2025年度「環境生命工学科」は「生命工学科」に名称変更予定。



初年度納入金

81.78万円(北九州市内居住者)
95.88万円(上記以外の者)
(入学金を含む)

奨学金

- 日本学生支援機構奨学金
- 北九州市奨学金
- あしなが育英会奨学金



資格

[取得資格] 中学校教諭一種免許状(英語・社会・国語)、高等学校教諭一種免許状(英語・中国語・公民・国語)、認定心理士、社会教育主事任用資格、博物館学芸員、スクール(学校)ソーシャルワーク教育課程認定修了資格、バラススポーツ指導員、毒物劇物取扱責任者
[受験資格] 社会福祉士、自動車整備士、自動車整備管理者、管工事施工管理技士、1級建築士、2級建築士、管工事施工管理技士(1級・2級)、木造建築士、建築施工管理技士(1級・2級)など(※学部・学科によって異なる)



就職

(株)大林組、北九州市役所、九州厚生局、九州電力(株)、九州旅客鉄道(株)、(株)Qinet、(株)九電工、JA全農、シャボン玉石けん(株)、都市再生機構(UR)、(株)西日本シティ銀行、日本郵便(株)、日本トランスオーシャン航空(株)、日本貿易振興機構(JETRO)、(株)ファーストリテイリング、福岡県教育委員会、福岡県庁、福岡労働局、法務省、(株)ホークスタウンヒルトン福岡シーホーク、三菱自動車工業(株)、門司税関、ヤマエ久野(株)、(株)良品計画

キャリアセンター

社会人として求められる力を身につけるための幅広い教養と深い専門知識の習得をサポートします。

オープンキャンパス



■北九大へ行くぞ!
〈オープンキャンパス〉
2024年7/14(日)・15(月)祝(予定)
※北方キャンパス(文系)・ひびきのキャンパス(理系)同時開催。
※日程は予定のため、最新情報は大学HPにてご確認ください。

▶入試関連イベント等の情報はこちら



参加会場

シンガポ情報フェスタで待ってます!

☑はオンライン参加

6月4日(火) 宜野湾会場

6月5日(水) 那覇会場



フェスタの詳細を見る▲

九州医療科学大学

(旧：九州保健福祉大学)

〒882-8508 宮崎県延岡市吉野町1714-1
☎0982-23-5555 ✉kouhou@phoenix.ac.jp



地域・医療・生命科学に特化した 医療系総合大学

九州医療科学大学は宮崎県延岡市にあります。「地域」「医療」「生命科学」を軸にした教育の充実を図り、社会や人々の健康と幸せをサポートできる人材を育成することを目標にしています。

〔心理・福祉コース／言語聴覚コース〕

- 薬学部
薬学科 [6年制]・動物生命薬科学科 [4年制]
- 生命医科学部
生命医科学科

設置学部

- 社会福祉学部
スポーツ健康福祉学科
[ソーシャルワークコース／スポーツ科学コース／救急救命コース／鍼灸健康コース]
- 臨床心理学部
臨床心理学科

初年度納入金

入学金(全学部) **30万円**
授業料・施設設備費
薬学部(薬学科):150万円
社会福祉学部・臨床心理学部・薬学部(動物生命薬科学科)・生命医科学部:125万円

奨学金

■九州医療科学大学家賃補助制度
・家賃の半額(上限金額2万円/月)
・4年間(薬学科においては6年間)
沖縄県及び離島出身者に対し、経済的負担を軽減することにより学業に専念できる環境を整備することを目的とした奨学金制度です。
※その他奨学金制度や入試特待生の詳細については本学HPをご確認ください。

取得可能資格

- 主な目標資格
- 取得できる資格
〈社会福祉学部〉中学校教諭一種免許状【保健体育】(国)、高等学校教諭一種免許状【保健体育】(国) ほか
〈薬学部〉○動物生命薬科学科／学芸員(国)
●受験資格が得られるもの
〈社会福祉学部〉
救急救命士(国)、社会福祉士(国)、精神保健福祉士(国)、はり師(国)、きゅう師(国) ほか
〈臨床心理学部〉
言語聴覚士(国)、社会福祉士(国) (薬学部)
○薬学科／薬剤師(国) ○動物生命薬科学科／愛玩動物看護師(国)、実験動物1級・2級技術者
〈生命医科学部〉臨床検査技師(国)、細胞検査士 ほか

就職支援

「キャリアサポートセンター」個別支援と、独自の求人開拓に力を入れています。1年次から最終学年次まで通して、計画的に就職指導や個別相談、セミナーさらには学内で就職面談会も開催。センター側も常に学生に合った求人先を開拓しています。

オープンキャンパス

オープンキャンパス2024
6月23日(日)・7月21日(日)・8月10日(土)・2025年3月22日(土)



その他

- 「応援学費」を導入。
2024年度入学生から薬学・医療系をめざす人に優しい『応援学費』として、私立薬学・医療系大学ではトップクラスの学費「低額化」を実現しました。
薬学科・・・150万円/年
薬学科以外の学科・・・125万円/年
※入学金は別途必要
※実習費は別途必要



- 地域で活躍する『救急救命士』を養成2024年4月スポーツ健康福祉学科に南九州初の救急救命コースを開設しました。

九州工業大学

〒804-0015 福岡県北九州市戸畑区仙水町1-1
☎093-884-3056 ✉nyu-jisshi@jimukyutech.ac.jp



最先端にもできないことを。

九州工業大学は、わが国の産業発展のため、品格と創造性を有する人材を育成します。

設置学部

高校時代に学んだ知識や技術をさらに深めていくのも、初めての分野にチャレンジしてみるのも、あなた次第。九工大では、「ものづくり」の基礎から専門知識、実践まで幅広く学ぶことができます。

- 工学部
建設社会工学科
機械知能工学科
宇宙システム工学科

- 電気電子工学科
応用化学科
マテリアル工学科
■情報工学部
知能情報工学科
情報・通信工学科
知的システム工学科
物理情報工学科
生命化学情報工学科

初年度納入金

(入学金) **28.2万円**
(授業料) **53.58万円**
※令和6年4月入学の場合

奨学金

■日本学生支援機構奨学金制度
・給付奨学金
・貸与奨学金
その他奨学金制度については本学ホームページをご確認ください。

取得可能資格

【工学部】建設社会工学科:技術士(予定)／高等学校教諭一種免許状(工業)／一級建築士／二級・木造建築士／測量士／測量士補／一級土木施工管理技士
機械知能工学科:技術士(予定)／高等学校教諭一種免許状(工業)／

- 一級管工事施工管理技士
電気電子工学科:技術士(予定)／高等学校教諭一種免許状(工業)／電気通信主任技術者
電気電子工学科(電気エネルギー工学コース):電気主任技術者
電気電子工学科(電子システム工学コース):第一級陸上無線技術士／第一級陸上特殊無線技士／第三級海上特殊無線技士
応用化学科:技術士(予定)／高等学校教諭一種免許状(工業)／甲種危険物取扱者
マテリアル工学科:技術士(予定)／高等学校教諭一種免許状(工業)
【情報工学部】知能情報工学科・情報・通信工学科・知的システム工学科・物理情報工学科・生命化学情報工学科:技術士(予定)／高等学校教諭一種免許状(情報)
※内容は更新されることがありますのでHPでご確認ください。

就職支援

有実した教育・就職支援で『ダントツ』の就職実績!
令和5年度学部卒業生就職率 100%
※就職希望者のうち就職したものの割合
「KCL(ITエンジニアリングスキルアップ講座)」プログラミングをキーワードに、「世の中の課題をITで解決できるエンジニアの育成」を目指した産学連携の正課外教育プロジェクトを実施しています。



オープンキャンパス

【オープンキャンパス2024】
工学部
8月2日(金)・3日(土)
情報工学部
7月13日(土)・14日(日)
★学科ツアーツアーや施設見学ツアー、大学説明会、個別相談会、グループワーク模擬体験など、多数のイベントを対面やオンラインで予定しています。
詳細は、各学部オープンキャンパス特設サイトをご確認ください。
※いずれも事前予約制

参加会場

シンガワ情報センターで待ってます!

☑はオンライン参加

6月4日(火)
宜野湾会場

6月5日(水)
那覇会場



フェスタの詳細を見る▲

参加会場

シンガワ情報センターで待ってます!

☑はオンライン参加

6月4日(火)
宜野湾会場

6月5日(水)
那覇会場



フェスタの詳細を見る▲

九州国際大学



〒805-8512 福岡県北九州市八幡東区平野1-6-1
☎093-671-8916



地域を、世界を、そして自らを創生できる人になる。

本学は1930年の創立以来、「塾的精神」という理念のもとに地域社会に貢献する人材を輩出しています。社会人として必要な基礎学力と自立した生活を送れる専門知識を学び、時代を見つめながら、それぞれの舞台で新しい潮流を生み出し、時代を想像していく人材の育成を目指します。基礎教育センターでは学生の基礎学力向上を目指した個別指導に加え、e-ラーニングを導入し、学生一人ひとりが勉強に打ち込める環境を整えています。地域に貢献する大学、生涯学習の拠点大学として、更なる発展を目指します。

設置学部

- 法学部
法律学科
リスクマネジメントコース（公共・行政）／キャリアコース（企業実務）
- 現代ビジネス学部
地域経済学科
経済コース／経営コース／地域づくりコース／観光ビジネスコース／スポーツマネジメントコース
- 国際社会学部
国際社会学科
英語コース／ハングルコース／国際コース

初年度納入金

102.341万円
※入学金・委託徴収金を含みます。

奨学金

- 橘奨学金
- 英語成績優秀者奨学金
- 同窓会奨学金
- 学術奨学生奨学金
- 外国語検定試験合格者奨学金
- 九州国際大学・八幡大学ファミリー
- 日本学生支援機構奨学金
- 給付型奨学金 など

資格

■ 取得可能資格

中学教諭一種免許状（英語）、高校教諭一種免許状（公民・英語）、コーチングアシスタント（受験資格）、ジュニアスポーツ指導員（受験資格）、トレーニンング指導者（受験資格）

■ 取得支援資格

司法書士、行政書士、日商簿記検定、経営学検定、ファイナンシャルプランニング技能検定、宅地建物取引士、TOEIC®、TOEFL 他

就職

（主な就職実績）

北九州市上級消防士、警視庁、東京消防庁、福岡県警察本部、横浜市消防局、セキスイハイム九州株式会社、アイリスオーヤマ株式会社株式会社タカギ、豊田合成九州株式会社、株式会社アステック入江、吉川工業株式会社、株式会社三井

ハイテック、ルートインジャパン株式会社、SanSan株式会社、西鉄エアサービス株式会社、リックス株式会社、株式会社イズミ（ゆめタウン・ゆめマート）、福岡ひびき信用金庫株式会社共立メンテナンス、日本赤十字社 山口県支部 他

特色

■ 入学前修学支援

全ての入試区分において、合格した生徒には入学前教育e-ラーニングを実施。

■ 基礎教育センター

個々の理解度に合わせて、学習指導、専門性を追求する高度な学習、苦手を克服する多彩な講座、資格・就職試験対策、卒論作成指導と学習への不安な部分をサポートします。

■ エクステンションセンター

有名専門学校と提携し、実績ある講師を迎え、様々な講座を開いています。国家資格や公務員採用試験の

ような難易度の高い試験に万全の体制を整えています。

■ キャリア支援室

入学後4年間にかけてキャリアデザイン教育、キャリアプラン教育、キャリアプラン実践、全員連絡＆個別面談と段階的に支援プログラムを進めています。優良企業との太いパイプを生かして、実践的できめ細やかな進路指導を展開しています。

オープンキャンパス

6/29(土)

7/20(土)・8/3(土)

9/21(土)

3/22(土)

★印は沖縄県より参加の高校生は就職試験対策、卒論作成指導と学習

への不安な部分をサポートします。 ※本学のオープンキャンパスに参加ご希望の場合は、事前予約が必要です。詳細は本学ホームページをご確認ください。



フェスタの詳細を見る▲

参加会場

シロガク情報フェスタで待ってます!

☑はオンライン参加

6月4日(火)
宜野湾会場

6月5日(水)
那覇会場

九州大学



〒819-0395 福岡県福岡市西区元岡744
☎092-802-2006（入試課） ✉nyukikaku@jimu.kyushu-u.ac.jp



総合知で社会変革を牽引する大学へ

九州大学は、目指す姿である「総合知で社会変革を牽引する大学」を実現するため、今後10年間の方向性、方針を示す「Kyushu University VISION 2030」を策定しました。この目指す姿の実現に向けて、多様な「知」と「人材」を結集して、新たな価値創造の基盤となる研究とイノベーションの創出を牽引し、自然科学系と人文社会科学系、さらにはデザインを加えた知の複合・融合による「総合知」によって、社会的課題解決とDXの推進に取り組み、教育・研究はもとより、それによる社会変革に貢献します。

今後、本学が、多くの学生や研究者にとって魅力のある世界最高水準の教育、研究を展開し、国際競争力をもつ各国の大学に伍していくため、歴史と伝統に培われた本学の学問を基盤に、一丸となって「Kyushu University VISION 2030」に基づく新しい取組を進めていきます。

設置学部

- 共創学部
- 文学部
- 教育学部
- 法学部
- 経済学部
- 理学部
- 医学部
- 歯学部
- 薬学部
- 工学部
- 芸術工学部
- 農学部

初年度納入金

81.78万円（入学金含む）

奨学金

- 中本博雄賞修学支援奨学金
- 市川節造奨学金
- 九州大学修学支援奨学金
- 利章奨学金
- 九州大学
基幹教育奨励賞（奨学金）
- 山川賞（奨学金）
- 九州大学交換留学奨学金
- 九州大学基金
海外留学支援事業
- 民間奨学団体の各種奨学金

就職

九州大学で実施している「就職支援」や「過去の就職情報」については、キャリア・就職支援のサイトでご確認ください。



キャリア・就職支援▶

海外留学

● 各種留学プログラム

九州大学は学生の留学を推奨し、交換留学（半年～1年）などの留学プログラムを実施しています。

【交換留学制度】

大学間学生交流協定に基づく交換留学／部局間学生交流協定に基づく交換留学

【短期留学プログラム】

主に春休みや夏休みの期間に実施されます。英語などの語学研修をはじめ、アジアを識りアジアの学生とともに学ぶ「ASEAN in Today's World」や起業家精神を学ぶ研修などテーマに基づく短期留学プログラムがあります。



※資料請求に関しては、大学のホームページでご確認ください。

● <http://www.kyushu-u.ac.jp/ja/>

参加会場

シロガク情報フェスタで待ってます!

☑はオンライン参加

6月4日(火)
宜野湾会場

6月5日(水)
那覇会場



フェスタの詳細を見る▲

熊本県

大学・短大

専門学校

熊本学園大学

〒862-8680 熊本県熊本市中央区大江2-5-1
☎0120-62-4095 ✉nyusi@kumagaku.ac.jp



商・経済・外国語・社会福祉を学ぶ文系総合大学

創立80周年を迎え、9万8千人超の卒業生を送り出したクマガク。商・経済・外国語・社会福祉の5学部10学科の文系総合大学として、新しい時代をつくる人材を輩出しています。専門分野教育はもちろん、学修・就職支援や、特待生、奨学金、留学制度などで学生生活をサポート。90万冊を有する西日本最大級の図書館や学部ラウンジを備えた新校舎、トレーニングジムなど設備も充実しています。学生の「やってみよう」を大切に、その思いをカタチにしていける舞台が、ここにあります。

設置学部

■ 商学部

商学科(流通・情報専攻、経営・金融専攻) / ホスピタリティ・マネジメント学科

■ 経済学部

経済学科(現代経済専攻、地域・国際経済専攻、経済データ分析専攻) / リーガルエコノミクス学科

■ 外国語学部

英米学科 / 東アジア学科

■ 社会福祉学部第一部

社会福祉学科(社会福祉コース、社会共生コース) / 子ども家庭福祉学科 / ライフ・ウェルネス学科

■ 社会福祉学部 第二部

社会福祉学科

■ 大学院

商学・経済学研究科 / 国際文化研究科 / 社会福祉学研究科

■ 会計専門職大学院

会計専門職研究科

初年度納入金

104.5万円(第一部)
64.2万円(第二部)

(2023年度参考)

奨学金

■ 指定地域減免制度

沖縄県内に所在する高等学校出身者が対象。2年間、授業料を半額免除。

■ 新入生特待生制度

一般選抜(前期)、共通テスト利用型選抜(A日程)の成績上位者の中から特待生を選考。4年間授業料半額免除。

学生寮



女子寮

職員、管理人が24時間駐在した安心・安全・アットホームな男子寮と女子寮を完備しています。沖縄からの入寮者多数。

入試

学校推薦型選抜と一般選抜は那覇で受験できます!

会場/那覇尚学院(那覇市泊2-17-4)

就職

企業や職業紹介、進路選択、就職内定に至るまで一貫したキャリアカウンセリングを実施。一人ひとりの進路に応じた支援が充実しています。

《主な就職先》九州農政局 / 福岡国税局 / 沖縄県(社会福祉) / 那覇市(上級行政) / ザ・リッツ・カールトン・ホテル / 星野リゾート・マネジメント / 沖縄電機工業 / 社会福祉法人金努福祉会 / 光貴 / ソフトバンク / ANA / 日本航空 / ANA沖縄空港 ほか

資格

中学・高校の教員免許や社会福祉士など様々な資格が取得可能。

中学校教諭一種 / 高等学校教諭一種 / 幼稚園教諭一種 / 保育士 / 司書 / 司書教諭 / ※社会福祉士 / ※精神保健福祉士 / 健康運動指導士(認定試験受験資格) など ※ 国家試験受験資格

サークル活動

野球やサッカー、弓道、音楽系など60以上のバラエティ豊かなクラブ、サークルがあります。



サッカー部

個別相談会

沖縄での開催、WEB相談会開催など予定。詳細はホームページにて。

熊本県

大学・短大

専門学校

熊本大学

〒860-8555 熊本県中央区黒髪2丁目39番1号
☎096-344-2111 ✉nyushi@jimu.kumamoto-u.ac.jp



地域と世界に開かれ、共創を通じて社会に貢献する教育研究拠点大学

熊本大学は、教育基本法及び学校教育法の精神に則り、総合大学として、知の創造、継承及び発展に努め、知的、道徳的及び応用的能力を備えた人材を育成することにより、地域と国際社会に貢献することを目的とします。

設置学部

■ 文学部

総合人間学科 / 歴史学科 / 文学科 / コミュニケーション情報学科

■ 教育学部

学校教育教員養成課程(初等・中等教育コース/特別支援教育コース/養護教育コース)

■ 法学部

法学科

■ 理学部

理学科

■ 医学部

医学科 / 保健学科

■ 薬学部

薬学科 / 創薬・生命薬科学科

■ 工学部

土木建築学科 / 機械理工学科 / 情報電気工学科 / 材料・応用化学科

／半導体デバイス工学課程

■ 情報融合学環

初年度納入金

81.78万円
(入学料含む)

奨学金

■ 日本学生支援機構奨学金制度

・給付奨学金

・貸与奨学金

■ 地方公共団体・民間奨学制度

詳細は大学ホームページなどに掲示いたします。

■ その他の奨学金制度

・熊本県医師修学資金

(条件付き貸与)

詳細は熊本県医療政策課にお問い合わせください。

就職支援



キャリア支援サイト&KUMA★NAVI 熊大生のキャリア形成と就職活動等を総合的に支援していくウェブサイト(学生のみ閲覧可能)を運営しています。卒業生からのキャリアメッセージなどは1年生から将来を考える情報源として活用できます。KUMA★NAVIでは学内の就職支援イベント情報や求人情報等を提供しています。

就職実績

□ 令和4年度

学部卒業生就職率 97.5%



地域に貢献する人材を多数輩出しています。

オープンキャンパス

【黒髪地区】

開催日: 令和6年8月3日(土)

文学部、教育学部、法学部、理学部、工学部、情報融合学環

【本荘地区】

開催日: 令和6年8月2日(金)

医学部(医学科・保健学科)

【大江地区】

開催日: 令和6年8月9日(金)

薬学部

その他

受験情報ポータルサイト

『熊大への扉』

<http://hqac.kumamoto-u.ac.jp/>

ADPORTAL/



参加会場

シロガク情報フェスタで待ってます!

☑はオンライン参加

6月4日(火)
宜野湾会場

6月5日(水)
那覇会場



フェスタの詳細を見る▲

参加会場

シロガク情報フェスタで待ってます!

☑はオンライン参加

6月4日(火)
宜野湾会場

6月5日(水)
那覇会場



フェスタの詳細を見る▲

久留米大学



〒830-0011 福岡県久留米市旭町67
☎0942-44-2160 (御井舎事務部 入試課) ✉nyushi@kurume-u.ac.jp

DO MY BEST. 入ってから、伸びる

未知のことに触れ、学ぶことで、今まで見ていた風景が変わってくる。今まで思いもよらなかった考え方ができる。そして、昨日より少しだけ成長している。まだ伸びしろだらけのあなたへ。久留米大学で本当の学びを。

設置学部

久留米大学は6学部14学科を有する総合大学です。幅広い学びの領域から興味・関心のある分野を見つけてください。

■医学部

医学科／看護学科／医療検査学科

■文学部

心理学科／情報社会学科／国際文化学科／社会福祉学科

■人間健康学部

総合子ども学科／スポーツ医科学科

■法学部

法律学科／国際政治学科

■経済学部

経済学科／文化経済学科

■商学部

商学科

初年度納入金

69.2～651.3万円

※学費は学部学科により異なります。

奨学金

■日本学生支援機構奨学金

■久留米大学奨学金 など

詳細は本学HPをご確認ください。



取得可能資格

各学部で「資格・検定試験受験経費補助金」など、学生が資格を取得しやすい環境や取得するための強力なバックアップ制度が整っており、将来の就職や社会人としての幅広い目標に生かすことができます。

【取得できる資格】高等学校教諭免許状(一種)(国語・地理歴史・公民・保健体育・英語・情報・商業・福祉)〈国〉、中学校教諭免許状(一種)(国語・社会・保健体育・英語)〈国〉、幼稚園教諭免許状(一種)〈国〉、特別支援学校教諭免許状(一種)〈国〉、司書〈国〉、学芸員〈国〉、社会福祉士任用資格、日本心理学会認定心理士、保育士〈国〉、パラスポーツ指導員

【受験資格が得られるもの】医師〈国〉、看護師〈国〉、保健師〈国〉、社会福祉士〈国〉、精神保健福祉士〈国〉、アスレティックトレーナー、ト

レーニング指導者 他

就職支援

2022年度 就職決定率 97.9%

「キャリア教育」

1年次からのキャリア教育、講義外のキャリア支援プログラム、そして、3年次からの進路・就職支援プログラムなど、入学から卒業まで「キャリア」を軸に教育と支援の充実を図っています。

「就職合宿」

3年次の2月に行われる就職合宿は、内定を勝ち取るためのスイッチを入れる1泊2日のプログラムです。実際の企業の人事担当者や就職活動を終えた4年生の学生アドバイザーたちによる面接指導なども熱心に行われます。合宿終了時には、今後の就職活動に生かすポイントや自分の強みなどを再認識することができます。大きな成長を遂げています。

オープンキャンパス

オープンキャンパス2024

■御井キャンパス (文学部・人間健康学部・法学部・経済学部・商学部)

2024年7月20日(土)・8月10日(土)

■旭町キャンパス (医学部医学科)

2024年7月21日(日)

予備日:8月25日(日)

(医学部看護学科)

2024年7月15日(月)

(医学部医療検査学科)

2024年8月11日(日)

予備日:8月18日(日)

※要予約

※詳細は本学HPにてご確認ください。



長崎外国語大学



〒852-8065 長崎県長崎市横尾3-15-1
☎0120-427-001 (入試広報課)

世界各国からの留学生が集う国際色豊かなキャンパスで、世界の言葉&文化を体得しよう。

世界各国からの留学生が集い、共に学ぶ九州唯一の外国語大学です。国際色豊かなキャンパスで「語学力」と「コミュニケーション力」を鍛え、その力を今度は、海外の留学先で磨いていきます。学生はそうした環境の中で互いに切磋琢磨することによって、最も大切な「人間力」を身につけることができるのです。真の国際交流を支える人材を育てる大学です。

設置学部

■外国語学部

○現代英語学科

アメリカやイギリスなどの地域に限

定せず、「世界共通語としての英語」に照準を合わせています。2年次以降は、将来の夢に直結した専門教育プログラムを用意しており、例えば、「航空／観光ホスピタリティプログラム」では、エアラインや観光の分野で特に使用する表現や、空港での実地訓練などを通して専門的で実践的な知識を習得します。

○国際コミュニケーション学科

専修言語

・ドイツ語・フランス語

・中国語・韓国語

・日本語(外国人留学生対象)

グローバル化が進行するほどに重要になるのが、地域の言語・文化・社会への理解です。ドイツ語、フランス語、中国語、韓国語を初歩から学び、ヨーロッパとアジアの文化・社会を深く紐解きます。異なる文化や考え方を理解し、尊重しながら共に生き、共に栄えることができる「多文化共生」の可能性を探求します。

初年度納入金

127.03万円

奨学金

ひとりでも多くの学生に快適な学習環境を提供するため、返還不要のオリジナルの奨学金制度を多数設けています。

<特別奨学金(SS-1、SS-2)>

25万円×4年間給付

2年次以降は規定を満たした者に給付

<特別支援奨学金>

学業成績優秀な各学年5名以内に年額25万円を給付

<ファミリー奨学金>

入学金相当額を給付

<派遣留学奨学金>

留学先の授業料相当額を給付

<スカラシップ入試奨学金>

スカラシップ入試上位5名に1年次授業料・施設設備費の全額を、次点5名に半期分の授業料・施設設備費を給付

<勤労奨学金>

最大年間8万円を給付

その他、民間団体奨学金も多数あり。

資格

中学校教諭一種免許状(英語)
高等学校教諭一種免許状(英語)
旅程管理主任者(ツアーコンダクター)
旅行業務取扱管理者(国家資格)
各種語学検定

実践的な講義で「就業力」UP!!

2年次からの専門教育プログラムでは、「航空／観光ホスピタリティ」や「通訳・翻訳プログラム」など、将来の夢に合わせた専門教育を受けることができます。さらに、国際会議などで使用するものと同じ同時通訳システムを学内に有しており、実践的で効果的な訓練を受けることができます。

留学プログラム

学生の半数以上が留学を経験。長崎外大の国際交流校は29カ国・地域の171大学におよびます。アメリカに事務局を置く国際交流を目的とした大学連盟USACにも加盟し世界中の加盟大学と学生を派遣し合っています。1年間で2カ国に留学できたり、9割以上の学生が利用する留学先の授業料が不要になる制度など、特色あふれる内容で学生の留学をサポートしています。



参加会場

シロガク情報フェスタで待ってます!

☑はオンライン参加

6月4日(火)
宜野湾会場

6月5日(水)
那覇会場



フェスタの詳細を見る▲

参加会場

シロガク情報フェスタで待ってます!

☑はオンライン参加

6月4日(火)
宜野湾会場

6月5日(水)
那覇会場



フェスタの詳細を見る▲

長崎国際大学

〒859-3298 長崎県佐世保市ハウステンボス町2825-7
☎0956-39-2020 ④kikaku@niu.ac.jp (入試・募集センター)



沖縄から佐世保へ! 沖縄出身者114名在籍!

人間尊重を基本理念に、よりよい人間関係とホスピタリティを探究し、社会・文化・健康に貢献するスペシャリストを育成しています。

設置学部

【人間社会学部】 ■ 国際観光学
科: 観光及び関連する専門知識・技能を修得し、観光産業・事業、国際交流、まちづくりの各分野で実践的に活躍できる人材を育成します。国内外での研修やハウステンボスを始め、様々な業界でのインターンシップを実施。留学制度も充実しています。

●観光マネジメントコース
●スポーツツーリズムコース
●グローバルツーリズムコース
■ 社会福祉学科: 福祉に関する様々な専門知識と技能を修得し、福祉の分野で活躍できる人材を育成します。徹底した少人数教育と豊富な実習で、理論と実学をバランスよく身につけます。
【健康管理学部】 ■ 健康栄養学科:
「医学を基本とした栄養学を基本理念に掲げ、栄養と医療の結びつきを十分に理解した栄養学のスペシャリストを育てます。教員のほとんどが医師や管理栄養士などの有資格者とい

う恵まれた環境も大きな特色です。
【薬学部】 ■ 薬学科: 地域の保健・医療サービスやチーム医療などに参画できる優秀な薬剤師を養成するため、6年一貫の体系的なカリキュラムを編成しています。特に少人数による教育を重視し、学生が教員と密に触れ合える機会を多く設け、国家資格取得に向けたサポートを充実させています。

初年度納入金

122~200万円
(学科により異なります)
(入学金25万円含む)

特待生制度

ほぼすべての入試において、全学部学科を対象とした特待生制度を設けています。授業料が最大0円や国立大学とほぼ同額など7段階(S・A・B・C1・C2・D・E)あり、学業成績が入学後一定の基準を満たせば最大4年間(薬学部6年間)免除されます。薬学部では、入学後も学業成績により、翌年度の授業料を減免する薬学特待生制度があります。

資格

■ 国際観光学
科 ●学芸員 ●中学校教諭一種免許状(英語・社会・保健体育) ●高等学校教諭一種免許状(英語・地理歴史・保健体育) ●旅行業務取扱管理者(総合・国内) など
■ 社会福祉学科
●社会福祉士(国家試験受験資格)
●精神保健福祉士(国家試験受験

資格) ●介護福祉士(国家試験受験資格) ●高等学校教諭一種免許状(福祉) ●障がい者スポーツ指導員(初級) ●スクールソーシャルワーカー など
■ 健康栄養学科
●管理栄養士(国家試験受験資格)
●栄養士 ●栄養教諭一種免許状 ●食品衛生監視員(任用資格) ●食品衛生管理者(任用資格)
■ 薬学科
●薬剤師(国家試験受験資格) ●向精神薬取扱責任者 ●麻薬取締官(任用資格) ●薬事監視員 ●危険物取扱者[甲種]受験資格 など

学生生活

おしゃれな女子寮を備えています。充実した設備と万全のセキュリティで、快適な寮生活を自分らしく楽しんでください。
・ブルーメンダールマンション(女子寮) 120室 オートロックセキュリティ

・チューリップハウス(女子寮) 80室 食事付きの寮で管理人さんが24時間常駐

News & Topics

■ 高い国家試験合格率!
学生一人ひとりに合わせた徹底した指導が高い合格率を生み出しています。沖縄出身卒業生累計の合格率は
・管理栄養士(172名) **96.1%**
・薬剤師(39名) **92.9%**
■ 沖縄で入試を実施!
推薦型選抜A日程/一般選抜A日程
沖縄県市町村自治会館

オープンキャンパス2024

7/21(日)・8/4(日)・8/25(日)
11:00~14:00
※硬式野球部合同練習会開催
7/20(土)・8/3(土)

長崎短期大学

〒858-0925 長崎県佐世保市椎木町600
☎0956-47-5566 ④nyushi@njc.ac.jp



実践重視のカリキュラムで「栄養」「製菓」「保育」「介護」「語学」「ビジネス」「公務」のスペシャリストに!

設置学部

■ 地域共生学
科 ● 食物栄養コース(栄養士養成) 他養成校の2倍の調理実習を実施し、調理と献立作成に自信のある栄養士を育成。スポーツ栄養まで学べるのは本学ならではの。系列長崎国際大学への3年次編入で管理栄養士の道も開かれています。
● 製菓コース(製菓衛生師養成) 洋菓子・和菓子・製パンの基礎から応用まで製菓の理論・技術と文化的背景を学びます。また、「製菓理論」を踏まえ、基礎から応用へと段階的に構成された「製菓実習」によ

り、現場で求められる技術をしっかりと身につけます。
● 介護福祉コース(介護福祉士養成) 施設実習に加えて介護の現場の職員や利用者の方々との交流、ボランティア活動を通して、実践力と人間力を高めます。国家試験対策も授業と並行して徹底支援しています。
● 国際コミュニケーションコース 実用的に使える生きた語学(英語・韓国語・中国語)の習得を目指します。世界と対話できる知識と技能を深く広く追及するため、国内での多彩な交流プログラムを経験しつつ、英語圏・東アジア圏の社会・文化・

歴史について深く学びます。また、語学力をさらに高める機会として世界12の国・地域の大学や教育機関と連携した多彩なプログラムを準備しています。
■ 保育学科
幼稚園教諭や保育士資格の取得をめざし、保育・教育現場の諸問題への対応力や子どもとの心豊かな意思疎通を実現し、子どもの成長に携わる力を身につけます。

初年度納入金

116万円(2024年度)
(諸経費は学科により異なります)

奨学金

■ 本学独自の奨学金
*詳細はお問い合わせください。
本学では、入学試験の結果で授業料減免のある特待生制度や、本学が示す資格・検定試験の取得結果で入学金が減免される資格特待生制度などがあります。
● 指定校特待生制度
● 一般特待生制度
● 学費減免奨学生制度
● 資格特待生制度

資格

■ 地域共生学
科 【食物栄養コース】栄養士(国家資格) 【製菓コース】製菓衛生師受験資格(国家資格) 【介護福祉コース】介護福祉士受験資格(国家資格) 【国際コミュニケーションコース】実用英語技能検定、TOEIC、中国語検

定(HSK)、韓国語能力試験(TOPIK)、秘書技能検定、サービス接遇検定、日商簿記検定、MOS(ワード・エクセル)、メディカルクラーク(医科)
■ 保育学科
幼稚園教諭二種免許、保育士資格(国家資格)

就職

<就職指導>
「就職講座: エントリーシートの書き方、業界研究、面接対策」を1年次から開講しているため、早期から就職の準備が計画的にすすめられます。また、公務員試験対策講座も無料で開講しています。
<医療事務講座>
医療事務専門学校から講師を招き、医療現場の最新情報を盛り込んだ実践に役立つ指導と、検定試験スケジュールに合わせた無理のないカリキュラムで、合格に向けて徹

底フォローします。
<エアライン講座>
現役CA(キャビンアテンダント)を講師として招き、航空業界ならではの試験形式に対応したノウハウを学ぶとともに、一般企業の採用試験にも対応した接遇マナーや適性を養います。
<国内外4年制大学編入学指導>
少人数教育のもと編入試験合格に向け英語等の教科指導の他、小論文や面接指導を実施。大学編入後の就職活動にも直結するビジネススキルの修得も徹底支援しています!

イベント

<オープンキャンパス2024>
日時: 第1回7月20日(土)
第2回8月10日(土)
第3回8月25日(日)

参加会場

シロガキ情報フェスタで待ってます!

④はオンライン参加

6月4日(火)
宜野湾会場

6月5日(水)
那覇会場



フェスタの詳細を見る▲

参加会場

シロガキ情報フェスタで待ってます!

④はオンライン参加

6月4日(火)
宜野湾会場

6月5日(水)
那覇会場



フェスタの詳細を見る▲

長崎大学

〒852-8521 長崎県長崎市文教町1-14
☎095-819-2111



伝統を基盤に個性の光を世界に放つ

長崎大学では世界標準の総合大学として、地域での取り組みから地球規模の課題まで、問題解決に挑む人材を戦力的かつ包括的に育成することを掲げています。

設置学部

- 多文化社会学部
多文化社会学科(国際公共政策コース/社会動態コース/共生文化コース/言語コミュニケーションコース/オランダ特別コース)
- 教育学部
学校教育教員育成課程(小学校教育コース/中学校教育コース/幼児

- 教育コース/特別支援教育コース)
- 経済学部
総合経済学科
- 医学部
医学科
保健学科(看護学専攻/理学療法学専攻/作業療法専攻)
- 歯学部
歯学科
- 薬学部
薬学科
薬科学科
- 情報データ科学部
情報データ科学科
- 工学部

- 工学科(機械工学コース/電気電子工学コース/構造工学コース/社会環境デザイン工学コース/化学・物質工学コース)
- 環境科学部
環境科学科
- 水産学部
水産学科

初年度納入金 82.2~95.7万円

(入学金含む)
※学部学科ごとに異なります。

奨学金

日本学生支援機構
長崎大学入学時給付奨学金

資格

- 〈多文化社会学部〉
日本語教員基礎資格
高等学校教諭一種(英語)
- 〈教育学部〉
小学校教諭(一種・二種) / 中学校教諭(一種・二種) / 高等学校教諭(一種) / 特別支援学校教諭(一種・二種) / 幼稚園教諭(一種・二種) / 保育士
- 〈経済学部〉
高等学校教諭一種(商業)
- 〈医学部〉
医学科:医師
保健学科:看護師/理学療法士 / 作業療法士
- 〈歯学部〉
歯科医師
- 〈薬学部〉

- 薬学科:薬剤師等
薬科学科:医薬情報担当者(MR) / 毒物劇物取扱責任者 / 甲種危険物取扱者 / 食品衛生監視員等
- 〈工学部〉
高等学校教諭一種免許状(理科・工業) / 衛生工学衛生管理者免許
機械工学コース:ボイラー技師免許(特級・一級・二級) / 公害防止管理者 / 公害防止主任管理者
電気電子コース:電気主任技術者(第一種・第二種・第三種) / 第二種電気工事士 / 第一級陸上無線技術士 / 第一級陸上特殊無線技士 / 第二級海上特殊無線技士
- 構造工学コース:修習技術者 / 建築士(一級・二級・木造) / 一級土木施工管理技士
社会環境デザイン工学コース:修習技術者 / 一級土木施工管理技士 / 測量士補 / 測量士 / 火薬類取扱保安責任者 / 一級建設機械施工技士 / 公害防止管理者 / 公害防止主

- 任管理者
化学・物質工学コース:甲種危険物取扱者 / 公害防止管理者 / 公害防止主任管理者
- 〈環境科学部〉
社会調査士 / 環境再生医 / 自然再生士補 / 高等学校教諭一種(理科) / 環境計量士 / 公害防止管理者
- 〈水産学部〉
食品衛生管理者 / 食品衛生監視員 / 海技士免許 / 技術士補 / 高等学校教諭一種(理科・水産)

就職・キャリア支援

「自らの人生を、自ら切り拓くキャリア力の育成」という理念のもとキャリアセンターを組織し、学生が自ら考え、主体的に行動できるように総合的支援を行なっています。「キャリア教育」に加え、「キャリア相談」「就職支援プログラム」「社会体験プログラム」「情報提供」の4つを中心に、総合的なキャリア形成支援を目指します。

中村学園大学 中村学園大学短期大学部

〒814-0198福岡県福岡市城南区別府5-7-1
☎092-851-6762(入試広報部直通) ✉nyushi@nakamura-u.ac.jp



実学を重視した教育を展開し、食・教育・ビジネスの分野で活躍する人材に

設置学部・学科

- 〈中村学園大学〉
- 栄養科学部
栄養科学科:2023年度管理栄養士国家試験合格者数全国第2位(西日本第1位)と、毎年、全国トップレベルの実績。食・栄養の専門家として食を通して健康社会に貢献する管理栄養士や栄養教諭などを養成します。
- フード・マネジメント学科:大学と企業・行政が連携し、食品の研究・開発・製造ができる「食ビジネスのプロ」を養成。食品関連資格取得サポート、特色ある留学制度、調理専門学校とのWスクールでグローバルな視点や高度な調理技

- 術も習得できます。
- 教育学部 児童幼児教育学科:
子どもの健全な心身を育む教員・保育者を養成。保育現場協働の実習指導体制や、計画的な採用試験対策など手厚く支援。2024年度公立小学校教員採用試験では127名が現役合格しました。
- 流通科学部 流通科学科:商学や経営学を中心にビジネスを幅広く学びます。社会の第一線で活躍する方々による講義や協定校への留学制度、少人数ゼミでの活動を通して、実践力と国際的視野を持ち社会で活躍する人材を育成。
- 〈中村学園大学短期大学部〉
- 食物栄養学科:中村学園創立以

- 来、多くの優秀な栄養士を輩出。学生による学内食堂の運営や、企業と連携したレシピ開発などで調理技術を磨き、社会で即戦力となる栄養士を養成します。
- キャリア開発学科:地域貢献フィールドワーク、インターンシップや独自の資格取得プログラムで、実社会に必要なビジネススキルと教養を習得。事務・販売・サービスなどビジネスの現場で活躍する人材を育成します。
- 幼児保育学科:合計50日以上に及ぶ現場実習経験と丁寧な指導で、保育の実践的知識・技能を習得。卒業生の活躍から、保育現場等からの厚い信頼があり、12年連続就職率100%です。

初年度納入金

〈中村学園大学〉
126.6~156.6万円

(学科により異なります)
2024年度実績

〈中村学園大学短期大学部〉
130.2~136.4万円

(学科により異なります)
2024年度実績

減免制度

特待生制度

資格

- 〈中村学園大学〉
- 取得できる資格
- 栄養科学部 / 栄養科学科
栄養士[国]、高等学校教諭一種免許状(家庭)[国]、中学校教諭一種免許状(家庭)[国]、栄養教諭一種免許状[国]、食品衛生管理者[国](任用)、食品衛生監視員(任用)
- 教育学部 / 児童幼児教育学科
幼稚園教諭一種免許状[国]、保育

- 士[国]、小学校教諭一種免許状[国]、特別支援学校教諭一種免許状(知的・肢体・病弱)[国]
- 受験資格が得られるもの
- 栄養科学部 / 栄養科学科
管理栄養士[国]
- 栄養科学部 / フード・マネジメント学科
フードスペシャリスト資格認定試験
専門フードスペシャリスト資格認定試験
- 〈中村学園大学短期大学部〉
- 取得できる資格
- 食物栄養学科
栄養士[国]
- 幼児保育学科
幼稚園教諭二種免許状[国]、保育士[国]
- 受験資格が得られるもの
- 食物栄養学科
フードスペシャリスト資格認定試験、専門フードスペシャリスト資格認定試験

就職

学生の希望職種別に担当者を配置し、万全の支援体制を整えています。模擬面接やオンラインも活用した個別相談できめ細やかなサポートを実施。短大から大学への編入学支援も充実しています。

その他

- 夏のオープンキャンパス2024
8/3(土)、4(日)
詳しくは受験サイトをご覧ください。
- 沖縄県で入試を実施します
一般選抜(大学A方式・短大)
試験会場:沖縄県青年会館
- 都市型キャンパス
天神や博多から地下鉄で乗り換えなしでキャンパスに。都市部や福岡空港までのアクセスが抜群です。
- 学生寮
学校から徒歩圏内に、女子寮があります。

参加会場

シンガポ情報フェスタで待ってます!

☑はオンライン参加

6月4日(火)
宜野湾会場

6月5日(水)
那覇会場



フェスタの詳細を見る▲

参加会場

シンガポ情報フェスタで待ってます!

☑はオンライン参加

6月4日(火)
宜野湾会場

6月5日(水)
那覇会場



フェスタの詳細を見る▲

西九州大学

(神埼キャンパス) 〒842-8585 佐賀県神埼市神埼町尾崎4490-9
☎0952-37-9207(直) ✉nyusi@nisiky-u.ac.jp

西九州大学短期大学部

(佐賀キャンパス) 〒840-0806 佐賀県佐賀市神園3-18-15
☎0952-37-9616(直) ✉nyusi-jc@nisiky-u.ac.jp



地域で学び、地域に貢献する人材を育成します。
＜西九州大学＞

設置学部

(神埼キャンパス)

■健康栄養学部

健康栄養学科:管理栄養士をはじめとした専門的職業人の育成のため、臨床・食品栄養・栄養教育の3コースを設置し、独自の教育プログラムによる効率的な授業を展開します。

■健康福祉学部

社会福祉学科:より専門的な知識を身につけるため、4つ履修モデルを設置。夢や目標に応じた資格をめざすことができます。

スポーツ健康福祉学科:スポーツをとおして、健康で豊かな生活を総合的に支援できる人材を養成します。

■リハビリテーション学部

リハビリテーション学科(理学療法専攻)/作業療法専攻:他学科と連携し、チームの一員として、高齢者や障がい、児童期の支援を重視した地域リハビリテーションを展開します。

■デジタル社会共創学環

対人援助やコミュニケーションの専門家である全ての学科の教員が協力して講義を展開する「新しい学びのカタチ」。グローバルコースと情報メディアコースを設置しています。

(佐賀キャンパス)

■子ども学部

子ども学科:子どもたちの心と身体を理解・サポートできる人材、特に幼児期から児童期という、子どもの人格を形成する大切な時期に対応できる教育者を養成します。

■心理カウンセリング学科

「心理と教育」の側面から人のこころの不思議を深く学び、地域に貢献できる人材を養成します。(小城キャンパス)

■看護学部

看護学科:地域看護、地域包括ケアのリーダーとなりうる高度な知識と

技術を持つ看護専門職の人材を育成します。

＜西九州大学短期大学部＞

設置学科

(佐賀キャンパス)

■地域生活支援学科

食健康コース(栄養士養成課程):食に関する専門的な学びはもちろん、豊かな生活と健康を届ける栄養士を養成します。

介護福祉コース(介護福祉士養成課程):介護や福祉をテーマに、専門的な学びを土台とし、人と地域の力になれる心豊かな介護福祉士を養成します。

多文化コース:海外留学や留学生との交流を通し、グローバルな視点を持つ人材を養成します。また、旅行業界についても必要な知識とスキルを学ぶ事が可能です。

■幼児保育学科:乳児・幼児の心と体の健やかな成長を支えることができる「幼児教育・保育」のスペ

シャリストを育成します。

初年度納入金(2024年度入学実績)

＜西九州大学＞

117.8~163.8万円

(学部により異なります)

＜西九州大学短期大学部＞

116.8~124.8万円

(学科・コースにより異なります)

※変更となる場合もあります。詳しくは2025年度学生募集要項をご参照ください。

奨学金

※すべて返還の必要なし
チャレンジ 永原特待生/ひのくま会奨学金(大学のみ) / 松香会奨学金(短期大学部のみ) / 寮費援助奨学金(女子あすなろ寮) / 兄弟姉妹在籍奨学金 / 同窓生特別奨学金 ほか

資格

＜西九州大学＞

管理栄養士(国)/社会福祉士(国)/精神保健福祉士(国)/介護福祉士(国)/健康運動指導士/中学・高等学校教諭一種

免許状(保健体育)/理学療法士(国)/作業療法士(国)/小学校教諭一種免許状/幼稚園教諭一種免許状/保育士資格/認定心理士/看護師(国)/保健師(国)/養護教諭一種免許状など
※(国)は、国家試験受験資格
＜西九州大学短期大学部＞
栄養士免許/介護福祉士(国)/保育士資格/幼稚園教諭二種免許状/プレゼンテーション実務士/(国内)旅程管理主任者 など
※(国)は、国家試験受験資格

就職

就職戦線に早期に対応するため、就職ガイダンスは1年生から実施!各種就職情報の提供や個人面談、その他にも本学独自の就職サポート体制が充実しています。徹底した就職サポートシステムで学生一人ひとりの就職を確実なものとし、毎年95%以上の高い就職率を維持しています。

西日本工業大学

〒800-0394 福岡県京都郡苅田町新津1-11
☎0120-231491(入試広報課) ✉nyusi@nishitech.ac.jp



Technology&Design

「より高度な知識と実践的な能力を持った人材が欲しい」という地元工業界の要請に応え、1967年に開学。キャンパスは、学びの関連産業に囲まれた環境に設置され、工学部は苅田町(おぼせキャンパス)、デザイン学部は北九州市(小倉キャンパス)と、それぞれの実践的な学びの場を提供。工学とデザインの融合による地域の拠点づくり事業を展開しています。また、ガイダンス制度を導入し、就職・進学に向けてきめ細やかな個別指導を行っています。

設置学部

■工学部総合システム工学科

機械工学・電気情報工学・土木工学の学系(コース)から専門分野を選択することができます。

■デザイン学部

デザイン学部は、建築学科と情報デザイン学科の2学科で編成されています。

■大学院

大学院では、生産システムおよび環境システムの2分野で幅広いカリキュラムを提供しています。

初年度納入金

(学部生) **144万円**
※委託徴収金(3.61万円)除く
※2024年度実績

■地域志向教育

企業との連携プロジェクトや共同研究に学生も参加。IoT機器を用いた農業支援の研究も行っています。



奨学金

■特別奨学生制度
4年間の授業料全額免除・半額免除
■奨学生(地域サポート)
4年間の授業料半額免除
(離島振興法で指定された地域および沖縄県出身者で入学選抜試験[専願]を受験した方が対象)
■兄弟姉妹減免制度
■本学同窓会子女の減免制度
※2023年度実績
※受給条件は大学ホームページをご確認ください。

資格

明確な将来設計を描き、自己表現力を高める「キャリア教育」を実践し、学科ごとの積極的な取り組みを通じて、資格取得を支援しています。さらに、特定の資格や検定を、単位認定する制度も設けています。

取得可能な資格

機械設計技術者(3級)、3次元CAD利用技術者(1級、準1級、2級)、高等学校教諭一種免許状(工業・数学・情報)、中学校教諭一種免許状(数学)、機械保全技能士(3級、2級)、機械加工技能士(旋盤、フライス盤3級、2級)、非破壊検査技術者(レベル1)、技術士補、第一種・第二種電気工事士(国家資格)、第三種電気主任技術者、ITパスポート、基本・応用情報技術者、第三級海上特殊無線技士、第一級陸上特殊無線技士、一級・二級建築士、宅地建物取引士、インテリアコーディネーター ほか

就職

西日本工業大学では早期インターンシップにより早い段階で学生たちの就職への意識を高め、さらに継続的な就職ガイダンスや学内企

業研究会、地域企業の人事担当者を講師に招いての「業界研究セミナー」などを実施しています。また、専属スタッフによる徹底した個人指導と、膨大な企業データの管理によって、学生一人ひとりの希望に合った就職を実現させています。



参加会場

シロガキ情報フェスタで待ってます!

☑はオンライン参加

6月4日(火)
宜野湾会場

6月5日(水)
那覇会場



フェスタの詳細を見る▲

参加会場

シロガキ情報フェスタで待ってます!

☑はオンライン参加

6月4日(火)
宜野湾会場

6月5日(水)
那覇会場



フェスタの詳細を見る▲

福岡看護大学

〒814-0193 福岡市早良区田村2-15-1
☎092-801-0486 ✉knyushi@fdcnet.ac.jp



その人らしい最適な暮らし、well-being

一人ひとりの尊厳を保ち、その人らしい最適な生活(well-being)を支える看護専門職を育成します。看護の対象者が「その人らしく暮らせるよう、これからの健康社会づくりに向け、在宅看護や口腔から全身への健康支援」を学び、チーム医療で活躍できる看護実践能力を身に付けます。

端医療の中では、救命といった緊迫した「場」で迅速な対応が求められます。また、高齢者の健康支援(在宅ケア)を長くゆくりと行う必要もあります。どのような状況であっても看護専門職としての独自の使命は、一人ひとりの尊厳を保ち、その人らしい最適な生活(well-being)を支えることです。本学では、高度化・複雑化・多様化する健康課題に対応し、看護専門職としての使命を果たすための高度な知識と技術、医療人としての態度を身に付ける教育を行います。

設置学部

■看護学部 看護学科
保健・医療・福祉分野において、看護専門職が担う健康支援は、高度化・複雑化・多様化しています。最先

初年度納入金

180万円
(教科書代等は含みません。)

奨学金

〈福岡看護大学特待生制度〉学業成績が優秀な学生を各学年11名選考し、年間授業料を免除します。免除額:33万円~110万円
〈福岡看護大学看護職育成奨学金制度〉看護師資格を取得後、福岡歯科大学医科歯科総合病院への就業の意思を有する奨学金希望者に対して年間60万円(月額5万円)貸与します。詳細またその他の奨学金につ

いては本学Webまたは大学案内でご確認ください。
〈離島推薦支援給付金〉離島推薦にて入学した者に対し、教材費補助として5万円給付します。

国家試験合格率

【看護師】96.0%(2023年度実績)
【保健師】100%(2023年度実績)

資格取得



看護師国家試験受験資格/保健師国家試験受験資格(選択制 定員10名)/養護教諭二種免許(保健師国

家試験合格後申請)/第一種衛生管理者免許(保健師国家試験合格後申請)

就職

福岡看護大学では、2024年3月に四期生の卒業生を輩出しました。就職希望者全員が自身の希望を叶えています。実習先として連携している国立病院機構への就職はもちろん、様々な地域・環境で活躍しています。

福岡歯科大学医科歯科総合病院、九州大学病院、福岡大学病院、国立病院機構九州医療センター、九州中央病院、浜の町病院、国立病院機構九州がんセンター、福岡赤十字病院、国立病院機構福岡東医療センター、福岡市民病院、久留米大学病院、産業医科大学病院、福岡市立こども病院、博愛会病院、大分大学医学部附属病院、佐賀大学医学部

附属病院、宮崎県病院局、国立病院機構肥前精神医療センター、神戸大学医学部附属病院、兵庫県災害医療センター、東京大学医学部附属病院、東京医科歯科大学病院、虎の門病院、北里大学病院、東京医科大学病院、横浜市立大学病院 ほか
【保健師】:福岡市、宇美町、珠珠町

オープンキャンパス

2024年7月7日(日)
2024年8月10日(土)

福岡教育大学

〒811-4192 福岡県宗像市赤間文教町1-1
☎0940-35-1200 ✉nyushi@fukuoka-edu.ac.jp



あすの教育に、夢を。

福岡教育大学は、大学に4年以上修業し、「幅広い視野と豊かな教育」「高い専門性」「確かな実践力」を重点とする学士力を身に付け、かつ所定の単位を修得した学生に対して、卒業時に「学士(教育学)」の学位を授与します。

設置学部

■教育学部
・初等教育教員養成課程(幼児教育プログラム/小学校教育専攻プログラム/人文・社会教育プログラム/理数教育プログラム/芸術・実技教育プログラム)

・中等教育教員養成課程(中等教育プログラム)
〈国語専攻/社会科専攻/数学専攻/理科専攻/英語専攻/音楽専攻/美術専攻/保健体育専攻/家庭専攻/技術専攻/書道専攻〉
・特別支援教育教員養成課程(特別支援教育初等教育プログラム/特別支援教育中等教育プログラム)

初年度納入金

81.78万円(入学科含む)

奨学金

日本学生支援機構奨学金
【大学独自(未来奨学金)】
学業成績優秀者奨学金
国際交流協定校派遣支援奨学金



資格

初等教育教員養成課程
幼稚園教諭一種
小学校教諭一種
中等教育教員養成課程
中学校教諭一種(国語/社会/数学/理科/英語/音楽/美術/保健体育/家庭/技術)
高等学校教諭一種(国語/地理歴史/公民/数学/理科/英語/音楽/美術/工芸/保健体育/家庭/工業/書道)
特別支援教育教員養成課程
小学校教諭一種
中学校教諭一種
特別支援学校教諭一種

就職・キャリア支援

卒業後の進路実現へ向け、「キャリア支援センター」を設置しています。通常の授業とは別に、2年生から「教員採用試験のための特別講

座」を開講したり、3年生対象に前期・後期に就職ガイダンスを開催するなど、教員への就職をはじめ、企業や公務員など様々な進路に向けた幅広いサポート体制が充実しています。



就職

小学校教諭、中学校教諭、高等学校教諭、特別支援学校教諭、幼稚園教諭、幼保連携型認定こども園保育教諭、公務員(福岡県、福岡県警察、福岡市、北九州市、宗像市、福津市、広島市、大阪市、九州地方整備局、福岡労働局、国立大学病

院、国立病院機構ほか)、英進館(株)、(株)ベネッセスタイルケア、九州旅客鉄道(株)、(株)福岡銀行、スターバックスコーヒージャパン(株)、(株)マイナビ、TOPPANホールディングス(株)、九電不動産(株)、(株)三好不動産、遠賀信用金庫 ほか

国際交流

アジア・欧米圏の10校を超える大学と交流協定を結んでおり、半年から1年の留学が可能です。協定校への留学は休学の必要がなく、留学先の大学の授業料が免除されます。他に、1か月ほど海外に滞在し、語学や文化を学ぶ短期留学も実施しており、協定校以外への留学も可能です。これらの留学のための奨学金制度もあります。また、正課授業とは別に語学文化講座も定期的に行っています。

参加会場

シンガポール情報フェスタで待ってます!

☑はオンライン参加

6月4日(火)
宜野湾会場

6月5日(水)
那覇会場



フェスタの詳細を見る▲

参加会場

シンガポール情報フェスタで待ってます!

☑はオンライン参加

6月4日(火)
宜野湾会場

6月5日(水)
那覇会場



フェスタの詳細を見る▲

福岡大学

〒814-0180 福岡県福岡市城南区七隈8丁目19-1
☎092-871-6631



出会いは無限。可能性はボーダレス。

福岡大学は約90年の歴史と伝統を有し、「建学の精神」に基づいた「教育研究の理念」の下、9学部31学科、大学院10研究科34専攻を擁する西日本屈指の総合大学として成長を続けてきました。卒業生は約28万人、社会の各界・各方面で活躍され今日の地域社会・国際社会を力強く支えています。

設置学部

■人文学部(文化学科/歴史学科/日本語日本文学科/教育・臨床心理学/英語学科/ドイツ語学科/フランス語学科/東アジア地域言語学科)

■法学部(法律学科/経営法学科)
■経済学部(経済学科/産業経済学科)
■商学部(商学科/経営学科/貿易学科/会計専門職プログラム)
■商学部第二部(商学科/会計専門職プログラム)
■理学部(応用数学科/物理科学科/化学科/地球科学科/社会数理・情報インスティテュート)
■工学部(機械工学科/電気工学科/電子情報工学科/化学システム工学科/社会デザイン工学科/建築学科)
■医学部(医学科/看護学科)

■薬学部(薬学科)
■スポーツ科学部(スポーツ科学科/健康運動科学科)

初年度納入金

(人文学部・法学部・経済学部・商学部)
112.6万円
(スポーツ科学部)
(商学部第二部) **147.6万円**
(理学部・工学部) **47.2万円**
(医学部・医学科) **164.6万円**
(医学部看護学科) **862.6万円**
(薬学部) **180.6万円**
206.6万円

奨学金

日本学生支援機構奨学金(給付)
福岡大学特待生
入試成績優秀者奨学金FUスカラップ
福岡大学課外活動給費奨学金
福岡大学未来サポート募金給費奨学金



資格

キャリアセンター(エクステンション講座部門)では、コンピュータスキルや語学などの能力検定試験、公務員・教員の採用試験、各種国家試験や会計・法律、実務に活かせる資格、就職試験対策など、さまざまな資格・試験に対する対策講座を開講しています。



就職

【個別指導】

一人ひとりの自己実現に向けて、進路に関するあらゆる相談に応じています。専任スタッフの他、進路相談員・就職アドバイザー、キャリアカウンセラー等が適切なアドバイスを行なっております。

【キャリア教育・職業教育】

低学年時から参加できるセミナーや支援行事を実施。またインターンシップやダイバーシティ社会に備えた講座や業界研究セミナーなど職業観形成に向けた支援を行なっ

ております。

【情報提供】

就職情報サイトなどを使って迅速に的確な情報を収集し、自分自身の希望する企業の研究と就職活動の準備ができる環境を整えています。



学生寮

本学には、学生が安心して勉学や課外活動などに専念できる生活を整えるために、直営寮として自修寮および国際交流会館(国際交流棟)があります。また、大学周辺の民間下宿のうち、学生が学業や課外活動に専念できる生活環境を維持しているものを指定した指定寮があります。



フェスタの詳細を見る▲

参加会場

シロガク情報フェスタで待ってます!

☑はオンライン参加

6月4日(火)
宜野湾会場

6月5日(水)
那覇会場

立命館 アジア太平洋大学

〒874-0011 大分県別府市十文字原1-1
☎0977-78-1111 ✉apumate@apu.ac.jp



APUで学んだ人たちが、世界を変える。

約100カ国・地域から集う若者が多文化・多言語を日常とするAPUのキャンパスでの学びや生活を通じて新たな自分と「世界」を創造しよう。

設置学部

■アジア太平洋学部
アジアから世界を変える、「実学」を身につけた人材を育成。複雑に絡み合う世界の諸問題の解決策を導けるよう、アジア太平洋地域を中心とした「政治学」「社会学」「経済学」を横断的に学びます。
■国際経営学部
「経営戦略・リーダーシップ」「アント

レプレナiership・オペレーション・マネジメント」「マーケティング」「会計・ファイナンス」の4つの分野を統合しながらビジネスを考え、応用・実践できる力を養います。

■サステイナビリティ観光学部
地域の資源循環と価値創造から持続可能な社会を目指す、人材を育成。持続可能な社会づくりを研究する「サステイナビリティ学」と地域の経済・文化に影響を与える「観光」の両面から、21世紀の私たちがとるべきの不可欠な課題に取り組みます。

初年度納入金

150万円
(入学金20万円・1回生時の授業料130万円)

奨学金

●国内学生優秀者育英奨学金(給付)
●国内学生授業料減免制度(給付)
●国内学生寮費減免制度など
※奨学金の詳細については
APUmate.netでご確認ください。



資格取得

GIS学術士/地理情報システムを駆使して地域を診断するプロです。都市計画、マーケティングなど幅広い分野の実務に応用できる資格です。

就職実績

(株)IHI/アイリスオーヤマ(株)/アクセンチュア(株)アデコ(株)/アマゾンウェブサービスジャパン(株)/アマゾンジャパン合同会社/AlphaSights(株)/イオン九州(株)/イオンリテール(株)/(株)インシダ/伊藤ハム(株)/Infosys

Limited/(株)ウエノ/ウシオ電機(株)/ANAエアポートサービス(株)/(株)エヌ・ティ・ティ・データ/(株)NTTデータ・アイ/(株)NTTドコモ/F P T ジャパン(株)/(株)大分銀行/大分県人事委員会/(株)大塚商会/(株)キーエンス/キッコーマン(株)/九州旅客鉄道(株)/京セラ(株)/(株)クボタなど

海外で就職した学生の進路先 国・地域一覧

インドネシア(21)/ベトナム(21)/中国(15)/タイ(13)/韓国(9)/タジキスタン(6)/台湾(3)/アメリカ(3)/東ティモール(2)/モルジブ(2)/モザンビーク(2)/マレーシア(2)/パプアニューギニア(2)/米国領サモア(1)/インド(1)/モンゴル(1)/キリバス(1)/ネパール(1)/バングラデシュ(1)/ソマリア(1)/フィジー(1)

/ラオス(1)/キルギス(1)/オーストリア(1)/シンガポール(1)/パキスタン(1)/ミャンマー(1)/スロバキア(1)/パレスチナ(1)
総計 117名

※本情報は学生から報告があったもので、2023年3月31日現在のもの

オープンキャンパス

7月13日(土)・14日(日)
11月3日(日)
1日まるまるAPUを体験!
模擬授業や国際交流、絶景のカフェテリアランチも体験できます!

参加会場

シロガク情報フェスタで待ってます!

☑はオンライン参加

6月4日(火)
宜野湾会場

6月5日(水)
那覇会場



フェスタの詳細を見る▲

岡山商科大学

〒700-8601 岡山県岡山市北区津島京町2丁目10-1
☎086-256-6652(入試課) ✉nyusi@po.osu.ac.jp

晴れの国 岡山で「やりたいことを見つける幸せ」
「就職・大学院進学に強い大学」です。

「3段階教育システム」を実践。第1ステップで、基礎・専門知識を修得し、「理論力」を強化。第2ステップで、アクティブラーニング形式の講義により「問題解決能力」、「会話力」を修得。第3ステップで実践型の「フィールドスタディ」等の体験を通して「現場力」を修得します。

設置学部

一人ひとりの可能性を広げるために、何を学び、どんな価値観を育てていくかを大切に考え、より実践的な3学部4学科12コースを設置している社会科学系総合大学です。

奨学金

- 専願入試特待生制度
- 資格取得特待生制度
- 特待生特別奨学金制度
- ※詳細は学生募集要項を参照

資格

- 取得できる資格
- 中学校教諭一種(社会) / 高等学校教諭一種(公民・商業・情報) / 社会調査士 / 学芸員 / 社会福祉主事(任用) ※詳細は本学HP参照
- 「商大塾」<資格取得サポート> 簿記やFPなど人気資格の講座を開講。専任のスタッフが個々の目標や進路に応じた戦略的な資格取得に関するアドバイスを行っています。また、資格取得支援制度が導入されており、きめ細かいサポートが受けられる環境で、夢や目標実現を全力でバックアップします。

法学部

法学科:公務員コース/企業コース
■ 経済学部
経済学科:経済理論・政策コース/金融コース/経済データサイエンスコース

経営学部

経営学科:経営コース/情報・メディアコース/会計コース
商学科:マーケティングコース/企画開発コース/観光・地域開発コース/ファイナンシャルプランニングコース

初年度納入金

(全学部) **120万円** (2024年4月入学者実績)

就職

■ キャリアセンター(就職支援)
夢に近づくために、学生一人ひとりの適性を見極め、計画的できめ細かい支援する体制が充実しています。2023年度卒業生就職率 98.2%

(2024年3月現在)
・学内合同企業説明会
・業界研究セミナー
・就職対策講座

その他

- 公務員採用試験に強い 公務員専門学校と提携し、学内ダブルスクールを行い、年間を通じて、公務員採用試験対策を行っています。
- 警察官就職率全国15位 「朝日新聞出版 大学ランキング 2024」(資格採用試験ランキング)
- 全学的教育プログラム 全学部共通の「金融総合教育プログラム」を設置。各学部の専門知識



60周年記念事業として新校舎建設中
2025年春から順次完成予定

■ 南西諸島出身者 寮費免除制度

南西諸島出身の本学入学者には、経済的負担を考え、学生寮寮費を4年間全額免除します。学生寮は男子寮、女子寮があります。
[寮費免除額] (2024年4月入学者実績) 寮費(月額) 25,000~30,000円
※別途入居費(20,000円)は必要。
※各年度適用者数の上限あり。
※詳細は入試課へお問合せください。



に加え、金融に関する知識と判断力を養成します。また、「データサイエンス・リテラシー教育プログラム」では、数理・データサイエンス・AIに対する関心があり、それらを活用できる基礎的能力を養成します。

■ フィールドスタディ
学外の地域の人たちと交流を深めながら課題解決に取り組みフィールドスタディを実施しています。



- 部活動も活発
ボウリング、硬式野球、ゴルフ、剣道、弓道、柔道、バスケットボール、射撃、ゴルフ、サッカー、陸上競技部など全国レベルで活躍中。
- 沖縄試験場の設置(予定) 詳細は学生募集要項を参照

参加会場

シロガキ情報フェスタで待ってます!

☑はオンライン参加

6月4日(火)
宜野湾会場

6月5日(水)
那覇会場



フェスタの詳細を見る▲

岡山大学

〒700-8530 岡山県岡山市北区津島中1丁目1-1
☎086-251-7192~7194, 7067, 7295 ✉dce7193@adm.okayama-u.ac.jp



ありたい未来を共に育み、共に創る研究大学

岡山大学は、大学が要請される重要な使命である教育活動を充実させます。これまでの高度な研究活動の成果を基礎として、学生が主体的に“知の創成”に参画し得る能力を涵養するとともに、学生同士や教職員との密接な対話や議論を通じて、個々人が豊かな人間性を醸成できるように支援し、国内外の幅広い分野において中核的に活躍し得る高い総合的能力と人格を備えた人材の育成を目的とした教育を行います。

設置学部

- 文学部:人文学科
- 教育学部:学校教育教員養成課程/養護教諭養成課程
- 法学部:法学科(昼間コース)/法学科(夜間主コース)
- 経済学部:経済学科(昼間コース)/経済学科(夜間主コース)
- 理学部:数学科/物理学科/化学科/生物学科/地球科学科
- 医学部:医学科/保健学科(看護学専攻/放射線技術科学専攻/検査技術科学専攻)
- 歯学部:歯学科
- 薬学部:薬学科(6年制)/創薬

科学科(4年制)

- 工学部:工学科
- 農学部:総合農業科学科
- グローバル・ディスカバリー・プログラム

初年度納入金

81.78万円 (予定額)
※夜間主コースを除く

奨学金

- 日本学生支援機構の奨学金
- 民間・地方公共団体の奨学金
- 本学で取扱いのある民間団体・地方公共団体の奨学金の詳細については本学HPにて確認してください。

取得可能免許・資格

- 免許:小学校教諭一種/中学校教諭一種(国語、社会、数学、理科、音楽、美術、保健体育、技術、家庭、英語、保健) / 高等学校教諭一種(国語、地理歴史、公民、数学、理科、音楽、美術、工芸、保健体育、家庭、工業、英語、保健、商業、情報、農業) / 特別支援学校教諭一種(知的障害者、肢体不自由者、病弱者) / 幼稚園教諭一種/養護教諭一種
- 資格:学校図書館司書教諭/保育士/学芸員/公認心理師/認定心理士/地域調査士/社会調査士/危険物取扱者(甲種)/医師/看護師/保健師/診療放射線技師/臨床検査技師/歯科医師/薬剤師/電気主任技術者/安全管理者/ボイラー取扱作業主任者/一級土木施工管理技士/測量士/一級建築士/実験動物一級技術者/家畜人工授精師/食品衛生管理者及び食

品衛生監視員 など

就職支援

岡山大学では、キャリア教育と就職支援の両輪で、岡大生の皆さんがキャリアを切り拓けるようにサポートしています。

主な就職先 (2022年度)

日本政策投資銀行/三菱UFJ銀行/みずほフィナンシャルグループ/東京海上日動火災保険/トヨタ自動車/本田技研工業/西日本旅客鉄道/NTTデータ/NTTドコモ/日本放送協会/電通/山陽新聞社/紀伊國屋書店/オリエンタルランド/野村総合研究所/PwCコンサルティング/中国電力/鹿島建設/味の素/ロッテ/キリンホールディングス/サントリーホールディングス/三菱ケミカル/住友化学/武田薬品工業/大塚製薬/第一三共/エーザイ/大正

製薬/中外製薬/日本製鉄/川崎重工工業/高砂香料工業/島津製作所/パナソニック/日立製作所/西日本電信電話/日本電気/岡山大学病院/倉敷中央病院/姫路赤十字病院/京都大学医学部附属病院/岡山大学/国家公務員総合職・一般職・専門職/地方公務員/学校教員 など

オープンキャンパス

2024年度 岡山大学
オープンキャンパス
■ 来学方式
8/3(土)、8/4(日)、8/7(水)、8/8(木)、8/9(金)
※要予約
※詳細は本学HPにて
■ ライブ配信方式
8月上旬に実施予定
※詳細は本学HPにて
■ Webオープンキャンパス
7/25(木) 公開予定

参加会場

シロガキ情報フェスタで待ってます!

☑はオンライン参加

6月4日(火)
宜野湾会場

6月5日(水)
那覇会場



フェスタの詳細を見る▲

川崎医療福祉大学

〒701-0193 岡山県倉敷市松島288
☎086-464-1004 (直通)



川崎医療短期大学

岡山市北区中山下二丁目1番70号
☎086-201-5333 (直通)



人類への奉仕のあり方を追求し、より豊かな福祉社会の創造的担手を育成することを教育理念とし、「健やかな心と体をもつ」「医療福祉について豊富な知識と技術をもつ」「人の多様性を理解し、すべての人を敬うことができる」「高い教養を身につけ、創造的に行動できる」「国際的コミュニケーション能力をもつ」スペシャリストの育成を目指しています。

設置学部・学科

- 〈川崎医療福祉大学〉
- 医療福祉学部
- 医療福祉学科

- 臨床心理学
- 子ども医療福祉学科
- 保健看護学部
- 保健看護学科
- リハビリテーション学部
- 理学療法学科
- 作業療法学科
- 言語聴覚療法学科
- 視能療法学科
- 医療技術学部
- 臨床検査学科
- 診療放射線技術学科
- 臨床工学科
- 臨床栄養学科
- 健康体育学科

- 医療福祉マネジメント学部
- 医療福祉経営学科
- 医療情報学科
- 医療秘書学科
- 医療福祉デザイン学科
- 〈川崎医療短期大学〉
- 看護学科
- 医療介護福祉学科

初年度納入金

大学……………**135～180万円**
短期大学……………**120万円**
※授業料、教育充実費などは学科により異なります。
(入学金を含む金額)

奨学金

【川崎医療福祉大学・川崎医療短期大学】
川崎学園看護学生奨学金／川崎学園医療介護福祉士奨学金／在学生兄弟姉妹入学金減免制度／川崎医療福祉大学奨学金

資格

- 川崎医療福祉大学
- 〈全学部共通 (任用資格)〉
- 社会福祉主事
- 〈医療福祉学部〉
- 社会福祉士／精神保健福祉士／第一種衛生管理者免許／公認心理師＊／臨床心理士＊／保育士／幼稚園教諭一種免許状 など
- ＊大学院進学等により受験資格
- 〈保健看護学部〉
- 看護師／保健師／助産師＊ など
- ＊大学院進学等により受験資格
- 〈リハビリテーション学部〉
- 理学療法士／作業療法士／言語聴

- 覚士／視能訓練士
- 〈医療技術学部〉
- 臨床検査技師／診療放射線技師／臨床工学技士／管理栄養士／健康運動指導士／救急救命士 など
- 〈医療福祉マネジメント学科〉
- 医業経営コンサルタント／医療情報技師能力検定試験／診療情報管理士認定試験／CBS (国際秘書) 検定試験／認定医療デザイナー／福祉住環境コーディネーター など
- 川崎医療短期大学
- 看護師／介護福祉士／社会福祉主事 (任用資格) など

就職

景気に左右されず、就職は好調。開学以来、極めて高い就職率を維持しています。卒業生の多くは、医療や福祉などの業種に就いています。学生の就職に対する意欲も高く、キャリア形成支援プログラムなどを通し

て、充実したサポート体制のなか就職活動を行っています。

その他

- 即戦力を養う川崎学園ネットワーク
- 「川崎医療福祉大学」「川崎医療短期大学」は、「川崎医科大学」「川崎医科大学附属病院」「川崎医科大学総合医療センター」「川崎医科大学高齢者医療センター」「専門学校川崎リハビリテーション学院」「幼保連携型認定こども園かわさきこども園」をはじめ、全国でも有数の総合医療福祉施設でもある「旭川荘」とも連携し、医療福祉の第一線で活躍する教員による指導を通じて、現場で使える生きた知識とスキルを身に付けます。この「川崎学園ネットワーク」による学修環境のサポートにより、卒業生は医療福祉の現場で即戦力として高く評価されています。

環太平洋大学

〒709-0863 岡山県岡山市東区瀬戸町観音寺721
☎086-908-0362 (アドミッションセンター) ✉nk@ipu-japan.ac.jp



4年後に責任を持つ大学

環太平洋大学は建学の精神に「挑戦と創造の教育」を掲げています。深い専門性と実践力を身につけ、豊かな人間性と個性を育む教育を行います。

設置学部

- 経済経営学部
- 現代経営学科／現代経営に関する総合的なリベラルアーツを身に付け、経済・産業の諸分野において中核を担う企画力と実行力及び起業家精神を持つ有為な人材を育成します。
- 次世代教育学部
- こども発達学科／未来を担う健全

な次世代を育てることができる保育者、教育者、指導者として活躍する人材を育成します。教育経営学科／グローバルな視野を持ち、人権感覚の鋭い教育者、指導者、地域のリーダーとして活躍する人材を育成します。

体育学部

競技スポーツ科学科／競技スポーツでの活躍を目標に競技力向上を図ることができる知的アスリート、および、科学的知識と専門スキルを活かしてトップアスリートの競技力向上を図ることのできる人材を育成します。

体育学科／豊かな人間性と幅広い教養を土台として、地域の課題に主体的、創造的に取り組み、地域を体育・スポーツにより活性化できる実践力を備えた人材を育成します。健康科学科／健康・医学の専門性を身に付け、広く人間の健康を科学する医療人を育成します。

初年度納入金

- 経済経営学部／次世代教育学部 **130万円**
- 体育学部
- 競技スポーツ科学科 **140万円**
- 体育学科 **140万円**
- 健康科学科 **190万円**

奨学金

資格取得者奨学金
成績優秀者奨学金
スポーツセカンドキャリア入試奨学金
グローバルチャレンジ奨学金
系列高校特典 兄弟・姉妹特典

資格・免許

幼稚園・小学校教諭一種免許、中学・高等学校教諭一種免許 (英語・保健体育)、保育士資格、幼児体育指導者、社会調査士、日商簿記検定、ジュニアスポーツ指導員、アスレティックトレーナー、柔道整復師 他

就職・キャリア支援

- 初年次教育
- メンター制度：教員・体育会監督が「メンター」として大学生活全般をサポート。勉強や部活動のことなどなんでも相談できます。
- フレッシュマンセミナー：経済、教育界、スポーツ界など多様な分野の

第一人者が講師。月曜日の90分で現代社会を見聞します。基礎ゼミ：各20名の少人数クラスで、就活力を鍛えます。

■ 大志会 (教員・保育者になる)

1次試験の筆記試験対策からスタートし、2次試験対策として授業力、面接力、場面指導力を高めて教員採用試験突破を目指します。

■ 立志会 (公務員になる)

公務員受験の現場で活躍していた支援室の職員が、受験指導、科目指導、面接指導と徹底指導で最終合格まで導きます。

■ 翔志会 (企業人になる)

SPI対策から自己分析、業界研究、企業研究の方法までを身につけ、東証一部上場企業や全国の人気企業への就職を目指します。

■ 就職実績

[2023年度卒業生就職実績]

・小学校教員採用試験 合格率91.1% (92名/101名)

- 【2年連続90%超】
- ・公務員採用試験 合格率99.1% (109名/110名)
- 【4年連続95%超】
- ・一般企業採用試験内定者数 上場企業のべ106名

TOPICS

■ 学生の成長を鍛え上げる 最高の学びの環境

「DISCOVERY」は、IPUが追求してきた学びをさらに高める空間・設備であり、企業人・教育者育成に向けた実践型能力トレーニングの新拠点です。スピーチコンテスト、プレゼンテーションコンテスト、ビジネスプランコンテスト、課題体験プロジェクト、各授業におけるディスカッション、プレゼンテーション等、多くの発表の場として機能し、学生のプレゼン力・企画提案力を育むための重要なフィールドとしての役割を果たします。

参加会場

シロガキ情報フェスタで待ってます!

◎はオンライン参加

6月4日(火)
宜野湾会場

6月5日(水)
那覇会場



フェスタの詳細を見る▲

参加会場

シロガキ情報フェスタで待ってます!

◎はオンライン参加

6月4日(火)
宜野湾会場

6月5日(水)
那覇会場



フェスタの詳細を見る▲

徳島県

大学短大

専門学校

徳島文理大学 徳島文理大学短期大学部



〒770-8514 徳島県徳島市山城町西浜傍示180
☎0120-60-2455 ✉gogo@tkb.bunri-u.ac.jp

**9学部27学科の多彩な学びがそろう総合大学！
約250人の沖縄県出身者が学んでいます！**



1895年に創立。129年の歴史と伝統がある本学では、約76,000人もの卒業生を輩出し、現在も約4,200人の学生が在籍しています。学生一人ひとりの夢をかなえるための教育とさまざまなサポートで、みなさんの夢の実現をバックアップします！また、2025年4月に香川キャンパスは高松駅隣接地へ移転し、高松駅キャンパスとなります。

- 設置学部**
- ◎徳島キャンパス
 - 薬学部 薬学科
 - 人間生活学部 食物栄養学科/児童学科/心理学科/メディアデザイン学科/

- 建築デザイン学科/人間生活学部
- 保健福祉学部 口腔保健学科/理学療法学科/看護学科/人間福祉学科
- 総合政策学部 総合政策学科/経営学科(※設置構想中)
- 音楽学部 音楽学科(ピアノ/声楽/管弦打楽器/音楽クリエイター&アーティスト/音楽療法)
- 短期大学部 商科/言語コミュニケーション学科/生活科学科(生活科学専攻/食物専攻)/保育科/音楽科

- ◎高松駅キャンパス
 - 香川薬学部 薬学科
 - 保健福祉学部 診療放射線学科/臨床工学科
 - 理工学部 ナノ物質工学科/機械造理工学科/電子情報工学科
 - 文学部 文化財学科/日本文学科/英語英米文化学科
- ※2024年4月現在
- 初年度納入金**
125~227万円[大学]
113~154万円[短期大学部]
(学部・学科・専攻により異なります)

- 奨学金**
- 「ミライのわたし」予約型応援奨学金(給付)/村崎さい奨学金(給付)/アカサ会奨学金(給付)など
- 特待生制度・入学者サポート制度**
- 学園創立130周年記念 徳島文理大学特待生制度(給付)/薬学部・香川薬学部特待生制度I型・II型(学費減免)/スポーツ・音楽特待生制度(給付)/兄弟姉妹在籍入学者(給付)/短期大学部専願入試入学者(給付)/短期大学部資格取得奨励制度(給付) ※2024年4月現在

- 資格**
- 取得できる資格
- 保育士・幼稚園教諭一種・二種/小学校教諭一種/中学校教諭一種・二種(国語・英語・音楽・家庭・保健・技術・社会)/高等学校教諭一種(国語・書道・英語・音楽・地理歴史・公民・工業・情報・保健・福祉・家庭)/栄養教諭一種・二種・養護教諭一種/司書教諭/

- 音楽療法士1種・2種/栄養士など
- 受験資格が得られるもの
- ◎薬学部・香川薬学部→薬剤師
 - ◎人間生活学部 食物栄養学科→管理栄養士/建築デザイン学科→一級建築士、二級建築士受験資格
 - ◎保健福祉学部 口腔保健学科→歯科衛生士/理学療法学科→理学療法士/看護学科→看護師・保健師・助産師/人間福祉学科→社会福祉士・精神保健福祉士/診療放射線学科→診療放射線技師/臨床工学科→臨床工学技士
- ※いずれも国家資格

- 就職**
- 就職支援
- チューター(担任)と就職支援部が連携して、学生一人ひとりの就職活動をサポートします。就職支援部では、多様な就職ガイダンスや、学生と企業等との交流会の他、個別相談や面接指導なども行っています。また、オンライ

- ン面接のサポートも実施しています。
- その他**
- 約250人のうちな一んちゅうが在籍 現在約250人の沖縄県出身学生が学んでいます。沖縄県人也会も活発に活動し、大学祭や地域のお祭りなどのイベントでエイサーを披露しています。
 - 2024年オープンキャンパス <徳島キャンパス> 6/16(日)、7/14(日)、7/27(土)、8/18(日)、9/15(日) <高松駅キャンパス> ※ 6/22(土)、8/4(日)、8/24(土)、9/22(日) ※キャンパス移転先近隣の高松シンボルタワー(高松市)で実施します。沖縄県限定の交通費サポート制度あり!!(要事前予約) 詳しくは大学HPをご覧ください。
 - 沖縄県で受験できます 対象入試:推薦入試、一般入試

参加会場 **シロガキ情報フェスタで待ってます!**

6月4日(火) 宜野湾会場

6月5日(水) 那覇会場

☎はオンライン参加

フェスタの詳細を見る▲

岡山県

大学短大

専門学校

ノートルダム 清心女子大学



〒700-8516 岡山県岡山市北区伊福町2-16-9
☎086-255-5585 ✉apoffice@post.ndsu.ac.jp

**変化する時代の中にあっても自ら考え判断し
行動することのできる「真の自由人」に**



本学は1949年に中・四国初の4年制女子大学の一つとして誕生しました。キリスト教精神に基づいて自ら考え、判断し、行動し、それらに責任をもつ真の自由人の育成に力を注いでいます。2024年4月には、多様化するグローバル時代の諸問題に取り組み、社会に貢献する人材を育成するため、国際文化学部及び情報デザイン学部を開設しました。

- 設置学部**
- 文学部:英語英文学科/日本語日本文学科/現代社会学科
 - 人間生活学部:人間生活学科/

- 児童学科/食品栄養学科
- 国際文化学部:国際文化学科
- 情報デザイン学部:情報デザイン学科

- 初年度納入金**
- 文学部 **123.7万円**
 - 人間生活学部 **124.0万円**
 - 人間生活学科/食品栄養学科 **124.1万円**
 - 国際文化学部 **123.7万円**

情報デザイン学部
136.2万円
(2024年度実績)

- 奨学金**
- 清心ブルー&ゴールド奨学金 一般選抜における成績上位者(授業料全額免除・4年間)
 - 新入生支援奨学金 新入生の修学に係る経済的負担を軽減することを目的とする奨学金(授業料4分の1を給付・1年間)
 - 一人暮らし応援奨学金 一人暮らしを始める新入生に給付(10万円を給付・1年間)

- 資格**
- 取得できる免許・資格
- 文学部
 - 英語英文学科 中学校教諭一種[外国語(英語)]/高等学校教諭一種[外国語(英語)]/学校図書館司書教諭/司書/学芸員/日本語教員
 - 日本語日本文学科 中学校教諭一種[国語]/高等学校教諭一種[国語・書道]/学校図書館司書教諭/司書/学芸員/日本語教員
 - 現代社会学科 中学校教諭一種[社会]/高等学校教諭一種[地理歴史・公民]/社会調査士/学校図書館司書教諭/司書/学芸員/日本語教員
 - 人間生活学部
 - 人間生活学科 中学校教諭一種[家庭]/高等学校教諭一種[家庭・福祉]/社会福祉士 国家試験受験資格/学校図書館司

- 書教諭/司書/学芸員/日本語教員
- 児童学科 幼稚園教諭一種/小学校教諭一種/特別支援学校教諭一種/保育士/公認心理師/日本心理学会「認定心理師」/学校図書館司書教諭/モンテッソーリ教育免許/司書 等
 - 食品栄養学科 栄養士/管理栄養士 国家試験受験資格/栄養教諭一種/食品衛生管理者(任用)/食品衛生監視員(任用) 等
 - 国際文化学部
 - 国際文化学科 中学校教諭一種[外国語(英語)]/高等学校教諭一種[外国語(英語)]/学校図書館司書教諭/司書/学芸員/日本語教員/各種外国語資格試験 等
 - 情報デザイン学部
 - 情報デザイン学科 高等学校教諭一種[情報]/IT/パスポート試験/情報セキュリティマネジメント試験/基本情報技術者試験/統計検定/データベースチャリスト 等

- 就職**
- 「一人ひとりの学生と真摯に向き合う」ことを大切にしています。特に、個別相談には注力しており、学生それぞれの個性や希望を理解した上で、適性に合った進路に進むことができるよう、きめ細かなサポートを行っています。個別面談の回数は、年間延べ約4,000件、就職活動の進め方から応募先への提出書類の添削、模擬面接にも常時対応しています。現在は、オンラインも併用することで、就職活動のWeb化にも対応しています。また、個別の企業ファイルや就職関連の書籍など、閲覧資料も充実させています。
- オープンキャンパス**
- 6/15(土)、7/21(日)、8/10(土)、8/25(日)、12/14(土) ※詳細はHPをご覧ください。

参加会場 **シロガキ情報フェスタで待ってます!**

6月4日(火) 宜野湾会場

6月5日(水) 那覇会場

☎はオンライン参加

フェスタの詳細を見る▲

梅光学院大学



〒750-8511 山口県下関市向洋町1-1-1
☎083-227-1010 (大学事務局) ✉ unioffice@baiko.ac.jp

**留学率は全国私立No.1!
就職率は17年連続90%超え!**

梅光学院大学は、海外留学やエアライン、ビジネスの学びに力を入れており、希望者全員が留学できる制度や教員採用試験対策プログラムも充実!梅光での学びを通して、多くの学生が夢を叶えています。

には全員が1年間の語学留学を経験! 4年間英語漬けの環境での学びを通して、英語のスペシャリストを目指します。中高の英語教員を目指せます。

●国際観光マネジメント専攻
専攻内で唯一英語・中国語・韓国語の留学が可能!多言語運用能力や国内外の実習・インターンシップを通じ、観光現場の即戦力となる素養を身につけます。

●国際ビジネス専攻
専攻内では、全員が語学留学へ! また、社会での経験(サービスマーケティング)、アクティブ・ラーニング型の教養教育を通して、社会に必要な力を身につけます。

●東アジア言語文化専攻(中国語・韓

国語):2年次には全員が半年間~1年間の語学留学を経験! 高度な語学力はもちろん、歴史や文化等異文化理解力を身につけ、東アジアの国々との架け橋になれる人材を育てます。

●子ども学部 子ども未来学科

●児童教育専攻:小学校教諭を目指す人のための専攻です。小学校等で終日ボランティア活動をする「施設体験フィールドワーク」の授業を1年次から受講し、子どもや教育環境への理解を深めます。

●幼児保育専攻:幼稚園教諭一種免許と保育士資格を同時取得できます。元園長や幼稚園、保育園で勤務経験あり

設置学部

■国際学部 国際言語文化学科

●国際教養専攻:1年次後期~2年次前期には、全員が語学留学へ! また、社会での経験(サービスマーケティング)、アクティブ・ラーニング型の教養教育を通して、社会に必要な力を身につけます。

●英語コミュニケーション専攻:2年次

つづき
験のある専任教員が多くおり、幼児教育現場の今に即した学びを受けられます。

初年度納入金

77万円
入学金5万円、学費は月々8万円。さらに学費は7月から支払開始で、初年度学費は72万円※2025年度入学生(予定)

奨学金

■沖縄県の高校出身者は24万円を奨学金として給付
沖縄県の高校出身者対象で24万円を給付します。初年度納入金は、実質53万円。返済不要で人数制限もありません。※特定遠隔地奨学金

■入学前に英検2級合格で32万円を奨学金として給付
英検2級に合格し、入学前の指定された時期に申請をされた方を対象に給付し、初年度納入金が実質45万円になります。返済不要で、人数制限もありません。尚、特定遠隔地奨学金と重複しての受給はできま

せん。※グローバルスカラシップ
■2nd/3rd STEPの留学先授業料は大学が全額奨学金として負担
国際学部を対象とした2nd/3rd STEP留学では、留学先の授業料は全額を本学が奨学金として負担します。

就職



ANAエアラインスクールと連携!
中国・四国・九州・沖縄地区の大学では初めて「ANAエアラインスクール」と連携。現役キャビンアテンダントやグランドスタッフ講師から接遇やマナー、エアライン業界の仕事について学びます。2024年3月卒業生においては、ANA沖縄空港に採用されています。

海外留学

■希望者全員参加型留学プログラム
本学の留学制度は英語・中国語・韓国語のそれぞれ3段階。このうち、1st STEPの語学・文化研修は専攻に関わらず希望者全員が参加できます。

■アメリカのディズニーワールドでのインターンシッププログラム(選抜型)
選抜型の「パレニア国際カレッジプログラム with Disney」では、約半年間アメリカのディズニーワールドで実際にキャストとして就業体験をしながら、現地の大学でホスピタリティやビジネスを学びます。本学からは2023年度に3名の学生を派遣しています。



広島工業大学



〒731-5193 広島県広島市佐伯区三宅2-1-1
☎082-921-3128 ✉ kouhou@it-hiroshima.ac.jp

工学・情報・環境・医療技術・食品の分野を支える最先端の技術で社会に貢献

広島工業大学は、これまで掲げてきた、「専門力」「人間力」「社会実践力」の3つの力をさらに強化。そして、失敗を恐れず信念を持って挑戦し、新たな価値を創造することができる「未来創造力」を持つ人材を育成します。その為に、最先端の情報技術を支える研究に挑戦する(情報)、規模の異なる多様な建築・建設に挑戦する(建築・建設)、持続可能な社会のためにさまざまな学びに挑戦する(生命・環境)の3つの領域で、2025年4月より学部学科の壁を越えた新しい学びに取り組んでいきます。

設置学部

■工学部:電子情報工学科※ 電子情報工学コース/臨床工学コース/電気システム工学科※/機械情報工学科※/環境土木工学科/建築工学科

■情報学部:情報工学科/情報システム学科※/情報マネジメント学科※
■環境学部:建築デザイン学科/地球環境学科※/食健康科学科※

※2025年4月設置

初年度納入金

161.5万円~171.5万円
※経済事情変動等により改定する場合があります。あり得ることをご了承ください。

奨学金・減免制度

■入試特待生制度
入学試験の成績に応じて、年額最大100万円の学費が免除されます。選考基準を満たした全員に適用されます。
■遠隔地学生給付奨学金
出身高校の所在地が九州・沖縄または近畿以東の入学生が対象。特定の入試方式で入学した学生に年額10万円を給付します。

■在学生対象の制度も充実
特待生制度や成績優秀者奨学金制度など学修意欲の高い学生を支援。年間の学費が最大で半額免除となります。

那覇市に学外試験場を新設!

2024年度入試から那覇会場を新設し、沖縄県入試者の交通費等の負担を軽減。那覇会場で受験可能な入試制度は、「学校推薦型選抜(公募制)前期日程」、「学校推薦型選抜(女子特別選抜)」、「一般選抜(A日程)」です。出願期間や試験日など詳しくは本学HPをご確認ください。



就職

■満足度の高い就職実績
学生が主体的に進路を決められるように、1年次からキャリア支援をス

タート。早期から職業観を養うことによって、進路選択の幅を広げ、3年次に行う産学連携実習で技術者や社会人に必要な力を育成します。就職率(99.1%)、専門職率(91.9%)、大手企業就職率(約2人に1人)など高い就職率を毎年維持。「実就職ランキング」(2023年卒卒業生数1,000~3,000人未満以上の大学)において、全国15位、中国九州地区の私立大学で1位となっています。(2023年 大学通信調べ)

■西日本地区有数の学内合同会社説明会
毎年、優良企業約400社の担当者が参加し、本学学生と直接面談する学内合同の業界研究会や会社説明会を開催。内定に結びつくケースが多いのが特徴です。

■主な就職先
西日本電信電話株式会社、三菱自

動車工業株式会社、マツダ株式会社、大和ハウス工業株式会社、フジパンググループ本社株式会社、JFEスチール株式会社(西日本製鉄所)、株式会社エディオン、富士ソフト株式会社、広島大学病院 ほか

立地・生活情報

■広島市中心部から便利なアクセス
広島駅から大学最寄り駅まではJRで15分と好立地。駅からはスクールバスを運行しています。近隣には大型ショッピングモールが複数あり、生活に便利な学生タウンです。食事つき下宿も紹介していますので、はじめての一人暮らしも安心。詳しくは大学HPをご確認ください。



参加会場

シロガキ情報フェスタで待ってます!

☑はオンライン参加

6月4日(火)
宜野湾会場

6月5日(水)
那覇会場



フェスタの詳細を見る▲

参加会場

シロガキ情報フェスタで待ってます!

☑はオンライン参加

6月4日(火)
宜野湾会場

6月5日(水)
那覇会場



フェスタの詳細を見る▲

広島県

大手短大

専門学校

広島女学院大学



〒732-0063 広島県広島市東区牛田東4-13-1
☎082-228-8365 (入試・広報課) ✉nyushi@gaines.hju.ac.jp

好きを自信に そして強みに

広島女学院大学は、3つの新プログラム「ライフキャリアデザイン」、「学科横断プログラム」、「アクティブプログラム」を2024年からスタートしました。これまでの女性教育を活かし、4年間を通じて一人ひとりの学生が、さまざまな興味から行動力を身につけ、社会で「強み」を持てる人材を育みます。

設置学部

- 人文学部
 - 国際英語学科
- 国際共通語としての英語力を磨き、英語圏の多文化を学び、国際的な視野を持った人材を育成します。

- 日本文化学科
 - 人間生活学部
 - 生活デザイン学科
 - 管理栄養学科
 - 児童教育学科
- 企業や実社会で役立つ国語力やコミュニケーション力を高め、日本の文化を学び発信する力を身につけます。
- ファッション、インテリア・建築、地域を豊かにする実践的なデザインを学び、地域の活性化、豊かな文化的生活を提案します。
- 食と健康の専門家として、あらゆる人に寄り添った栄養・健康管理を実践できる管理栄養士をめざします。
- 児童教育学科

子どもの心と育ちに寄り添い、地域社会の中で、保護者や他職種とも連携・協働できる保育者・教育者をめざします。

- 初年度納入金
 - 131万円～134万円(予定)
 - 減免制度
 - 沖縄県出身者対象授業料減免制度
 - 指定校制推薦入試スカラシップ制度(専願)
- 入学初年度の施設維持資金を免除、授業料の20%を4年間減額
- 入学金を10万円に減額、1年次の授業料を50%減額、2年次以降の授業料を20%減額
- ※調査書の「全体の学習成績の状況」が4.3以上を満たしていること



■ 特待生入試(専願)

1年次の授業料を全額免除、2年次以降の授業料を20%減額(すべて毎年、成績による継続審査あり)

就職

■ 就職率 97.8%

2024年3月卒業生実績

安心して就職活動ができる、女子大ならではのきめ細かな指導が特長。3年次対象の「内定者による就職活動報告会」の実施など、多面的な情報提供を行っています。

資格

- 人文学部
- 中学校・高等学校教諭一種(英語・国語)、登録日本語教員国家試験受験資格、司書教諭、司書、学芸員 など
- 人間生活学部
- 中学校・高等学校教諭一種(家庭)、学芸員、一級建築士試験受験資格

(免許登録時要実務経験2年)、二級建築士試験受験資格、社会教育士・社会教育主事(主事は任用資格・要実務経験1年)、管理栄養士国家試験受験資格、栄養士、食品衛生管理者(任用資格)、食品衛生監視員(任用資格)、栄養教諭一種、小学校教諭一種、幼稚園教諭一種、保育士、司書教諭、司書 など

オープンキャンパス

6/9(日)、6/30(日)、7/14(日)、7/28(日)、8/23(金)、11/10(日)、12/8(日)

交通費補助制度あり

※事前登録受付

詳細はホームページでご確認ください

2025年度入試

- オープンセミナー入試
- 昨年度より従来の体験型に加え、オンライン型が開講!セミナーが受講

- 自己アピール入試
 - 探究学習入試【NEW】
 - 指定校制推薦入試
 - 公募制推薦入試
 - 特待生入試
 - 一般選抜入試
 - 大学入学共通テスト利用入試
- ※出願期間等は、ホームページまたは入試ガイドをご覧ください

少人数教育で一人ひとりをしっかりサポート

1クラス10人前後の授業で、語学や資格取得をしっかりサポートします。



フェスタの詳細を見る▲

参加会場

シロガキ情報フェスタで待ってます!

☑はオンライン参加

6月4日(火) 宜野湾会場

6月5日(水) 那覇会場



広島県

大手短大

専門学校

福山大学

〒729-0292 広島県福山市学園町1番地三蔵
☎084-936-2111 ✉kouhou@fukuyama-u.ac.jp



福山平成大学

〒720-0001 広島県福山市御幸町上岩成正戸117-1
☎084-972-5001 ✉nyushi@heisei-u.ac.jp



- ＜福山大学＞
- 地域発展に貢献する
- 未来創造人をめざそう!
- 設置学部
- 経済学科/国際経済学科/税務会計学科
- 人間文化学部
- 人間文化学科/心理学科/メディア・映像学科
- 工学部
- 電気電子工学科/建築学科/情報工学科/機械システム工学科
- 生命工学部
- 生物科学科/健康栄養科学科/海

- 洋生物科学科
 - 薬学部
 - 薬学科(6年制)
 - 初年度納入金
 - 106.5万円～208.5万円
 - (学部・学科により異なります)
 - 看護学部
 - 看護学科
 - 初年度納入金
 - 106.5万円～166.5万円
 - (学部・学科により異なります)
 - 設置学部
 - 経営学部
- 福山大学では「実験・実習費」、「施設拡充費」、「病院・薬局実習費」等は徴収しません。
- ※2025年度予定
- ＜福山平成大学＞
- 一人ひとりの夢を応援します!

- 経営学科
- 福祉健康学部
- 福祉学科/こども学科/健康スポーツ科学科
- 看護学部
- 看護学科

- 奨学金
- 特別奨学生A
- 公募推薦型選抜、一般選抜、大学入学共通テスト利用選抜の合格者のうち、入試成績優秀者から選抜し、福山大学では授業料の50%を減免、福山平成大学では授業料の40%を減免。
- ◆ 福山大学
- ◇ 公募推薦型選抜 56名 ◇ 一般選抜 180名
- ◇ 大学入学共通テスト利用選抜 70名
- ◆ 福山平成大学
- ◇ 公募推薦型選抜 15名 ◇ 一般選抜 42名
- ◇ 大学入学共通テスト利用選抜 21名
- ※2024年度実績
- 特別奨学生B
- 福山大学指定校推薦型選抜の合格者のうち、高校に通知する評定平均値を上回る者で授業料の40%(薬学部は30%)を減免、福山平成大学指定校推薦型選抜の合格者及び経営学部指定校(資格推薦方式)推薦型選抜の合格者で入学金を15万円に減額、授業料の40%(看護学部は30%)を減免。

- ◆ 福山大学 226名
- ◆ 福山平成大学 86名
- ※2024年度実績
- 特別奨学生C
- 福山大学経済学部国際経済学科の指定校(グローバル人材強化)推薦型選抜及び税務会計学科の指定校(会計・経営人材強化)推薦型選抜並びに人間文化学部メディア・映像学科の指定校(芸術・メディア表現枠)推薦型選抜の合格者で授業料の50%を減免
- ◆ 福山大学9名
- ※2024年度実績
- 一般奨学生
- 2年次以上の学業成績優秀者のうち、薬学部は50万円、その他の学部は30万円を免除。
- その他
- 「ふるさと実習」
- 福山大学薬学部では、臨床における実践能力を養うため、5年次に病院と

保険薬局でそれぞれ11週ずつ実務実習を行います。本学では、学生の希望を重視した「ふるさと実習」を推進しています。これは、実家から実習に通いたいという学生の希望に応えるだけでなく、地元の地域医療への関心を高めることで、薬剤師の地域偏在を解消するという目的もあります。これまで、沖縄県を含む西日本全府県で実習を行ってきた実績があります。

■ 思い、考える実践を重ね、高い人間性を持つ看護師へ。

福山平成大学看護学部では、看護に必要知識だけではなく、その知識を対象の患者さんひとりひとりのケースに当てはめ考えられる思考力、看護行為を的確に実行する実践力、そして何より、患者さんをひとりの人間として尊重し、寄り添える人間性を持った看護師を育成するために、少人数ゼミできめ細やかな指導を行っています。

参加会場

シロガキ情報フェスタで待ってます!

☑はオンライン参加

6月4日(火) 宜野湾会場

6月5日(水) 那覇会場



フェスタの詳細を見る▲

岡山県

大学短大

専門学校

美作大学

〒708-8511 岡山県津山市北園町50
☎0868-22-5570(直) ✉kouhou@mimasaka.ac.jp



「食と子ども福祉」の分野で地域社会の暮らしを支える専門家を養成、在学生の1割が沖縄県出身者!

「食と子ども福祉」分野の専門家を養成します。各学科で専門職に就くために必要な資格を取得するカリキュラムを編成。現場での即戦力として活躍するための専門科目を学ぶとともに、専門実習の場を多く設けています。

設置学部

- 生活科学部 食物学科 (管理栄養士養成課程)
- 生活科学部 児童学科 (小学校教員養成コース/保育士・幼稚園教員養成コース)
- 生活科学部 社会福祉学科 (社会福祉士養成課程)

初年度納入金

大学: **127万円~137万円**
※2024年度入学。実習費・後援会費・教科書代等は含まれません。

奨学金

- 進学支援特待生制度 給付額最大63.5万円に加えて、入学前に発生する入学金・前期授業料の支払い期日を奨学金が給付される期日まで延期することが可能です。詳しくは学生募集広報室(0868-22-5570)までお問い合わせください。
- 学業成績特待生
- 特別入学指定校奨学金

沖縄特別制度

- 美作大学には沖縄県出身学生の居住費を助成する制度があります。
- 女子学生寮
 - 入寮費40,000円免除
 - 寮舎費22,000円/月免除
 - ※水道光熱費、自治会費、食費は別途必要になります。
 - 【女子学生寮の特長】
 - ・2~3人部屋 ・静脈認証
 - ・構内に立地 ・24時間寮監常駐
 - その他居住費免除
 - 10,000円/月 給付
 - 男子学生及び女子学生寮に希望したが入寮できなかった者が対象

取得可能な 主な資格・免許

- 食物学科
 - ・管理栄養士国家試験受験資格
 - ・栄養士・栄養教諭一種免許状
 - ・中学・高校教諭一種免許状(家庭)
 - 児童学科
 - ・小学校教諭一種免許状
 - ・幼稚園教諭一種免許状・保育士
 - 社会福祉学科
 - ・社会福祉士国家試験受験資格
 - ・高校教諭一種免許状(福祉)
 - 合格実績(現役)
 - ・管理栄養士 95.1%(77/81名)
 - 2022年度実施分:全国平均56.6%
 - ・社会福祉士 97.8%(44/45名)
 - 2022年度実施分:全国平均44.2%
 - ・小学校教員 75.9%(22/29名)
 - 2022年度実施分
 - ・高等学校教諭(家庭)2名・学校栄養職員2名が合格
- ※合格者は沖縄県出身、既卒者含む

就職実績(2023年度実績)

就職では半数がUターン就職、半数が沖縄県以外で就職しています。県外就職を目指す学生は一度外で経験を積み数年後に沖縄に戻るといいう者が大半です。

就職支援

沖縄県には就職をサポートする専門の職員を現地に配置しています。情報収集から採用試験対策まで幅広くサポートを行っています。また、2023年1月に沖縄県と就職支援協定を締結しており、より質の高いサポートを実現できる環境となっています。



■就職率(就職者/就職希望者)
100%(217/217名)

■主な就職先

- 日清医療食品、沖縄県教育委員会 など

■オープンキャンパス

■出張オープンキャンパス(那覇)
7/6(土) 13:30~16:00
会場は未定 ※大学HPで要確認



■オープンキャンパス(来場型)

6/23(日)、7/20(土)、7/21(日)、8/25(日)、9/29(日)
※時間等詳細については大学HPで要確認。

■LINE公式アカウント

2023年度入学生において60%が友だち追加しており、その内88%が受験の役に立ったと回答しています。気軽に質問OKですのでご利用ください!
「@mimasaka-nyushi」で検索

参加
会場

シロガキ情報フェスタで待ってます!

☑はオンライン参加

6月4日(火)
宜野湾会場

6月5日(水)
那覇会場



フェスタの詳細を見る▲

山口県

大学短大

専門学校

山口大学

〒753-8511 山口県山口市吉田1677-1
☎083-933-5153 ✉nyushi@yamaguchi-u.ac.jp



発見し・はぐくみ・かたちにする 知の広場

山口大学は9学部8研究科を擁する総合大学です。文系・理系を問わず幅広い教養を身につけつつ、各学部で専門分野の学びを深めることで、可能性は無限に広がっていきます。

設置学部

- 人文学部 人文学科
- 教育学部 学校教育教員養成課程
- 経済学部 経済学科/経営学科/観光政策学科
- 理学部

- 数理科学科/物理・情報科学科/化学科/生物学科/地球圏システム科学科
- 医学部 医学科/保健学科/看護学専攻/検査技術科学専攻
- 工学部 機械工学科/社会建設工学科/応用化学科/電気電子工学科/知能情報工学科/感性デザイン工学科/循環環境工学科
- 農学部 生物資源環境科学科/生物機能科学科
- 共同獣医学部

共同獣医学科
■国際総合科学部
国際総合科学科

初年度納入金

81.78万円
※入学金:282,000円
授業料:267,900円(前期)
267,900円(後期)

奨学金

- 七村奨学金(山口大学基金)
 - 日本学生支援機構 給付・貸与奨学金 など
- 詳細は本学HPをご確認ください。

取得可能資格

幼稚園教諭一種免許状/小学校教諭一種免許状/中学校教諭一種免許状/中学校教諭二種免許状/高等学校教諭一種免許状/養護教諭二種免許状/特別支援学校教諭一種免許状/司書/学芸員/測量士補/技術士補/社会調査士/第一種衛生管理者/自然再生士補/甲種危険物取扱者/食品衛生管理者/食品衛生監視員/毒物劇物取扱責任者/環境衛生監視員 等
※取得可能資格は各学部学科により異なります

キャリア支援・就職支援

山口大学では、学生一人ひとりが安心感と充実感を持って大学生活を送り、就職・キャリア形成できるよう、1年次からでも参加できる個別相談や多彩な研究会・セミナー等を用意して、キャリアセンターを中心にサポートしています。

■O-HARA山口大学就職支援施設
大原学園との連携によるキャンパス内施設で、山口大学生を対象に就職に役立つ資格や検定の対策講座を開講しています。

■山口大学生協の
就職支援学内講座
公務員・教員を目指す人のための学内講座を開講しています。講座のインターネット配信や、採用試験時の書類の添削から面接対策まできめ細かくサポートしています。

オープンキャンパス

オープンキャンパス2024
(来場型)
8月開催予定
(オンライン型)
8月開催予定
※要予約
※詳細は本学HPにてご確認ください。



参加
会場

シロガキ情報フェスタで待ってます!

☑はオンライン参加

6月4日(火)
宜野湾会場

6月5日(水)
那覇会場



フェスタの詳細を見る▲

大阪青山大学



〒562-8580 大阪府箕面市新稲2-11-1 (入試部)
☎072-723-4480 ✉adm21@osaka-aoyama.ac.jp

沖縄出身の先輩も活躍中！ 栄養・食、保育・教育、看護のプロフェッショナルに。

学生同士はもちろん、先生ともしっかり向き合える少人数教育。クラス・担任制のため、一人ひとりに目の行き届ききめ細かなサポートを実現しています。2024年4月に看護学部がスタートし、3学部体制で教育を充実させます。

設置学部

■ 健康科学部

《健康栄養学科》(管理栄養士養成課程)食を通して健康をマネジメントする管理栄養士を養成します。専門性を高める4コース「医療栄養」「食育・栄養教育」「フードマネジメント」「健康スポーツ栄養」でプロ

フェッショナルとしての実践スキルを磨きます。

■ 子ども教育学部

《子ども教育学科》子どもの人生を守り、彩り豊かな未来を共に創る保育者・教育者を育成。子ども福祉も学び、保幼小連携に対応できるよう、希望者全員が3資格・免許を取得可能です。

■ 看護学部

《看護学科》「看護力」×「人間力」。人のこころとからだをトータルにケアできる看護師・保健師を養成します。学部間で連携し、“食や子ども”に



ついても学び、幅広い視点から看護を探究できます。

初年度納入金 (2024年入学者)

- 健康栄養学科 **116万円**
- 子ども教育学科 **100万円**
- 看護学科 **130万円**

※その他、施設費、実習費等別途必要。詳しくは学生募集要項を確認。<沖縄県の高校卒業者は入学金23万円が免除されています>



自然に囲まれ、落ち着いた学修環境

奨学金

- [NEW] 遠隔地就学支援金
一人暮らしを始める遠方出身の入学を対象に、引越しや賃貸契約に関する初期費用を最大10万円まで補助します。
- 入学試験成績優秀者給付奨学金
一般選抜A日程における各学科の成績優秀者上位10%以内の入学者に1年次前期授業料の半額を給付。
- 塩川学修奨励金
各学科の2年次生以上で、人物に優れ、前年度の学業成績が上位4%以内の学生に年額10万円を給付。各学年の最優秀者には年額20万円を給付します。

沖縄県特別奨学金

沖縄県内の高校卒業者を対象に、入学金23万円を免除します。進学時の負担が軽減されます。※すべての入試区分での入学者が対象

資格

- 健康栄養学科
管理栄養士国家試験受験資格/栄養士免許/栄養教諭1種免許状/食品衛生管理者・監視員(任用資格)/健康運動実践指導者受験資格/フードスペシャリスト受験資格/フードサイエンティスト/NR・サプリメントアドバイザー受験資格など
- 子ども教育学部
保育士資格/幼稚園教諭1種免許状/小学校教諭1種免許状/社会福祉主事任用資格/准学校心理士/[NEW]特別支援学校教諭1種免許状 など
- 看護学部
看護師国家試験受験資格/保健師国家試験受験資格(選択制)/養護教諭2種免許状 など

就職

全学部 就職率 100%
(2024年3月卒業生実績)

TOPICS

【子ども教育学部】特別支援学校教諭1種免許状が新たに取得可能に！様々なニーズのある子どもに応じて、子どもが自立し、社会に参加する力を育てるため、必要な指導や支援を行う特別支援教育。近年、保育所や幼稚園をはじめ、小学校などで特別支援教育の専門性を持つ保育者・教育者の必要性が高まっています。大阪青山大学では、保育士資格、幼稚園教諭・小学校教諭・特別支援学校教諭1種免許から3つの免許・資格取得が可能です。



大阪経済法科大学

<八尾駅前キャンパス> 〒581-8522 大阪府八尾市北本町2丁目10-45
<花岡キャンパス> 〒581-8511 大阪府八尾市業寺6-10
☎0120-24-3729

予測困難な時代を生き抜く学びを KEIHOで修得



シンガポール航空やユー・エス・ジェイなど、大手企業に内定！4学部の学びにデジタルの力を融合することで、予測困難な時代を生き抜く。

設置学部

- 経営学部 経営学科 (220名)
★2025年4月から新コース始動
変革マネジメント・リーダーシップコース/ビジネスDXコース/マーケティング戦略コース/会計専門職・企業財務コース
- 経済学部 経済学科 (220名)
★2025年4月から新コース始動
政策・データサイエンスコース/国

際経済コース/都市経済コース/現代日本経済コース
■ 国際学部 国際学科 (200名)
英語コミュニケーションコース/アジア太平洋コース

初年度納入金

- 法学部 法律学科 (260名)
★2025年4月から新コース始動
法曹・法律専門職コース/公務員コース/ビジネス法コース
- 初年度納入金
124.5万円(全学部共通)
(2023年度参考)
※入学金・委託徴収金を含む。
- 奨学金
特別奨学生制度:入試の成績によ

り、250名の初年度学費約123万円を全額免除。
国際学部特別奨学生制度(資格型):国際学部を第一志望として一般選抜試験に出席・合格し、国際学部に入学者手続きをする場合、出願時に対象の英語資格を取得していれば、初年度学費全額もしくは入学金が免除されます。
資格取得奨学金:指定の資格を取得すると、10~20万円を給付。
※他にも本学独自の奨学金があります。上記は2024年度実績です。2025年度の詳細については、入試ガイド2025などをご覧ください。

トピックス

- 国際交流ネットワーク
世界27ヶ国・地域、73大学にわたる国際交流ネットワークを活かした多彩な留学・海外体験プログラムを用意。希望者は4年間で複数国・複数回の海外留学が可能です。2023年度は、アメリカやカナダ、韓国などに留学しました。



- キャンパス内スポーツ施設を大幅リニューアル
課外活動活性化に向け、スポーツ施設を大幅にリニューアル。花岡キャンパス中央に広がる人工芝グラウンドやテニスコートの整備に加え、野球練習場、ゴルフ練習場を設置しました。

学びの特色

- Sコース(特修講座)
4年間受講料無料の学内Wスクールです。「公務員講座」「会計講座」「法職講座」に加えて、「ITスペシャリスト講座(仮称)」が新設!各講座を4年間一貫で指導。
※2年次以降は定員を設け、選抜試験を実施する講座があります。
- 公務就職率(法学部)
2年連続大阪私大1位など高い実績を実現。

入試

- 沖縄県で受験できる入試
【指定校推薦試験】(那覇会場)
志望理由・学修意欲を高く評価する面接形式の試験です。
【一般試験・前期等】(那覇会場)
2教科から受験でき、得意科目を活かすことができます。
※詳細は決まり次第HPにて公開予定です。

就職

- 就職率97.2%(2022年度)
★充実のキャリアサポート
1年次からの充実したキャリア教育や、就活実践キャンプ、インターシップなど、多彩な内容で就職活動を支援。2023年度卒業生で沖縄出身の学生が、シンガポール航空や琉球銀行に内定。卒業生の中にはANA 沖縄空港や沖縄銀行、沖縄県警察などへのリターン就職者もいます。

資格

- 資格・試験合格者 1,467名 (2023年度)
公認会計士試験(論文式・短答式)、日商簿記検定試験(1級)、宅地建物取引士、行政書士試験、基本情報技術者試験、観光英語検定試験2級、韓国語能力試験2級 など

参加会場

シンガポ情報フェスタで待ってます!

☑はオンライン参加

6月4日(火)
宜野湾会場

6月5日(水)
那覇会場



フェスタの詳細を見る▲

参加会場

シンガポ情報フェスタで待ってます!

☑はオンライン参加

6月4日(火)
宜野湾会場

6月5日(水)
那覇会場



フェスタの詳細を見る▲

大阪芸術大学



〒585-8555 大阪府南河内郡河内町東山469
☎0721-93-3781(代)

**未来を描き、時代をつくる。
あたらしい「ジブン」が、ここから始まる。**

広さ10万坪のキャンパスに多彩な芸術分野の15学科が集結している大阪芸術大学は、日本では数少ない、幅広いジャンルの芸術を同じキャンパスで学ぶことのできる総合芸術大学です。世界で活躍する現役のクリエイターやアーティストなど、あらゆる分野のエキスパートである教授陣から直接指導を受けることで、みなさんの内に秘められたクリエイティブな力を引き出すことができます。

設置学科・コース

- 芸術学部
- <アートサイエンス学科>
- <美術学科> 油画コース/日本画コース

- ス/版画コース/彫刻コース
- <デザイン学科> グラフィックデザインコース/イラストレーションコース/デジタルメディアコース/デジタルアートコース/プロダクトデザインコース/空間デザインコース/デザインプロデュースコース
- <工芸学科> 金属工芸コース/陶芸コース/ガラス工芸コース/テキスタイル・染織コース
- <写真学科>
- <建築学科>
- <映像学科>
- <キャラクター造形学科> 漫画コース/アニメーションコース/ゲームコース/

- フィギュアアーツコース
- <文芸学科>
- <放送学科> 制作コース/アナウンス音声表現コース/先端メディアコミュニケーションコース/声優コース
- <芸術計画学科>
- <舞台芸術学科> 演技演出コース/ミュージカルコース/舞踊コース/ピュアダンスコース/舞台美術コース/舞台音響効果コース/舞台照明コース
- <音楽学科> 音楽・音響デザインコース/音楽教育コース
- <演奏学科> ピアノコース/声楽コース/管弦打コース/ポピュラー音楽コース
- <初等芸術教育学科>



初年度納入金 150~215万円

(入学金含む)
※各学科ごとに異なります。

奨学金制度(新入生対象)

- ・学費全額免除特待生制度
 - ・初年度授業料全額免除制度
 - ・新入生奨学金
 - ・ファミリー奨学金(兄弟姉妹特別奨学金・親子特別奨学金)
- ※詳細については、「学生募集要項・入試ガイド2025」でご確認ください。

資格

- 中学校教諭1種免許状(美術科・国語科・音楽科)
- 高等学校教諭1種免許状(美術科・工芸科・情報科・国語科・音楽科)
- 小学校教諭1種免許状
- 幼稚園教諭1種免許状
- 保育士免許状
- 学芸員
- 司書
- 学校図書館司書教諭

- 1級建築士(受験資格)
- 2級建築士・木造建築士(受験資格)
- 建築設備士(受験資格)
- 1級・2級建築施工管理技士(受験資格)
- 1級・2級造園施工管理技士(受験資格)
- 1級・2級土木施工管理技士(受験資格)
- インテリアプランナー(登録資格)
- 舞台機構調整技能士3級
- 舞台・テレビジョン照明技術者技能認定試験(2級)
- ※学科・コースにより取得できる資格が異なります。また、実務経験が必要な資格もあります。

就職

就職課では、求人情報や企業データの提供、業界研究セミナー、インターンシップなど、さまざまな形で就職活動を支援しています。理想の就職には、積極的な情報収集と的確な自己アピールが欠かせない時代。学生は就職課のノウハウを活用し、芸術分野だけでなく、幅広い職業分野からその進路の選択を行っています。

施設

緑豊かな丘陵に広がるキャンパスは、まさに、「芸術の森」。世界的に著名な建築家、妹島和世先生が設計したアートサイエンス学科の校舎、芸術劇場、映画館、撮影所、TVスタジオ、VOICE STUDIOなど、創造意欲を刺激する最新鋭の設備が整っています。

その他

- ◆オープンキャンパス
5/19(日)、7/21(日)、9/8(日)
- ◆体験入学
6/9(日)、8/4(日)、10/27(日)
- ※両イベントともHPから事前に参加申込が必要です。(お申込みはWEBサイトから <https://www.osaka-geidai.ac.jp>)



フェスタの詳細を見る▲

参加会場

シロガキ情報フェスタで待ってます!

☑はオンライン参加

6月4日(火)
宜野湾会場

6月5日(水)
那覇会場

大阪国際大学 大阪国際大学短期大学部



〒570-8555 大阪府守口市藤田町6-21-57
☎0120-585-160(入試相談フリーダイヤル) ✉nyushi@oiu.jp(入試相談メールアドレス)

**「体験型の学び」で大きな成長を実現!
学生のチャレンジを応援します。**

「体験型の学び」を軸にバラエティに富んだ授業と現場での経験によって、あなたの夢への第一歩をサポートします。大学には、経営、経済、心理、健康、スポーツ、語学、観光に関わる7学科。短大には、幼児保育、栄養、観光、英語、キャリアに関わる3学科2コース。教職員一同、チャレンジしたいあなたをお待ちしています。

設置学部

- 経営経済学部
- ・経営学科
- ・経済学科

- 人間科学部
- ・心理コミュニケーション学科
- ・人間健康科学科
- ・スポーツ行動学科
- 国際教養学部
- ・国際コミュニケーション学科
- ・国際観光学科
- 大阪国際大学短期大学部
- ・幼児保育学科
- ・栄養学科
- ・ライフデザイン学科
- ・観光・英語コース
- ・キャリアデザインコース



初年度納入金

(2025年度実績)
(大学) **142万円**
(短大) **134万円**
ほか教育充実費、諸会費が必要

奨学金

- 日本学生支援機構奨学金
- 本学独自の奨学金
- ・特待生制度(給付)
- ・学業優秀者奨学金(給付)
- ・課外活動奨励者奨学金(給付)
- ・家賃補助制度(給付・初年度のみ)

体験型の学び

「体験型の学び」をキーワードに学校を飛び出し、キャンパス内外での実践的な学びを通して生きた知識を修得できるよう各学科で、体験型のプログラムを多数導入しています。エアライン業界を志望する学生をサポートする「ANAエアラインプログラム」、パナソニックの社員研修をベースにした「パナソニックビジネスリーダー養成プログラム」、カスタマイズできる留学制度「海外チャレンジ研修」、沖縄を舞台にした「沖縄フィールドワーク」、「沖縄リゾート研修」などバラエティ豊かなプログラムを実施しています。



家賃補助制度

沖縄県の学生を対象に入学初年度のみ学生生活をサポートするため月額2万円(年間24万円)を家賃補助として給付します。

沖縄限定企画

例年夏に、那覇市内でオープンキャンパスを開催しています。沖縄出身の先輩学生や教職員になっても質問できるチャンスです。また、総合型選抜(AO)事前面談、学校推薦型選抜(指定校)、特定地域特別選抜などいくつかの入試では沖縄にて試験を受けることができます。

就職

学生一人ひとりの希望や進路に対する考え方などを把握し、沖縄で

の就職を目指すことはもちろん、大阪や東京も視野に入れて探すなど、状況にあわせてサポートします。また、沖縄県と全国初となる就職支援協定を締結しており、沖縄での就職を目指す学生はさまざまなサポートを受けることができます。

〈沖縄出身者の主な就職実績〉
ANA沖縄空港(株)、JALスカイエアポート沖縄(株)、(株)リウボウインダストリー、セラトン沖縄サンマリナーリゾート、沖縄トヨベツ(株)、嘉新琉球COLLECTIVE(株)、ザ・テラスホテルズ(株)、(株)星野リゾート、(株)Kスカイ、(株)関空エンタープライズ など

参加会場

シロガキ情報フェスタで待ってます!

☑はオンライン参加

6月4日(火)
宜野湾会場

6月5日(水)
那覇会場



フェスタの詳細を見る▲

大阪産業大学



〒574-8530 大阪府大東市中垣内3-1-1
☎072-875-3001 ✉nyushi@cnt.osaka-sandai.ac.jp

2025年4月、3つの理系学部、誕生!

※仮称・設置構想中(内容は予定であり変更する場合があります)

OSUには、前身の大阪鉄道学校から続く95年にわたる長い歴史があります。建学の精神「偉大なる平凡人たれ」の教育を通して高い人間力を身につけた数多くの人材が巣立ち、幅広い分野で活躍し社会に貢献してきました。教養や専門知識の修得を目指すだけでなく、一人ひとりに寄り添い、自主性を育み、何より人とのふれあいを大切に。こうした教育の伝統は、令和の時代になった現在、より厚みを増しながら学生の成長を支えています。OSUでの4年間こそ、PRIDE。OSUだからこそ、自分自身にPRIDEを持たせたい。

はっきりと、そう言い切れる未来を手に入れましょう。

設置学部

- 国際学部 国際学科
- スポーツ健康学部 スポーツ健康学科
- 経営学部 経営学科/商学科
- 経済学部 経済学科/国際経済学科
- 情報デザイン学部※ 情報システム学科
- 建築・環境デザイン学部※ 建築・環境デザイン学科

- システム工学部※ システム工学科
- ※仮称・設置構想中(内容は予定であり変更する場合があります)

初年度納入金 **111.2万円~148.1万円**

(学部により異なります) ※2024年度参考

奨学金

- 入学試験成績優秀者学費減免制度
- 日本学生支援機構奨学金
- 各地方公共団体奨学金 他



資格

学内で資格講座を格安で開講しています。公務員試験対策講座、宅地建物取引士、簿記検定など6系統39種類の講座を開講。全学科で教員免許は取得可能です。

就職支援

大阪産業大学はきめ細やかなサポートを行い、一人ひとりを納得の就職先へと導きます。2023年度の実績は、就職率98.6%!! 求人件数15,387件!! (2023年3月卒業生向け求人 2023年3月現在)

- ・年間約400社以上の企業を招いて合同説明会を開催。
- ・就活スキルアップ講座、面接対策講座などの細分化された就職支援プログラムが充実
- ・学科別専任スタッフによるマンツーマンでの就職指導。

TOPICS

- 2025年4月、3つの理系学部、誕生!
- 理系の本質を追求した新3学部はAIやデータサイエンスを共通科目にし、他コース、他学部の領域も学べるようにしたりと、広がる学びを設計します。
- 社会人基礎力を育成する、学生主体の「プロジェクト共育」
- 大阪産業大学では2007年より社会人基礎力育成を目的とした「プロジェクト共育」を全学的に導入しました。この「プロジェクト共育」は、モノづくり・地域貢献・ボランティア活動などさまざまな分野からテーマを選ぶことができ、目標達成に向かって努力する過程のなかで、「前に踏み出す力」「考え抜く力」「チームで働く力」といった能力を自然と養うことができる優れた教育プログラムです。

- 課外活動で、仲間と共に学生生活を楽しむ
- 全国制覇やトップリーグで活躍している実力のある32の体育会クラブと、バラエティに富んだ10の文化会クラブ、また大学公認の個性的なサークルなどもあり、自分にあった団体を見つけることができます。

オープンキャンパス

6/9(日)、7/14(日)、8/10(土)、8/25(日)
10:00~15:00
※事前予約制
詳細は本学Webサイトをご覧ください。



大阪大学



〒565-0871 大阪府吹田市山田丘1-1
(豊中) ☎06-6850-6111(代) (吹田) ☎06-6877-5111(代)

「生きがいを育む社会」を創造する大学へ

大阪大学は、大阪の政財界ならびに大阪府市民の強い要望を受け、1931年に帝国大学の一つとして創立されました。その源流は江戸時代の学問所であった懐徳堂と適塾に見出すことができます。2007年には大阪外国語大学と統合し、外国語学部を含む人文・社会学系の他、医歯薬系、理工学系の充実した11の学部を擁する我が国有数の総合大学になりました。本学が持つ「知性」、「英知」を結集して社会との共創(Co-creation)を活性化させ、社会を変革する力を生み出し、新たな「社会を創造していく」大学を目指します。

設置学部・学科

- 文学部:人文学科
- 人間科学部:人間科学科
- 外国語学部:外国語学科
- 法学部:法学科/国際公共政策学科
- 経済学部:経済・経営学科
- 理学部:数学科/物理学科/化学科/生物科学科
- 医学部:医学科/保健学科
- 歯学部:歯学科
- 薬学部:薬学科
- 工学部:応用自然科学科/応用理工学科/電子情報工学科/環境・エネルギー工学科/地球総合

工学科
■ 基礎工学部:電子物理科学科/化学応用科学科/システム科学科/情報科学科

初年度納入金 **83.48万円**(R6.4.1現在)
(入学料・検定料含む)

※資料請求に関しては、大学のホームページでご確認ください。
● <https://www.osaka-u.ac.jp/>



奨学金

- 日本学生支援機構奨学金
- 地方公共団体及び民間奨学団体の奨学金

就職

本学では、学生・キャリア支援課及びキャリアセンターが全学的な就職・キャリア支援を行っているほか、各学部・研究科において就職担当教員・就職担当事務窓口が支援を行っています。

- 学生・キャリア支援課
- 教育・学生支援部学生・キャリア支援課では、みなさんのキャリア支援のために、就職(進路)相談、就職・キャリアガイダンスの実施、就職情報の提供(就職情報コーナーの設置等)といった業務を行っています。
- キャリアセンター
- 吹田、豊中、箕面地区において、キャリアアドバイザーが、進路・就職全

般にわたる様々な相談を受け付けています。

- 各学部・研究科
- 各学部・研究科には、就職担当教員及び就職担当事務窓口が置かれています。
- 【支援内容】
- 就職相談(進路相談)
- 就職・キャリアガイダンス等
- 情報提供(就職支援システム/就職情報コーナー/公務員・学校教職員採用試験情報/OB・OG名簿)



国際交流

- 海外留学制度:大阪大学では、主に単位修得などを目的とした学生交流協定締結校との交換留学を始めとして、様々なプログラムによる海外留学を積極的に推進しています。
- 留学助成制度
- 本学から海外の大学等に留学する学生向けの各種助成(奨学金)制度があります。
- 大阪大学グローバルビレッジ
- 日本人学生と留学生の混住学生寮「大阪大学グローバルビレッジ」をオープンし、日常生活の中で異文化交流のできるグローバルな環境を整備しています。



参加会場 **シンガポ情報フェスタで待ってます!**
①はオンライン参加

6月4日(火) 宜野湾会場

6月5日(水) 那覇会場



フェスタの詳細を見る▲

参加会場 **シンガポ情報フェスタで待ってます!**
①はオンライン参加

6月4日(火) 宜野湾会場

6月5日(水) 那覇会場



フェスタの詳細を見る▲

関西外国語大学 関西外国語大学短期大学部

〒573-1001 大阪府枚方市中宮東之町16-1
☎072-805-2850(入試部直通) ✉nyushi@kansaiandai.ac.jp

2025年4月 英語国際学部に「**アジア共創学科(設置構想中)**」が誕生! 関西外大はさらに進歩します。

2025年4月英語国際学部(「アジア共創学科(設置構想中)」)を開校。英語に加えて、韓国語をはじめとしたアジア言語の運用能力を核としたコミュニケーション力をベースに、アジアの文化・社会・ビジネスについて深い知識と教養を身に付けます。2年次・3年次(希望者)に、アジア諸国(韓国・ベトナム・タイ・中国)へ、1学期間の語学留学を予定。アジアを中心とした世界の持続的発展に貢献できるグローバル人材を育成します。

設置学部

- 国際共生学部
国際共生学科

英語キャリア学部

英語キャリア学科/英語キャリア学科小学校教員コース

■外国語学部

英米語学科/英語・デジタルコミュニケーション学科/国際日本学科

2024年4月開設/スペイン語学科

■英語国際学部

英語国際学科/アジア共創学科(設置構想中)※2025年4月開設予定

■短期大学部

英米語学科/未来キャリア英語学科※2024年4月開設

初年度納入金

(2023年度実績)

大学 **140万円**

短大 **132万円**

※諸会費を除く

資格

(大学)高等学校教諭一種・中学校教諭一種(英語キャリア学科・英米語学科・英語国際学科は英語、スペイン語学科はスペイン語・英語)/小学校教諭一種(英語キャリア学科小学校教員コース)/司書/司書教諭(短大)中学校教諭二種(英語)/司書(英米語学科)/秘書士など



関西大学

〒564-8680 大阪府吹田市山手町3-3-35(千里山キャンパス)
☎06-6368-1121(大代表)



トがったInterestを、社会のImpactに。

1886年「関西法律学校」として開校。2022年に大学昇格100周年を迎えました。学是「学の実化」のもと、世の中に役立つ生きた学問を理論と実践の両面から学び、世界に貢献できる人材を育成します。

設置学部

■【NEW】ビジネスデータサイエンス学部:ビジネスデータサイエンス学科(仮称・設置構想中)

■法学部:法学政治学科

■文学部:総合人文学科

■経済学部:経済学科

■商学部:商学科

■社会学部:社会学科

■政策創造学部:政策学科/国際アジア学科

■外国語学部:外国語学科

■人間健康学部:人間健康学科

■総合情報学部:総合情報学科

■社会安全学部:安全マネジメント学科

■システム理工学部:数学科/

物理・応用物理学科/機械工学科

/電気電子情報工学科

■環境都市工学部:建築学科/

都市システム工学科/エネルギー

環境・化学工学科

■化学生命工学部:化学・物質工学科/

生命・生物工学科

初年度納入金

121.70万~178.0万円

(2024年度入学生実績)

※学部・学科により異なります

奨学金

関西大学独自の奨学金

■「関西大学『学の実化』

入学前予約採用型給付奨学金」

年間30~55万円を最大4年間給付

(継続審査あり)。一般入試・共通テ

スト利用入試の出願前に採用内定

が決定する【返還義務のない】給付

奨学金制度です。

留学に強い関西外大



■「私だけ」の留学スタイルを選ぶのは、関西外大だけ

関西外大といえば充実した留学制度。世界55カ国・地域、400大学と協定を結んでおり、留学期間も1週間から3年までさまざま。語学だけではなく「外国語」で専門分野を現地の学生とともに学ぶプログラムや海外大学の学位も取得することができ「学位留学」など2年以上のプログラムも用意しています。2023年度

は約1200人が留学を体験。また、世界39カ国・地域から約900人の外国人留学生の受け入れを本格的に再開しており、留学生と交流する機会がたくさん設けられています。

VR演習室「Hello, World」



文系大学では全国初の本格的なVR演習室「Hello, World」が本格始動。ラウンジとスタジオに分かれ、授業を受けたり、海外のスピーカーの講演を聞いたり、オープンスペースで課題に取り組んだり、デジタルスキルを磨いたりなど、さまざまな使い

方ができます。

オープンキャンパス2024

6月16日(日)、7月27日(土)、8月4日(日)、8月24日(土)、9月22日(日)

【プログラム内容】外大生オープニングスピーチ、入試概要説明、学部・学科説明、留学制度・国際交流プログラム説明、体験授業、キャンパスツアー、個別相談など。

※事前申込制で開催します。詳細は関西外国語大学・公式ホームページでご確認ください。



15年ぶりに新学部が誕生!

2025年4月、「ビジネスデータサイエンス学部(仮称・設置構想中)」を新設予定です。ビジネスとデータサイエンスの両方の知識を備えた、ビジネスデータサイエンティストの育成をめざします。教員には国内屈指のデータサイエンティストら起用し、様々な分野を横断する文理融合のカリキュラムを展開します。企業と連携し、実データを活用した実践的な学修や、産学連携の特別プログラムも実施予定です。※設置計画は予定であり、内容に変更があり得ます。

吹田みらいキャンパス開設

新たな学びのフィールドとして誕生。キャンパス内の施設は、ビジネスデータサイエンス学部(仮称・設置構想中)の学舎をはじめ、244個

室設置の、留学生と共生する国際学生寮やグラウンドなどを配置予定です。

資格取得

■「エクステンション・リードセンター(KUEX)」各種資格取得・難関国家試験合格をバックアップする専門機関を学内に設けています。バラエティに富んだ講座があり、関大生は特別価格で受講できます。各種資格試験の「直前対策」、「答案練習」や「模擬試験」などを含む合格直結型の講義を複数開講し、毎年高い合格率と実績を誇ります。

就職支援

■「キャリアセンター」1・2年次からキャリア形成、就職活動支援プログラムを用意しています。一人ひとりのキャリア開発のた

めに、就職支援・プログラムの企画・実施、面談など有機的な支援をおこなっています。また、関大で学び地元へ還元するリターン就職や、地域・地元へ貢献したいと考える公務員等を希望する学生を対象としたセミナーも充実。さまざまなサポート体制により毎年高い就職実績を誇ります。

オープンキャンパス

■オープンキャンパス2024
千里山キャンパス(全学部)
6/16(日)、8/3(土)、8/4(日)
2025年3/22(土)
高槻キャンパス(総合情報学部)
高槻ミューズキャンパス(社会安全学部)
6/23(日)、8/24(土)
堺キャンパス(人間健康学部)
7/27(土)、9/28(土)

参加会場

シロガク情報フェスタで待ってます!

☑はオンライン参加

6月4日(火)
宜野湾会場

6月5日(水)
那覇会場



フェスタの詳細を見る▲

参加会場

シロガク情報フェスタで待ってます!

☑はオンライン参加

6月4日(火)
宜野湾会場

6月5日(水)
那覇会場



フェスタの詳細を見る▲

関西学院大学

〒662-8501 兵庫県西宮市上ヶ原一番町1-155
☎0798-54-6135(入学センター)



"Mastery for Service"を体現する世界市民を育成

関西学院はキリスト教主義による全人教育を理念として生まれ、現在は幼稚園から大学院、インターナショナルスクールを擁する総合学園です。大学は3つのキャンパスに文理合わせて14学部で構成されています。

設置学部

- 神学部:キリスト教伝道者コース／キリスト教思想・文化コース
- 文学部:文化歴史学科／総合心理科学科／文学言語学科
- 社会学部:社会学科
- 法学部:法律学科／政治学科

- 経済学部
- 商学部
- 人間福祉学部:社会福祉学科／社会起業学科／人間科学科
- 国際学部:国際学科
- 教育学部:教育学科
- 総合政策学部:総合政策学科／メディア情報学科／都市政策学科／国際政策学科
- 理学部:数理科学科／物理・宇宙学科／化学科
- 工学部:物質工学課程／電気電子応用工学課程／情報工学課程／知能・機械工学課程
- 生命環境学部:生物科学科／生

- 医学科学科／環境応用化学科
- 建築学部:建築学科

初年度納入金

117.90万～175.40万円
※学部・学科により異なります。(2024年度実績)

奨学金

本学では、独自の奨学金制度を多彩に設けています。また、日本学生支援機構や奨学財団、地方自治体の奨学金も広く利用することができます。詳細は本学HPまたは学校案内にて確認してください。

取得可能資格

- 取得できる資格
学芸員(国)
社会調査士
司書教諭(国)
保育士(国)
- 受験資格が取得できるもの
社会福祉士(国)
精神保健福祉士(国)
一級建築士(国)
※2020年3月1日施行「改正建築士法」により、所定の科目単位取得により「実務経験なし」で受験可能
- 関学の学びを経て挑戦できる資格
司法試験(国)
(裁判官・検察官・弁護士)
公認会計士(国)、税理士(国) ほか

就職支援



就職・キャリア支援は、「学生一人ひとりの長所を引き出し、強みを生かす」ことを基本的な考え方としています。就職活動を自らの人生を考える一つの機会ととらえ、自分らしい生き方、働き方を考える様々なキャリア支援プログラムを提供しています。さらに、各種ガイダンスの開催や個人面談、先輩学生による支援に加え、就職活動のオンライン化に対応するためにICTを活用したサービスも提供。万全のサポート体制を整え、全国トップクラスの就職率および就職先への満足度につなげています。

TOPICS

「AI活用人材育成プログラム」は日本IBMと共同開発したオリジナルのプログラムです。今後の社会でますます必要とされるAI活用人材を育成するもので、段階的に学べるように設計されており、文系・理系に関係なく全学部生が履修することができます。

オープンキャンパス

- 模擬講義など様々なイベントを用意しています。
- 8/3(土)・4(日)
西宮上ヶ原キャンパス
西宮聖和キャンパス
- 8/10(土)
神戸三田キャンパス
※要予約
※詳細は本学HPにて

京都産業大学

〒603-8555 京都府京都市北区上賀茂本山
☎075-705-1437(入学センター) ✉info-adm@star.kyoto-su.ac.jp



文系・理系10学部18学科が集う日本最大規模の一拠点総合大学

京都産業大学は、文系・理系合わせて10学部18学科、約15,000名がひとつのキャンパスで学ぶ一拠点総合大学です。この利点を生かし、実社会で生きる高度な専門知識とスキルを養うとともに、学部を越えた知の交流により総合的かつ柔軟な学びを展開しています。

設置学部

- 経済学部 経済学科
- 経営学部 マネジメント学科
- 法学部 法律科学科／法政策学科
- 現代社会学部 現代社会学科／健康スポーツ社会学科
- 国際関係学部 国際関係学科

- 外国語学部 英語学科(英語、イングリッシュ・キャリア各専攻)／ヨーロッパ言語学科(ドイツ語、フランス語、スペイン語、イタリア語、ロシア語、メディア・コミュニケーション各専攻)／アジア言語学科(中国語、韓国語、インドネシア語、日本語・コミュニケーション各専攻)
- 文化学部 京都文化科学科／国際文化科学科
- 理学部 数理科学科／物理科学科／宇宙物理・気象科学科
- 情報理工学部 情報理工科学科
- 生命科学部 先端生命科学科／産業生命科学科

*2024年4月 理学部物理科学科に「宇宙産業コース」「半導体産業コース」を新設。

初年度納入金

109.25万～161.95万円
※学部・学科により異なります。詳細は本学HPをご確認ください。

奨学金

- 入学試験成績優秀者奨学金 ●京のまち下宿支援奨学金 ●京都産業大学むすびわざ支援奨学金 ●課外活動優秀者奨学金 ●外国留学支援金 ●グローバル人材育成支援奨学金 ●教育ローン利子給付奨学金 など

資格

目指せる資格[学部・学科により異なる]
マイクロソフト・オフィス・スペシャリスト、証券アナリスト、日商簿記検定、ファイナンシャルプランナー、宅地建物取引士、公認会計士、税理士、中小企業診断士、国税専門官、司法書士、行政書士、社会保険労務士、弁理士、税理士、不動産鑑定士、弁護士、社会調査士、児童指導員(任用資格)、日本スポーツ協会公認スポーツ指導者、NSCA-CPT(受験資格)、TOEIC®、TOEFL® TEST、IELTS、各専攻語の検定試験、学芸員、図書館司書、アクチュアリー、気象予報士、基本情報技術者、ネットワークスペシャリスト、応用情報技術者、データベーススペシャリスト、エンデットシステムスペシャリスト、情報処理安全確保支援士、実験動物1級技術者、ペット栄養管理士、食品衛生監視員(任用資格)、食品衛生管理者(任用資格) など

用資格)、食品衛生管理者(任用資格) など

就職・キャリア支援

- 充実のキャリア教育
日本のキャリア教育をリードしてきた京都産業大学は、企業や行政機関と提携して課題解決に取り組む授業やインターンシップなど、実社会において力を付けるカリキュラムが充実。企業・団体と連携した科目を通して、卒業後も自ら考え行動する「社会で活躍できる人材」を育成します。
- 就職支援
進路・就職支援センターでは、学生と企業のベストマッチングを図り、学生一人ひとりの進路選択を丁寧サポートすることで、就職率は97.7%(就職希望者2,857名/就職者数2,791名/2022年度卒業生実績)と高い実績を維持しています。

学生寮

2024年4月に新しい学生教育寮「本山寮」が開寮。本寮では「自主性・自律性の涵養」「地域との共生」の考えのもと「将来の社会を担って立つ人材」を育成していきます。管理栄養士によるバランスの取れた食事ははじめ、万全のセキュリティ対策、仲間との交流など、ひとり暮らしが心配な方でも安心してキャンパスライフが送れます。

オープンキャンパス

- 6/9(日)、7/21(日)、8/3(土)、8/4(日)、9/15(日)
※事前申込制(当日申込可)
※イベント詳細および事前申込は本学入試情報サイトをご確認ください。



シロガク情報フェスタで待ってます!
☑はオンライン参加

6月4日(火)
宜野湾会場

6月5日(水)
那覇会場



フェスタの詳細を見る▲



シロガク情報フェスタで待ってます!
☑はオンライン参加

6月4日(火)
宜野湾会場

6月5日(水)
那覇会場



フェスタの詳細を見る▲

京都大学



〒606-8501 京都府京都市左京区吉田本町
☎075-753-2521

全国一の研究所群を擁する 研究型総合大学

京都大学は、1897年に京都帝国大学として設立された、125年以上の歴史を持つ国立大学です。現在では、多彩な10学部や充実した大学院、iPS細胞研究所など全国一を誇る研究所群だけでなく、海外にも60以上の研究拠点を展開し、日本を代表する研究型総合大学として、今もなお発展を続けています。学問の「自由」な発想を尊重し、基礎を大切に、もしくは基礎そのものを究める研究の結果として、アジア諸国の中で最多のノーベル賞やフィールズ賞の受賞者を輩出しています。

設置学部

- 総合人間学部
総合人間学科
- 文学部
人文学科
- 教育学部
教育科学科
- 法学部
経済経営学科
- 理学部
理学科
- 医学部
医学科/人間健康科学科
- 薬学部

薬科学科/薬学科

- 工学部
地球工学科/建築学科/物理工学科/
電気電子工学科/情報学科/理工化学科
- 農学部
資源生物科学科/応用生命科学科/
地域環境工学科/食料・環境経済学
科/森林科学科/食品生物科学科

初年度納入金

81万7800円
(令和6年度予定)
※入学金含む



海外留学・国際交流

京都大学は現在、39か国・地域にひろがる約150校と大学間学生交流協定を締結し、多様な海外留学プログラムを用意しています。国際交流は、実践的な外国語運用能力を身につけることはもちろん、幅広い視野・視点や思考力を養う貴重な機会と考え、大学を挙げてサポートしています。

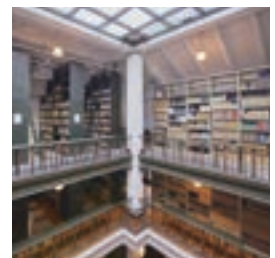

女子学生・女性研究者支援

京都大学における若手の女性研究者の優れた成果を讃える「京都大学たちばな賞」(優秀女性研究者賞)、科学・技術分野において自ら定めた独創的な夢を持つ意欲のある女子学生を支援するための「京都大学久能賞」など、女性研究者・女子学生の活躍を支援する表彰制度を設けています。



京都大学総合博物館

総合博物館では、開学以来、長年にわたり収集・研究されてきた文化史・自然史・技術史の各分野にわたる貴重な資料約260万点を收藏し、その一部を一般の方にも公開しています。小学生、中学生、高校生の方は入館無料(証明書類をご提示ください)ですので、修学旅行等で京都を訪れた際にお立ち寄りください。



参加会場

シロガキ情報フェスタで待ってます!

☑はオンライン参加

6月4日(火)
宜野湾会場

6月5日(水)
那覇会場



フェスタの詳細を見る▲

神戸医療未来大学



〒679-2217 兵庫県神崎郡福崎町高岡1966-5
☎0790-22-2620 ✉info@kinwu.ac.jp

個性を磨き、「好き」「得意」を活かして 社会を支え活躍する人になる!

建学の精神は「個性の伸展による人生練磨」。多様性に満ちた未来社会の構築を担う人材を育成します。

設置学部

- 健康スポーツ学部
[令和6年4月開設]
「コースを横断して学べる7つのコース※+教職課程」で多様な学びを得る。
【健康スポーツコミュニケーション学科】
大好きなスポーツ分野の知識とデータ分析能力を磨いて運動指導者となり、スポーツをするだけでなく、スポーツをする人を支える側として

チームや選手に貢献する人になる。
※7つのコース(履修モデル)
生涯スポーツ/バラススポーツ指導者/リゾートレクリエーション/スポーツマネジメント/健康ビューティー/スポーツデータサイエンス/スポーツリーダー



■人間社会学部: 真の課題解決能力を養い、複雑化する社会を見通す。



【未来社会学科】「心の専門家」として人々をサポートするために必要な知識と資格を身につけ、生活支援のスペシャリストになる。また、社会科学分野のデータの読み解き方を身につけ、視野の広い問題解決方法を提案できる人になる。
【経営データビジネス学科】AI・データ分析を活用し、課題を見極める調査力、経営・ICTの知識を駆使した提案力でグローバルな視点から地域社会の問題解決や、ビジネス改革ができる能力を身につけ、起業も目指せる人になる。

初年度納入金

131万~143万円
(学科によって納入金は異なります。)

学費

入試区分により入学金免除あり。

資格取得

〈主な目標資格〉

- 取得できる資格
中学校・高等学校教諭一種免許状(保健体育)、認定心理士、バラススポーツ指導員(初級・中級)、社会調査士、実践キャリア実務士、ビジネス実務士、社会福祉主事 ほか
- 受験資格が得られるもの
社会福祉士、精神保健福祉士、健康運動実践指導者、トレーニング指導者(JATI-ATI)、ジュニアスポーツ指導員、スポーツプログラマー

就職実績

充実したキャリア形成プログラムで一人ひとりの“就きたい職業・夢”を徹底的にサポートします。
和田興産(株)/三和ペイント沖繩(株)/大宜味村社会福祉協議会/沖繩トヨタ自動車(株)/中部商業高等学校/大学院進学/兵庫県警/高知県警/和歌山県新宮市役所/阪南大学高等学校/愛媛県西予市教育委員会/天満屋フィットネス/アマゾン

ジャパン/関西エアポータルサービス(株)



施設・寮・部活

キャンパス内に在学生在が利用できるフィットネスセンターがありにぎわっています。管理人常駐の学生寮もキャンパス内にあり、寮費は光熱水費込・朝晩の食事付の安心の施設です。※寮案内要確認
【注目の部活動】男子バスケットボール部: 関西学生バスケットボール連盟1部、2年連続天皇杯・インカレ出場/野球部: 近畿学生野球連盟1部/軟式野球部: 全国大会3位/女子バスケットボール部: 関西女子学生バスケットボール連盟2部

参加会場

シロガキ情報フェスタで待ってます!

☑はオンライン参加

6月4日(火)
宜野湾会場

6月5日(水)
那覇会場



フェスタの詳細を見る▲

神戸松蔭大学

(現:神戸松蔭女子学院大学)
2025年度共学化

〒657-0015 兵庫県神戸市灘区篠原伯母野山町1丁目2-1
☎078-882-6123 ✉nyusi@shoin.ac.jp



ともに拓く、新しい社会 ～クリエイティブな未来の可能性～

男子学生の受入れに留まらず、留学生、帰国子女、地域の方々へ学びの門戸を広げ、地域貢献の取り組みや企業連携、大学連携を深め、大学が多様な価値観のぶつかり合いによってクリエイティブな思考の磁場となることを目指します。本学モットー「Open Yourself Open Your Future」通り、「自分自身の殻を破ることで成長し、未来を切り拓く」学生を支援し、協働する社会に貢献できる人材を育成するという大学理念を継承していきます。また、「誰一人取り残さない」を合言葉に「学生ひとりひとりと本気で向き合う大学」として引き続き丁寧な学生サポートを行っています。

設置学部

- **文学部**: グローバルコミュニケーション学科※ / 日本語日本文化学科 (日本文学・文化専攻 (方言・日本語教育コース / 文学・創作表現コース / 書道コース)) (メディア社会専攻 (社会学コース / メディア芸術コース))
- **人間科学部**: 心理学科 / 人間科学科※ (経済・経営コース / 人間環境コース / マネジメントコース / 地域ブランディングコース) / ファッション・ハウジングデザイン学科
- **教育学部**: 教育学科 (小学校教諭・幼稚園教諭・保育士養成) ※2025年度名称変更

初年度納入金

- 130.80万円～138.80万円**
- ※学部・学科により異なります。
- ※入学金20万円を含みます。
- **奨学金**
- 夢・未来サポート特待生奨学金
- 総合型選抜特待生制度 (入学金20万円全額免除)
- 指定校特待生制度 (入学金20万円全額免除)
- 探究評価型特待生制度 (年間授業料半額免除)
- 遠隔地学生奨学金制度 (仮称・新設予定)
- 日本学生支援機構奨学金 など
- ※詳細は本学HPにてご確認ください。

資格取得

- **資格サポートオフィス**
- パソコン、秘書、簿記など、就職に役立つ多彩な資格取得をサポートする講座を開講しています。学科・学年を問わず利用でき、すべての講座が学内で受講可能です。
- **主な目標資格**
- 【グローバルコミュニケーション学科】上級秘書士 (国際秘書)、司書 (国)、ウェブデザイン実務士、社会福祉主事 (任用資格) 他
- 【日本語日本文化学科】中学校・高等学校教諭一種免許状 (国語) (国)、高等学校教諭一種免許状 (書道) (国)、学芸員 (国) 他
- 【心理学科】公認心理師 (国)、臨床心理士、認定心理士 他
- 【人間科学科】中学校・高等学校教諭一種免許状 (家庭) (国)、フードスペシャリスト 他
- 【ファッション・ハウジングデザイン

- 学科】パーソナルスタイリスト検定 (R)2級 (実技)、インテリアコーディネーター 他
- 【教育学科】保育士 (国)、幼稚園教諭一種免許状 (国)、小学校教諭一種免許状 (国) 他
- **就職支援**
- 就職率99.6% (就職者数510名)
- 1年次から「キャリア教育」を実施。自己分析や職業を養うことから始め、本学のキャリアサポートセンター、キャリア教育センターがきめ細かく段階的な対策・支援を行います。
- **就職実績** ※2023年3月生実績
- ANAウイングス (株) / 大阪大学医学部 / トリーパーチャパン (株) / 兵庫県教育委員会 / キリンホールディングス (株) / (株) マイナビ / (学) 関西医科大学 / 日本マクドナルド (株) / 日清医療食品 (株) / 日本通運 (株) / (株) Francfranc / 東日本電信電話 (株) (NTT東日本) /

- (株) 電通デジタル / 大阪府警 他
- **オープンキャンパス**
- 新しい神戸松蔭をオープンキャンパスで体感しよう!
- 男子高校生、女子高校生、保護者、社会人、留学生、皆様のお越しをお待ちしております。
- 6/23 (日)・7/21 (日)
- 8/4 (日)・8/25 (日)
- 11月、12月にも開催予定
- ※予約優先制
- ※詳細は本学HPにてご確認ください。



千里金蘭大学

〒565-0873 大阪府吹田市藤白台5-25-1
☎06-6872-0673



沖縄県出身の先輩も在籍! 面倒見が良い、就職に強い大阪の大学

- **栄養学部**「教育学部 (小学校教育コース、保育・幼児教育コース)」
- **看護学部**の3学部3学科
- **設置学部**
- **栄養学部栄養学科**
- 食べることが好き、大阪で食に関する資格を取得したいなら、千里金蘭大学栄養学部。国家試験と就職に強く、学生が進みたい進路を実現。学生と教員が双方向に距離が近く、いつでも対面でも対応してくれる環境です。理科系科目への不安を解消するシステムを確立し、「ゼミ」で体験的に栄養を考える4年間を過ごせます。

- **教育学部教育学科**
- 子どもが好きで、充実した大学生生活をしてみたいなら、千里金蘭大学教育学部。先生と学生の距離が程よく近く、先生に見守ってもらえる環境です。入学直後から、豊富な現場体験を設けています。4年間の子どもたちとの交流を通して、不安が自信に変わります。さらに、「資格プラス音楽プログラム」を展開。初心者丁寧個別指導で、子どもたちと一緒に音楽をする楽しさを知ることが出来ます。ダンス・音楽の経験者にとっても、地域での発表があり、高校での経験を生かします。

- **看護学部看護学科**
- 住友病院や市立豊中病院と提携して、1年次から実習を体験できます。約3人に1人がダブルライセンスを取得できるのも魅力。大学在学中の4年間で、看護師に加え、助産師・保健師・養護教諭一種免許状の取得をめざせます。専門分野別認証評価において適合評価を受けた確かな教育。全国でも珍しいVRの活用など、圧倒的に充実した学内教育環境で学べます。提携病院や大阪大学医学部附属病院等、関西屈指の実習・就職環境。全国平均を上回る国家試験合格率につながるサポート体制も魅力です。

初年度納入金

- 栄養学科 **162万円**
- 教育学科 **146万円**
- 看護学科 **195万円** (2025年度入学生)
- **奨学金**
- 遠隔地学生奨学金
- 該当者全員が対象。下宿者・マンション等居住者に対し、年間12万円 (最大4年間48万円) をサポートします。
- ※距離等の条件あり
- **チャレンジAO**
- 指定校型スカラシップ (奨学金)
- 該当者全員が対象。
- 栄養学部・教育学部の総合型選抜チャレンジAOおよび学校推薦型選抜指定校型 (1期) 合格者。
- 3.8以上 入学金全額免除
- 3.5~3.7 入学金半額免除

- **特待生奨学金**
- 指定した入試の成績上位者が対象。1年目の授業料・教育充実費・実験実習費を全額免除。実質3年分の授業料で4年間通学できます。
- (対象の入学者選抜)
- 総合型選抜 基礎学力型 前期
- 一般選抜 前期 (看護学部は3科目型、栄養学部・教育学部は2科目型)
- **資格**
- 〈栄養学部〉
- [取得できる受験資格] 管理栄養士 / フードスペシャリスト / NR / サプリメントアドバイザー / 中級バイオ技術者 [取得可能] 栄養士 / 栄養教諭 (一種免許状)
- 〈教育学部〉
- [取得可能] 小学校教諭 (一種免許状) / 幼稚園教諭 (一種免許状) / 保育士 / こども音楽療育士 / リトミック指導資格
- 〈看護学部〉

- [取得できる受験資格]
- 看護師 / 保健師 / 助産師 [取得可能]
- 養護教諭一種免許状
- **ランキング**
- **実就職率ランキング**
- 女子大学 (近畿) 第2位
- ※2019年~2022年
- 4年連続女子大学 (近畿) 1位
- **進路指導教諭が評価する大学**
- **面倒見が良い大学**
- 大阪府下 第7位
- 女子大学 (近畿) 第3位
- **受験生が評価する大学**
- **施設設備・立地環境が良い大学**
- 大阪府下 第7位
- 女子大学 (近畿) 第2位
- (※2023年大学通信調べ)
- **オープンキャンパス**
- ぜひご来場ください。
- 6/16 (日)、7/21 (日)、7/27 (土)
- 8/11 (日)、11/10 (日)、12/22 (日)

参加会場

シロガキ情報フェスタで待ってます!
☑はオンライン参加

6月4日(火) 宜野湾会場

6月5日(水) 那覇会場



フェスタの詳細を見る▲

参加会場

シロガキ情報フェスタで待ってます!
☑はオンライン参加

6月4日(火) 宜野湾会場

6月5日(水) 那覇会場



フェスタの詳細を見る▲

相愛大学



〒559-0033 大阪府大阪市住之江区南港中4丁目4-1
☎06-6612-5905 ✉nyuushi@soai.ac.jp

相愛(ここ)にしかない実践(まなび)がある。

3学部4学科すべてにおいて積極的な実践教育を展開、社会で活躍する演奏家、学校教諭、管理栄養士、公認心理師などを育成しています。

設置学部

■音楽学部

・音楽学科

演奏コース

(声楽/ピアノ/創作演奏/オルガン/管弦打楽器/古楽器)
音楽文化創造コース
(作曲/音楽学/音楽療法/アートプロデュース)

特別演奏コース

(声楽・ピアノ・管弦打楽器)

■人文学部

・人文学科

(日本文学/歴史・サブカルチャー/仏教文化/心理/国際コミュニケーション/ビジネス・社会)

※3年次主専攻選択制

■人間発達学部

・子ども教育学科

3資格・免許取得過程(保/幼/小)
(初等教育/乳幼児教育/子ども家庭福祉/子ども総合文化)

※3年次主専攻選択制

・管理栄養学科

管理栄養士養成課程

(管理栄養士(受験資格)/栄養士(栄養教諭))



初年度納入金

<音楽学部 音楽学科>

◎演奏コース

210.74万円

◎音楽文化創造コース

178.74万円

<人文学部 人文学科>

140.29万円

<人間発達学部 子ども教育学科>

155.29万円

<人間発達学部 管理栄養学科>

165.29万円

奨学金

★沖縄限定 授業料半額制度あり
経済的な不安で夢をあきらめたり、学業に支障が出ることがないような様々な学費支援制度を整えています。沖縄限定の授業料半額制度や、その他奨学金制度について、お気軽にお問い合わせください。

就職

将来のキャリアビジョンづくりから具体的な就職活動対策、地元での就職や、都市圏での就職など、一人ひとりに合ったきめ細かいサポートを受けられます。

沖縄県の高校生限定 無料体験ツアー

「春・夏オープンキャンパス 無料体験ツアー」
5月と7月に開催されるオープンキャンパスに1泊2日でご招待します! 夏休みを有効活用! オープンキャンパスに参加して相愛大学での「学び」を体験しよう!

【日程】

①5/25(土)~5/26(日)

②7/20(土)~7/21(日)

お申込み・お問い合わせは

株式会社ハンス・コムまで

TEL:098-866-9288

オープンキャンパス

【日程】

5/26(日)、6/16(日)、7/21(日)、8/4(日)、8/17(土)、9/1(日)、11/3(日)、12、8(日)

無料体験ツアー以外にも全日程で近隣ホテルの無料宿泊サービスを実施しています。

オープンキャンパス・宿泊の

予約は↓LINEから↓



宝塚医療大学



〒666-0162 兵庫県宝塚市花屋敷緑ヶ丘1
☎0120-00-1239 ✉info@tumh.ac.jp

医療と福祉の未来を担うために。

誰もがエネルギーに活動し、いくつになっても歩き動ける活発な健康社会へ。そんな理想的な社会を実現する担い手が求められる時代。宝塚医療大学の使命は、これからの未来に順応した医療社会人を世に送り出すこと。4年間を全力でサポートし、医療・福祉の分野で社会を支える人材を育成します。

リハビリテーション学科/看護学科

■観光学部

観光学科

初年度納入金

147万~202万円

※学部・学科により異なります。

奨学金

■下宿生支援奨学金

入学試験で優秀な成績を修めた者で、入学後下宿住まいをする学生の中から、各学科上位2名までの成績優秀者が対象。入学年度に15万円を給付します。

■入学試験成績優秀者給付奨学金
総合型選抜(AO基礎能力試験A・専願型)の合格者で得点率75%以上の者のうち、総受験者の30%以上の者に奨学金を給付します。

■日本学生支援機構奨学金(貸与型)
経済的理由で修学が困難な優れた学生に、学資の貸与を行う制度です。

※その他の奨学金制度や詳細については入試要項をご確認ください。

設置学部

■保健医療学部

理学療法学科/柔道整復学科/鍼灸学科/口腔保健学科

■和歌山保健医療学部

資格取得

本学ではこれまで全国に広がる学校法人平成医療学園のグループ校で培ってきた国家試験のノウハウを活かし、学生の国家試験合格をバックアップします。

■取得可能資格

理学療法士(国)、作業療法士(国)、柔道整復師(国)、はり師(国)、きゅう師(国)、看護師(国)、歯科衛生士(国)、高等学校教諭一種免許状【保健体育】(国)・中学校教諭一種免許状【保健体育】(国)※看護学科、口腔保健学科を除く、JATI 認定トレーニング指導者など

就職支援

本学では産学連携の業界ネットワークを活用して学生の就職活動を強力にサポート。国家資格取得後は、理学療法士、作業療法士、看

護師、歯科衛生士は病院やクリニック、介護福祉施設などへ就職。柔道整復師、鍼灸師(はり師・きゅう師)は、病院やクリニックへの就職のほか、独立開業やスポーツトレーナーとしての道も歩めます。

オープンキャンパス



■オープンキャンパス2024

学科体験や個別相談会(※要予約)など様々なイベントを用意しています。

<宝塚キャンパス>

6/16(日)、7/6(土)、7/7(日)、7/21(日)、8/3(土)、8/4(日)、8/23(金)、

9/8(日)、10/5(土)、10/26(日)

※入退場自由

■学生マンション・

学生寮無料体験入寮

本学オープンキャンパス参加者限定で、学生マンション・学生会館(学生寮)の体験入寮が無料で出来ます。遠方からお越しの方で、前泊をお考えの方は是非ご利用ください。※詳細は本学HPにて

2024年4月、観光学部開設!

宝塚医療大学だからこそこの医療の知識を活かした観光学を学びます。1年次には沖縄県にある自然豊かな宮古島のキャンパスにて集中的に英語を学び、2年次以降は兵庫県尼崎市のキャンパスで、それぞれの専門領域での学習を深めていきます。

<オープンキャンパス(宮古島)>

6/9(日)、7/21(日)、9/22(日)

参加会場

シロガク情報フェスタで待ってます!

☑はオンライン参加

6月4日(火)
宜野湾会場

6月5日(水)
那覇会場



フェスタの詳細を見る▲

参加会場

シロガク情報フェスタで待ってます!

☑はオンライン参加

6月4日(火)
宜野湾会場

6月5日(水)
那覇会場



フェスタの詳細を見る▲

兵庫大学 兵庫大学短期大学部



〒675-0195 兵庫県加古川市平岡町新在家2301
☎079-427-1116 ✉kouhou@hyogo-dai.ac.jp

ありがとうのプロフェッショナルへ。

本学がめざす教育は、「人間力」と「応用力」を備えた専門職業人の養成です。専門教育や教養教育の充実、より現場を踏まえた実践的な学びを展開し、広い教養と深い専門知識・技能を身につけ、卒業後は身につけた知識・技能を更新し活用できる力を備えた人材を養成しています。

設置学部

- 現代ビジネス学部 (現代ビジネス学科)
- 健康科学部 (栄養マネジメント学科/健康システム学科)

- 教育学部 (教育学科)
 - 看護学部 (看護学科)
 - 生涯福祉学部 (社会福祉学科)
 - 短期大学部 (保育科第一部/保育科第三部)
- 初年度納入金**
- 現代ビジネス学部 **1,247,300円**
 - 健康科学部 **1,817,300円**
 - 教育学部 **1,357,300円**
 - 看護学部 **1,819,370円**
 - 生涯福祉学部 **1,457,300円**

資格

取得できる資格
現代ビジネス学科：高等学校教諭一種免許「公民」「商業」/上級秘書士/上級秘書士(国際秘書)/上級ビジネス実務士/上級ビジネス実務士(国際ビジネス)/上級情報処理士/ITパスポート/日商簿記検定3級・2級
栄養マネジメント学科：管理栄養士★/栄養士免許/栄養教諭一種免許/食品衛生管理者/食品衛生監視員/フードスペシャリスト☆/社会福祉主事任用資格
健康システム学科：養護教諭一種免許/中学・高等学校教諭一種免許「保健体育」/健康運動指導士☆/健康運動実践指導者☆/初級障がい者スポーツ指導員/ジュニアスポーツ指導員☆/社会福祉主事任用資格
教育学部：幼稚園教諭一種免許/小学校教諭一種免許/中学高等学校

教諭一種免許「英語」/特別支援学校教諭一種免許(知・肢・病)/保育士資格/兵庫大学先進保育士(本学独自資格)
看護学科：看護師★/保健師★/養護教諭一種免許
社会福祉学科：社会福祉士★/精神保健福祉士★/高等学校教諭一種免許「福祉」/社会福祉主事任用資格/福祉レクリエーションワーカー/児童指導員任用資格
短期大学部 保育科第一部・保育科第三部：保育士資格/幼稚園教諭二種免許/社会福祉主事任用資格 (★は国家試験受験資格、☆は受験資格)

就職

大学100%、短期大学部100%、いずれも高い就職率。学生生活を通じて身につけた幅広い知識や実践力を活かし、さまざまな業界で活躍しています。

- 保育科第一部 **1,325,750円**
 - 保育科第三部 **969,100円**
- 奨学金**
- 河野教育振興基金奨学金 (給付10万円)
 - 兵庫大学兵燹奨学金A・B (給付)
 - 学生生活支援制度(家賃補助制度) 月額2万円(年間24万円)
- 沖縄県在住者限定。沖縄県出身の合格者を対象に入学初年度のみ家賃補助費として給付。
■ 健康科学部奨学金(30万円給付) 専願制の入試(年内) 合格者全員が対象
【入学金が減免になる入試制度】 専願制の入試(年内) 合格者全員が対象。

オープンキャンパス

キャンパス見学ツアー、学食体験・学科紹介・体験授業、個別相談、先生・学生との交流コーナー、入試概要説明と、兵庫大学のリアルを体験! ※事前予約制※
4/28(日)、5/26(日)、6/23(日)、7/20(土)、7/21(日)、8/3(土)、8/4(日)、8/31(土)、9/8(日)



フェスタの詳細を見る▲

参加会場

シロガタ情報フェスタで待ってます!

☑はオンライン参加

6月4日(火) 宜野湾会場

6月5日(水) 那覇会場

武庫川女子大学



〈中央キャンパス〉〒663-8558 兵庫県西宮市池開町6-46
☎0798-45-3500 アドミッションセンター(中央キャンパス)

沖縄からムコジョへ。県内で学校相談と入学試験を実施します。

武庫川女子大学は、大学13学部、大学院8研究科があり約1万人が学ぶ日本最大の女子総合大学です。

設置学部

- 文学部：日本語日本文学/歴史文化学科/英語グローバル学科[英語文化専攻/グローバル・コミュニケーション専攻]
- 教育学部：教育学科
- 心理・社会福祉学部：心理学/社会福祉学科
- 健康・スポーツ科学部：健康・スポーツ科学/スポーツマネジメント学科
- 生活環境学部：生活環境学科
- 社会情報学部：社会情報学[情報メディア専攻/情報サイエンス専攻]

- 食物栄養科学部：食物栄養学科/食創造科学科
 - 建築学部：建築学科/景観建築学科
 - 音楽学部：演奏学科/応用音楽学科
 - 薬学部：薬学科/健康生命薬科学科
 - 環境共生学部：環境共生学科※
 - 看護学部：看護学科
 - 経営学部：経営学科
- ※2025年4月開設(設置構想中)

初年度納入金(2023年度参考)

- 入学金20万円含む
- 文学部 **130.97万円**
- 教育学部 **143.97万円**
- 心理・社会福祉学部 **143.97万円**

- 健康・スポーツ科学部 **146.57万円**
 - 生活環境学部 **145.97万円**
 - 社会情報学部 **138.47万円**
 - 食物栄養科学 **151.27~151.47万円**
 - 建築学部 **171.47万円**
 - 音楽学部 **191.47~193.47万円**
 - 薬学部 **171.47~207.87万円**
 - 環境共生学部 **未定**
 - 看護学部 **188.97万円**
 - 経営学部 **121.47万円**
- ※学科により異なります。詳細は本学ホームページでご確認ください。

奨学金

武庫川学院奨学金
武庫川学院鳴松会奨学金
武庫川学院創立80周年記念特別奨学金

学びの特色

■ 学ぶ意欲に応える様々な講座
学生の学ぶ意欲を尊重し、学部・学科・学年に関係なく200以上の科目の中から自由に選択できる「共通教育科目」を開講。また、「特別教育科目」でも卒業後に社会へ羽ばたいたための「社会人基礎力」養成を目的とした多種多様な講座を用意しています。

資格

高校教諭一種免許状、中学校教諭一種・二種免許状、小学校教諭一種免許状、幼稚園教諭一種・二種免許状、特別支援学校教諭一種免許状、図書館司書、博物館学芸員、保育士、認定心理士、1・2級テキストスタイルアドバイザー、商業施設士補、栄養士、管理栄養士※、薬剤師※、看護師※、1・2級建築士※ 他 ※受験資格

養士※、薬剤師※、看護師※、1・2級建築士※ 他 ※受験資格

就職

2022年度卒業生 就職率
大学 99.4% 短大 97.3%
エヌ・ティ・ティ・データ関西、アース製薬、関西電力、日本銀行、日本生命保険、日本航空、テイクアンドグヴ・ニーズ、アイリスオーヤマ、住友林業、パナソニック、丸大食品、日本総合研究所 他

施設・設備

■ キャリアセンター
入学直後から継続的に学生の進路選択に関してサポートします。キャリアカウンセラーによる個別相談を実施しています。

学外試験場

■ 沖縄県で入試を実施します
試験会場：資格の大原 沖縄校

- 公募制推薦入試
前期：11/3(日・祝)(11/4(月・振)に一部学科は実技試験)
後期：11/23(土・祝)
前期・後期ともに午前・午後2回実施
- 一般選抜
前期：2025/1/24(金)、1/25(土)
後期：2025/3/2(日)

武庫川女子大学主催 単独相談会

■ 沖縄県で相談会を開催
7/27(土)、8/24(土)
会場：沖縄県市町村自治会館

オープンキャンパス

6/23(日)、7/14(日)、8/9(金)、8/10(土)、9/22(日)、2025年3/22(土)(3キャンパス同時開催)
※日程および内容は変更となる可能性があります。詳しくはホームページをご確認ください。

参加会場

シロガタ情報フェスタで待ってます!

☑はオンライン参加

6月4日(火) 宜野湾会場

6月5日(水) 那覇会場



フェスタの詳細を見る▲

龍谷大学



〒612-8577 京都市伏見区深草塚本町67
☎0570-017887(入試部・ナビダイヤル)

Less Me More We あなただけの世界から、私たちが想う世界へ。

龍谷大学は1639年に創立し、380年以上の歴史がある総合大学です。京都府と滋賀県に3キャンパスを擁し、10学部で約2万人の学生が学んでいます。幅広く設置された学部では、「自省利他」を行動哲学として、地球規模で広がる課題に立ち向かい、社会の新しい可能性の追求に力を尽くしていきます。

設置学部

- 心理学部(心理学科)
- 文学部(真宗学科/仏教学科/哲学学科/歴史学科/日本語日本文学科/英語英米文学科)

- 経済学部(現代経済学科/国際経済学科)
- 経営学部(経営学科/商学科(2025年4月新設予定)※1)
- 法学部(法律学科)
- 政策学部(政策学科)
- 国際学部(グローバルスタディーズ学科/国際文学部)
- 社会学部(総合社会科学(2025年4月新設予定)※1)
- 先端理工学部(数理・情報科学課程/知能情報メディア課程/電子情報通信課程/機械工学・ロボティクス課程/応用化学課程/環境科学課程※2)

- 農学部(生命科学科/農学科/食品栄養学科/食料農業システム学科)
- ※1 2024年4月文部科学省に設置届出書類提出。設置計画は予定であり、内容に変更が生じる可能性があります。
- ※2 2025年4月、環境生態工学課程より名称変更。
- 初年度納入金(2024年度実績)**
1092000円~1663600円
- 各学部により異なります。
入学金を含む
- 奨学金**
ひとり暮らし支援奨学金
アカデミック・スカラシップ奨学金



- 優秀スポーツ選手奨学生
- 課外活動等奨学生
- 家計奨学生
- 家計急変奨学生
- 災害学費援助奨学生
- 災害給付奨学生

資格

中学校教諭一種免許状/高等学校教諭一種免許状/図書館司書課程/学校図書館司書教諭課程/博物館学芸員課程/認定心理士資格基礎課程/公認心理師受験資格課程/社会福祉主事任用資格/児童指導員任用資格/栄養士/食品衛生管理者任用資格 など

キャリア支援

龍谷大学は94.8%(2022年度卒業生実績)という高い進路・就職決定率を実現。キャリアセンターでは、万全の体制で就職活動に臨めるよう、筆記試験やエントリーシート、面接

等の対策で学生たちの実力を高め、就職活動中もきめ細かく丁寧なサポートを行っています。

就職

不動産業/建設業界/金融業界/税理士、公認会計士/司法書士/行政書士/旅行/鉄道/エアライン/宿泊/ブライダル/クルーズ/観光行政/医療関係/生活支援施設/生活保護施設/福祉行政機関/航空業界/ホテル業界/国家公務員/地方公務員/国際機関職員/マスメディア/研究職、司書/教員/情報通信業/システムエンジニア/音響、画像、ゲーム関連企業/システムエンジニア/情報セキュリティ関連企業/電子機器技術者/半導体技術者・研究者/IT関連企業/エネルギー系、食品系企業/化学薬品・化粧品メーカー/バイオ技術者・研究者/マスコミ、広告関係/化学・医薬品メーカー/食品・飲料メーカー/管理栄養士 など

国際交流・留学

「学生交換協定校44ヶ国・地域133大学」交換留学では、世界各地の学生交換協定校から留学先を選択できます。その他にも行き先と期間を設定し大学の許可を得て、留学する私費留学、短期間海外派遣プログラムなど、海外で学ぶ機会を豊富に用意しています。

学生寮

龍谷大学専用学生寮(Ryukoku Student Home 光輝)深草キャンパスから徒歩8分の好立地。食事付き(選択制)・家具家電付で、寮長寮母も住み込みのためセキュリティも万全。他、「キャンパスヴィレッジ京都伏見」「クレスト草津」などの学生寮もあります。詳しくはWEBサイトをご確認ください。

流通科学大学



〒651-2188 兵庫県神戸市西区学園西町3-1
☎078-794-2231(入試課) ✉UMDS_Nyushi1@red.umds.ac.jp

“なりたい自分”を発見する。

マーケティングマインドを持って「欲しいモノが欲しい時・欲しい形・欲しい価格で・欲しい量・欲しい場所で手に入れることができる」、人々の生活を豊かにする、新しい流通の仕組みを今までの「教える・覚える」といった「知識教示型」授業ではなく「考える学習型」授業。そして机上の理論ではなく「実学」で学んでいきます。

設置学部

- 商学部
- マーケティング学科(ブランド戦略コース/流通ビジネスコース)
- 経営学科(経営戦略コース/起業・

- 事業継承コース/グローバル経営コース/会計コース/フードビジネスコース)
- 経済学部
- 経済学科(現代経済コース/地域まちづくりコース)
- 経済情報学科(データサイエンスコース/情報システムコース)
- 人間社会学部
- 心理社会学科(心理コース/社会文化コース)
- 観光学科(観光事業コース/ホテル・ブライダルコース)
- 人間健康学科(スポーツ健康コース/スポーツマネジメントコース)

初年度納入金 125.61万円

奨学金

- 資格利用型入試奨学金
- 奨学金対象資格を志願時に2つ以上保有している方を対象に、20万円を初年度納付金より免除。
- 下宿サポート奨学金
- 入学時に下宿を予定している方を対象に10万円を給付。
- 詳細・その他奨学金については本学HPをご確認ください。



社会連携活動

企業・地域・自治体が抱える課題解決に取り組みプログラム。学生ならではの視点で企画・提案し、さまざまな業界で求められる幅広いスキルを身につけます。

就職支援

- 一人ひとりに寄り添った就職サポート
- 1年次からのキャリア教育をはじめ、4年間のサポート体制が充実しています。就職希望者と1対1の面談を行い、それぞれの特性や希望に添った就職活動プランを作っていきます。

取得可能資格

基本情報技術者試験(国)、ITパスポート試験(国)、Microsoft Office Specialist、国内旅行業務取扱管理者(国)、総合旅行業務取扱管理者(国)、国内旅程管理主任者、通関士(国)、ファイナンシャル・プランニン

グ技能士(国)(3級・2級)、二種外務員試験、宅地建物取引士(国)、販売士(3級・2級)、日商簿記検定(3級・2級)、秘書検定(2級・準1級)、TOEIC(R) LISTENING AND READING TEST、色彩検定(R)3・2級 ほか

就職実績

住友林業(株)、大和ハウス工業(株)、(株)プレサンスコーポレーション、(株)伊藤園、山崎製パン(株)、(株)ドウシシャ、加藤産業(株)、リコージャパン(株)、グローバルシステムクリエイティブ(株)、ジオ・アンド・ジィ(株)、(株)テクノプロ、(株)みなと銀行、神戸信用金庫、ANA大阪空港、ANA関西空港、スイスホテル大阪南海(株)、(株)ホテルニューアワジグループ、(株)ニチイ学館、尼崎市役所、警視庁 ほか

オープンキャンパス

オープンキャンパス2024

6/1(土)・7/13(土)・7/14(日) 8/17(土)※・8/18(日)※・9/29(月)※8/17(土)・8/18(日)はキャンパスウェディングを開催。学生が新郎新婦と作り上げた結婚式をぜひ体感してください。「交通費補助サポート」沖縄県在住者は申請および学生証の提示でQUOカード2万円を当日お渡しします。 ※詳細は本学HPにてご確認ください。



新コース設置

商学部経営学科にフードビジネスコース、経済学部経済情報学科にデータサイエンスコースが新設されます。

参加会場

シロガク情報フェスタで待ってます!

☑はオンライン参加

6月4日(火)
宜野湾会場

6月5日(水)
那覇会場



フェスタの詳細を見る▲

参加会場

シロガク情報フェスタで待ってます!

☑はオンライン参加

6月4日(火)
宜野湾会場

6月5日(水)
那覇会場



フェスタの詳細を見る▲

愛知東邦大学

〒465-8515 愛知県名古屋市中区東区平和が丘3丁目11番地
☎052-782-1600 ✉nyushi@aichi-toho.ac.jp



オンリーワンを、一人に、ひとつ。

愛知東邦大学は、学生が社会に出て生きていく礎を作る4年間を願い、小規模大学としての強みを活かしながら、学生一人ひとりの可能性の芽を大切に育てる大学をめざします。大きく変化する時代を、学生がたくましく生き抜くには、自分の強みを知り、自分を磨き続けることが必要です。教職員は学生と真摯に向き合い、個々に眠っている才能や能力を引き出すことに全力で取り組みます。

設置学部

■経営学部

2025年4月経営学部に新学科誕生！ビジネス学科※
現実社会に起きている問題に対して課題を見つけ、それらをビジネスで解決するための構想力、企業と地域を進化させるビジネスイノベーションの知識と技術を身につけます。
コミュニケーション・デザイン学科※
グラフィックデザイン、映像制作、イベント演出を行う授業を実践。マーケティング、広報宣伝の分野において、消費者行動を理解し、行動変化

を促すコミュニケーション力を身につけます。
※2025年4月仮称・設置構想中
■人間健康学部 人間健康学科
『身体』『心』『福祉』の3つの分野を横断して学び『健康』を提供する人材を育成します。
■教育学部 子ども発達学科
実践を通じて、保育・教育現場で必要な力を身につけます。

初年度納入金

133万～139.10万円

※学部・学科により異なります
※学納金は予定です

奨学金

■一般入試奨学金制度

一般入試前期A方式の成績優秀者上位最大20名に100万円が交付される奨学金です。募集定員に対して、最大2.5人に1人給付！
■TOHO Learning House奨学金
学生寮「TOHO Learning House」に入寮している学生を対象にした給付制の奨学金です。
■日本学生支援機構奨学金

など

※その他の奨学金制度や詳細については本学HPにてご確認ください。

就職支援

■「じぶんブランディング【キャリア】」
体感・伴走型の本学オリジナル就職支援プログラム
本番を想定した外部施設的环境下採用試験さながらの実践メニューに取り組みます。模擬面接やグルー

プディスカッション、自己PRの作成、企業研究などを行います。知識や経験をしっかりと自分の力として定着させていきます。
■東邦STEP
公務員採用試験合格をめざす「勉強の部活」が東邦STEPです。4年後の自己実現をともにめざしていきましょう。



オープンキャンパス

■オープンキャンパス
6/8(土)、7/20(土)、
8/3(土)、8/23(金)、8/24(土)
■大学説明会
9/7(土)、10/5(土)、

11/9(土)、12/7(土)
詳しくは、本学HPをご覧ください。



その他、TOPIC

■経営学部にて新学科誕生！
『好き』が、未来をつくる。
自分の“好き”な分野に『ビジネス』関連付けて学ぶことができ、実践で活かせる知識や技能を身につけます。
■TOHO Learning House
日本初！ゲストハウス(宿泊施設)を運営する学生寮。ゲストハウスの運営や利益を上げるための戦略の立案・実践も行うことで自己成長を促します。

朝日大学

〒501-0296 岐阜県瑞穂市穂積1851
☎058-329-1088 (入試広報課)



奨学金制度や就職支援が充実 法律・経営・医療・健康スポーツを学んで社会で活躍

社会での即戦力を重視した「実学」を柱にした4学部からなる朝日大学。建学の精神に掲げる社会性、創造性、人間的知性に富む人材を育成するため、学生一人ひとりに対して丁寧な教育を行います。

設置学部

■法学部：法学科
カリキュラム内の公務員試験対策に加え、警察官・消防士等を指す学生向けに「警察学」を開講。多角的に物事を捉える力を養います。
■経営学部：経営学科
日々変化する社会に対応しながら発展する経営学。高度な会計教育や商

品開発、海外研修等を通じ、企業・社会・世界と関わりながら学びます。
■保健医療学部：看護学科
病院が併設された環境で、高度な知識と技術を修得。地域の保健・医療・福祉の発展に貢献する看護専門職を目指します。
■保健医療学部：健康スポーツ科学科
保健体育の教員、スポーツ指導者など、スポーツを支える人々の健康づくりを科学的視点で捉えるスペシャリストを養成します。
■保健医療学部：救急救命科学科
病院が併設された環境でチーム医療における役割を実践的に学び、

救急救命士の資格所持教員が指導。※2025年4月設置認可申請中
■歯学部：歯学科
海外の大学と双方向に交流し、毎年約36名の学生が世界の歯科医療の現場を体験しています。医科を備えた併設医療機関で全身管理を含めた歯科医療が学べます。

初年度納入金

(法学部) **125.05万円**
(経営学部) **124.65万円**
(保健医療学部看護学科) **138.9万円**
(保健医療学部健康スポーツ科学科) **132.85万円**
(歯学部) **258.85万円**



奨学金

☆返還不要の独自奨学金制度
法学部・経営学部・保健医療学部健康スポーツ科学科の学生を対象に、国立大学より低い学費で学ぶことも可能な奨学金を給付。
(2024年度入学生実績)
＜沖縄特別奨学生制度＞
沖縄に生活の基盤(父母と世帯を共にする等)があり、沖縄県の高校を卒業見込みの者又は卒業した者に、授業料の半額相当を原則4年間給付。
＜学業奨励奨学金＞
指定校推薦入試・一般推薦入試・信

長入試では高校の成績に応じて授業料の半額相当、一般入試・大学入学共通テスト利用入試では高校の成績及び入試の成績に応じて授業料の全額または半額相当の奨学金を給付。
＜スポーツ奨励奨学金＞
指定競技における実績等に応じて授業料の全額または半額相当の奨学金を給付。
＜診療費補助制度＞
キャンパス内の医科歯科医療センターを含む本学の3つの併設医療機関で受診した診療・治療費の自己負担金(保険診療は全額、自費診療は半額)を補助。一人暮らしやスポーツをする学生にも安心です。

就職

自分に合った就職を実現するため、1年次から就職支援がスタート。就職ガイダンスや企業の採用担当者を招いた面接対策講座を実施。就職活動が本格化する3年次には学

生一人ひとりに専属の就職支援スタッフがつき、内定まで個別にサポートします。
＜沖縄県出身者就職実績＞
防衛省自衛隊、沖縄県警察、白石、島袋、ザ・ホテルエ・グループ石垣、レバレッジズ、エナジック、沖縄県北部地区医師会病院、JALスカイエアポート沖縄、中部薬品

オープンキャンパス

入試対策講座など、月替わりにイベントを実施！模擬授業や実習体験、無料の学食体験(予約制)で朝日大学を体験してみてください。
※日程は予定のため、最新情報はホームページにてご確認ください。
【全学部対象】
6/16(日)、9/8(日)
【法・経営・保健医療学部対象】
7/21(日)、8/4(日)
【歯学部対象】
7/28(日)、8/18(日)

参加会場

シロガキ情報フェスタ9で待ってます!

☑はオンライン参加

6月4日(火)
宜野湾会場

6月5日(水)
那覇会場



フェスタの詳細を見る▲

参加会場

シロガキ情報フェスタ9で待ってます!

☑はオンライン参加

6月4日(火)
宜野湾会場

6月5日(水)
那覇会場



フェスタの詳細を見る▲

岐阜女子大学

〒501-2592 岐阜県岐阜市太郎丸80
☎058-229-2211 (代表) ✉koho@gijodai.ac.jp



DX・書道・観光・教育・住居・栄養など多彩な分野で、あなたの“好き”や“夢”を見つけよう!

岐阜女子大学は昭和43年、幅広い教養と高度な専門能力を身につけ、社会に貢献できる人材の育成をめざして創立されました。社会に出て即戦力となる学生育成のため、体験型授業を豊富に取り入れ実学重視のカリキュラムを編成しています。

設置学部

■ **文化創造学部**
文化創造学科
【デジタルアーカイブ専攻】動画編集や写真加工、Webページ制作など専用のソフトを使ったデジタルスキ

ルを習得できる講義が充実。メタバースやドローンの操縦や利活用なども授業の中で具体的に学ぶことができます。さらにデジタルに強い司書や学芸員もめざせます。
【文化創造学専攻】「書道専修」実習を中心とする授業で書道の専門技術を修得し、書写指導ができる教員をめざします。中学・高校の国語教員の免許取得も可能です。「観光専修」旅行業務取扱管理者の資格や地域観光資源の情報発信に必要なデジタルアーカイブの知識とDX技術を身につけ、卒業後は地域に貢献する公務員をめざします。

指導と食育などの食の専門知識を身につけた中学・高校の家庭科教員を養成します。さらに、小学校教員免許も併せて取得し、幅広い知識と技術をもった家庭科教員をめざします。
【健康栄養学科】管理栄養士を主軸とし、+αとなる多種多様な資格を組合せ、幅広い分野で活躍できる管理栄養士を養成します。

初年度納入金
134万~136万円

奨学金

■ **岐阜女子大学沖繩基金**
岐阜女子大学キャンパスで学ぶ沖繩県出身の学生全員に、1年生は20万円、2~4年生は10万円を奨学金として給付します。
■ **岐阜女子大学特別奨学金制度**
◇学校推薦型選抜:40万円/10名
◇一般・共通テスト利用:20万円/

一般・共通テスト合格者の成績上位50%
◇在学生:40万円/40名
※詳細はHPで確認ください。
■ **沖繩県の高校出身者への特典**
沖繩県の高校出身者へは、帰省旅費の一部として2万円×2回/年を給付します。

就職

就職支援は1年次の必須授業からスタート。授業では一般教養を学修するとともに、話題になっている時事問題、社会問題を学びます。さらに、ドローンの操縦技術や利活用、メタバースとデータサイエンスの基礎知識も習得します。

資格

めざす資格
■ **文化創造学部**
デジタル・アーキビスト、図書館司

【初等教育学専攻】学校段階に応じた子どもの長期的な発達を理解し、保育士、幼稚園、小学校、中学校、高等学校の複数免許の取得をめざします。
■ **家政学部**
【住居学専攻】在学中のインテリアコーディネーター、宅地建物取引士の資格と卒業年次の1.2級建築士合格をめざします。また新しい建物を自分たちの手で一から作り上げるプロジェクトで教室で学んだ知識や技術を実践しています。
生活科学科
【生活科学専攻】洋裁・和裁の実技

書、学校図書館司書教諭、学芸員、ドローン操縦資格、旅行業務取扱管理者(総合・国内)、保育士、幼稚園教諭1種免許状、小学校教諭1種免許状、中学校教諭1種免許状(国語・英語)、高等学校教諭1種免許状(国語・英語・書道・情報)ほか
■ **家政学部**
建築士、インテリアコーディネーター、宅地建物取引士、ドローン操縦資格、中・高等学校1種免許状(家庭)、管理栄養士、栄養士、栄養教諭1種免許状、健康運動実践指導者、製菓衛生師(ダブルスクール)、医療事務メディカルクラーク(医科)ほか

オープンキャンパス

【事前予約不要】
3月~9月まで、毎月オープンキャンパスを開催します。
【お問合せ】
入試室 TEL.0120-661184



フェスタの詳細を見る▲

参加会場

シロガク情報フェスタで待ってます!

☑はオンライン参加

6月4日(火)
宜野湾会場

6月5日(水)
那覇会場

岐阜聖徳学園大学

〒501-6194 岐阜県岐阜市柳津町高桑西一丁目1番地(羽島キャンパス)
〒500-8288 岐阜県岐阜市中郷1丁目38番地(岐阜キャンパス)
☎058-278-0727 (入学広報課・岐阜キャンパス) ✉nyugaku@shotoku.ac.jp



他者を尊重できる豊かな心と高度な専門性を育み、学生の皆さんの夢の実現を力強く後押しします。

岐阜聖徳学園大学は、1972年に聖徳学園岐阜教育大学として開学。教育学部、人文学部、経済情報学部、看護学部、大学院を設け、岐阜県内に2つのキャンパスを有する大学です。学部横断型の教養教育「Yawaragi Basis」を展開し、社会で必要な基礎力と豊かな人間性を養うために、建学の精神である「和」と、その具現化である「平等」「寛容」「利他」を分類的支柱とし、4つの科目群からなるリキュラムを用意しています。いろいろな学部の学生が集まり、一緒に知恵を出し合って考えることで身に付く、広い視野や共感性は、「共に支

え合い創造し未来を切り拓く力」を育んでいきます。

設置学部

■ **教育学部**
独自の教員養成システムにより、小学校教員免許状に加えて、中・高・幼教員免許状の同時取得が可能です。(2025年4月名称変更予定 保育初等教育専修除く)
また、保育専修を保育初等教育専修にし、幼保小連携を重視した学びを展開します。
■ **人文学部(2025年4月設置)**
(英語英米文化専攻/日本語日本

文化専攻/歴史地理専攻)
AIの急速な発展にともなう社会の多様化と、世界的に多文化共生化が進む現在。高い言語力の習得だけでなく、社会に幅広い知識、また文化的背景への理解を有する人材が求められています。本学部では3専攻それぞれの学びに加え、専攻を横断した地域創生探求をはじめとする「フィールドワーク」や「教育・データサイエンス・AI教育」、多文化共生時代のコミュニケーションの基礎となる「English Communication」などを通して、多様性への知識と理解を深めています。

■ 経済情報学部

現代社会において大切な「経済」「経営」「情報」が融合したカリキュラムにより、現代ビジネスに必要な能力を身に付けます。

■ 看護学部

看護に求められる役割が多様化する中、チーム医療の実践や教育学部の合同演習で、臨床に必要な専門知識を学びます。看護教諭免許状取得可能です。

初年度納入金
(教育学部/人文学部/経済情報学部)
136万円
(看護学部)
190万円

※上記金額については、入学金+前期+後期学費を表示しています。
奨学金
(入学者選抜が対象の奨学金)
スカラシップ奨学金、Yawaragi奨学金、課外活動特別奨学金、特別奨学生奨学金(看護学部)

〈その他の奨学金〉

課外活動奨励奨学金
※詳しくは入学者選抜要項をご確認ください。

■ キャリアサポート

■ 教員就職

①15名以上の元校長・教育行政経験者が指導します。合格につながる、実践的な指導力を養成します。
②学生同士の面接・討論の練習機会を常時用意。教員・教職経験者もサポートします。
③外部講座・模試費用はテキスト代のみ。面接指導は何回でも実施します。
④教職教育センター開設。教員就職に関するサポートを総合的に行うセンターを2023年4月に開設しました。
(教員就職率76.4%;2023年3月卒業生364人中278人)

■ 企業・公務員就職

①約150社が参加の学内合同企業説明会や就職合宿を実施。豊富な企業との接点の機会を提供します。
②受講料無料の充実した公務員試験対策講座。行政・警察・消防など、目指す進路に対応します。
③予約不要の就職相談やゼミ教員との三者面談。個々に適した進路をサポートします。
(経済情報学部)
2023年学部系統別実就職率(経済系)96.0%
全国私大中5位(大学通信調べ)
■ **看護師・保健師・養護教諭**
①目標達成に向けた個人ロードマップを作成。1年次から模試と解説講座を実施します。
②弱点を知り、必要な知識と技能を習得します。
③現場の声を進路選択の参考に、個別相談も実施します。

参加会場

シロガク情報フェスタで待ってます!

☑はオンライン参加

6月4日(火)
宜野湾会場

6月5日(水)
那覇会場



フェスタの詳細を見る▲

金城大学

〒924-8511 石川県白山市空間町1200番地
☎0120-276-150 ✉nyushi@kinjo.ac.jp



医療・保健・福祉・教育に新たな「経済」の学びが加わりミライがもっと広がる

看護学部では、看護師教育に特化したカリキュラムを編成しており、他学部との連携により、チーム医療に対応できる力を身に付けます。

人間社会科学部では、社会福祉士、介護福祉士、保育士、教員、公務員等福祉・教育の専門職を育成します。

医療健康学部では、理学療法士、作業療法士といったリハビリテーションの専門職を育成します。

総合経済学部では、100以上の企業と連携した実践的な教育を通して経済を総合的に学び公務員や企業への就職に強い人財を養成します。

設置学部

<金城大学>

- 看護学部 看護学科
- 人間社会科学部 社会福祉学科
子ども教育保育学科
- 医療健康学部 理学療法学科
作業療法学科
- 総合経済学部 総合経済学科

初年度納入金

<看護学部>

163万円

<人間社会科学部>

117万円

<医療健康学部>

168万円

<総合経済学部>

120万円

※2024年度入学者選抜実績



奨学金

■成績優秀者奨学生制度

本学では、成績優秀者奨学生制度として、2種類(A奨学生、B奨学生)の制度があります。本学への入学を強く希望する方で、成績優秀者(原則として、一般選抜前期)と認められ、かつ主たる家計支持者の年収・所得金額(前年分)が、本学の定める収入基準額以下の方を対象として年間授業料の一部を減免します。条件を満たすことにより、次年度以降も継続して減免を受けることができます。

- 看護学部 A奨学生 360万円
(年額 90万円×最長4年間)
B奨学生 220万円
(年額 55万円×最長4年間)
- 人間社会科学部 A奨学生 260万円
(年額 65万円×最長4年間)
B奨学生 120万円
(年額 30万円×最長4年間)
- 医療健康学部 A奨学生 400万円
(年額 100万円×最長4年間)

B奨学生 260万円
(年額 65万円×最長4年間)

- 総合経済学部 A奨学生 272万円
(年額 68万円×最長4年間)
B奨学生 120万円
(年額 30万円×最長4年間)
※2024年度入学者選抜実績

資格

看護師、社会福祉士、介護福祉士、保育士、幼稚園教諭1種、理学療法士、作業療法士、ITパスポート、ファイナンシャルプランナー など

国家試験合格率

(2024年3月卒業生実績)

- 第113回 看護師国家試験
合格率 96.1% / 全国平均93.2%
- 第36回 社会福祉士国家試験
合格率 88.2% / 全国平均76.8%
- 第36回 介護福祉士国家試験
合格率 100.0% / 全国平均82.7%
- 第59回 理学療法士国家試験

合格率 100% / 全国平均95.2%

- 第59回 作業療法士国家試験
合格率 96.3% / 全国平均91.3%
- ※全国平均は福祉系大学等新卒者のもの

就職

【2024年3月卒業生の実績】

- ◎看護学科……………100%
- ◎社会福祉学科……………98.3%
- ◎子ども福祉学科……………97.8%
- ◎理学療法学科……………100%
- ◎作業療法学科……………100%

オープンキャンパス

キャンパスガイドリーダー(在学生)がやさしく丁寧にご案内します。

<金城大学>

2024年

- 6/16(日)、7/15(月・祝)、8/4(日)、8/11(日)、8/18(日)、9/8(日)

静岡大学

〒422-8017 静岡県静岡市駿河区大谷836
☎054-238-4464,4465



自由啓発・未来創成

本学は、旧制の静岡高等学校、静岡第一師範学校、静岡第二師範学校、静岡青年師範学校、浜松工業専門学校等の5校を統合して、1949年(昭和24年)5月31日に新制の静岡大学として設置が認められ、翌6月1日に発足しました。その後、県立静岡農科大学の移管、静岡・浜松両キャンパスへの統合移転、学部や教養部等の改組・拡充が図られて現在に至り、年々更なる充実に向け、努力しています。

設置学部

- 人文社会科学部: 社会学科 / 言語文化学科 / 法学科 / 経済学科 /

法学科(夜間主コース) / 経済学科(夜間主コース)

- 教育学部: 学校教育教員養成課程
- 情報学部: 情報科学科 / 行動情報科学科 / 情報社会学科
- 理学部: 数学科 / 物理学科 / 化学科 / 生物科学科 / 地球科学科 / 創造理学コース
- 工学部: 機械工学科 / 電気電子工学科 / 電子物質科学科 / 化学バイオ工学科 / 数理システム工学科
- 農学部: 生物資源科学科 / 応用生命科学科
- グローバル共創科学部: グローバル共創科学科

初年度納入金

81.78万円

※夜間主コースは40.89万円
※入学時には、入学金の他に諸納金がかかります。

奨学金

- 公益財団法人 博報堂教育財団教職育成奨学金
- 公益財団法人キーエンス財団
- 日本学生支援機構奨学金 など

※詳細については本学HPにてご確認ください。

取得可能資格・免許

幼稚園教諭1種免許状、小学校教諭1種免許状、小学校教諭2種免許状、中学校教諭1種免許状(社会、国語、外国語(英語)、数学、理科、音楽、保健体育、保健、美術、技術、家庭)、高等学校教諭1種免許状(国語、外国語(英語)、地歴、公民、情報、数学、理科、音楽、美術、保健体育、保健、家庭、工業、農業)、養護教諭1種免許状、特別支援学校教諭1種免許状、学芸員、社会調査士、公認心理師、技術士、測量士補、毒物劇物取扱責任者、甲種危険物取扱者(卒業後、受験資格が得られる)、第一級陸上無線技術士(試験科目一部免除)、第一種電気主任技術者(試験免除(要実務経験))、二級・木造建築士受験資格、樹木医補、普及指導員(卒業後、一定の実務試験で受験資格が得られる)、林業普及指導員(卒業後、一定の実務試験で受

験資格が得られる)、食品衛生監視員(受験資格が得られる)、食品衛生管理者、コーチングアシスタント(日本スポーツ協会公認)、公認スポーツ指導者資格(日本スポーツ協会公認)、自然再生士補、環境再生医 など
※取得可能資格は学部・学科・専攻によって異なります。

就職支援

- 就職相談室
要予約制で学生一人ひとりに向き合った、就職相談を実施しています。
- 就職実績(一部)
静岡銀行、静岡市役所、静岡県庁、静岡県教育委員会、気象庁、農林水産省、国土交通省、宇宙技術開発機構、スズキ、ヤマハ発動機、浜松ホトニクス、三菱電機、セイコーエプソン、アサヒ飲料、エスビー食品、JTB など

オープンキャンパス

- オープンキャンパス2024<来場型>(オンライン型)
7月下旬~8月上旬に開催予定
※要予約

その他

本学は2つのキャンパスがあります。静岡キャンパスには、人文社会科学部、教育学部、理学部、農学部、グローバル共創科学部、浜松キャンパスには情報学部と工学部があります。入学した学部が所在するキャンパスで4年間学びます。



参加会場

シロガキ情報フェスタで待ってます!

☎はオンライン参加

6月4日(火)
宜野湾会場

6月5日(水)
那覇会場



フェスタの詳細を見る▲

参加会場

シロガキ情報フェスタで待ってます!

☎はオンライン参加

6月4日(火)
宜野湾会場

6月5日(水)
那覇会場



フェスタの詳細を見る▲

鈴鹿医療科学大学



〈千代崎キャンパス〉〒510-0293 三重県鈴鹿市岸岡町1001番地1
〈白子キャンパス〉〒513-8670 三重県鈴鹿市南玉垣町3500番地3
☎059-383-9591 (入学課) ✉nyushi@suzuka-u.ac.jp

医療・福祉の総合大学で スペシャリストをめざす。

鈴鹿医療科学大学は、1991年(平成3年)に日本で最初に設立された「医療系4年制大学」です。4学部11学科を有する「医療・福祉の総合大学」として、「科学技術の進歩を真に人類の福祉と健康の向上に役立たせる」という建学の精神のもと、知性と人間性を兼ね備えた医療と福祉のスペシャリストの養成を行っています。現在では、沖縄県を含め全国の医療機関・福祉施設で本学の卒業生が活躍しています。

設置学部

- 保健衛生学部
放射線技術科学科/医療栄養学科/臨床検査学科/リハビリテーション学科(理学療法専攻・作業療法専攻)/医療福祉学科(医療福祉学専攻・臨床心理学専攻)/鍼灸サイエンス学科(鍼灸・スポーツトレーナー学専攻・鍼灸学専攻)/救急救命学科
- 医工学部
臨床工学科/医療健康データサイエンス学科
- 薬学部
薬学科

- 看護学部
看護学科
- 大学院
医療科学研究科/薬学研究科

初年度納入金

115~206万円
(2024年度入学生実績。学科により異なります。)



奨学金

【減免制度】

特待生(授業料減免)制度
入試成績優秀者を対象に、最長4年間(薬学部は6年間)授業料の50%を減免。(継続条件あり)※詳しくは学生募集要項でご確認ください。

【奨学金】

- 日本学生支援機構奨学金
- 地方公共団体・民間育英団体奨学金
- 【提携学費ローン】
- オリコ学費サポートプラン

資格

国家試験に対応したカリキュラムと試験対策のきめ細かなサポート体制(めざす資格)

診療放射線技師/管理栄養士/臨床検査技師/理学療法士/作業療法士/社会福祉士/精神保健福祉士/公認心理師/認定心理士/はり師/きゅう師/救急救命士/臨床工学士/診療情報管理士/医

療情報技師/薬剤師/看護師/保健師 など

就職

開学以来、毎年95%前後の安定した就職率をキープし続けています。景気の波に左右されない医療機関への高い就職率が本学の特徴です。また、本学には東海地区はもとろん全国から学生が集まります。Uターン就職や県外医療機関への就職も積極的にサポートしています。《沖縄県への就職実績》
沖縄県立中部病院、沖縄県立北部病院、沖縄県立南部医療センター・こども医療センター、中頭病院、琉球大学医学部附属病院など



トピック

毎年、沖縄県出身学生が入学しています。
《2024年度在学出身高校》(50音順)
糸満、浦添、沖縄尚学、小禄、球陽、宜野湾、具志川、興南、向陽、コザ、首里、知念、名護、那覇西、普天間、前原、宮古、八重山農林
■オープンキャンパス2024
5/19(日)、6/16(日)、7/13(土)、8/3(土)、8/31(土)
※日程に関しては予定ですので、詳細は本学ホームページでご確認ください。



名古屋大学



〒464-8601 名古屋市千種区不老町
☎052-789-5765 (入試課)

名古屋大学は、基幹総合大学として、 各分野の先頭を走る人材を輩出

名古屋大学は学術憲章で、「自由闊達な学風の下、人間と社会と自然に関する研究と教育を通じて、人々の幸福に貢献することをその使命とする。とりわけ、人間性と科学の調和的發展を目指し、人文科学、社会科学、自然科学をともに視野に入れた高度な研究と教育を実践する」と、その使命を定めています。さらに「研究と教育の基本目標」として、①創造的な研究活動によって真理を探究し、世界屈指の知的成果を産み出す。②自発性を重視する教育実践によって、論理的思考力と想像力に富んだ勇気ある知識人を育てる。とい

う基本理念を掲げています。この学術憲章に示される基本理念の下で、名古屋大学は日本における基幹総合大学の一つとして、創造的な教育・研究活動を通じ、豊かな文化の構築と科学・技術の発展に寄与しています。

設置学部

- 文学部
人文学科
- 教育学部
人間発達科学科
- 法学部
法律・政治学科
- 経済学部

- 経済学科/経営学科
- 情報学部
自然情報学科/人間・社会情報学科/コンピュータ科学科
- 理学部
数理学科/物理学科/化学科/生命科学学科/地球惑星科学科
- 医学部
医学科/保健学科
- 工学部
化学生命工学科/物理工学科/マテリアル工学科/電気電子情報工学科/機械・航空宇宙工学科/エネルギー理工学科/環境土木・建築学科

■農学部

生物環境科学科/資源生物科学科
応用生命科学科
初年度納入金
81.8万円
(入学科含む。別途保険料必要)

奨学金

- 【名古屋大学独自の奨学金】
- 下駄の鼻緒奨学金(給付型)
- ホシザキ奨学金(給付型)
- エンカレッジメント奨学金(給付型)
- 修学支援事業奨学金(NU奨学金)(給付型)

資格

中学校教諭一種免許状/(国語・社会・外国語(英語)・数学・理科)/高等学校教諭一種免許状/(国語・公民・地理歴史・外国語(英語)・数学・情報・理科・農業)/学芸員(資格)/同書教諭/社会教育主事/公認心理師/測量士/測量士補/医師/看護師/保健師/診療放射線技師/臨床検査技

師/理学療法士/作業療法士/第1級陸上特殊無線技士/第3級海上特殊無線技士/毒物劇物取扱責任者/ダム管理主任技術者/食品衛生管理者/食品衛生監視員/樹木医補/自然再生士補 など

就職

キャリアサポートセンターでは、就職活動・進路・インターンシップ等の卒業後のキャリアに関する様々な支援を行っています。面接やエントリー方法、企業選択、就職活動の方策など就職(進路)相談に関して専任相談員や就職支援アドバイザーが個別相談に応じています。また、学生のニーズに応じた就職活動に関する様々なイベント・セミナー・ワークショップなどを開催しています。

海外留学プログラム

全学交換留学プログラムは、本学が

全学間学術交流協定を結ぶ世界の150校以上に、1学期間~1学年間留学するプログラムです。このプログラムでは、海外留学室の教員による手厚いサポート、多くの留学先大学と授業料不徴収を締結し本学の授業料のみで留学先大学の授業料は免除、給付型奨学金等に応募可などのメリットがあります。

オープンキャンパス

詳しくはホームページの「受験生応援サイト」でお知らせします。
<https://www.nagoya-u.ac.jp/admissions/>



参加会場

シロガキ情報フェスタで待ってます!

☑はオンライン参加

6月4日(火)
宜野湾会場

6月5日(水)
那覇会場



フェスタの詳細を見る▲

参加会場

シロガキ情報フェスタで待ってます!

☑はオンライン参加

6月4日(火)
宜野湾会場

6月5日(水)
那覇会場



フェスタの詳細を見る▲

福井工業大学

〒910-8505 福井県福井市学園3丁目6番1号
☎0120-291-780 ✉kouhou@fukui-ut.ac.jp



「知」をつなぐ。「未来」を創る。

福井工業大学は、未来の社会を先導する文理融合型の総合大学として、社会が求める人材像に適った人材を育成するとともに、持続可能な地域づくり、明るい未来の地域づくりに貢献できる大学を目指しています。

経営情報学科
■スポーツ健康科学部
スポーツ健康科学科

初年度納入金(2024年度実績)

(工学部・環境学部・経営情報学部)
165万円(入学金含む)
(スポーツ健康科学部)
162万円(入学金含む)

奨学金

■難島・沖縄県出身者支援奨学金
規程の条件に基づき、本学学納金を半額減免いたします。
※2024年度実績

設置学部

- 工学部
電気電子情報工学科/機械工学科/建築土木工学科/原子力技術応用工学科
- 環境学部
環境食品応用化学科/デザイン学科
- 経営情報学部

つづき

地建物取引士/測量士補/放射線取扱主任者/エックス線作業主任者/危険物取扱者/環境測定分析士/食品衛生管理者/商業施設士(補)/CG-ARTS検定/インテリアコーディネーター/Webデザイナー検定/日商簿記検定/ITパスポート/税理士/日本スポーツ協会公認指導者関連各種資格/トレーニング指導者/健康運動指導士 など

就職・キャリアセンター

入学から卒業まで一貫したキャリア形成支援と就職支援を行うキャリアセンター。各学科ごとに専任のスタッフを設け、各学科の担当教員と共に双方向から一人ひとりの学生をサポートすることで、学生の夢の実現を支えます。
2022年度卒業生就職率 99.2%
進路決定時満足度 95.3%

就職

〈卒業後の主な就職先〉
(株)リウコム、(株)伸本工業、西日本旅客鉄道(株)、(株)国場組、(株)アサヒ/沖縄協同ガス(株)/那覇エアポートエンジニアリング(株)/東京電力ホールディングス(株)/Hitz日立造船(株)/(株)NTTファシリティーズ/(株)NTTフィールドテクノ/(株)きんでん/日産自動車(株)/マツダ(株)/スズキ(株)/日本製鉄(株)/東亜合成(株)/コマツNTC(株)/立山科学グループ/飛鳥建設(株)/大和ハウス工業(株)/日本原子力研究開発機構(株)福井銀行/福井信用金庫 など

学生寮

大学から1km圏内に6つの寮・2つの下宿を設置。バランスのとれた食事で一暮らしをサポートしていま

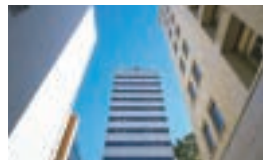

資格

基本情報技術者/応用情報技術者/中学校教諭一種(理科・保健体育)/高等学校教諭一種(工業・理科・情報・保健体育)/電気工事士/電気主任技術者/電気工事施工管理技士/CAD利用技術者(一級・二級)/二級自動車整備士/建築士/技術士補/宅

す。また、女子寮では、セキュリティも完備。安心して大学生活を送ることができます。

沖縄出身学生メッセージ

福井工業大学は多様性があり、得意なことを見つけ成長していける環境があります。難島・沖縄県出身者を対象とした奨学金制度もあり、安心して生活することができます。就職に強く、進路の視野が広がると思っています。
ぜひFUTへ!



工学部 機械工学科 2年
阿良 皓太(美里工業高校出身)

青山学院大学

〒150-8366 東京都渋谷区渋谷4丁目4-25
☎03-3409-0135(入学広報部)



すべての人と社会のために未来を拓く サーバント・リーダーを育成する

青山学院大学は、「すべての人と社会に貢献する」人材の育成をめざし、学問で得た知恵と力を使って、他者に奉仕し、社会をより良い方向に導く「人に優しいリーダー」の輩出を掲げています。

設置学部

- 〈青山キャンパス:東京都渋谷区〉
■文学部:英米文学科/フランス文学科/日本文学科/史学科/比較芸術学科
- 教育人間科学部:教育学科/心理学科
- 経済学部:経済学科/現代経済デザイン学科
- 法学部:法学科/ヒューマンライ

- ツ学科
- 経営学部:経営学科/マーケティング学科
- 国際政治経済学部:国際政治学科/国際経済学科/国際コミュニケーション学科
- 総合文化政策学部:総合文化政策学科
- 〈相模原キャンパス:神奈川県相模原市〉
■理工学部:物理科学科/数理サイエンス学科/化学・生命科学科/電気電子工学科/機械創造工学科/経営システム工学科/情報テクノロジー学科
- 社会情報学部:社会情報学科

■地球社会共生学部:地球社会共生学科
■コミュニティ人間科学部:コミュニティ人間科学科
初年度納入金※2024年度実績
140.82万円~191.80万円
(入学金含む)※学部・学科によって異なります。
奨学金
■地の塩、世の光奨学金
※首都圏以外の出身者限定の給付奨学金です。
(年間50万円(給付))
■日本学生支援機構奨学金 など
※詳細は本学HPにてご確認ください。

2024年4月、青山キャンパスに 新図書館棟「マクレイ記念館」が開館!



1階と地下1階には明るく開放的な雰囲気にあふれた情報学習関連施設を有する情報メディアセンターを配置。2~6階の図書館は収蔵冊数約150万冊、座席数約1500席で、「学生本位の図書館」という視点に基づき、閲覧スペースのほか、ラーニングcommons、グループ学習室、プレゼンテーションルーム、研究個室などを配置。2階のアカデミックライティングセンターでは、レポート・論文執筆の個別支援を受けることができ、グループでの学びから個人の研究活動までサ

ポートします。利用者の学習・研究・教育を総合的に支援する学術情報の拠点、キャンパスの新しいシンボルとして期待されています。

就職支援

学生の意識を高めるため、1年次から参加できるキャリア講座や企業見学など独自の参加型イベントを中心とした進路・就職支援 행사를、年間約350回開催。学内企業説明会には、多くの企業の採用担当者が参加します。質問や相談に随時対応する「マンツーマン指導」にも積極的に取り組んでいます。また、公務員、教員をめざす学生へのガイダンス、公務員講座、OB・OGによる模擬面接なども開催しています。

オープンキャンパス

■相模原オープンキャンパス
7/14(日)※事前申込制
■青山オープンキャンパス
8/1(木)・8/2(金)・8/3(土)
※事前申込制
■「青学オンライン」
7/22(月)~8/31(土)※申込制
※詳細は本学HPにてご確認ください。



参加会場

シロガタ情報フェスタ9で待ってます!

☑はオンライン参加

6月4日(火)
宜野湾会場

6月5日(水)
那覇会場



フェスタの詳細を見る▲

参加会場

シロガタ情報フェスタ9で待ってます!

☑はオンライン参加

6月4日(火)
宜野湾会場

6月5日(水)
那覇会場



フェスタの詳細を見る▲

茨城大学

【水戸キャンパス】〒310-8512 茨城県水戸市文京2-1-1
【日立キャンパス】〒316-8511 茨城県日立市中成沢町4-12-1
【阿見キャンパス】〒300-0393 茨城県稲敷郡阿見町中央3-21-1
☎029-228-8064 (入試・高大連携課)



茨城大学なら、あなたの「こうなりたい」が見つかる！できる！自信になる！

1949年創立の国立大学。人文社会・教育・理・工・農の5学部にて2024年度から地域未来共創学環が仲間入り。「サステナビリティ学」などのプログラムを通じて、学生の「こうなりたい」を全力で応援します！

- 理学部
 - 工学部
 - 機械システム工学科 / 電気電子システム工学科 / 物質科学工学科 / 情報工学科 / 都市システム工学科
 - 農学部
 - 食生命科学科 / 地域総合農学科
 - 地域未来共創学環

初年度納入金 81.78万円
 ※入学金282,000円＋前期分授業料267,900円＋後期分授業料267,900円
 ※諸経費は別

設置学部

- 人文社会科学部
 - 現代社会学科 / 法律経済学科 / 人間文化学科
- 教育学部
 - 学校教育教員養成課程 / 看護教諭養成課程
- 理学部

資格取得

それぞれの学部・学科の専門性に応じた各種資格を取得できます。詳しくは入学案内をご確認ください。

【取得可能な資格】

- 【人文社会科学部】中学校教諭一種免許状(社会)〈国〉、高等学校教諭一種免許状(公民)〈国〉、学芸員〈国〉ほか
- 【教育学部】小学校教諭一種免許状〈国〉、中学校教諭一種免許状〈国〉、高等学校教諭一種免許状〈国〉(科目は系によって異なる)、幼稚園教諭一種免許状〈国〉、養護教諭一種免許状〈国〉ほか
- 【理学部】中学校教諭一種免許状(数学・理科)〈国〉、高等学校教諭一種免許状(数学・理科)〈国〉(数学・理科はコースによってどちら)ほか
- 【工学部】高等学校教諭免許状(工業)〈国〉、安全管理者〈国〉、ボイ

ラー技士〈国〉ほか
【農学部】高等学校教諭免許状(理科・農業)〈国〉、HACCP管理者(受験資格)ほか

就職支援

- 就職ガイダンス
 - 「職務適性テスト」「自己分析講座」「エントリーシート対策講座」「面接対策講座」など、年間を通してさまざまなガイダンスを開催しています。また、就職相談やインターシップのサポートも行っています。

特色

- プラス(AI)プログラム
 - 茨城大学には大学の特色を活かした副教育プログラム「プラス(AI)プログラム」があります。日本語教師養成プログラムを除いて全学部・学環の学生を対象としており、

- 奨学金
 - 高等教育の修学支援新制度(給付奨学金＋学費免除)
 - 日本学生支援機構給付奨学金
 - 日本学生支援機構貸与奨学金
 - 地方公共団体・公益財団法人等の奨学金
 - 本学独自奨学金等
- ※詳細は本学HPにてご確認ください。

自分自身の興味関心に応じて、選択することができ、「教理・データサイエンス・AI教育プログラム」や「アントレプレナーシップ教育プログラム」等6つのプログラムがあります。

トピック

- 茨大のサステナビリティ学
 - 国連でSDGsが策定されたのは2015年ですが、茨城大学ではその10年ほど前から「サステナビリティ学」の研究・教育に取り組んでおり、2020年に気候変動アクション環境大臣表彰を受賞しました。2024年度からは、プラス(AI)プログラムとして、「サステナビリティ学教育プログラム」がスタートしました。

神田外語大学

〒261-0014 千葉県千葉市美浜区若葉1丁目4-1
☎043-273-2826 (アドミッション&コミュニケーション部)



語学力をベースに、グローバル社会で活躍できる力を身につける。

自ら学ぶ力、すなわち「自立学習」の能力は、グローバル社会で活躍するうえで欠かせない力です。この力の獲得を支援する施設を完備し、専門のアドバイザーが揃う神田外語大学で、さらなる可能性を広げましょう。

教養を学び、自分の気持ちを相手に積極的に伝える力と、その相手を本当に理解し、心から受け入れることができる力を育みます。
■グローバル・リベラルアーツ学部
グローバル・リベラルアーツ学科
Global Liberal Arts for Peace(平和のためのグローバル教養)をコンセプトに「Humanities」「Societies」「Global Studies」の分野を学びます。高度な英語運用能力と幅広い国際教養を身につけ、多様な文化背景をもつ人々と協働して解決策を導き出す力を養います。

設置学部

- 外国語学部
 - 英米語学科 / アジア言語学科 / イベロアメリカ言語学科 / 国際コミュニケーション学科
- これからのグローバルな社会を生き抜くために必要な語学力と真の

初年度納入金
 (外国語学部) **152万5000円**
 (GLA学部) **172万5000円**

奨学金

- 【全学部対象】
 - 佐野隆治記念奨学金 他
 - 【外国語学部対象】
 - 国外留学奨学金(給付型)
 - 資格取得奨学金(給付型) 他
 - 【GLA学部対象】
 - 入学試験成績優秀者特別奨学金 他
 - 海外スタディツアー費用支援
- ※詳細については本学HPにてご確認ください。

資格取得

MOS Excelスペシャリスト/ITパスポート〈国〉/TOEIC演習/ファイナンシャル・プランニング(FP)技能検定

就職支援

- 1日就職セミナー
 - 企業の採用活動に合わせて集中的に、就職活動には欠かせないグループ面接、面接、エントリーシートなどへの対策を、企業の採用担当者をして実践的に行っています。
- OB・OG交流会
 - 企業の採用活動前に「神田外語大学OB・OG交流会」を実施しています。さまざまな業界で活躍中の本学卒業生を招き、OB・OGとの交流を通して業界や仕事への理解を深めるイベントとなっています。

就職実績

日本航空/全日本空輸/JALスカイ/ANAエアポートサービス/オリエンタルランド/大塚商会/クロスキャット/コナミホールディングス/青山商事/イオンリテール/ザラ・ジャパン/資生堂ジャパン/スターバックスコーヒージャパン/近鉄エクスプレス/キッツ/KYB/小松製作所/Apple Japan/伊藤忠食品/エノテカ/外務省/外務省在外公館派遣員/警察庁(東京、千葉以外)/警視庁/エイチ・アイ・エス/ザ・マンハッタン/ザ・リッツ・カールトン東京/JTB/オープンハウス/サンフロンティア不動産/あいおいニッセイ同和損害保険/住友生命保険/アクセンチュア/ECC など

オープンキャンパス

6/16(日)・7/13(土)・7/14(日)・7/20(土)・7/21(日)・7/27(土)・7/28(日)・7/31(水)
※要予約制
※詳細については本学HPにてご確認ください。



参加会場

シロ竹竹情報フェスタ9で待ってます!

☑はオンライン参加

6月4日(火) 宜野湾会場

6月5日(水) 那覇会場



フェスタの詳細を見る▲

参加会場

シロ竹竹情報フェスタ9で待ってます!

☑はオンライン参加

6月4日(火) 宜野湾会場

6月5日(水) 那覇会場



フェスタの詳細を見る▲

関東学院大学



〒236-8501 横浜市金沢区六浦東1-50-1
☎045-786-7019(アドミッションズセンター) ✉nyushi@kanto-gakuin.ac.jp

横浜・神奈川をフィールドにした「社会連携教育」で「未来の社会で生きる力」を育む。

横浜・神奈川をフィールドにした「社会連携教育」で「未来の社会で生きる力」を育む。
「大学での学びは、講義室の中だけではない。身につけた知識を、社会という広いフィールドで他者と協働しながら活用することで、新たな発想や多くの気づきを得ることができます。変化の激しい社会で求められる「自ら課題を発見する力」「情報を整理して解決方法を導く力」そして「多様な人々と協働できる力」を養うため、企業や自治体、地域などと連携した実践的な学びの環境を整えます。大学4年間で、さまざまな人々と協働

する中で身につけた知識や技術を活用する場を教育に組み込み、これからの時代を生き抜く力、そして、次の社会を担う力を育てていきます。

設置学部

- 国際文化学部 (英語文化学科/比較文化学科)
- 社会学部 (現代社会学科)
- 法学部 (法学科/地域創生学科)
- 経済学部 (経済学科)
- 経営学部 (経営学科)
- 理工学部 (理工学科:生命科学コース/数理・物理コース/応用化学コース/表面工学コース/先進機械

コース/電気・電子コース/健康科学・テクノロジーコース/情報ネット・メディアコース/土木・都市防災コース)

- 建築・環境学部 (建築・環境学科)
- 人間共生学部 (コミュニケーション学科/共生デザイン学科)
- 教育学部 (こども発達学科)
- 栄養学部 (管理栄養学科)
- 看護学部 (看護学科)

初年度納入金

133.0万円~183.0万円
(備考)
2024年度実績

スカラシップ・奨学金

- スカラシップ制度
一般選抜前期3科目(均等配点)型における成績上位者合計100名と大学入学共通テスト後期5科目スカラシップ型における合格者全員の入学金と初年度年間授業料が全額免除となります。
- チャレンジ・スカラシップ制度
総合型選抜および学校推薦型選抜の合格者を対象に、入学時「給付型奨学金(スカラシップ)」にチャレンジできる制度です。この試験で点数が満たない場合でも合格の権利を失うことはありません。入学の権利を確保しながらスカラシップ生にチャレンジできる制度です。
- 特待生制度(給付)
学部3年次および4年次生の成績優秀者に、年間授業料相当額を給付
- 関東学院大学 給付奨学金
- 関東学院大学冠奨学金(給付)
- 関東学院大学兄弟姉妹給付奨

学金(給付)
■齊藤小四郎奨学金(給付)
■学費教育ローン 利息補給奨学金(給付)
■国際文化学部英語文化学科「特別プログラムGAP」対象者のための留学奨学金制度(給付)

資格

教職課程を修めれば取得できる
教員免許状
幼稚園教諭/小学校教諭/特別支援学校教諭/中学校教諭[英語/社会/理科/数学/技術]/高等学校教諭[英語/地理歴史/公民/商業/理科/数学/工業]/栄養教諭
取得できる資格
図書館司書/学校図書館司書教諭/学芸員/日本語教員/栄養士/食品衛生管理者/食品衛生監視員/保育士
所定の課程を修めれば

受験資格が取得できる資格
社会福祉士/建築士(一級/二級/木造)/管理栄養士/看護師
所定の科目を修めれば
取得できる資格
社会調査士/認定心理士/測量士補
※上記資格は、本学の学生が取得をめざす代表的な資格であり、上記以外にもめざせる資格は多岐に渡ります。大学案内や大学ホームページで調べてみてください。

就職

2024年度現在、沖縄県内高校出身の学生は64名在籍しております。1年時から段階的なキャリア教育を実施し、一人ひとり異なる希望を持つ学生たちをきめ細かいサポート体制で支えています。その結果、沖縄県内に本社・本部を持つ企業への就職を果たす学生も毎年出ております。

参加会場

シロクワ情報フェスタ9で待ってます!

☑はオンライン参加

6月4日(火)
宜野湾会場

6月5日(水)
那覇会場



フェスタの詳細を見る▲

共栄大学



〒344-0051 埼玉県春日部市内牧4158
☎048-755-2932(入試課直通) ✉nyushi@kyoei.ac.jp

現場の最前線を体験し、社会で役立つ「実践力」を身につける

実際の現場を体験することも、共栄大学が大切にしている学びのスタイル。さまざまなビジネスの現場や小学校・幼稚園といった教育現場で実際に学び、体験することで将来に役立つ「実践力」を身につけます。



設置学部

- 国際経営学部 (200名)
ビジネスリーダーコース/観光ビジネスコース/スポーツ・健康ビジネスコース/情報メディアコース
- 教育学部 (130名)
小学校コース/幼稚園コース

初年度納入金

(国際経営学部) **140.5万円**
(教育学部) **144.5万円**

特待生制度

■一般選抜特待制度
一般選抜の成績に応じて「A特待」



「B特待」の2種類があり、4年間A特待を受け続けると、教育学部に入学した場合は通常の学費から**292万円**、国際経営学部に入学者の場合は通常の学費から**280万円**も大幅に減免され、国立大学の学費よりも安い学費で学ぶことができます。



免許・資格

- 教育学部
○取得できる教員免許状
小学校教諭一種免許状/幼稚園教諭一種免許状
○目指せる教員免許状
特別支援学校教諭一種免許状※/中学校・高等学校教諭一種免許状※(国語・英語・保健体育・社会[高等学校は地理歴史または公民])
※提携大学の通信課程受講、別途学費が必要
○取得できる資格
学校図書館司書教諭/社会福祉士
主任任用資格/児童指導員任用資格/レクリエーション・インストラクター/准学校心理士
○目指せる資格
ピアヘルパー/保育士

特色

■豊富な現場体験
教育学部では1年次前期より小学校現場に行く「学校ふれあい体験」を実施し、学校行事への参加や授業補助を行います。2年次には週に1回小学校現場で実習を行う「学校教育研修」で、1日中現場で教員としての仕事を学びます。また通常4年次で行う教育実習を3年次に実施することにより、4年次は教員採用試験に集中することができます。



■ダブルスクール
教職アカデミーは教員採用試験の合格を具体的に支援する学内ダブルスクールです。授業と連携し、教員採用試験で問われる問題を段階的に指導。教職課程と両立させて着実に合格力を養うことができます。

教員採用試験で問われる問題を段階的に指導。教職課程と両立させて着実に合格力を養うことができます。

就職

小学校教員の合格実績
2023年度
現役合格率 **69.4%**
(85名中59名合格)

大規模大学ではできない、きめ細かな指導が特徴。3年次には教育学部、国際経営学部とも就職課スタッフが一人ひとりと面談を行います。希望の進路を聞くだけでなく、内定獲得までしっかりサポートしています。国際経営学部では12年連続就職内定率98%、教育学部は2023年度小学校教員採用試験合格率69.4%を達成。全国平均43.7%を大きく上回ります。

参加会場

シロクワ情報フェスタ9で待ってます!

☑はオンライン参加

6月4日(火)
宜野湾会場

6月5日(水)
那覇会場



フェスタの詳細を見る▲

駒澤大学

〒154-8525 東京都世田谷区駒沢1-23-1
☎03-3418-9048 ✉nyugakukoho@komazawa-u.ac.jp



全国から学生が交わる「都市型総合大学」

駒澤大学は、東京都世田谷区に7学部17学科と大学院を備える都市型総合大学です。再開発が進みより魅力を増した「渋谷」から20分圏内の位置にありながら、緑豊かな駒沢オリンピック公園に隣接し、閑静で豊かな学習環境を整えています。全学部の学生が駒沢キャンパスで4年間を過ごすため、学部を超えた交流が可能で、さまざまな価値観に触れ、柔軟な思考力を身に付けることができます。2022年10月に新たな図書館が開館し、学びの環境がますます充実しました。

設置学部

- 仏教学部 禅学科／仏教学科
- 文学部 国文学科／英米文学科／地理学科／歴史学科／社会学科／心理学科
- 経済学部 経済学科／商学科／現代応用経済学科
- 法学部 法律学科フレックスA／法律学科フレックスB／政治学科
- 経営学部 経営学科／市場戦略学科
- 医療健康科学部

診療放射線技術科学科
■ グローバル・メディア・スタディーズ学部
グローバル・メディア学科

初年度納入金
79.7万円～178.2万円
(入学金を含む)
※学科により異なります



就職

学生の将来設計をサポートするキャリアセンターでは、3・4年生の就職活動はもちろん、1・2年生の時から、常時個別相談や社会生活を意識したガイダンス、低学年向け講座を開講し、就職への意欲と自覚を支援します。また、Webによる資格講座や公務員・教員試験対策講座などを開講し、スキルアップと学生の進路をサポートしています。さらに、多くの企業団体から協力を得て、インターンシップ(就職体験)も積極的に実施しています。

オープンキャンパス

模擬授業や駒トーク(現役学生企画)など、駒沢キャンパスで「学生体験」をしてみよう!
7/28(日)・8/3(土)・4(日)・24(土)・25(日)
詳細は大学HP・受験生サイト等でご確認ください。

奨学金

- 入学前に申請※令和5年度参考
- ・駒澤大学新人の英知(一般選抜特待生)奨学金
- ・駒澤大学全学部統一日程選抜奨学金
- ・自己推薦選抜(総合評価型)奨学金
- 入学後に申請
- ・学業成績優秀者奨学金
- ・駒澤大学百周年記念奨学金
- ・駒澤大学駒澤会奨学金
- ・駒澤大学同窓会奨学金
- 駒澤教養パスポート

多角的視点と豊かな技術力を育成
本学の特徴である全学共通科目を、分野を超えて再編成すると共に関連科目を多く配した、「駒澤教養パスポート」が2024年度からスタートします。グローバル化やIT化が急進展する現代社会で活躍する文理融合人材を育成します。プログラムを修了すると修了証とオープンバッジが授与。オープン

バッジは、国際的な技術標準である規格に則った知識・スキル・経験のデジタル証明です。デジタル履歴書などに貼付して、知識や能力を可視化・証明できます。さまざまな分野の学びを通じて考える引き出しを増やし、人生をより豊かにしましょう。

資格

- 取得可能な資格
中学校教諭一種免許状(社会・国語・英語・宗教)／高等学校教諭一種免許状(地理歴史・公民・国語・書道・英語・宗教・商業)／学芸員／社会教育主事(社会教育士)／社会福祉主事／社会調査士／測量士補／GIS学術士／地域調査士／認定心理士 など
- 受験資格が取得できる資格
社会福祉士／精神保健福祉士／診療放射線技師 など
- 目標とする資格
公認会計士 など



フェスタの詳細を見る▲

参加会場

シロ竹情報フェスタ9で待ってます!

☑はオンライン参加

6月4日(火)
宜野湾会場

6月5日(水)
那覇会場

埼玉大学

〒338-8570 埼玉県さいたま市桜区下大久保255
☎048-858-3036(入試課)



研こう! 知と技 埼玉大学

本学は「(1)知の府としての普遍的な役割を果たす、(2)現代が抱える課題の解決を図る、(3)国際社会に貢献する」という3つの基本方針を掲げ、人材育成機能強化と研究力強化に向けて改革に取り組んできました。教養学部・経済学部・教育学部・理学部・工学部の5学部が1キャンパスに集まり、留学生、社会人学生を含めた多様な学生が共に学ぶことのできる本学の強みを最大限に活かし、学問領域や組織の枠を超えた連携により、更なる機能強化を推進していきます。

設置学部

- 教養学部(160)/教養学科
- 経済学部昼間コース(280)/経済学科
- 経済学部夜間主コース(15)/経済学科
- 教育学部(380)/学校教育教員養成課程(小学校コース、中学校コース、乳幼児教育コース、特別支援教育コース)、養護教諭養成課程
- 理学部(210)/数学科、物理学科、基礎化学科、分子生物学科、生体制御学科
- 工学部(490)
機械工学・システムデザイン学科、

電気電子理工学科、情報工学科、応用化学科、環境社会デザイン学科

初年度納入金

81.78万円(昼間部・大学院)
40.89万円(夜間部)

※資料請求に関しては、大学のホームページでご確認ください。
● <https://www.saitama-u.ac.jp>

奨学金

- 入学科・授業料免除制度
- 日本学生支援機構奨学金
- 地方公共団体及び民間奨学財団からの奨学金

キャリア形成

埼玉大学では、キャリアセンター及び学生生活支援室を設置し、学生のキャリア形成に必要な活動を入学から卒業まで一貫してサポートしています。

■ キャリア教育

「就職すること」のみを目的とするのではなく、将来、社会で活躍し、社会に貢献するための実践力を修得することを目的とした「課題解決型プログラム」・「課題解決型インターンシップ」などの授業を開講しています。

■ キャリア支援

就職ガイダンスや各種セミナー、個別カウンセリングのほか、アセスメ

ントテスト、企業情報の動画配信など、バリエーションに富んだキャリア支援を企画・提供しています。その他、教員志望の全ての学部学生のために教員養成支援センターを設置し、教員になるための様々な支援を行っています。また、学部独自の就職支援もあります。例えば経済学部では公務員試験対策として公務員講座の開講(他学部学生も参加可能)や、理・工学部では学科ごとに就職支援担当教員を配置しています。

学生宿舎

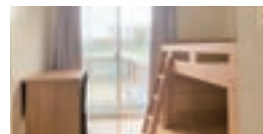

学生宿舎はキャンパスに隣接した敷地にあります。全室個室で、エア

コンや照明器具、ミニキッチン、ユニットバストイレ、WiFi設備などを備えています。また、防犯対策もしっかりしているため、初めてのひとり暮らしが心配な方でも安心してキャンパスライフが送れます。

立地

埼玉大学は、緑豊かで落ち着いた環境の中、四季折々の変化を感じながら学修することができます。また、大学最寄駅から都内へは電車で30分程でアクセスすることができますため大変便利です。

オープンキャンパス

以下の日程で開催します(要予約)。
8/7(水) 教養学部・経済学部
8/8(木) 理学部・工学部
8/21(水) 教育学部
※詳細は本学HPでご確認ください。



フェスタの詳細を見る▲

参加会場

シロ竹情報フェスタ9で待ってます!

☑はオンライン参加

6月4日(火)
宜野湾会場

6月5日(水)
那覇会場

佐久大学

〒385-0022 長野県佐久市岩村田2384
☎0267-68-6680 ✉admission@saku.ac.jp



地域に学び、共に生きる。 保健・医療・福祉のプロフェッショナルへ

本学のある佐久市は長野県東部に位置する高原で、避暑地・軽井沢にも近く、東京から新幹線で80分とアクセスも抜群。年間を通して晴天率も高く、自然豊かな環境のもと、充実したキャンパスライフを満喫できます。農村医療・地域医療の発祥地と言われ、「健康長寿のまち」としても知られていて、保健医療福祉の連携が進んでいるため、首都圏からの移住者も多くいます。本学では、広い視野と多角的な視点を身につけ、ケア専門職としての知識や技術を養い、人や地域のために貢献できる人材の育成を目指しています。

設置学部

- 看護学部(看護学科)
 - 人間福祉学部(人間福祉学科)
 - 短期大学部(福祉学科:介護福祉専攻/子ども福祉専攻)
 - 大学院(看護学研究科:修士論文コース/プライマリケア看護コース)
 - 助産学専攻科
- | | |
|----------|--------------|
| 初年度納入金 | |
| (看護学部) | 173万円 |
| (人間福祉学部) | 133万円 |
| (短期大学部) | 126万円 |
| (大学院) | 113万円 |
| (助産学専攻科) | 173万円 |

※入学金・実習費を含む

奨学金・減免制度

- 多様な奨学金・減免制度を用意し、学生生活を経済的な側面からもサポートしています。
- 特別奨学生制度
授業料の減免(1/2~1/4)
- 経済支援奨学生制度
授業料の減免(1/4)
- ※家計急変の場合、給付の適用有
- 同窓生子女兄弟等学納金減免制度
入学金の減免(10万円)
- 信陽会(同窓会)奨学生制度
奨学金の給付(月額2万円)
- ※詳細は本学HPでご確認ください。

資格

- 【看護学部】
看護師、保健師、第一種衛生管理者、養護教諭二種
- 【人間福祉学部】
社会福祉士、精神保健福祉士、社会福祉主事任用資格 ほか
- 【短期大学部】
介護福祉士、保育士、社会福祉主事任用資格、認知症ケア准専門士、福祉用具専門相談員 ほか
- 【大学院】
認定看護管理者、診療看護師
- 【助産学専攻科】
助産師、受胎調節実地指導員、新生児蘇生法(NCPR)専門コース(Aコース)
- 【就職】
【看護学部】
病院・診療所、訪問看護ステーション、看護サービス提供事業所、福祉施設、教育機関、行政機関 など
- 【人間福祉学部】
福祉施設、病院、社会福祉協議会、行政機関、一般企業、NPO など
- 【短期大学部】
福祉施設、病院、保育園・保育所、障害者施設、児童福祉施設、行政機関、一般企業 など
- 【大学院・助産学専攻科】
病院・診療所、助産所、教育機関、行政機関 など
- 【国際交流】
これまでに海外25か国との交流実績があり、特に東アジア(タイ・中国・台湾)などからの研修生や留学生を積極的に受け入れています。特にJICAや日本台湾交流協会などのプロジェクトによる専門人材の育成は高い評価を受けています。保健・医療・福祉の国際交流を通して、相互理解を深める機会を提供しています。

施設、教育機関、行政機関 など

国際交流

これまでに海外25か国との交流実績があり、特に東アジア(タイ・中国・台湾)などからの研修生や留学生を積極的に受け入れています。特にJICAや日本台湾交流協会などのプロジェクトによる専門人材の育成は高い評価を受けています。保健・医療・福祉の国際交流を通して、相互理解を深める機会を提供しています。

オープンキャンパス

2024/6/23(日)、7/27(土)、8/18(日)、10/27(日)
※詳細は本学HPでご確認ください。



秀明大学

〒276-0003 千葉県八千代市大学町1丁目1
☎047-488-2111 ✉nyushi@adm.shumei-u.ac.jp



究める。高めあう。

常に真理を追究し、友情を培い、広く社会に貢献する人間形成を目的とする。1988年の開学以来、この建学の精神に基づき、秀明大学は一貫して大学改革を進めてきました。学生寮や特色のある学びの場で仲間と切磋琢磨し、社会で活躍できる専門性を究めた人材をこれからも社会へ送り出していきます。

設置学部

- 学校教育学部
中等教育教員養成課程
全寮制によるコミュニケーション能力の育成と1年次からの学校現場研修で指導力ある教師へと成長

看護学部

- 看護学科
医療の現場に即した実習とイギリス留学を通じ、看護実践力と豊かな教養を備えた、地域社会に貢献できる人材に!
- 総合経営学部
企業経営学科
実践的な資格を取得し、コミュニケーション能力と問題解決力を持つ、現場に強いビジネスパーソンへ成長
- グローバルマネジメント学部
グローバルマネジメント学科
(名称変更届出申請中)

実践的英語力や高度なITスキルを身につけ、これからのグローバル社会で積極的に活動できる人物に成長

■観光ビジネス学部
観光ビジネス学科
必修のイギリス留学を通じて国際的な視野と英語力を身につけ、大きな注目を集める観光業界で活躍できる人材に

初年度納入金

140.8万~185万円
※学部・学科によって異なります。

奨学金

- 秀明大学給付型奨学金制度
- 日本学生支援機構奨学金
※詳細は本学HPにてご確認ください。

資格取得

- 卒業後の進路選択を優位に進め、可能性を広げるための資格取得を重視し、学部ごとに目標資格を定め、資格取得のサポートを行っています。
- 主な目標資格
【学校教育学部】教員免許状〈国〉(小・中・高、第1種)ほか
【看護学部】看護師〈国〉・保健師〈国〉(各受験資格)、養護教諭2種免許状〈国〉
【総合経営学部】日商簿記検定、ビジネス能力検定、ITパスポート〈国〉、ファイナンシャル・プランニング技能士〈国〉、AEA認定エステティシャン ほか

【グローバルマネジメント学部
グローバルマネジメント学科】
(名称変更届出申請中)
TOEIC(R) LISTENING AND READING TEST、実用英語技能検定(英検(R))、観光英語検定、ボランティア通訳検定、上級情報処理士、ITパスポート〈国〉、基本情報技術者試験〈国〉 ほか

【観光ビジネス学部】国内旅行業務取扱管理者〈国〉、総合旅行業務取扱管理者〈国〉、秘書検定、サービス接客検定、観光英語検定 ほか

就職支援

- 「目をかけ、手をかけ、声をかけ」
就職支援センターが一人ひとりにあわせた就職サポートを展開しています。全15回の外部講師によるキャリアサポート講座や1年次の職務体験(プレ・インターンシップ)、2年次からのインターンシップと「総

合教養演習」など、低学年からスタートする就職支援プログラムを用意。経験豊富なスタッフが、社会人としての身だしなみやマナー、エントリーシートや履歴書の書き方の指導、模擬面接、企業紹介などを行い、内定まで継続的にサポートします。

オープンキャンパス

- 来場型
ガイダンス/在学生トーク/入試説明/キャンパスツアー/学食ランチ体験(無料)など実施予定
6/9(日)、7/14(日)、
8/10(土)、8/13(火)、8/18(日)、
9/8(日)、12/15(日)
- オンライン
6/28(金)
- Campus Visit 秀明大学1日体験
7/15(月・祝)

参加会場

シロ竹情報フェスタ9で待ってます!

☑はオンライン参加

6月4日(火)
宜野湾会場

6月5日(水)
那覇会場



フェスタの詳細を見る▲

参加会場

シロ竹情報フェスタ9で待ってます!

☑はオンライン参加

6月4日(火)
宜野湾会場

6月5日(水)
那覇会場



フェスタの詳細を見る▲

城西国際大学

〒283-8555 千葉県東金市求名1番地
☎0475-55-8855 (入試課) ✉admis@jiu.ac.jp



建学の精神「学問による人間形成」

1992年に開学した本学は、学部間連携や産学連携・地域連携を積極的に推進しており、企業や地域とともにさまざまなプロジェクトをおこなうなど、総合大学ならではの特色を生かした教育を全学的に実施しています。

また、グローバル教育を推進しており、世界各地での研修・留学プログラムを設けています。また、学内にいる提携校からの留学生との日常的な交流もできるなど、国際的な雰囲気を感じられる大学です。

設置学部

■ 国際人文学部

<国際文化学科>
国際文化コース／韓国語コース
<国際交流学科>
■ 観光学部
<観光学科>
■ 経営情報学部
<総合経営学科>
グローバル経営情報コース
(東京紀尾井町キャンパス)
総合経営コース
(千葉東金キャンパス)
■ メディア学部
<メディア情報学科>
映像芸術コース
(東京紀尾井町キャンパス)

ニューメディアコース
(千葉東金キャンパス)
■ 薬学部
<医療薬学科>(6年制)
■ 福祉総合学部
<福祉総合学科>
子ども福祉コース／社会福祉コース／福祉マネジメントコース
<理学療法学科>
■ 看護学部
<看護学科>
■ 健康科学部(仮称)
2025年4月開設予定(設置構想中)
<看護学科><理学療法学科><医療薬学科(6年制)><福祉総合学科>

初年度納入金

138.7万円

(国際人文学部・観光学部・経営情報学部・メディア学部ニューメディアコース・福祉総合学科)

メディア学部映像芸術コース **163.7万円**
薬学部 **209.3万円**
看護学部 **192.7万円**
福祉総合学部理学療法学科 **172.7万円**

奨学金

奨学制度(給付)

【薬学部】沖縄県業志堂薬局奨学金制度(2023年度より)

水田奨学金制度/水田国際奨学金制度

観光学部ホテル奨学生制度

成田空港周辺ホテルと観光学部が協働して提供するプログラムで、ホテル側から特別料金で客室または社員寮の提供を受け、授業時間外や休日には有償で当該ホテルにて勤務する制度(対象期間1年間)

看護学部奨学金

看護学部では、千葉県内をはじめと

した病院による貸与奨学金制度があります(卒業後、指定病院にて貸与年数以上勤務することにより返還免除)。

資格取得教育

学部の授業と資格が連動し、資格取得の支援体制が充実しています。各学部では、関連授業を履修することで、就職をはじめ、各種資格取得に対応可能です。

○めざす資格:公認会計士/税理士/日商簿記/各種公務員試験/情報処理関連資格/TOEIC(R)/国内旅行業務取扱管理者/社会福祉士/精神保健福祉士/介護福祉士/保育士/薬剤師/看護師/助産師/保健師/理学療法士/教員免許状(英語・国語・社会・地理歴史・保健体育・幼稚園・養護)他

就職

早い段階での就職活動準備と的確なサポート。学生の就職意識を確

かなものにしていきます。1年次からキャリア形成の動機づけを行い、進路選択について教員がアドバイスをしています。また、フレッシュマンセミナーや基礎ゼミ・キャリア形成演習を実施し、学部での学びから資格取得、就職までサポートしています。一般企業や福祉・医療機関、公務員など、幅広い業種への就職実績があります。

全国から学生が集まる総合大学です

本学のメインキャンパスは千葉県にありますが、東京都にもキャンパスを設けており、首都圏で教育・研究活動を展開する総合大学です。在学生の出身地も、千葉県・東京都だけでなく、沖縄県から北海道まで、全国から集まっています。さらに、海外出身の教員・留学生もいるので、国際的な雰囲気のあるキャンパスで交流を楽しむことができます。

信州大学

〒390-8621 長野県松本市旭3丁目1-1
☎0263-37-3450 (入試課)



全国から学生が集い、多様性が育まれる大学

信州大学は入学生の7割以上を県外出身者が占めています。北海道から沖縄まで、全国から学生が集まり、各地の方言が飛び交うキャンパスは「異文化交流」が盛んな場となっています。

設置学部

■ 人文学部
人文学科
知を運用する力、機動する知、心と思考、技と行動の「実践知」をしっかり身につけた「新しい時代の人文人＝ネオ・フマニスト」を育成します。

■ 農学部
農学生命科学科
生命・食料・環境を支える「農学」と「生命科学」。
広大なフィールドを活用した教育と研究で、自然と人が共生する持続的社會を創造します。

■ 繊維学部
先進繊維・感性工学科/機械・ロボット学科/化学・材料科学科/応用生物科学科
理・工・農・医+アルファの幅広い分野を横断的に融合した学びを展開しています。

初年度納入金

81.78万円

*※入学科は改定される場合があります。

奨学金

■ 信州大学入学サポート奨学金
■ 日本学生支援機構奨学金 など
※その他の奨学金制度や詳細については、学生総合支援センターのHP(<https://www.shinshu-u.ac.jp/c>)

■ 教育学部
学校教育教員養成課程
信州で教員を目指す! 自然に恵まれ教育熱心な風土の中で豊かな人間性と学校教育の専門的能力を習得します。
■ 経法学部
応用経済学科/総合法律学科
経済学・法学の基礎力、複雑な社会問題に対応できる応用・実践力を養う人材教育を行います。
■ 理学部
数学科/理学科
「なぜ?」は、未来を創る原動力!!
本学部は、数学科と理学科の2学科

から成る、「知的好奇心探求の場」です。
■ 医学部
医学科/保健学科
医学と保健学、共に優れた医療人になるため、知識・態度・技能・考え方の総合的な修練を行います。
■ 工学部
物質化学科/電子情報システム工学科/水環境・土木工学科/機械システム工学科/建築学科
「日本、世界のミライLAB.」。社会的課題を解決する未来人材の育成を目指します。

ampus_life/studentsupport)をご確認ください。

特色

■ 長野県下に5つのキャンパス
信州大学は、長野県下に5つのキャンパスが分散しているのが特徴。どのキャンパスも四季折々の美しい自然に囲まれ、学びの環境として最適です。また、全学部の1年次生全員はまず松本キャンパスで学び、2年次生以降、教育学部、工学部、農学部、繊維学部の学生は、各キャンパスに移ります。キャンパスそれぞれに学生寮があるのも大きな魅力、大勢の仲間と楽しく暮らすことができます。

入試情報ポータル

信州大学の入試情報を集約したサイト「入試情報ポータル」(https://www.shinshu-u.ac.jp/ad_portal/)を運営しています。過去問題・出題意

図・今後の入試情報等、入試案内の確認はもちろん、オープンキャンパスや進学相談会などのイベント情報のチェック、資料請求がこのサイトでできます。受験を検討されている方は「信州大学 入試」で検索を!

オープンキャンパス

日程・内容等、詳しくは「入試情報ポータル」をご確認ください。

WEB進学相談会

信州大学では、スマホやパソコンで気軽にリモート参加できる、オンラインでの進学相談を毎週行っています。親御さんやお友達と一緒に参加することも可能です。ぜひご利用ください。



参加会場

シロ竹ウ情報フェスタ9で待ってます!

☑はオンライン参加

6月4日(火)
宜野湾会場

6月5日(水)
那覇会場



フェスタの詳細を見る▲

参加会場

シロ竹ウ情報フェスタ9で待ってます!

☑はオンライン参加

6月4日(火)
宜野湾会場

6月5日(水)
那覇会場



フェスタの詳細を見る▲

埼玉県

大学短大

専門学校

駿河台大学



〒357-8555 埼玉県飯能市阿須698
☎042-972-1124 ✉nyushi@surugadai.ac.jp

将来の道路を見据えた多彩な学部で一人ひとりの夢とその歩みを強力にサポート

埼玉県飯能市の緑豊かな自然環境のもと、法律・経済・経営・観光・メディア・スポーツ・心理学といった多彩な学部構成で、知的探究心を強力にサポートします。また、キャリアセンターでは、専任スタッフのきめ細やかな指導のもと、多彩な就職支援行事・講座を開催し、学生一人ひとりの就職活動に寄り添います。

設置学部

■法学部

法律学科(企業と法コース/警察・消防コース/法職・行政職公務員コース)

■経済経営学部

経済経営学科(経済と社会コース/経営と会計コース/観光&国際ビジネスコース)

■メディア情報学部

メディア情報学科(映像・音響コース/デザイン・アニメコース/情報・図書館コース)

■スポーツ科学部

スポーツ科学科(スポーツと教育コース/スポーツと健康コース/スポーツと地域・社会コース)

■心理学部

心理学科(臨床の心理コース/犯罪の心理コース/子どもの心理コース)

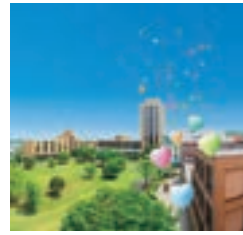

初年度納入金

127.5万円

(入学金含む) ※その他、学部により設備等充実費が別途必要となります

奨学金

沖縄県居住者入学金免除特別奨学生制度/駿河台大学給付奨学金/学部長賞奨励金/特別奨励賞/キャリアアレッジ奨励金/特待生制度/資格取得奨励金/留学奨励金/海外語学演習制度奨励金/母会奨励金/同窓会給付奨学金 など

資格試験合格実績

【公務員試験合格】

講義・少人数制ゼミ・コース制教育・試験勉強をサポートする「公務員・資格試験学習室」などの教育が実を結び、毎年多くの学生が公務員試験合格を果たしています。昨年度も市役所・警察・消防などの公務員試験合格報告が多数届いています。

【キャリアアレッジ】

通常の授業とは別に、各種資格試験合格に焦点を絞った実践的な対策講座も実施。キャンパス内で開講しているため、時間と経費を節約しながら勉強に集中できる環境を生み出しています。

【開講講座の例】宅建士合格講座/簿記検定3級合格講座/秘書検定2級合格講座/保育士合格講座/ITパスポート試験合格講座 など

その他

学生寮「フロンティア Towers」

『これが学生寮なの?』と思わせるツインタワーの学生寮「フロンティア Towers」。マンションを連想させるハイセンスな建物は、24時間有人管理のセキュリティシステムを導入し、安全で快適な学習・生活空間を提供しています。



月額寮費55,100円～(2024年度実績)のなかに、朝夕2食の食事が付いているのも魅力の一つです。

スポーツ学生寮

「山崎春之記念スポーツ館」地上3階建てで、120人の住居スペースに加え、ジャワールーム完備の武道場があります。より一層スポーツに打ち込める環境が整っています。



参加会場

シロ竹竹情報フェスタ9で待ってます!

☑はオンライン参加

6月4日(火) 宜野湾会場

6月5日(水) 那覇会場



フェスタの詳細を見る▲

東京都

大学短大

専門学校

専修大学



〒101-8425 東京都千代田区神田神保町3丁目8
☎03-3265-6677 ✉admiss@acc.senshu-u.ac.jp

創立150周年に向けて!

専修大学は、21世紀ビジョンとして「社会知性の開発」を掲げ、変化の激しい現代社会を生き抜くために不可欠な知力を育むことをめざしています。2030年度で創立150周年をむかえる専修大学は、新時代にふさわしい大学をつくりあげている最中にあります。機能的で快適なキャンパスの中で「社会知性」を着実に磨いていける環境を提供していきます。

設置学部

■経済学部

現代経済学科/生活環境経済学科/国際経済学科

■法学部

法律学科/政治学科

■経営学部

経営学科/ビジネスデザイン学科

■商学部

マーケティング学科/会計学科

■文学部

日本文学文化学科/英語英米文学科/哲学科/歴史学科/環境地理学科/ジャーナリズム学科

■人間科学部

心理学科/社会学科

■国際コミュニケーション学部

日本語学科/異文化コミュニケーション学科



■ネットワーク情報学部
ネットワーク情報学科

初年度納入金

122.4万円~148.0万円

(入学金含む)

※学科により異なります

奨学金

専修大学独自の奨学金(給付)

■スカラシップ入試奨学生

授業料と施設費を原則4年間免除します。2/1、2、12実施のスカラシップ入学試験に合格された方が対象となります。卒業後も返還の義務はありません。これにより、入学金を除けば経済・法学部の場合、年額34,000円~49,000円の学費で学ぶことができます。

■進学サポート奨学生

授業料の半額相当額を原則4年間支給します。首都圏以外の国内の高等学校等出身者で、大学入学共通テスト利用入学試験・一般選抜(スカラシップ入学試験を除く)の出願前または出願期間中に申請し、採用された方が対象となります。卒業後も返還の義務はなく、国公立大学並の学費で学ぶことができます。

■新入生特別奨学生

■新入生学術奨学生 他

資格

中学校教諭一種免許状(国語・数学・社会・英語)/高等学校教諭一種免許状(国語・数学・地理歴史・公民・英語・商業・情報・書道)/司書課程/司書教諭課程/学芸員課程

就職

国家公務員・地方公務員/中学・高校教員/一般企業

入試情報

■沖縄県で受験可能

2/1、2実施のスカラシップ入学試験と全国入学試験は沖縄県で受験できます。会場は、沖縄県市町村自治会館の予定です。

■試験科目「英語」の受験免除

指定された英語外部試験の基準スコアに応じ、本学の試験科目「英語」

の得点を80点、90点もしくは100点に換算し、判定に利用できます。その場合、本学の試験科目「英語」の受験は必要ありませんが、受験した場合はどちらか得点の高い方を判定に利用します。詳しくは、入学ガイドや本学ホームページをご覧ください。

オープンキャンパス等

■オープンキャンパス

【生田キャンパス】6/16、8/3、8/4、3/20

【神田キャンパス】7/14、8/24、8/25

■入試相談会

【生田キャンパス】11/3

■入試直前対策講座

【生田キャンパス】11/10

【神田キャンパス】11/17

【オンデマンド配信】11/20~12/2

※最新の情報は、本学ホームページをご覧ください。

参加会場

シロ竹竹情報フェスタ9で待ってます!

☑はオンライン参加

6月4日(火) 宜野湾会場

6月5日(水) 那覇会場



フェスタの詳細を見る▲

千葉大学

〒263-8522 千葉県千葉市稲毛区弥生町1-33
☎043-251-1111 (代表) ✉dfe2184@office.chiba-u.jp (学務部入試課)



つねに、より高きものをめざして

千葉大学は、世界を先導する創造的な教育・研究活動を通しての社会貢献を使命とし、生命のいっそうの輝きをめざす未来志向型大学として、たゆみない挑戦を続けます。

設置学部

- 〈西千葉キャンパス〉
- 国際教養学部:国際教養学科
- 文学部:人文学科
(行動科学コース/歴史学コース/日本・ユーラシア文化コース/国際言語文化学コース)
- 法政経学部:法政経学科
(法学コース/経済学コース/経営・会

- 計系コース/政治学・政策学コース)
- 教育学部:学校教員養成課程
(小学校コース/中学校コース/小中専門教科コース/英語教育コース/特別支援教育コース/乳幼児教育コース/養護教諭コース)
- 理学部:数学・情報数理学科、物理解学、化学科、生物学科、地球科学科
- 工学部:総合工学科
(建築学コース/都市工学コース/デザインコース/機械工学コース/医工学コース/電気電子工学コース/物質科学コース/共生応用化学コース)

- 情報・データサイエンス学部:情報・データサイエンス学科
(データサイエンスコース/情報工学コース)
(松戸キャンパス)
- 園芸学部:園芸学科、応用生命化学科、緑地環境学科、食料資源経済学科
(古鼻キャンパス)
- 医学部:医学科
- 薬学部:薬学科(6年制)、薬科学科(4年制)
- 看護学部:看護学科

初年度納入金

92万4,960円

(内訳) 入学金:282,000円、年間授業料:642,960円

奨学金

日本学生支援機構奨学金 他

減免制度

入学金・授業料減免制度

資格

司書、学芸員、幼稚園一種、小学校一種、中学校一種、特別支援学校一種、養護教諭一種、保育士、技術士試験、一級建築士、二級建築士、危険物取扱者(甲種)、食品衛生管理者、樹木医補、医師、薬剤師、看護師、保健師、助産師 など(一次試験免除も含む)

就職

就職支援課では、企業等の求人票、国家・地方公務員資料コーナー、U・Iターン情報コーナーなど、就職に関

するさまざまな資料を設置しています。また、専門のキャリアアドバイザーによる就職相談を実施しています。ビジネスマナーや自己PR術、公務員ガイダンス、業界研究セミナーなど多様な就職ガイダンスも、年間を通し開催されています。ユニキャリア(就職支援情報システム)は、企業からの求人情報を学内・自宅を問わず検索・閲覧できるシステムです。就活セミナー予約、エントリーや学内における就職イベント情報の閲覧、就職相談の予約も可能です。学生の進路状況は、学部により進学・就職の割合が異なります。就職の場合、国家公務員、地方公務員、教職、民間企業、医療系など、総合大学ならではの多種多様な進路となります。

「全員留学」ENGINEプラン実施!

学生の皆さんがグローバルに活躍するための第一歩を踏み出しても

らうことを目的に、「全員留学」を実施します。学部学生にはそれぞれの学年に応じたプログラムを用意。プログラムは最短で10日間程度のものからあり、交流協定を締結している大学を中心としたプログラムを用意しています。また、従来の前期・後期の Semester 制の学事暦を変更し、ターム制(6ターム)を全学的に導入しています。これにより、多様な海外体験の機会を確保し、大学全体のグローバル化を推進しています。



千葉大学マスコット(左からイノ、ニシ・マツ)

中央大学

【多摩キャンパス】〒192-0393 東京都八王子市東中野742-1



中央大学 受験生ナビ
Connect Web



行動する知性。

創立当時から、基礎・基本を重視した教育、経験と實際を重んじる学風、品性の陶冶を重視する全人的教育の理念は、建学の精神「實地應用ノ素ヲ養フ」へジツチオウヨウノソヤヤシナウへとともに、今日まで受け継がれています。

設置学部・学科

- 法学部(法律学科/国際企業関係法学科/政治学科)
- 経済学部(経済学科/経済情報システム学科/国際経済学科/公共・環境経済学科)
- 商学部(経営学科/会計学科/国

- 際マーケティング学科/金融学科)
- 理工学部(数学科/物理学科/都市環境学科/精密機械工学科/電気電子情報通信工学科/応用化学科/ビジネスデータサイエンス学科/情報工学科/生命科学科/人間総合理工学科)
- 文学部(人文社会科学科/13専攻・1プログラム)
- 総合政策学部(政策科学科/国際政策文化学科)
- 国際経営学部(国際経営学科)
- 国際情報学部(国際情報学科)

初年度納入金(2024年度参考)

法学部	134.7万円
経済学部	131.2万円
商学部	131.5万円
理工学部	183.8万円
文学部	129.7万円
総合政策学部	160.1万円
国際経営学部	146.5万円
国際情報学部	155.5万円

奨学金

- 予約奨学金
- 文化・スポーツ活動等奨励給付奨学金
- 指定試験奨学金

資格

【取得できる資格】

司書教諭、司書、学芸員、測量士補、第一級陸上特殊無線技士 など

就職

- [法学部] 国税庁、神奈川県横浜市政府、法務省検察庁、国土交通省 など
- [経済学部] 国税庁、東京都庁、みずほファイナンシャルグループ、楽天グループ など
- [商学部] 有限責任あずさ監査法人、有限責任監査法人トーマツ、EY 新日本有限責任監査法人、TIS など
- [理工学部] 日本電気、エヌ・ティ・ティ・データ、日立ソリューションズ、ソフトバンク など
- [文学部] 神奈川県教育委員会、マイナビ、東京都教育委員会、リクルート など
- [総合政策学部] 野村総合研究所、

トヨタモビリティ東京、農林水産省、パナソニック など
[国際経営学部] 日本航空、阪急阪神エクスプレス、気象庁、アクセンチュア など
[国際情報学部] 文部科学省、神奈川県庁、みずほ証券、日本オラクル など

オープンキャンパス

2024年度のオープンキャンパスについては、以下の日程で開催予定。
【多摩キャンパス・市ヶ谷田町キャンパス】
2024年8月3日(土)・4日(日)
10時~16時
【後楽園キャンパス・茗荷谷キャンパス】
2024年8月7日(水)・8日(木)
10時~16時
詳しくは、中央大学 Connect Web (<https://www.chuo-u.ac.jp/connect/>) で7月頃にお知らせ予定。

新キャンパスで始まる新時代の法曹養成



2023年4月、法学部、大学院法学研究科を多摩キャンパスから茗荷谷キャンパスへ、専門職大学院法務研究科(ロースクール)と戦略経営研究科(ビジネススクール)を駿河台キャンパスへ移転します。法学部と法学研究科との連携を基礎に一貫した運営を可能とし、中央大学の法曹養成をより一層強く推進できるようにします。さらに、近隣の本学理工学部(後楽園キャンパス)、国際情報学部(市ヶ谷田町キャンパス)と文理融合の学部横断型共同科目を開講いたします。

参加会場

シロ竹ウ情報フェスタ9で待ってます!

☑はオンライン参加

6月4日(火)
宜野湾会場

6月5日(水)
那覇会場



フェスタの詳細を見る▲

参加会場

シロ竹ウ情報フェスタ9で待ってます!

☑はオンライン参加

6月4日(火)
宜野湾会場

6月5日(水)
那覇会場



フェスタの詳細を見る▲

筑波大学

〒305-8577 茨城県つくば市天王台1丁目1-1
☎029-853-6007 (教育推進部入試課)



**多彩な学問が交差する場所。
筑波大学で、あなたの人生に輝きを与えよう。**

筑波大学は人文・文化学群、社会・国際学群、人間学群、情報学群、理工学群、医学群、体育専門学群、生命環境学群、芸術専門学群、総合学域群からなる総合大学である。

生物学類／生物資源学類／地球学類

■理工学群
数学類／物理学類／化学類／応用理工学類／工学システム学類／社会工学類
■情報学群
情報科学類／情報メディア創成学類／知識情報・図書館学類

■医学群
医学類／看護学類／医療科学類
■体育専門学群
■芸術専門学群
■総合学域群

設置学部

- 人文・文化学群
人文学類／比較文化学類／日本語・日本文化学類
- 社会・国際学群
社会学類／国際総合学類
- 人間学群
教育学類／心理学類／障害科学類
- 生命環境学群

資格取得

小学校教諭一種／中学校教諭／高等学校教諭／特別支援教諭一種／養護教諭一種／学校図書館司書教諭(任用)／学芸員／社会教育主事(任用)／社会福祉士／司書／測量士補／一級建築士／二級建築士／木造建築士／医師／看護師／保健師／臨床検査技師 他
※取得できる資格は学群・学類により異なります。

進路の特徴

本学卒業生の進路の大きな特徴は、就職者と進学者が約半数ずつの割合であるということ。就職者については、企業、教員、公務員などさまざまな進路に進み、社会で活躍しています。

BHE Info Hub

キャリア支援チームの情報コーナー「BHE Info Hub」。日々、企業、研究所、省庁、学校、NPO法人等から多岐にわたる情報が寄せられます。BHE Info Hubでは採用・インターシップ、地域限定のイベント等々、ウェブサイトでは紹介しきれない情報を学生に提供しています。就職活動を送るうえで役に立つ書籍も多数用意しています。

オープンキャンパス

7/26(金)、7/27(土)
7/28(日)、8/3(土)
※事前予約制。



初年度納入金

81.78万円
※2024年度納入金(参考)

奨学金

- 筑波大学学生奨学金
「つくばスカラシップ」
 - 日本学生支援機構
 - 地方公共団体
 - 民間奨学団体 他
- ※詳細については本学HPにてご確認ください。

開催形式(来場型／オンライン型)は学類によって異なります。
※詳細については本学HPにてご確認ください。

都留文科大学

〒402-0054 山梨県都留市田原3丁目8-1
☎0554-43-4341 ✉nyushist@tsuru.ac.jp



初めて会う人、見慣れない景色、新しい知識や経験、思い切って、その一歩を踏み出せば、今までとは違う世界が拓かれる。

開学から約70年、富士山の麓に都留文科大学はあります。人間探究の理念のもと、文系理系の枠組みを超えた実社会での問題発見、解決に活かす人材を育成し、卒業生は教員や公務員、企業など国内外で活躍しています。

設置学部

- 文学部
国文学科
日本語と日本文学を通して、日本文化の本質を探求します。
- 英文学科
英語を使いグローバルなビジネス

シーンで活躍できる人材を育成します。

■教養学部
学校教育学科
「広い学び」と「深い研究」を両立させ、得意分野を持つ教員を養成します。

■地域社会学科
理論と実践を結びつける学びをアクティブに展開します。
■比較文化学科
世界のさまざまな文化や社会の在り方を、比較の視点から学際的に探求します。
■国際教育学科

ひとを育てられる人材を世界に派遣すること目標としています。

初年度納入金

81.78万円
※入学時には、入学金の他に諸納金がかかります。

奨学金

- 新入生スタートアップ奨学金
 - 日本学生支援機構奨学金
- など
※詳細については本学HPにてご確認ください。

資格取得

教員養成系大学としての実績を重ねてきた都留文科大学では、4つの学科で、教育職員免許状が取得できます。蓄積されてきた教員養成のノウハウと同窓会の強力なネットワークを最大限に活用した万全のサポート体制で、例年多くの学生を教育現場へと送り出しています。

- 主な目標資格
【教育職員免許状】
小学校教諭一種免許、中学校教諭一種免許(社会・国語・英語・数学・理科)、高等学校教諭一種免許(地理歴史・公民・国語・英語)
【その他取得できる資格】
学校図書館司書教諭、国際バカロレア教員認定証、図書館司書、博物館学芸員、社会教育士、日本語教員養成課程修了証、Tsuru副専攻プログラム など

就職支援

都留文科大学では、将来の夢に向かって実りある学生生活を送ることができるよう、1年次から段階的にキャリア教育を行っています。1年次から始まる体系的なプログラムにより、社会人にふさわしい知識やスキルを身につけるとともに、社会人としての意識を醸成していきます。

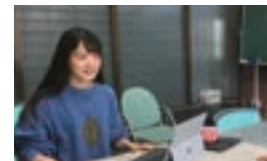

- 就職実績(一部)
【文学部】
特別区、山梨県教育委員会、静岡県、長野県教育委員会、茨城県庁、横浜市教育委員会、山梨中央銀行、ファーストリテイリング など

【教養学部】
国家公務員、地方公務員、かんぽ生命保険、三井不動産リアルティ、ウィルウェイ、リソー教育、リクルート、山梨県教育委員会、東京都教育委員会、長野県教育委員会、埼玉県教育委員会、神奈川県教育委員会、静岡県教育委員会 など

オープンキャンパス

■オープンキャンパス2024
(来場型)〈オンライン型〉
5/18(土)・8/3(土)・8/4(日)
※要予約

参加会場

シロガキ情報フェスタ9で待ってます!

☑はオンライン参加

6月4日(火)
宜野湾会場

6月5日(水)
那覇会場



フェスタの詳細を見る▲

参加会場

シロガキ情報フェスタ9で待ってます!

☑はオンライン参加

6月4日(火)
宜野湾会場

6月5日(水)
那覇会場



フェスタの詳細を見る▲

東京情報大学

〒265-8501 千葉県千葉市若葉区御成台4-1
☎043-236-1408 ✉tju@affrs.tuis.ac.jp



つながる時代につなげる力を

「Society5.0」という言葉を聞いたことはありますか？ 狩猟社会(1.0)、農耕社会(2.0)、工業社会(3.0)、情報社会(4.0)と発展を遂げてきた社会(Society)の次のステージに位置づけられるもので、「超スマート社会」とも呼ばれます。AI(人工知能)やIoT(Internet of Things)といったテクノロジーによってあらゆるものがつながり、生活スタイルや働き方など社会は大きく変わっていきます。あらゆるものがつながる新時代、新たにそれらをつなげていく人材もまた必要となっていきます。

設置学部

■総合情報学部:総合情報学科
(情報システム系/データサイエンス学系/情報メディア学系)
総合情報学部は「情報学」をテーマに、現代社会で急速に発展する多様な分野を、ICTを活用して切り拓いていく実践型の学部です。4年間を通して、情報の利活用と高い課題解決能力の習得をめざします。段階的なカリキュラム構成によって入学後に専門分野を決めるため、自分の興味・関心に応じた学びが実現できます。企業や地域、行政と連携した研究活動などもあり、社会で即戦力と

して活躍できる力も鍛えられます。
■看護学部:看護学科
持病がある高齢者や介護が必要な高齢者が住み慣れた地域で暮らせるように、医療は病院完結型から医療・福祉・介護などの専門家が連携し合う地域包括ケアへとシフトしつつあります。看護学部では、地元千葉県の病院、地域包括支援センター、訪問看護ステーションなど200を超える協力施設での実習とともに、最新設備を整えた実習室で看護技術を習得し、これからの地域包括ケアに貢献できる看護師を養成します。

初年度納入金

(総合情報学部) **137.7万円**
(看護学部) **165.7万円**

奨学金

特待生制度

減免制度

合格者全員特待生
特待生総合型選抜(未来創造型)
特待生総合型選抜(課題研究型)

資格

【取得できる資格】
看護師、保健師

就職

[総合情報学部] 大崎コンピュータエンジニアリング、内山アドバンスなど

[看護学部] 国保旭中央病院、習志野病院、佐倉厚生園病院、新東京病院 など

先端データ科学研究センター

1・2年次生対象の早期体験プログラムも始動! ビッグデータを活用して社会活動を発展させるため、多種多様なデータから有益な情報を抽出、知識として利活用するための技術や解析手法を研究する『先端データ科学研究センター』を設置しています。

看護師育成

看護実習棟では、デモンストラーション室と住まい・公民館仕様の実習室、病棟・病室仕様の実習室など最新設備で、学生の学習意欲を掻き立てるアクティブラーニングを展

開。学生の主体的な学びを支えます。また、200を超える実習施設、病院での実習に加え、訪問看護ステーション、地域包括支援センター、特別支援学校など、実習先での経験が、たくましい看護師を育てます。

オープンキャンパス

6/29(土)、7/20(土)
8/3(土)、8/24(土)、9/14(土)
オープンキャンパスはWebサイトより、予約制となります



東京都立大学

〒192-0397 東京都八王子市南大沢1丁目1
☎042-677-1111



学問の力で、東京から世界の未来を拓く

東京都立大学は、東京都が設置する唯一の総合大学として、本学の長を活かした教育を実施することにより、社会の変容に応じて活躍できる人材を輩出するとともに、多彩な基礎研究や応用研究、大都市課題研究を推進することで、東京都の発展に貢献し、ひいては世界の未来を拓いていきます。

設置学部

■人文社会学部:人間社会学科/人文学科
■法学部:法学科
(法律学コース/政治学コース)

■経済経営学部:経済経営学科
(経済学コース/経営学コース)
■理学部:数理科学科/物理学科/化学科/生命科学科
■都市環境学部:地理環境学科/都市基盤環境学科/建築学科/環境応用化学科/観光科学科/都市制作科学科
■システムデザイン学部:情報科学科/電気電子工学科(予定)/機械システム工学科(知能機械コース/生体機械コース)/航空宇宙システム工学科/インダストリアルアート学科
■健康福祉学部:看護学科/理学

療学科/作業療学科/放射線学科

初年度納入金

14.1万~80.28万円
※詳細は東京公立大学法人HPをご確認ください。

奨学金

■日本学生支援機構 他
※詳細は本学HPにてご確認ください。

資格可能取得

【人文社会学部】社会調査士、中学校教諭一種免許状(国)(国語、社会、英語、中国語)、高等学校教諭一種免許状(国)(国語、公民、地理歴史、英語、中国語、公認心理師(国)学芸員(国)、社会教育主事任用資格、日本心理学会認定心理士 ほか
【理学部】学芸員(国)、幼稚園教諭一種免許状(国)、小学校教諭一種免許状(国)、中学校教諭一種免許状(国)(理科)、高等学校教諭一種免許状(国)(理科)、毒物劇物取扱責任者(国) ほか
【都市環境学部】測量士補(国)、技術士補(国)、一級建築士(国) ほか
【システムデザイン学部】学芸員(国)、インテリアプランナー ほか
【健康福祉学部】看護師(国)、保健師(国) ほか

就職支援

■キャリア相談
キャリアコンサルタントの資格を持つ「キャリアカウンセラー」や本学OBOGで企業等で豊富な経験を持つ「就職相談員」を配置。進路の方向性の相談、面接練習など、希望する進路の実現に向け、多様な相談に応じています。
■就職実績
中外鉱業、東ソー、凸版印刷、日本電気、MNインターファッション、ヤマダ電機、ハビネット、かんぽ生命保険、新生銀行、三井住友カード、読売新聞社、講談社、NTTデータ、アビームコンサルティング、ホームロジスティクス、日立物流、NTT都市開発、フージャースホールディングス、星野リゾートマネジメント、パレスホテル、社会保険診療報酬支払基金、NTT東日本札幌病院、教員、河合塾、マイナビ、小岩井乳業、サーフバレッジ ほか

オープンキャンパス

2024年度来場型大学説明会日程
【南大沢キャンパス】
8月10日(土)・8月11日(日)
10:00~16:00(予定)
イベント内容等詳細は、決まり次第本学HPにて公表します。
【日野キャンパス/荒川キャンパス】
日程等決まり次第本学HPにて公表します。

参加会場

シロクワ情報フェスタ9で待ってます!

☑はオンライン参加

6月4日(火)
宜野湾会場

6月5日(水)
那覇会場



フェスタの詳細を見る▲

参加会場

シロクワ情報フェスタ9で待ってます!

☑はオンライン参加

6月4日(火)
宜野湾会場

6月5日(水)
那覇会場



フェスタの詳細を見る▲

東京農業大学



〒156-8502 東京都世田谷区桜丘1-1-1
☎03-5477-2226(入試センター) ✉nyushi@nodai.ac.jp



総合農学で、未来を変える。

東京農業大学の6学部23学科では、「人と生物と自然の調和により、豊かな社会をつくること」を使命に地球上のあらゆる難問に日々、挑んでいます。

設置学部

- 〈厚木キャンパス〉
- 農学部
農学科/動物科学科/生物資源開発学科/デザイン農学科
〈世田谷キャンパス〉
- 生命科学部
バイオサイエンス学科/分子生命化学科/分子微生物学

- 地球環境科学部
森林総合科学科/生産環境工学科/造園科学科/地域創成科学科
- 国際食料情報学部
国際農業開発学科/食料環境経済学科/アグリビジネス学科/国際食農科学科
〈北海道オホーツクキャンパス〉
- 生物産業学部
北方園農学科/海洋水産学科/食香粧化学科/自然資源経営学科

初年度納入金 **139.68万~164.38万円**

※入学金27万円含む。
※学部・学科により異なります。

奨学金

■日本学生支援機構 他
※詳細は本学HPにてご確認ください。



資格可能取得

教員免許状(国)、司書(国)、学芸員(国)、家畜人工授精師(国)、実験動物1級技術者、環境再生医(初級)、自然再生士補、ペット栄養管理士、2級ビオトープ計画管理士、2級ビオトープ施工管理士、グリーンアドバイザー、栄養士(国)、HACCP管理者、食の6次産業化プロデューサー(レベル1・2・3)、管理栄養士(国)、フードスペシャリスト、測量士補(国)、技術士補(国)、樹木医補、森林情報士2級森林GIS部門、登録ランドスケープアーキテクト補(RLA補) ほか
※取得可能な資格は学科により異なります。詳細は本学HPにてご確認ください。

就職支援

■就職に強い東京農大実学を通して学生がじっくり考えて

選択した進路に対し、長年の蓄積をベースに学生一人ひとりに対応したきめ細かな進路指導を実施しています。就職希望者には1年次より就職支援プログラムを実施。一般企業への就職対策はもちろんのこと、インターンシップやグローバルキャリアプログラム、教員・公務員などの対策セミナーも充実しています。

■就職実績
(過去5年間の実績より抜粋)
農林水産省、環境省、国土交通省、厚生労働省、警視庁、県庁職員、教員、日本中央競馬会、日本動物園水族館協会、全国農業組合連合会、サカナのタネ、味の素、ハウス食品、日清食品、永谷園、キューピー、日本ハム、雪印メグミルク、森永乳業、明治、伊藤園、資生堂、大塚製薬、三井ホーム、積水ハウス、富士通、明治安田生命、損害保険ジャパン、みずほ証券、日本通運、東日本旅客鉄道株式会社、全日本空輸 ほか

オープンキャンパス

見るだけじゃない、聞いただけじゃない、体験イベント満載です。受験生必読の企画あふれる2日間です!
【世田谷キャンパス・厚木キャンパス】
8/3(土)・8/4(日)
【北海道オホーツクキャンパス】
6/22(土)・7/21(日)・7/27(土)・8/24(土)
2025年 3/22(土)
※詳細は本学HPにてご確認ください。



参加会場

シロ竹ウ情報フェスタ9で待ってます!

☑はオンライン参加

6月4日(火) 宜野湾会場

6月5日(水) 那覇会場



フェスタの詳細を見る▲

東洋大学



〒112-8606 東京都文京区白山5-28-20
✉<https://www.toyo.ac.jp/nyushi/inquiry/>



多様性を認め 豊かな社会を創造する。

設置学部・学科(専攻)

- 文学部
哲学科/東洋思想文化学科/日本文学文化学科/英米文学科/史学科/教育学科(人間発達専攻)(初等教育専攻)/国際文化コミュニケーション学科
- 経済学部
経済学科/国際経済学科/総合政策学科
- 経営学部
経営学科/マーケティング学科/会計ファイナンス学科
- 法学部
法律学科/企業法学科
- 社会学部
社会学科/国際社会学科/メディアコミュニケーション学科/社会心理学科

- 国際学部
グローバル・イノベーション学科/国際地域学科(国際地域専攻)(地域総合専攻)
- 国際観光学部
国際観光学科
- 情報連携学部
情報連携学科
- 福祉社会デザイン学部
社会福祉学科/子ども支援学科/人間環境デザイン学科
- 健康スポーツ科学部
健康スポーツ科学科/栄養科学科
- 理工学部

- 機械工学科/電気電子情報工学科/応用化学科/都市環境デザイン学科/建築学科
- 総合情報学部
総合情報学科(メディア情報専攻)(心理・スポーツ情報専攻)(システム情報専攻)
- 生命科学部
生命科学科/生体医工学科/生物資源学科
- 食環境科学部
食環境科学科/フードデータサイエンス学科/健康栄養学科
- 第2部・イブニングコース(夜)🌙
東洋思想文化学科/日本文学文化学科/教育学科/経済学科/経営学科/法律学科/社会学科/国際地域学科

受け継がれる精神 挑戦し続ける東洋大学

東洋大学は1887年創立、現在では、14学部を擁する総合大学。その特長のひとつに、夕方から授業がスタートする第2部・イブニングコース(夜)を日本最大規模の6学部募集定員710名を設置。アクセスの便利な都心の白山キャンパスで、18時15分から授業がスタートするため、働きながらも無理なく4年間通い続けることができます。この第2部・イブニングコース(夜)には特徴的な入試制度、「独立自活」支援推薦入試を用意しています。この入試は、本学の第2部を第一志望とする受験生で、昼間は大学内の事務局で働き、夜間に学ぶことを前提とした入試です。学費の半額相当の給付型奨学金と大学事務局の中での職を用意(フルタイムで年間約223万円の収入)しています。

学びの場は、さらに進化します

2023年度は、「福祉」「健康」「スポーツ科学」の分野の課題解決に挑む新たな福祉社会デザイン学部と健康スポーツ科学部の2学部5学科を、赤羽台キャンパス(東京都北区)に開設。また、2024年度から、生命科学部と食環境科学部を朝霞キャンパス(埼玉県朝霞市)に移転するとともに、それぞれの学部新たに1学科を開設し、連携強化を図ります。更に、2025年度は川越キャンパスの総合情報学部総合情報学科に3専攻を設置、2027年度には環境イノベーション学部※を開設予定です。最先端の研究を深めるにふさわしい環境へ、そして誰もが心地よく過ごすことのできる空間へと進化し続けています。
※2024年4月現在、設置構想中。学部の名称は仮称であり、計画内容は変更となる場合があります。

どんなことが知りたいですか。 私たちがサポートします。

東洋大学では、様々なイベントや相談体制を整え、みなさんの進路選ををサポートしています。遠方の受験生のために、Webを利用した「TOYOWebサポート」を用意。沖縄に住む方はもちろん、海外からでも自宅や高校からWebを通して対面での個別相談が可能です。相談に対応するのは東洋大学の学生スタッフ。先輩の目線での自身の体験などを踏まえつつアドバイスをお送りいたします。



2024年度完成 朝霞キャンパス実験棟

参加会場

シロ竹ウ情報フェスタ9で待ってます!

☑はオンライン参加

6月4日(火) 宜野湾会場

6月5日(水) 那覇会場



フェスタの詳細を見る▲

獨協大学



〒340-8585 埼玉県草加市学園町1-1
☎048-946-1900 ✉nkouhou@stf.dokkyo.ac.jp

語学の先へ「情報科学教育プログラム」 2024年4月スタート

外国語教育、国際交流(留学)、少人数教育が特色。全学生が4年間一つのキャンパスで学ぶ「オールインキャンパス」は、学部・学科の枠を超えた人との交流、幅広い知識の習得が可能な教育環境です。

設置学部

- 外国語学部
ドイツ語学科/英語学科/フランス語学科/交流文化学科
- 外国語を学ぶことで他文化に対する見識を深め、真の国際人を育成する
- 国際教養学部

言語文化学科

「2言語併習」を基礎に多様な教養科目を自分で設計し、高い教養を身につけ、世界で活躍できる人材へ

■経済学部

経済学科/経営学科/国際環境経済学科

経済とビジネスの実践的な教育で社会人に必要な力を育成する

■法学部

法律学科/国際関係法学科/総合政策学科

法律や政治の専門家だけでなく、社会生活をおくるすべての人に必要な視点を養う



初年度納入金

135.28万円
※2024年度実績

奨学金

本学独自の獨協大学学部奨学金はすべて給付型で、経済的事由により学業に支障をきたしているが、国の「高等教育の修学支援新制度」の対象外となった方が対象です。

■獨協大学一種奨学金

■獨協大学父母の会奨学金

■中村甫尚・惠脚奨学金

※詳細は本学HPにてご確認ください。

最新トピック

- 「情報科学教育プログラム」始動
全学生がIT・データサイエンス関連授業を学べる新カリキュラム。
- 「海外実践プログラム」スタート
国際教養学部で2025年4月から始まる新たな学び。海外インターンシップ研修と海外大学とのオンライン共同授業。
- 「ツーリズムキャリアプログラム」
「観光」を学べる外国語学部交流文化学科で始まった新カリキュラム。実習科目と理論科目でツーリズムを学ぶ。2024年4月スタート。

留学制度

協定校・認定校併せて303大学。長期・短期プログラムで世界各国に留学実績があります。

資格講座

キャンパス内で資格講座を多数開

講しています。

- ・外国語に関する資格講座
- ・IT系の資格講座
- ・気象予報士試験講座
- ・公認会計士養成講座
- ・公務員試験対策講座 など

免許・資格

●外国語学部/中学校教諭免許状【独語、英語、仏語】〈国〉(1種)、高等学校教諭免許状【独語、英語、仏語】〈国〉(1種)、司書〈国〉、司書教諭〈国〉

●国際教養学部/中学校教諭免許状【英語、社会】〈国〉(1種)、高等学校教諭免許状【英語、地理歴史、公民】〈国〉(1種)、司書〈国〉、司書教諭〈国〉

●経済学部/中学校教諭免許状【社会】〈国〉(1種)、高等学校教諭免許状【地理歴史、公民、情報】〈国〉(1種)、司書〈国〉、司書教諭〈国〉

●法学部/中学校教諭免許状【社

会】〈国〉(1種)、高等学校教諭免許状【地理歴史、公民】〈国〉(1種)、司書〈国〉、司書教諭〈国〉
※取得資格は学科によって異なる

オープンキャンパス

6/9(日)、8/3(土)、8/4(日)、8/24(土)、8/25(日)、10/6(日)
10:00~16:00(事前予約制・入退場自由)

オンライン大学説明会

8/22(木)、9/20(金)、10/22(火)、11/22(金)、12/23(月)、1/20(月)、1/21(火)、2/14(金)
18:00~18:30(事前予約制)



新潟大学



<五十嵐キャンパス>〒950-2181 新潟県新潟市西区五十嵐2の町8050番地
<旭町キャンパス>〒951-8510 新潟県新潟市中央区旭町通1番町757番地
☎025-262-6079 (学務部入試課) ✉nyushika@adm.niigata-u.ac.jp

真の強さを学ぶ。

新潟大学は、自律と創生を理念に掲げ、日本海側ラインの中心新潟に位置する大規模総合大学として、環東アジア地域を基点に世界を見据え、教育と研究及び社会貢献を通じ、世界の平和と発展に寄与することを全学の目的としています。この目的の達成のために、新潟大学の総合力を活かした学位プログラムに基づく教育を行い、高い見識と良識をもって、課題に的確に対応し、広範に活躍する人材の育成を行います。

設置学部

- 文学部
- 教育学部
- 法学部
- 経済科学部
- 理学部
- 医学部医学科
- 医学部保健学科
- 歯学部
- 工学部
- 農学部
- 創生学部

初年度納入金

(昼間部) **83.48万円**※
※入学金・検定料含む

特色ある取り組み

- ダイバーシティ研究環境
実現イニシアティブ事業
- 感染症研究国際展開戦略
プログラム(ミャンマー-感染症研究拠点)
- ダブルホーム制度 他



奨学金

- 輝け未来! 新潟大学入学応援奨学金(入学前予約型奨学金)
- 新潟大学学業成績優秀者奨学金
- 新潟大学修学応援特別奨学金
- 新潟大学修学支援貸与金
- 日本学生支援機構の奨学金
- 地方公共団体・民間奨学団体の奨学金

キャリア支援を行い、学生が納得した進路決定を行えるようサポートしています。
・各種支援行事: 自己理解及びビジネスマナー等の各種就活セミナー/インターンシップ関連の各種セミナー/業界研究セミナー/公務員試験対策学内講座/グループディスカッション練習会 など



※ 資料請求に関しては、大学のホームページで確認ください。(上記QRコード参照)

就職

■ 『キャリア意識形成科目』の開講グループワークなどを通して、実社会に出る前に必要なスキルを身につけていきます。授業は学生参加型で進められ、主体的に学び、自ら考えることで気づきを引き出しています。
■ キャリア・就職支援オフィス
学生が主体的に動けるように「情報提供」、「個別相談」、「各種支援行事の開催」を中心に、総合的な

トピック

■ 国際交流・留学
新潟大学では、留学の目的や学習段階に応じて、海外が初めてでも参加しやすい「ショートプログラム」から、各学部の専門分野を短期間で学ぶ「専門分野プログラム」、更には1又は2学期間の「交換留学」など、留学の機会を幅広く提供しています。

参加会場

シンガポ情報フェスタ9で待ってます!

☑はオンライン参加

6月4日(火)
宜野湾会場

6月5日(水)
那覇会場



フェスタの詳細を見る▲

参加会場

シンガポ情報フェスタ9で待ってます!

☑はオンライン参加

6月4日(火)
宜野湾会場

6月5日(水)
那覇会場



フェスタの詳細を見る▲

法政大学

〒102-8160 東京都千代田区富士見2-17-1
☎03-3264-9300 ✉NKadm@ml.hosei.ac.jp



自由を生き抜く実践知

法政大学では、建学より培われた精神を受け継ぎ、地球社会の問題解決に貢献することを使命としています。創立150周年(2030年)を展望して、長期ビジョン(HOSEI2030)を策定し推進しています。「自由を生き抜く実践知」を冠する大学憲章は、歴史を引き継ぎ、未来に向けた本学から社会に対する「約束」です。法政大学という場で、教職員、卒業生、そして学友たちと一緒に「実践知」を学び、世界のどこでも生き抜く力を身に付けていきましょう。

設置学部

- 法学部
- 文学部
- 経済学部
- 社会学部
- 経営学部
- 国際文化学部
- 人間環境学部
- 現代福祉学部
- キャリアデザイン学部
- グローバル教養学部
- スポーツ健康学部
- 情報科学部
- デザイン工学部
- 理工学部

■生命科学部

初年度納入金
129.9万円~221.0万円

奨学金

チャレンジ法政奨学金
鈴木勝喜奨学金
福田明安奨学金
一般社団法人法政大学校友会奨学金
学友会奨学金
新・法政大学100周年記念奨学金
法政大学サポーターズ奨学金
「開かれた法政21」奨励金ほか

資格

【取得できる資格】
学校図書館司書教諭(任用)、司書、学芸員(任用)、社会福祉主事(任用)、社会福祉士、精神保健福祉士、測量士補、一級建築士、甲種危険物取扱者、第一級陸上無線技術士

就職

[法学部] みずほ銀行、大和証券、日本生命保険、日本通運、朝日新聞社、法務省など
[文学部] 大成建設、日清食品、大塚製薬、パナソニック、三井住友信託銀行など
[経済学部] 積水ハウス、アサヒビール、横浜銀行、みずほフィナンシャルグループ、日本政策金融公庫など
[社会学部] 大和ハウス工業、伊藤ハム、パンダイ、読売新聞東京本社、フジテレビジョン など
[経営学部] 日立製作所、三菱UFJ信

託銀行、農林水産省 など
[国際文化学部] 明治、スズキ、大塚商会、都市再生機構、東日本電信電話、財務省 など
[人間環境学部] 旭化成ホームズ、大正製薬、三井住友銀行、など
[現代福祉学部] 日本ハム、日本電気、ベネッセスタイルケアなど
[キャリアデザイン学部] 三菱UFJモルガン・スタンレー証券 など
[グローバル教養学部] アクセンチュア、ヤマハ発動機 など
[スポーツ健康学部] 伊藤園、エーザイ、富士通、ミズノ、アルペン など
[情報科学部] サミー、日本電気、NECソリューションイノベータ など
[デザイン工学部] 竹中工務店、鹿島建設、東急建設、長谷工コーポレーション など
[理工学部] ENEOS、キヤノン、セイコーエプソン、トヨタ自動車 など
[生命科学部] いすゞ自動車、J-オイルミルズ、日清医療食品、大塚商会、

東京電力ホールディングス、農林水産省 など

その他

法政大学独自の自主マスコミ講座や公務員講座などの各種講座も充実しています。

オープンキャンパス

【市ヶ谷キャンパス】
8月9日(金)、8月10日(土)
【多摩キャンパス】
8月3日(土)、8月11日(日)
【小金井キャンパス】
8月3日(土)



明海大学

〈浦安キャンパス〉〒279-8550 千葉県浦安市明海1丁目
〈坂戸キャンパス〉〒350-0283 埼玉県坂戸市けやき台1-1
浦安☎047-355-1101 坂戸☎049-279-2852
✉ koho999@meikai.ac.jp



「沖縄特別奨学金制度」で沖縄出身学生の夢を応援

明海大学は1970年創立以来、建学の精神として「社会性・創造性・合理性」を身に付け、広く国際未来社会で活躍し得る有為な人材の育成」を掲げてきました。大型テーマパーク近くの浦安キャンパスに文系4学部と歯科衛生士を養成する保健医療学部、また緑に囲まれた坂戸キャンパスに歯学部を設置し海外研修制度の充実や、外国人留学生の積極的な受け入れなどに取り組み、学内外における学生たちの「国際性の涵養」に力を入れています。この明海大学で、あなたの「夢」を実現する力を身につけてください。

設置学部・学科

- 〈浦安キャンパス〉
- 外国語学部
(日本語学科/英米語学科/中国語学科)
- 経済学部
- 不動産学部
- ホスピタリティ・ツーリズム学部
- 保健医療学部
〈坂戸キャンパス〉
- 歯学部
- 学生サポート
少人数クラス担任制・オフィスアワー・課外活動・オリエンテーションなどを通じて、きめ細かい指導や相談しやすい環境を整えています。

初年度納入金

外国語/経済/不動産/ホスピタリティ・ツーリズム/保健医療学部
120.5~140.5万円
(2023年度実績)

※沖縄特別奨学金の場合、上記金額から授業料半額を免除

歯学部
351.2万円

奨学金

【沖縄特別奨学金制度】
年間授業料の50%相当である349,000円を学校推薦型選抜(沖縄特別奨学金)で入学した者を対象に、原則4年間給付します。(返還不要)

つづき

入試情報

学校推薦型選抜(沖縄特別奨学金)(対象学部)
外国語学部(日本語学科、英米語学科、中国語学科)/経済学部/不動産学部/ホスピタリティ・ツーリズム学部
出願期間:11/1(金)~11/14(木)
試験日:11/24(日)
合格発表日:12/2(月)
※出願条件等の詳細は入学者選抜試験要項にてご確認ください。

国際交流

学部・大学院・別科等を合わせて約400人の留学生在籍しています。また、各学科の成績優秀者を対象に奨学海外研修派遣制度を設けており、費用全額大学負担で世界の有名大学で国際経験を積むチャンスがあります。

インターンシップ

ハワイなどの海外のリゾートホテルや、東京ベイエリアの一流ホテル群、旅行会社、市役所など派遣先が充実しています。

就職

浦安キャンパスでは、『就職に強い』実学志向の大学を目指し、入学時から就職内定まで4年間継続したキャリア教育を行います。学生の理想の進路・就職の実現のため、さらなる教職員一体化と企業との連携強化を図り、全力でサポートしています。就職活動期には学生一人ひとりにキャリアカウンセラーであるコーチが付き、内定獲得まできめ細かく支援します。

オープンキャンパス

〈浦安キャンパス〉10:00~14:30【要予約】
6/16(日)★、7/21(日)、8/3(土)・4(日)・18(日)、9/8(日)、10/6(日)、

3/23(日)★
★歯学部ブースも設置
〈坂戸キャンパス〉10:30~16:00【要予約】
7/21(日)、8/25(日)、9/22(日)、10/12(土)、10/13(日)、12/8(日)
※開催時間の変更となる場合があります。
※予約方法、最新情報は公式ホームページでご確認ください。

住居情報

浦安キャンパス近くには、初めて親元を離れて暮らす学生の皆さんにおすすめの学生寮「maison TIME(メゾン大夢)」があります。全室個室の居室でプライベートを保つつつ、ラウンジスペースなどの充実した共用部では仲間とコミュニケーションを取ることもできるなど、安心して生活できるよう配慮された学生寮です。また、学生寮以外にも各キャンパス周辺には学生向け物件が多数あります。

参加会場

シロ竹竹情報フェスタ9で待ってます!

☑はオンライン参加

6月4日(火)
宜野湾会場

6月5日(水)
那覇会場



フェスタの詳細を見る▲

参加会場

シロ竹竹情報フェスタ9で待ってます!

☑はオンライン参加

6月4日(火)
宜野湾会場

6月5日(水)
那覇会場



フェスタの詳細を見る▲

明治大学

〒101-8301 東京都千代田区神田駿河台1丁目1
☎03-3296-4139 ✉exam@meiji.ac.jp



「個」を強くする大学。

1881年の創立以来、明治大学は「権利自由」「独立自治」を基本理念に、一貫して強い「個」を備えた人材を育成してきました。これからも時代を見据え、世界的な教育・研究の拠点となり、世界規模で活躍できる人材を育成するトップユニバーシティを目指します。

設置学部

- 法学部
法律学科
- 商学部
商学科
- 政治経済学部

- 政治学科 / 経済学科 / 地域行政学科
- 文学部
文学科 / 史学地理学科 / 心理社会学科
- 理工学部
電気電子生命学科 / 機械工学科 / 機械情報工学科 / 建築学科 / 応用化学科 / 情報科学科 / 数学科 / 物理学科
- 農学部
農学科 / 農芸化学科 / 生命科学科 / 食料環境政策学科
- 経営学部
経営学科 / 会計学科 / 公共経営

- 学科
- 情報コミュニケーション学部
情報コミュニケーション学科
- 国際日本学部
国際日本学科
- 総合数理学部
現象数理学科 / 先端メディアサイエンス学科 / ネットワークデザイン学科

奨学金制度

明治大学独自の奨学金は、すべてが返還不要の「給付型」です。約70種類の奨学金で学生をサポートしており、今では明治大学の学生の

約1/3が奨学金を利用してきております。一般選抜出願前に採用が決定する「お>(おお)明治奨学金」は、授業料年額の2分の1相当額を減免(2年次以降は給付)。募集人員が1,000名以内と極めて多く、一人暮らしをしなければならない首都圏以外の出身者を重視したエリア別の選考を行っています。

キャンパス

文系学部(国際日本学部を除く)の1・2年生が学ぶ和泉キャンパス(杉並区)では2022年に新校舎「和泉ラーニングスクエア」が誕生しました(上記写真)。
また、理工学部・農学部が学ぶ生田キャンパス(神奈川県川崎市)では2025年に教室・図書館・ラーニングcommonsなどの機能を備えた「第二中央校舎(仮称)」が誕生予定です。

就職の明治

明治大学のキャリア支援には定評があり、全国の高校の進路指導教諭が選ぶ「就職に力を入れている大学」ランキングでは14年連続1位を獲得しました(大学通信調べ)。3・4年生対象の「就職支援」とは別に、1・2年生向けの「キャリア支援」プログラムも充実。就業体験プログラムや、企業・自治体の課題に取り組むPBLプログラムなどで、早期からキャリアについての理解を深めます。就職活動の際は、グループディスカッション講座や模擬面接会をはじめとする選考対策、年間2万件を超える個別相談などにより、学生に寄り添った支援を実施。

学生寮

一人暮らしを始める学生の不安を解消するために、明治大学専用・推

薦学生寮を用意しております。

- 明治大学
グローバル・ヴィレッジ(MGV)和泉キャンパス併設の混住型国際学生寮(全216室)です。外国人留学生と日本人学生が学習スペースや交流スペースだけではなく生活空間を共にし、国際コミュニティを形成していく「学びの場」として位置付けられており、日本に居ながら留学経験を味わうことができます。
- 狛江インターナショナルハウス
明治大学が提携している明治大学生専用学生寮です。留学生も入居しており、日々の暮らしの中で国際交流を深めることができます。
- 推薦学生寮
各キャンパスに近く、通学に便利な学生寮を推薦するものです。他大学の学生も入居しており、より広い交友関係を得ることができます。

横浜市立大学

〒236-0027 神奈川県横浜市金沢区瀬戸22-2
☎045-787-2055(アドミッションセンター)



ヨコハマから世界へ

YCU教育の特徴は『英語力の強化』『留学・海外プログラムの充実』『横浜での学び』を基盤とした教養教育と専門教育です。少人数での英語教育プログラムで英語力をしっかり身に付け、さらに海外留学プログラムや海外フィールドワーク、海外インターンシップなど、国際経験の場に積極的にチャレンジできるさまざまな機会を設けています。

設置学部

- 国際教養学部
豊かな教養と高い思考力及び高い外国語の運用能力と課題解決に向

けた実践力を併せ持ち、多文化共生社会の実現や今日の様々な都市における諸問題の解決に寄与する人材を育成します。
国際教養学部
■ 国際商学部
グローバル企業に必要な経営管理能力や新事業を創造する企画立案能力など「実学」を意識した、社会に変革をもたらすグローバル・リーダーを育成します。
国際商学科

理学部

物理学、化学、生物学を基盤とし、生命現象を原子・分子・細胞・個体そ

れぞれのレベルで解明し、積極的に物質科学と生命科学に挑んでいける人材を育成します。
理学科
■ データサイエンス学部
医療・ビジネス・社会、さまざまな分野でイノベーションをおこせるデータサイエンスのスペシャリストを養成します。
データサイエンス学科
■ 医学部
常に医療・看護の原点に立ち、豊かな人間性や倫理観を重視する教育を展開しています。
医学科/看護学科

初年度納入金

79.54万円~116.3万円

地域貢献

横浜市立大学では、地域が求めている人材の育成、研究成果・知的資源の社会への還元等による地域貢献を積極的に進めています。そのため地域貢献センターを設置し、学内資源と学外ニーズのマッチングをコーディネートしています。

キャリア形成支援

キャリア支援センターでは、入学から卒業まで、自己のキャリア目標達成のための多様なプログラムを提供します。
■ キャリア形成実習(キャリアデザイン)
さまざまなテーマを設定しディスカッションやグループワークを行います。

就職・進路相談

専門のキャリア・コンサルタントが常駐しており、個別性の高いキャリア相談を行っています。
■ 国内・海外インターンシップ
インターンシップとは、自分の専攻や将来のキャリアに関連した就業体験を一定期間行なう制度です。多くの社会人と触れ合い、実際に仕事を体験することで、その職業に必要なスキルを知り、仕事への理解を深め、将来の進路を考えるきっかけになります。また、海外インターンシップでは、語学力を試し、現地の社員と交流しながらグローバル社会を体験することができます。
■ 進路・就職支援イベント
合同企業セミナー：YCU学生の採用を積極的に検討している企業に出展いただき、学内で企業説明会を実施しています。

国際交流・留学

国際化社会の到来や大学間競争が進む中、「大学の特徴をいかに前面に出していくか」が重要と考えています。実用英語力教育であるPractical English、留学や海外体験教育と、受入留学生数を増やすなど、グローバル化を見据えた教育の改善を図ります。
■ 留学・交流事業
■ 大学事業のグローバル展開

※資料請求に関しては、大学のWebサイトでご確認ください。
● <https://www.yokohama-cu.ac.jp/admissions/>

参加会場

シロ竹ウ情報フェスタ9で待ってます!

☑はオンライン参加

6月4日(火)
宜野湾会場

6月5日(水)
那覇会場



フェスタの詳細を見る▲

参加会場

シロ竹ウ情報フェスタ9で待ってます!

☑はオンライン参加

6月4日(火)
宜野湾会場

6月5日(水)
那覇会場



フェスタの詳細を見る▲

横浜国立大学

〒240-8501 横浜市保土ヶ谷区常盤台79-8
☎045-339-3121 ✉nyushi1@ynu.ac.jp



YNUの教育・研究の原点は 実践性・先進性・開放性・国際性・多様性

文明開化発祥の地であり、グローバル企業が集まる国際都市横浜、みなとみらい地区や中華街をはじめとする観光都市横浜。YNUはこの大都市横浜の中にありながら、緑豊かな落ち着いた一つのキャンパスで、人文・社会系学部と理工系学部が融合した教育を行い、グローバルとローカルな課題に対応できる人材を育成します。YNUは、これからもみなさんと一緒に多様な学生が生き生きと学ぶことができる教育拠点をめざすとともに、世界基準の教育・研究の成果を社会に発信し、より良い未来を創造していきます。

設置学部

- 教育学部
言語・文化・社会系教育コース／自然・生活系教育コース／芸術・身体・発達支援系教育コース
- 経済学部
経済学科
- 経営学部
経営学科
- 理工学部
機械・材料・海洋系学科／化学・生命系学科／数物・電子情報系学科
- 都市科学部
都市社会共生学科／建築学科／都市基盤学科／環境リスク共生学科

初年度納入金

81.78万円
(入学科を含みます)

奨学金

- 日本学生支援機構奨学金
- 地方公共団体および民間育英団体奨学金
- 修学支援基金(学内奨学金)
・YNU大澤奨学金
・YNU竹井准子記念奨学金
・新入生スタートアップ支援金
・八幡ねじ・鈴木建吾奨学金

資格

小学校教諭1種免許状/中学校教諭1種・2種免許状/高等学校教諭1種免許状/特別支援学校教諭1種免許状/特別支援学校教諭2種免許状/甲種危険物取扱者受験資格/電気主任技術者(要実務経験)/社会調査士/一級・二級・木造建築士受験資格/測量士補/技術士補

キャリアサポートルーム

就職ガイダンス、企業研究セミナー、面接対策講座、企業説明会などを行っています。キャリアサポートルームでは企業から送られてきた説明会情報や求人情報を掲示しているほか、OB・OG名簿検索、公務員関係資料・インターンシップ情報などを収集できます。また、個別の就職相談も行っています。

就職

教諭(公立学校、私立学校、特別支援学校)/凸版印刷/本田技研工業/日立製作所/LIXIL/大林組/大成建設/ソフトバンク/日本放送協会/楽天グループ/日本郵船/日本航空/セブン・イレブン・ジャパン/伊藤忠商事/三菱商事/大和証券/日本生命保険相互会社/三井住友銀行/三井不動産/アクセンチュア/博報堂/国土交通省/神奈川県庁/横浜市役所 ほか

交換留学制度

YNUでは毎年約50名が世界各国の協定校へ交換留学生として留学しています。また、交換留学以外にも様々な短期の留学プログラムも用意しています。

立教大学

〒171-8501 東京都豊島区西池袋3丁目34-1
☎03-3985-2660(入学センター) ✉admissions@rikkyo.ac.jp



自由であれ。

立教大学の学びの仕組みは、自ら考え、行動し、自由に組み立てることができる体系になっています。4年間の学生生活を導入期・形成期・完成期という3つの期間に分けて捉えて、多様な教育プログラムで一人一人の将来の目標に向けた学びをサポートしています。

設置学部

- 文学部
キリスト教学科／文学科／史学科／教育学科
- 異文化コミュニケーション学部
異文化コミュニケーション学科

- 経済学部
経済学科／経済政策学科／会計ファイナンス学科
- 経営学部
経営学科／国際経営学科
- 理学部
数学科／物理学科／化学科／生命理学科
- 社会学部
社会学科／現代文化学科／メディア社会学科
- 法学部
法学科／国際ビジネス法学科／政治学科
- 観光学部

- 観光学科／交流文化学科
- コミュニティ福祉学部
コミュニティ政策学科／福祉学科
- 現代心理学部
心理学科／映像身体学科
- スポーツウエルネス学部
スポーツウエルネス学科
- Global Liberal Arts Program (GLAP)

初年度納入金

137.45万～210.35万円
※学部・学科によって異なります。

奨学金

- 【入学前予約型】
- 「自由の学府」奨学金
- 立教大学GLAP奨学金
- 【入学後申し込み】
- 立教大学学部給与奨学金
- 立教大学大柴利信記念奨学金 など
- ※詳細は本学HPにてご確認ください。

資格取得

立教大学では正規のカリキュラムとは別に、大学内教室や、オンライン等を使用して、語学学校や各種資格学校と提携したキャリア形成支援のための有料講座を開講しています。

■主な目標資格

教員免許(国)(文科省から教員免許課程の認定を受けている学部・学科・専攻)、司書(国)、学芸員(国)、社会教育主任任用資格、日本語教員(一部学科)、社会調査士(一部学科)、初級・中級 パラスポーツ

指導員(一部学科)、レクリエーション・インストラクター(一部学科)、社会福祉士(国)(一部学科)、健康運動指導士(一部学科)、臨床心理士(一部学科)、公認心理師(国)(一部学科)、総合・国内 旅行業務取扱管理者(国)、公認会計士(国)、税理士(国) ほか

就職支援

立教大学には、各学部が提供するカリキュラムのほかに、キャリアセンターが実施する多彩なキャリア支援プログラムがあります。各種プログラムには、多くのOB・OGがさまざまな形でかかわり、学生目線に立った温かい指導を行っています。

■就職実績

国家公務員一般職、東京都教員、日本生命保険、ベネッセスタイルケア、東京都特別区、中央労働金庫、アクセンチュア、みずほフィナンシャルグループなど

オープンキャンパス

- 池袋キャンパス
8/2(金)・8/3(土)・8/5(月)
【対象学部】
8/2(金):理、社会、法、観光
8/3(土):文、異文化コミュニケーション、現代心理、GLAP
8/5(月):経済、経営、コミュニティ福祉、スポーツウエルネス
※一部プログラムのみ要予約
- 新座キャンパス
8/7(水)・8/8(木)
【対象学部】
観光、コミュニティ福祉、現代心理、スポーツウエルネス
※詳細は本学HPにてご確認ください。



参加会場

シロ竹の情情報フェスタ9で待ってます!

☑はオンライン参加

6月4日(火)
宜野湾会場

6月5日(水)
那覇会場



フェスタの詳細を見る▲

参加会場

シロ竹の情情報フェスタ9で待ってます!

☑はオンライン参加

6月4日(火)
宜野湾会場

6月5日(水)
那覇会場



フェスタの詳細を見る▲

早稲田大学

〒169-8050 東京都新宿区西早稲田1-6-1
☎03-3203-4331 ✉nyusi@list.waseda.jp



目指す未来を、創る人に。

人類が直面し、身近な日常にも存在するさまざまな「答えのない課題」。それらが解決される未来をただ待つのではなく、自らがグローバルな視点で解決へと乗り出し、より良い社会の実現に貢献する。そうした真のリーダーをWASEDAは送り出します。目指す未来を、自ら創る人になる。そのために必要な幅広い力を身につけられるWASEDAだけの教育環境があります。仲間と知恵を出し合い、挑戦する学びの先に理想を遥かに超えた自分と出会う場所。それがWASEDAだ。

設置学部

- 政治経済学部
- 法学部
- 教育学部
- 商学部
- 社会科学部
- 国際教養学部
- 文化構想学部
- 文学部
- 基幹理工学部
- 創造理工学部
- 先進理工学部
- 人間科学部
- スポーツ科学部

初年度納入金

124.8万円～188.7万円

奨学金

めざせ！都の西北奨学金
紺碧の空奨学金
大隈記念奨学金
小野梓記念奨学金
校友会給付奨学金

その他、早稲田大学が独自に設置している奨学金はおよそ150種類あり、そのすべてが返済不要の[給付]奨学金です。

早稲田の教育システム

学部ごとの主専攻に加え「基盤教育」「言語教育」「リベラルアーツ教育」の充実したプログラムをグローバルエデュケーションセンターが学部・学年を問わず全学に提供しています。学生は専門分野にかかわらず、根拠に基づき議論する力や、幅広い視野を培うことができます。レポートや論文を書く力を基礎から身につけるアカデミックライティング、少人数英語教育プログラムで話して書ける実践的な英語、データに基づいて意思決定・論証する力を身につけるデータ科学、数学を通して論理的思考力を養い、データサイエンス時代の今身につけるべき情報処理・表現力の基礎から応用まで、全ての学問に求められる必須スキルとして、そして社会に出てからも役立つアカデミックツールを、文理を問わ

ず、あらゆる学びの礎を身に付けます。

取得できる資格

※学部・学科により異なる
学校図書館司書教諭(任用)、司書、学芸員(任用)、社会福祉士(任用)、社会福祉士、小学校教諭一種、中学校一種、高等学校一種、特別支援学校教諭、第一級陸上無線技術士、測量士補、一級建築士、甲種危険物取扱者、第一級陸上無線技術士等

受験生応援サイト「DISCOVER WASEDA」

各学部・学科の紹介や模擬講義など、動画を中心とした多様なコンテンツで早稲田の学びやキャンパスライフの魅力を伝える新サイトがオープン。いつでも、どこでも「今」の早稲田を体験できます。

オープンキャンパス

【早稲田キャンパス・戸山キャンパス・西早稲田キャンパス・TWIns(先端生命医科学センター)】
8/3(土)・4(日) [9:00～16:30]
ほか、仙台・大阪・広島・福岡会場でも開催! 詳しくは本学ウェブサイトをご確認ください。



国際教養大学

〒010-1292 秋田市雄和榑川字奥楕岳
☎018-886-5931(入試室) ✉ugrad@gl.aiu.ac.jp



人を育む国際教養大学

21世紀のグローバル社会では、多様な価値観や世界観を互いに認め合い、個々の英知を集めて諸問題の解決に努めながら、ともに未来を切り拓いていく力が求められています。国際教養大学は、卓越したコミュニケーション能力と豊かな教養、そしてグローバルな専門知識を身に付けた実践力のある人材を養成し、国際社会と地域社会に貢献するため、世界標準の「教養教育」を確立し、日本から世界へ向けて発信していきます。

設置学科

- 国際教養学科
 - ◆グローバル・ビジネス領域
 - ◆グローバル・スタディーズ領域
 - ◆グローバル・コネクティビティ領域
- 2021年4月から、国際教養大学のカリキュラムが新しく変わりました。本学これまでの2課程制を1学科3領域制とし、「国際教養学科」のもと「グローバル・ビジネス領域」、「グローバル・スタディーズ領域」、「グローバル・コネクティビティ領域」として再編します。この再編によって、一層の学際的学習が可能となり、我々が直面する複雑かつ流動的な

諸問題に対処する上で必要な多角的分析力と総合的判断力が涵養され、学んだことを現実の課題発見・解決に結びつける仕組みを導入することで、応用力と実践力を備えた人材の育成が実現されます。

教育目標

独自の教学理念「国際教養(International Liberal Arts)」を掲げ、「豊かな教養」「グローバルな知識」そして「卓越した外国語の運用能力」を身に付けた、世界を舞台に活躍できる真の国際人を養成します。

初年度納入金

(秋田県内) **97.8万円**
(県外) **111.9万円**
※入学金・授業料含む

奨学金

- AIU留学時成績優秀者報奨奨学金
- AIUアンバサダー奨励金
- AIU秋田県出身学生奨学金「わか杉奨学金」
- AIU県外出身学生奨学金「修学支援奨学金」

就職

就職活動においては、確かな目標を見つけ、それに向けて努力するみなさん一人ひとりを、キャリア開発センターのスタッフがきめ細かく支援します。また、国内外の大学院への進学や高度専門職を目指すみなさんには、アカデミック・キャリア支

援センターが多岐に渡るサポートを行っています。
●多文化共生のキャンパスライフ
本学には、世界に広がる200の提携大学などからの留学生が約200人も学んでおり、キャンパスは「世界の縮図」ともいえる多文化共生空間を形成しています。授業はもちろん、寮や学生宿舎で留学生や日本人学生とともに生活したり、クラブ・サークル活動でスポーツや文化活動を楽しんだり、授業が終わった後の雑談でさえ、様々な文化を体験できる国際交流の舞台となります。



●24時間365日開館の図書館「中嶋記念図書館」
国際教養大学の図書館は、眠ること

なく、学生たちを受け入れています。「いつでも勉強できる場を提供したい。」大学のそんな思いが、この図書館には込められています。「本のコロナセウム」をテーマとした「半円」のユニークなデザインと、県特産の秋田杉をふんだんに使用し、伝統技術を生かした傘型屋根が、圧倒的な存在感を示すと同時に、美しい杉に囲まれた安らぎと落ち着きを学生たちに与えてくれます。



※資料請求に関しては、大学のウェブサイトでご確認ください。
●<https://web.aiu.ac.jp>

参加会場

シンガポ情報フェスタ9で待ってます!

☑はオンライン参加

6月4日(火)
宜野湾会場

6月5日(水)
那覇会場



フェスタの詳細を見る▲

参加会場

シンガポ情報フェスタ9で待ってます!

☑はオンライン参加

6月6日(火)
宜野湾会場

6月7日(水)
那覇会場



フェスタの詳細を見る▲

北海道医療大学



〒061-0293 北海道石狩郡当別町金沢1757
☎0120-068-222 ✉nyushi@hoku-iryu-u.ac.jp

チームで学ぶ。医療を変える。

本学は保健・医療・福祉の専門職をめざす約3,500名がともに学ぶ、北海道内最大級の医療系総合大学です。6学部9学科でチーム医療・多職種連携を学ぶ科目を多数開講。学部学科の枠を越えてこれからの医療をリードする専門職を育成します。

設置学部

- 薬学部(薬学科)
- 歯学部(歯学科)
- 看護福祉学部(看護学科/福祉マネジメント学科)
- 心理科学部(臨床心理学科)

- リハビリテーション科学部(理学療法学科/作業療法学科/言語聴覚療法学科)
- 医療技術学部(臨床検査学科)

初年度納入金

- 薬学部 **190万円**
 - 歯学部 **410万円**
 - 看護福祉学部看護学科 **150万円**
 - 看護福祉学部福祉マネジメント学科 **99万円**
 - 心理科学部 **120万円**
 - リハビリテーション科学部 **137.5万円**
 - 医療技術学部 **145万円**
- ※各学科とも、この他に委託徴収金

利用選抜(後期)

Ⅲ期：一般選抜(後期B)・共通テスト利用選抜(後期B)において選考。

- 「看護学科・福祉マネジメント学科・臨床心理学科・理学療法学科・作業療法学科・言語聴覚療法学科・臨床検査学科特待奨学生」制度(授業料減免)

Ⅰ期：一般選抜[前期(1/29・30のみ)]・共通テスト利用選抜(前期A・前期B) ※1/31は特待奨学生の選考対象外です

Ⅱ期：一般選抜(後期)・共通テスト利用選抜(後期)

※2024年度入学者選抜に関する情報です。

2025年入学者選抜に関する情報は2024年6月頃本学HPおよび学生募集要項に掲載予定です。

資格

国家試験に向けて学科別に少人数教育で徹底的にフォロー。

〈2023年新卒〉

- 薬学科 <薬剤師>89.2%(全国平均84.9%)
- 歯学科 <歯科医師>70.9%(全国平均77.3%)
- 看護学科 <看護師>100%(全国平均95.5%)
- 福祉マネジメント学科 <社会福祉士>61.1%(全国平均65.0%)
- <精神保健福祉士>76.9%(全国平均78.8%)
- <介護福祉士>100%
- <養成施設全国平均>84.3%
- 理学療法学科 <理学療法士>100%(全国平均94.9%)
- 作業療法学科 <作業療法士>94.1%(全国平均91.3%)
- 言語聴覚療法学科 <言語聴覚士>86.5%(全国平均81.6%)
- 臨床検査学科 <臨床検査技師>96.4%(全国平均89.5%)

として、別途必要。
※実習に必要な経費(交通費等は除く)もすべて授業料に含む

奨学金

- 「薬学部・歯学部特待奨学生」制度(授業料減免)

S特待：授業料を国立大学と同水準にします。

A特待：授業料の半額相当額を免除。

Ⅰ期：一般選抜[前期(1/29・30のみ)]・共通テスト利用選抜(前期A・前期B) ※1/31は特待奨学生の選考対象外です

Ⅱ期：一般選抜(後期)・共通テスト

トピックス

沖縄地区の進学相談会参加!
6/4(火) 宜野湾、6/5(水) 那覇で開催の進学相談会に参加予定! この機会に不安なことや、気になることを一緒に解決しましょう!
※中止、変更になる場合があります。最新情報や詳細はHPでご確認ください。

その他

北海道医療大学 受験生応援サイト (<https://manavi.hoku-iryu-u.ac.jp/>) 学校紹介をはじめ、オープンキャンパスなどのイベントスケジュール、専門職に関連した動画などを随時更新中! また、大学公式LINEを友だち登録をすると、最新情報がメッセージで届きます。LINEやZoomで個別相談も実施中!

シンガク図鑑
新サービス開始!

LINEでカンタン検索!

奨学金ナビ

約 **130** 校

「シンガク図鑑」に掲載中の学校の奨学金情報が検索できる!



LINE公式アカウントを登録して検索!

【登録・検索方法】

- 1 シンガク図鑑公式アカウントを友だち追加
- 2 調べたい学校名で検索するだけ!



毎年2月と6月に発行

参加会場

シンガク情報フェスタで待ってます!

6月4日(火)
宜野湾会場

6月5日(水)
那覇会場

☑はオンライン参加



フェスタの詳細を見る▲

2024
SOAI University
Open Campus



見つけ出そう、
自分だけの
未来を。



シンガポ図鑑 特別企画

相愛大学オープンキャンパス 無料体験ツアー

1泊2日 夏のオープンキャンパス

沖縄県内の高校生限定! 7月に開催される相愛大学オープンキャンパス体験ツアーに無料で招待! 将来「音楽に関わる仕事に就きたい!」「子どもの教育に携わりたい!」「管理栄養士として食に関わりたい!」など、それぞれの想いをこの機会に相愛大学のオープンキャンパスで体験して確かなものにしよう!

参加者
募集中

第2弾 7月20日^土・21日^日 | 【申込〆切】6月28日^金

※最寄りの空港からの往復航空運賃、大阪市内ホテル宿泊(朝食付)

[相愛大学で学べる学部と学科]

音楽学部 ● 音楽学科
演奏コース/音楽文化創造コース/特別演奏コース
音楽専攻科
相愛大学大学院 音楽研究科

人文学部 ● 人文学科
日本文学専攻/歴史・サブカルチャー専攻/仏教文化専攻/心理専攻/
国際コミュニケーション専攻/ビジネス・社会専攻
※3年次主専攻選択制

人間発達学部 ● 子ども教育学科
3資格・免許取得課程(保育士/幼稚園教諭/小学校教諭)
初等教育専攻/乳幼児教育専攻/子ども家庭福祉専攻/子ども総合文化専攻
※3年次主専攻選択制

人間発達学部 ● 管理栄養学科 管理栄養士養成課程

ツアー参加お問い合わせ | 株式会社 ハンズ・コム[シンガポ図鑑編集室] TEL.098-866-9288

Welcome! /





沖縄に注目している学校が満載!

台湾エリア

ひと目でわかる! 掲載大学・短大所在地マップ!

【海外】

中国



沖縄県

宮古島

西表島

石垣島

与那国島

台湾

台北市

▼掲載大学

▼請求番号	掲載ページ
9001 実践大学	B112
9002 東呉大学	B113

台中市

▼掲載大学

▼請求番号	掲載ページ
9006 東海大学	B114



台湾の大学の資料請求は**巻頭ハガキ**で!!
台湾エリアの資料請求については、データでの資料配布となります。資料をご希望の場合は巻頭ハガキにメールアドレスを正確にご記入ください。

台湾

じっせんだいがく 実践大学



〒10462 台北市中山区大直街70番
☎+886-2-2538-1111 ✉annie-wu@g2.usc.edu.tw
〒845 高雄市内門区大学路200号
☎+886-7-667-8888 ✉kazutsutsumi3179@g2.usc.edu.tw

台北と高雄の二か所にキャンパスを置く私立の総合大学、1958年設立。

■大学の特徴

- ・民生、設計、管理、商業と情報、文化と創意の5学部、33の学科、大学院は修士課程14と博士課程1。
- ・海外や実店舗での研修、インターンシップあり。
- ・All-Englishカリキュラム完備。
- ・42ヶ国提携300校への留学可能。
- ・中国語学習ゼロの方から対象3カ月中国語集中講座(30時間/週、3月~5月開講、受講料・TOCFL受験料・寮費等:TWD50,000)(高雄)
- ・希望者全員、校内の寮で応用日本語学科台湾人学生と同室(高雄)
- ・応用日本語学科日本人教員が学

習、生活方面等サポートの安心留学(高雄)

■設置学部・学科

- 国際全英語プログラム(台北) 国際ビジネス学科 等
- 管理学部(台北) 国際経営貿易学科、企業管理学科、財務金融学科、応用外語学科、情報科学管理学科 等
- 設計学部(台北) メディアコミュニケーション学科、ファッションデザイン学科 等
- 民生学部(台北) 飲食管理学科、食品栄養保健生物科学学科 等



〔台北キャンパス〕

■ビジネス&

- インフォメーション学部(高雄) 財務管理学科、国際企業管理学科、会計税務学科、情報管理学科、情報シミュレーションデザイン学科、情報科学コミュニケーション学科、学士号課程コンピュータアニメーション学科 等
- 文化と創意学部(高雄) 観光管理学科、応用日本語学科、レジャー産業管理学科、ファッションデザイン学科、ファッションデザイン経営学科



〔高雄キャンパス〕

学費(2024年4月換)
約45.2万円~71.2万円

奨学金

- グローバル教育奨学金 一年生:50%の授業料免除/一学期 ※全ての留学生在が対象
- 二年生:30%の授業料免除/一学期
- 三年生:20%の授業料免除/一学期 ※成績上位者に限る

□成績優秀者奨学金

- 一年生:50%の授業料免除/一学期
 - 二年生:30%の授業料免除/一学期
 - 三年生:授業料免除/一学期
- 【入学申請期間】
2024年度秋入学
2024年2月19日~7月10日
2024年度春入学
2024年10月14日~11月11日

■就職実績

- 雲雲科学技術会社 職員
- 豊島株式会社 職員
- 金車グループ 地方マネージャー



〔高雄キャンパス〕



〔高雄キャンパス〕

参加会場

シンガポ情報フェスタで待ってます!

☑はオンライン参加

6月4日(火)
宜野湾会場

6月5日(水)
那覇会場



フェスタの詳細を見る▲

【大学・短大】

沖縄

九州

中国

関西

中部

関東

東北

北海道

台湾

台湾

東海大学



〒407224 台中市西屯区台湾大道四段1727号
☎886-4-23590121 #28513, 28512 (国際事務所) ✉oir@thu.edu.tw (国際事務所)

一般教養から世界に通用する専門知識まで 学ぶことが出来る私立総合大学

1955年に創設された台湾第一号の幼稚園から博士課程まで備えた私立総合大学である。タイムズ・ハイアー・エデュケーション (UK) はタイムズ・ハイアー・エデュケーション (UK) 「2023年世界大学影響ランキング」東海大学は世界で101~200位にランクされ、台湾の非医科大学の中で4年連続で1位、全体では3位にランクインされた。

設置学部

■ 文学部

中国文学学科 / 外国文学学科 (英語) / 歴史学科 / 哲学学科 / 日本語文化学科 / 華語教学国際修士

号プログラム

■ 理学部

応用物理学 / 化学学科 / 生命科学 / 応用数学 / International Ph.D Program in Biomedical and Materials Science (英語)

■ 工学部

化学工学 / 材料工学 / 工業工学 / 経営情報 / 環境科学 / 工学 / デジタルイノベーション / 号プログラム

■ 管理学部

企業管理 / 国際経営・貿易 / 財務金融 / 会計 / 統

計学科 / 情報管理 / 国際企業管理 / 修士課程 (GMPA) (英語)

■ 社会科学学部

経済 / 政治 / 政治理論 / 国際関係 / 行政 / 政策 / 社会学 / ソーシャルワーク / 教育学研究 (大学院)

■ 農学部

畜産 / バイオ / ロジック / 食品 / ホスピタリティ / 高齢者健康 / スポーツ / レジャー / 号プログラム

■ クリエイティブデザイン・芸術学部

建築 / 工業デザイン / 景観デザイン / 美術 / 音楽

つづく

つづき

学科 / パフォーマンスアート・創作 / 修士号プログラム

■ 法学部

法律学科

■ 国際学部 (英語)

国際経営管理 / 学士プログラム (IBA) / サステナビリティ / テクノロジー・管理 / 学士プログラム / 留学生共通 / プログラム

学費 (2022年12月換算)

約50万円

入学学金不要。授業料は学科により1学期約25万円~約33万円 (1年は2学期)

奨学金

第一種: 1年目 約43.3万円
第二種: 1年目 約26万円
第三種: 1年目 約8.7万円
※奨学金は年に一度審査があり、毎年申請する必要がある。
※奨学金を獲得した場合、前後学

期の2回の費用明細から奨学金を差し引くものとする。

学生宿舎

留学生は学生宿舎が利用でき、寮は4人部屋で1学期約3.8万円~約5.5万円 (部屋内にシャワーなし)。

★お勧めする3つの理由★

台湾の軽井沢・都会のオアシス

133ヘクタールもの敷地からなる公園のような美しいキャンパスが有名で、学生一人あたりの生活・学習空間の広さは台湾一。校内には、中部地域で最大の実習用牧場を完備し、そこで生産される牛乳が台湾全土で有名。とくに台湾中部の地理的なシンボルとなっている教会堂、伝統と現代の風格を有するそれぞれの学部建物は誇り。台中市の中心部に位置するキャンパスで、市内バス移動は10キロ圏内なら無料。

国際化教育×留学生支援

320校以上の姉妹校と40カ国からの留学生により、国際な環境が整っている。「留学生交流会」・「新入生の中国語無料課程」・「サッカー部」を主とし、生活のサポートや文化交流の機会を多く提供し、海外でのインターンシップも可能。新入生奨学金は、1学年あたり最大10万台湾ドルになる可能性がある。日本人の留学生は72人ほど在籍し、人気の学科は企業管理、国際貿易、政治学 (国際関係) / 社会学である。

英語を学べる管理学部がAACSB認証を獲得

管理学部は、AACSB認証 (世界トップ5%の管理学部) を獲得し、近年、「Global Elite Program」が部門を超えて設立され、専門コースは英語で教えられる。学生は「2+2」と「3+2」のダブルディグリーを同時に勉強し、時間と高い留学費用の節約が可能。

台湾

東呉大学

大学サイト



動画



〒111002 台北市士林區臨溪路70號 (外雙溪校區) ☎+886-2-2881-9471
〒100006 台北市中正區貴陽街一段56號 (城中校區) ☎+886-2-2311-1531
✉icae@scu.edu.tw

台湾留学によってアジアを概観し、台北に 位置する東呉大学で自分を最大限に高める

歴史ある名門私立大学で、台北の故宮博物院および西門町の近くにキャンパスがあります。台湾唯一のビッグデータマネジメント学部を有し、産学連携によって学生の実践スキルを育てています。

設置学部

■ 人文社会学部

中国文化 / 歴史 / 哲学 / 政治 / 社会学 / 社会福祉 / 音楽

■ 外国語学部

英語 / 日本語 / ドイツ / 文化 / グローバル / 教養 / プログラム

■ 理学部

数学 / 物理 / 化学 / 微生物 / 心理学

■ 法学部

法律学科

■ 商学部

経済 / 会計 / 企業管理 / 国際経営 / 貿易 / 財務 / 工程 / 精算 / ビッグデータマネジメント / データサイエンス

学費 (2024年4月換算)

約46万~54万円/年

(入学金不要)

寮

2~8人房
約9万~49万円/年 (一学年総額)



□ お勧め

- ① 便利なアクセス、高いセキュリティのキャンパス
- ② 外国語での勉強を支える万全のサポート
- ③ 勉学に最適な学習環境、リーズナブルな学費
- ④ ランキングでの高い評価、クリエイティブとイノベーションの併行

- ⑤ 産学連携への積極的な取り組み、企業からの高評価
- ⑥ 東呉GPIS (グローバル教養プログラム)、外国人向けの2+2システムの正規留学コース。一・二年次は中国語と教養課程の学習を、三・四年次はもう一つの学問領域の勉強へ。アカデミック・チャイニーズの能力を培う。インターネットによる学習支援を導入し、自立学習の能力を高める情報と知識を整合し、コミュニケーションに長けた学際的に学ぶ能力を育てる。(2022年秋学期から)

留学生への支援

【生活相談】

- ・担任教師制度
- ・外国人学生のための相談機関設置

奨学金

- ① 各学科・課程毎に入学時の成績最優秀者、及び学校優先入学者に奨学金を給付。「東呉大学学部優秀学生奨学金」・外国人留学生入学奨学金
- ② 毎学期クラスの成績上位3名に手続きなしで奨学金を給付。
- ③ 成績優秀者、家庭の経済状況によって必要と見なされた学生は奨学金を申請できる。「東呉大学優秀外国人学生寄付型奨学金」

- ・医療・保険・法律などの生活相談
- 【特設授業】
- ・特設国文 (中国語) 授業
- ・英語で行われる各学科の専門科目
- 【言語交換】
- ・LanguageCornerで各国の学生と言語交換が可能
- ・外国語学部の学生との言語交換
- 【バイトの紹介】
- ・労働許可書の申請支援
- ・学内アルバイトの紹介
- ・学外アルバイトの紹介
- 【留学生イベント】
- ・文芸・スポーツ・音楽・ダンスなど様々なサークル
- ・留学生向けの新入生歓迎イベント
- ・留学生向けの卒業生イベント
- ・留学生向けの年末年始パーティー
- ・文化体験活動・修学旅行
- ・企業説明会・求職情報の提供

参加会場

シンガポ情報フェスタで待ってます!

☑はオンライン参加

6月4日(火)
宜野湾会場

6月5日(水)
那覇会場



フェスタの詳細を見る▲

参加会場

シンガポ情報フェスタで待ってます!

☑はオンライン参加

6月4日(火)
宜野湾会場

6月5日(水)
那覇会場



フェスタの詳細を見る▲



沖縄に注目している学校が満載!

専門学校

ひと目でわかる! 掲載専門学校・養成学校所在地マップ!

【沖縄／九州／中四国エリア】

- 沖縄エリア
- 九州エリア
- 中四国エリア
- 関西エリア
- 中部エリア
- 関東エリア
- 東北エリア
- 北海道エリア

沖縄/九州
中四国エリア



福岡県

- ▼請求番号 掲載ページ
- 1143 キャリナリー福岡ホテル・ウェディング&製菓調理専門学校 B136
 - 1130 福岡医健・スポーツ専門学校 B136

広島県

- ▼請求番号 掲載ページ
- 2110 広島会計学院ビジネス専門学校 B139
 - 2111 広島外語専門学校 B139
 - 2112 広島コンピュータ専門学校 B140
 - 2113 広島情報ビジネス専門学校 B140
 - 2102 広島酔心調理製菓専門学校 B138
 - 2115 広島美容専門学校 B139

香川県

- ▼請求番号 掲載ページ
- 2120 穴吹医療大学校 B137
 - 2121 穴吹パティシエ福祉カレッジ B137
 - 2122 穴吹リハビリテーションカレッジ B137

沖縄県

- ▼請求番号 掲載ページ
- 0101 ITカレッジ沖縄 B119
 - 0163 沖縄こども専門学校 B121
 - 0119 沖縄歯科衛生士学校 B127
 - 0118 沖縄中央学園 B125
 - 0151 沖縄統合医療学院 B128
 - 0152 沖縄ビジネス外語学院 B120
 - 0165 沖縄ビューティー&ブライダル専門学校 B123
 - 0135 沖縄ブライダルモード学園 B126
- ▼請求番号 掲載ページ
- 0164 沖縄みらいAI&IT専門学校 B122
 - 0166 沖縄リゾート&スポーツ専門学校 B124
 - 0124 サイ・テク・カレッジ美浜 B129
 - 0125 サイ・テク・カレッジ那覇 B130
 - 0131 尚学院国際ビジネスアカデミー B131
 - 0112 中部美容専門学校 B132
 - 0114 日経ビジネス B133

鹿児島県

- ▼請求番号 掲載ページ
- 1164 奄美看護福祉専門学校 B135

興味のある学校は
ガンガン資料請求
してみよう!

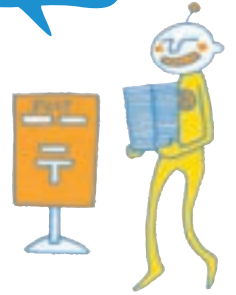

沖縄





沖縄に注目している学校が満載!

専門学校

ひと目でわかる! 掲載専門学校・養成学校所在地マップ!

【関西／中部／関東／東北エリア】

大阪府

▼請求番号 掲載ページ
4156 グラムール美容専門学校—B141

奈良県

▼請求番号 掲載ページ
4104 ハートランド
しぎさん看護専門学校—B142

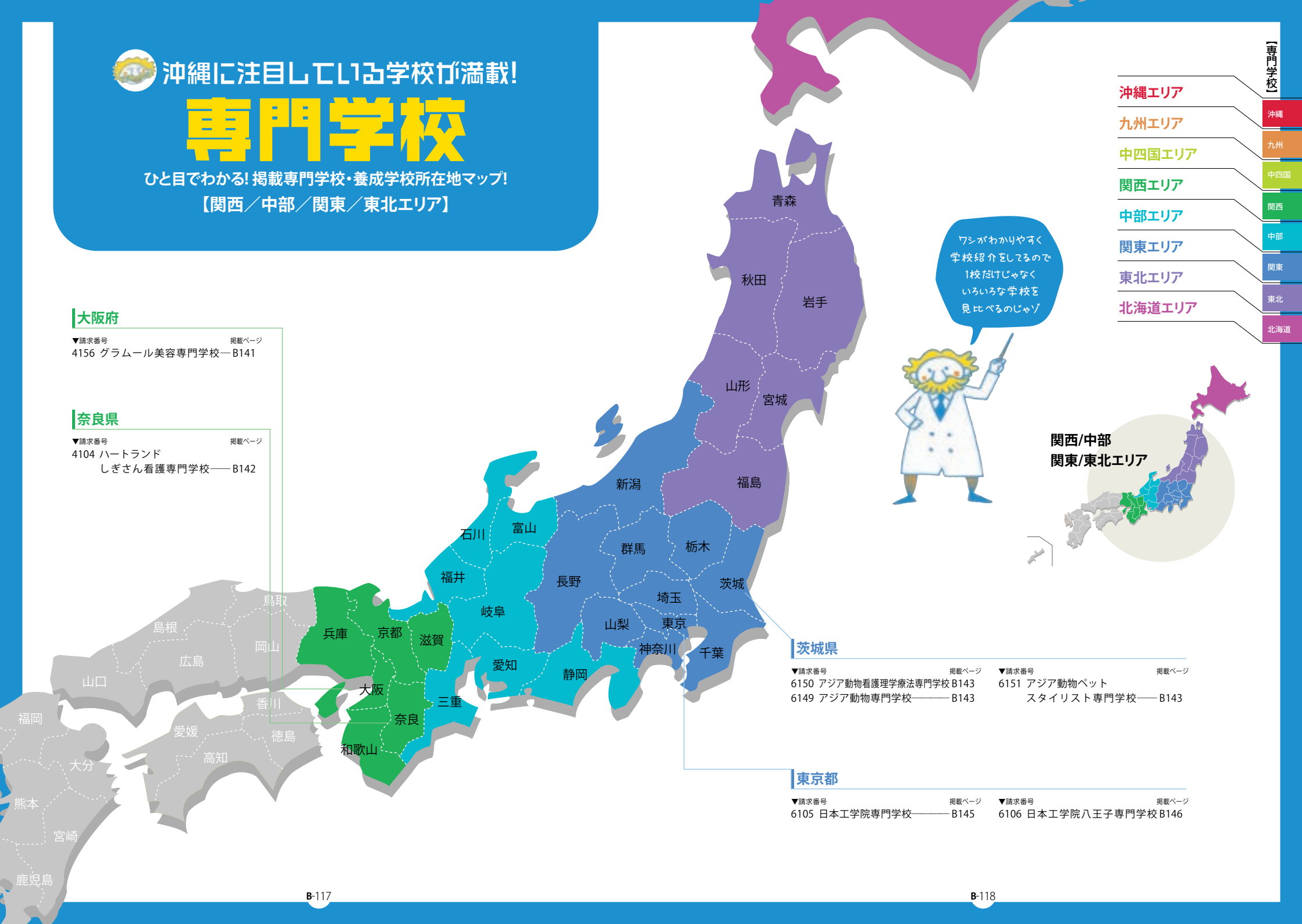

【専門学校】

沖縄エリア

沖縄

九州エリア

九州

中四国エリア

中四国

関西エリア

関西

中部エリア

中部

関東エリア

関東

東北エリア

東北

北海道エリア

北海道

関西/中部
関東/東北エリア

茨城県

▼請求番号 掲載ページ ▼請求番号 掲載ページ
6150 アジア動物看護理学療法専門学校 B143 6151 アジア動物ペット
6149 アジア動物専門学校—B143 スタイリスト専門学校—B143

東京都

▼請求番号 掲載ページ ▼請求番号 掲載ページ
6105 日本工学院専門学校—B145 6106 日本工学院八王子専門学校 B146

専門学校 ITカレッジ沖縄

〒900-0022 沖縄県那覇市樋川1-1-77
☎0120-100-192 ✉pr@it-college.ac.jp



ゲーム・セキュリティ・システム開発を学ぼう!

設置学科

- ITスペシャリスト科
 - 情報セキュリティコース(2年課程)
 - 情報工学コース(3年課程)
- ゲームクリエイター科(2年課程)

初年度納入金

- 入学金 **10万円** (全学科共通)
- 授業料
- ITスペシャリスト科 **85万円**
- ゲームクリエイター科 **85万円**
- ※教材費等は別途
- ※ノートパソコン購入費は別途

学費免除制度

- 皆出席者免除(20万円)
- 成績優秀者免除(10万円)
- IT資格所有者免除(最大10万円)
- 親族入学(5万円)
- 再進学支援(毎年5万円)
- 沖縄県内離島地区免除(5万円)
- 沖縄県外在住者免除(5万円)

奨学金

- 日本学生支援機構奨学金
- 高等教育の修学支援制度対象校

資格・検定

- CompTIA IT Fundamentals・Comp

TIA Cloud Essentials+・Linux技術者認定試験・SEA/J情報セキュリティ技術認定試験・Oracle認定Javaプログラマ・Java™プログラミング能力認定試験・com Master・CGクリエイター検定・Unity検定・ビジネス能力検定ジョブパス など

卒業後の進路

学生一人ひとりに合わせた「オーダーメイド就職」で、カウンセリングをもとに希望職種や適性を確認し、一人ひとりに合わせた就職指導計画をたて、職員一丸となってサポートします!

専門学校 沖縄ビジネス外語学院

〒900-0015 沖縄県那覇市久茂地1-2-20 OTV国和プラザ7F
☎098-863-3060 ✉pr@gaigo.biz



「英語がキャリアになる専門学校」

設置学科

- エアライン総合コース(2年課程)
- 国際観光ビジネスコース(2年課程)
- ビジネス英語コース(2年課程)
- 通訳翻訳コース(2年課程)

初年度納入金

- 入学金 **10万円** (全コース共通)
- 授業料 **83万円** (全コース共通)
- ※教材費等は別途
- ※研修や留学の費用は参加者のみ

学費免除制度

- 皆出席者免除(20万円)
- 成績優秀者免除(10万円)

- 英検・ビジネス系資格免除(最大10万円)
- 親族入学(5万円)
- 再進学支援(毎年5万円)
- 沖縄県内離島地区免除(5万円)
- 沖縄県外在住者免除(5万円)

奨学金

- 日本学生支援機構奨学金
- 高等教育の修学支援制度対象校

資格・検定

- TOEIC・英検・IELTS・秘書検定・サービスマン検定・Word文書処理技能認定試験・Excel®表計算処理技能認定試験・ビジネス文書検定・観光英語検定・中国語検定・ハンゲル能力検定試験・ほんやく検定・翻訳実務

検定・普通救命講習 など
研修・留学
 研修(韓国・フィリピン・エアライン)
 留学は自分で国や期間を選べる!
 毎月行う留学カウンセリングでプランを計画していきます。

卒業後の進路

- 就職:スカイマーク・ANA沖縄空港・JALスカイエアポート沖縄・エアエキスプレス・ヒルトン沖縄瀬底リゾート・ダブルツリーbyヒルトン那覇首里城・四季リゾート など
- 大学編入:沖縄国際大学・名城大学・沖縄キリスト教学院大学・桜美林大学 など

アイカレの特長

ゼロから学べる

アイカレは全学科、学生一人一人にノートPCを配布しPCをお持ちでない方も安心。更に、最初はPCの基礎操作の講義もあるので初心者でも安心です。

「わかる」より「できる」

アイカレはノートPCを使う実習が授業よりも多く、「知識として知っている」よりも「実践にできる」ようになるカリキュラムです。

オリジナルの講義

IT業界でも最先端のカリキュラムや、ゲーム業界のプロと連携したオリジナルの講義を行っています。詳しくはオープンキャンパスで!

なりたい「ジブン」で選ぶ!学科・コース

目指せソフトウェアエンジニア!
ITスペシャリスト科
情報セキュリティコース

プロのスキルを身につけよう!
ITスペシャリスト科
情報工学コース

ゲーム制作の全てを学んで身に付ける!
ゲームクリエイター科

Gaigoなら「語学×〇〇」で将来の選択肢が広がる

語学×エアライン	語学×観光・ホテル	語学×ビジネス	語学×コミュニケーション
航空業界に就職したい!	観光業界で活躍したい!	英語を活かして働きたい!	たくさんのお客さんと話したい!
エアライン総合コース	国際観光ビジネスコース	ビジネス英語コース	通訳翻訳コース

(2025年度新設コース)

「大学編入」という選択肢

専門学校は就職する事だけが通途ではありません。Gaigo在籍の2年間で実務的な英語を身につけた上で、希望の大学の3年次または2年次に編入することができます。(大学編入は全コースで利用することができます)

Gaigoから大学編入するメリット

- ▶ 01 試験科目が少ない
- ▶ 02 入るより経済的負担が少ない
- ▶ 03 大学ですぐに専門科目を学べる

参加会場

シンガワ情報フェスタで待ってます!

☑はオンライン参加

6月4日(火) 宜野湾会場

6月5日(水) 那覇会場



フェスタの詳細を見る▲

参加会場

シンガワ情報フェスタで待ってます!

☑はオンライン参加

6月4日(火) 宜野湾会場

6月5日(水) 那覇会場



フェスタの詳細を見る▲

沖縄こども専門学校



〒900-0012 沖縄県那覇市泊1丁目38-1
☎0120-941-902

那覇市泊の保育士・幼稚園教諭の専門学校！

本校は保育士・幼稚園教諭を目指す専門学校で、実際の保育現場で保育士や幼稚園の先生として働いていたプロの先生による指導のもと、少人数制の授業の中で1人ひとりを一から丁寧に指導するのが特徴です。資格取得や就職活動へのサポートも万全で、保育現場で即戦力となる人材を育成します。

自分の好きな専門コースを4つの中から選んでじっくり学ぶ！強みを持った保育者になれる。
■保育科
(保育士・幼稚園教諭コース／保育士コース)
夢への最短コース！即戦力を身につけて2年間で保育の現場へ。

初年度納入金
こども総合学科 **90万円**
保育科 **90万円**
※分納も可能です。
※詳細は本校までご連絡下さい。



設置学科

■こども総合学科
(こども心理コース／病児保育コース／こどもスポーツ・ダンスコース／こども音楽コース)



奨学金

- 三幸学園特待生制度
- 三幸学園初期費用軽減&学費分割制度
- 三幸学園給付奨学金&学費納入制度
- ひとり暮らし奨学生制度
- 日本学生支援機構奨学金制度
- 国の教育ローン
- 提携教育ローン

資格

■保育士と幼稚園教諭の資格をダブル取得可能
保育士と幼稚園教諭の資格をダブル取得できるので、就職の幅が広がります。また、近年増えている保育園と幼稚園が一緒になった「認定こども園」では、保育士と幼稚園教諭の両方の資格を持っていることがのぞましいとされています。本校であれば、こども園での就職もでき、社会のニーズに合った保育者になることができます。
■短大卒業の学位が得られる！
小田原短期大学と教育連携をして

いるため、本校卒業と同時に短大卒の学位も得られます。その他にも現場で役立つ資格が取れるので、即戦力として活躍できます。
■めざすライセンス！取得可能な資格一覧
保育士資格(国家資格)／幼稚園教諭二種免許状／社会福祉主事任用資格／こども運動指導者検定1〜2級／子どもの保健検定／パソコン技能検定準1〜3級 など

就職

■就職実績
毎年、高い就職率を維持することも専門学校。就職率や求人数、主な就職先をご紹介します。
★就職決定率→97.2%!
※2023年3月本校卒業生実績
★豊富な中から選べる求人件数→7,265件!
※2023年3月
三幸学園こども校実績
★就職先一覧
【保育園】長田保育園/あゆみ保

園/ときわ保育園/あらた保育園/くりのみ保育園/むつみ保育園/ゆい保育園/さくら保育園/松田保育園/具志頭保育園/めぐみ保育園/みらいじゅごん保育園/めぐみの森保育園/西川保育園/つぼみ保育園/おごと保育園/つばかわ保育園
【幼稚園・認定こども園】古蔵こども園/ゆたか認定こども園/勢理客こども園/愛音こわんこども園/海青こども園/にじの色こども園/銘苅こども園/新島こども園/幼保連携型認定こども園美ら夢/たばる愛児こども園/港川こども園/津嘉山幼稚園 他多数

校舎内に保育園を併設

校舎内に沖縄こども保育園を併設しています。保育現場の現状をリアルタイムで把握し、専門学校のカリキュラムに取り入れているので、実践力を身につけた保育者を育成することができます。

沖縄みらい AI&IT専門学校



2024年4月開校
〒900-0012 沖縄県那覇市泊2-6-8
☎0120-007-647 ✉info-okinawa-ai@sanko.ac.jp



AI・ITでみらいをおもしろく

沖縄みらいAI&IT専門学校では、AI・ITを通じて人に感謝され、持続可能な社会に貢献できるプログラマー・CGクリエイター・WEBクリエイターを育成します。

- ・AIプログラミングコース
AI技術のスペシャリストを目指す！JavaやAI基礎技術(Python)を習得し、システムエンジニアやプログラマーを目指します。
- ・CGクリエイターコース
AI技術で新たな未来を創造する！JavaやCG・ゲーム制作の基礎を習得し、CG・ゲームクリエイターを目指します。
- WEBクリエイター科
HPの制作やWEBアプリケーション開発を専門的に学べる学科です。1年次にWEBやITに関する知識とスキルを習得し、2年次には実際にHP

制作やWEBアプリケーション開発を行います。

設置学科

■AIプログラミング&CGクリエイター科
PCやIT初心者でもプログラミングの基礎からじっくり学べるので安心です。1年次にAI・ITに関する幅広い知識とスキルを取得し、2年次には自分の好きを伸ばせるコースを選択します。

初年度納入金

105万円

奨学金

- 三幸学園特待生制度
- チャレンジ特待生制度
- 三幸学園初期費用軽減&学費分割制度
- 三幸学園給付奨学金&学費納入制度
- 日本学生支援機構奨学金
- 国の教育ローン
- 提携教育ローン

資格取得

AWS認定資格など実践的な資格を取得することで、自身の証明になるだけでなく、「資格手当制度」等を導入している企業もことから就職後にも役立ちます。



資格サポート

ITパスポートや基本情報技術者試験などの国家資格取得も目指していきます。基本情報技術者試験対策講座を実施予定。この講座を受講し修了試験に合格した方は、国家

資格「基本情報技術者試験」の科目A試験が免除されます。※申請中

充実した就職サポート制度



一人の生徒に対し、クラス担当と希望する企業や職種を専門的に担当する先生の2人が、就職活動をサポートします。

ITの最新トレンドが学べる実践重視のカリキュラム

プロのエンジニア研修を手掛ける東京ITスクール様との教育連携により、現場で即戦力として求められ

る実践的な知識やスキルをカリキュラムに組み込んでいます。

施設完備

2024年4月開校だからピカピカの新しい校舎でキャンパスライフを送ることができます。AI・ITを学ぶためにつくられたおしゃれでユニークなデザインの校舎で授業を受けることで感性も磨かれます。



参加会場 シンガワ情報フェスタ9で待ってます!
☎はオンライン参加

6月4日(火)
宜野湾会場

6月5日(水)
那覇会場



フェスタの詳細を見る▲

参加会場 シンガワ情報フェスタ9で待ってます!
☎はオンライン参加

6月4日(火)
宜野湾会場

6月5日(水)
那覇会場



フェスタの詳細を見る▲

那覇市

沖縄ビューティー&ブライダル専門学校



※2024年4月より沖縄ビューティーアート専門学校から校名変更

〒900-0011 沖縄県那覇市上之屋1-3-13
☎098-851-3166 ✉info-okinawa-beauty@sanko.ac.jp

「ありがとう」と言われる美容・ブライダルのプロになる。

〈沖縄ビューティー&ブライダル専門学校〉美容・メイク・エステ・ネイル・ブライダルなど美容を幅広く学ぶことができます! 沖縄ビューティー&ブライダル専門学校は、美容師国家資格合格者数全国No.1 (第47回美容師国家試験三幸学園ビューティー校実績) ★自分にあったコースを選び、プロの先生がいつでもそばにいる環境で憧れの美容を学べる。ヘアメイク科は2年間で美容師国家資格を取得し、実践的なヘアメイクをマスター。映画・テレビCM・舞台・雑誌で活躍するヘアメイクアーティストをめざせます!

設置学科

■美容科

ヘアスタイリストコース/ネイル&アイラッシュコース
2つのコースから選んでヘア・ネイル・アイラッシュの技術と知識を持つオンリーワンの美容師へ。

■ヘアメイク科

2年間で美容師国家資格を取得し、実践的なヘアメイクをマスター。

■トータルビューティ科

メイクアップコース/エステティックコース (女子のみ) / ネイルアートコース

美容を幅広く学んで基礎づくり。知識を得てからコース選択で希望の分野へ。

■ブライダルプロデュース科

ウェディングプランナーコース/ブライダルヘアメイク&ドレスコース (女子のみ)
新郎新婦様の幅広い要望に応えられるようにブライダルを総合的に学びます。

■美容師免許取得コース

トータルビューティ科・ブライダルプロデュース科で学びながら美容師国家資格の取得を目指せます。

資格

■美容師国家資格

■ ABEまつ毛エクステンション Assistant director
■ City&Guilds 国際美容技能資格Module.2

■AEA上級認定エステティシャン

■ AJESTHE認定上級エステティシャン

■トータルメイクアップ検定

ベーシック・アドヴァンス

■日本化粧品検定1~2級

■ JNECネイリスト技能検定試験

■ JNAジェルネイル技能検定試験

■パーソナルカラー

コーディネイト検定ベーシック

■きもの着付2~3級

■ブライダルコーディネート技能検定

■ドレススタイリスト検定

就職

全国的なネットワークで心強い就職をサポート! 担任の先生、就職担当の先生のW

フォローアップで2023年3月本校卒業生就職率100%。地元での就職もあこがれの地での就職も叶えます。たくさん卒業生が日本全国で活躍しているから業界との繋がりも強く、高い実績を評価されています。

その他

最大のイベント、ビューティショーは、2年生が中心となってこれまで学んだ技術とセンス、想像力の全てを注ぎ込む大舞台。ヘア、メイク、ネイルはもとより、衣裳、脚本、振り付けなど、全てを学生自身がトータルプロデュースする美の集大成。全員が一丸となって作り上げる舞台は、心ふるわす感動のドラマに満ちています。

オープンキャンパス

6/2・8・9・15・22・29 / 7/6・7・13・15・20・21・28

〈8月以降も随時開催。詳細はHPにて〉上記以外にも学校見学会受付中

大学短大

専門学校

【専門学校】

沖縄

九州

中四国

関西

中部

関東

東北

北海道

那覇市

沖縄リゾート&スポーツ専門学校



〒900-0011 沖縄県那覇市上之屋1-3-13 (オープンキャンパス・入試開催場所)
〒900-0012 沖縄県那覇市泊2-6-8 ☎0120-007-647

大好きなスポーツと、ずっと。

本学はスポーツトレーナー、スポーツインストラクター、ダイビングインストラクター、グラウンドスタッフ、観光ガイドスタッフなどの育成を行う専門学校です。実践的な教育をモットーに実際に体を動かして体験したり、指導方法を考えて実践するカリキュラムを中心に学び、現場ですぐに役立つ知識・技術を身につけます。

設置学科

■スポーツトレーナー科

(パーソナルトレーナーコース)
最高のパフォーマンスを引き出す確かなトレーニング技術・指導力を身につけます。

(メディカルトレーナーコース)
ボディケアの知識をもつトレーナーに1不調を抱えた人をサポートし、ベストなパフォーマンスを引き出します。(栄養トレーナーコース)
運動と食事の深い関わりを学び、アスリートから一般の方まで広くサポートができるトレーナーを目指します。(フィジカルトレーナーコース)
トレーニングからコンディショニングの管理まで幅広くマスターし、スポーツチーム・選手のトレーナーを目指します。
■スポーツ&アクティビティ科 (スポーツインストラクターコース)

フィットネスクラブや総合型スポーツクラブのインストラクターを目指します。(スポーツビジネスコース)
大好きなスポーツをフィールドに活躍するショップ販売員、チームスタッフを目指します。
■リゾート観光・ホテルエアライン科 (ホテル&エアラインコース)
国内・国外のお客様の快適な旅をサポートするプロフェッショナルとしての接客力を身につけます。(ダイビング・アウトドア観光コース)
ダイビングやアウトドアの楽しさと感動を安全に伝えるための知識や技術を身につけます。

初年度納入金

■スポーツトレーナー科
スポーツ&アクティビティ科
98万円
■リゾート観光・ホテルエアライン科
85万円
※教材実習費及び教科書代、ウェア代、実習費、検定受験料などが別途必要です。

奨学金

■三幸学園初期費用軽減&学費分割制度
■三幸学園給付奨学金&学費納入制度
■日本学生支援機構奨学金制度
■ひとり暮らし奨学生制度
■国の教育ローン
■提携教育ローン

資格

健康運動実践指導者、JATI認定トレーニング指導者、中学校教諭一種(二種)免許状(保健体育)、高等学

校教諭一種免許状(保健体育)、フィットネスクラブ・マネジメント技能検定3級(国家資格)、PHI Pilates Basic Exercise Instructor、スポーツリゾート観光・ホテルエアライン科
栄養実践アドバイザー、IHTA認定リラクゼーションセラピスト検定2級、ストレッチングトレーナーパートナー、国内旅行業務取扱管理者(国家資格)、潜水士(国家資格)、PADI EFRI、PADI OWSI 他

就職

●スポーツ業界と強いパイプ!
全国10都市に姉妹校を持っており、日本全国のスポーツチームやスポーツ・観光業界とのつながりが強いのが特徴です。毎年多数の卒業生をスポーツ業界に送り出しています。
●第一線で活躍するプロ講師陣
プロチームでトレーナーをしている先生や、大手フィットネスクラブで活躍中の現役インストラクターの先生がいますので、現場の生の声が聞け

たり、直接指導を受けられます。
●充実した就職サポート制度で、就職決定率96.3%!
(2023年3月本校卒業生実績)
クラス担任と、生徒が希望する業種を専門的に担当する教員がタッグを組み、就職活動をサポートします。面接の指導から履歴書の添削まで細やかにサポートします。
●全国どこでも就職可能!
求人情報が全国規模で手に入るため、他の地域に就職希望の学生も、就職担当教員を中心に全面サポートします。

オープンキャンパス

6/2(日)、8(土)、9(日)、15(土)、22(土)、29(土)
7/6(土)、7(日)、13(土)、15(月・祝)、20(土)、21(日)、28(日)
8/3(土)、4(日)、5(月)、10(土)、11(日)、17(土)、18(日)、25(日)
上記以外にも平日にminiオープンキャンパス受付中

【専門学校】

沖縄

九州

中四国

関西

中部

関東

東北

北海道

参加会場

シロガタ情報フェスタ9で待ってます!
☎はオンライン参加

6月4日(火) 宜野湾会場

6月5日(水) 那覇会場



フェスタの詳細を見る▲

参加会場

シロガタ情報フェスタ9で待ってます!
☎はオンライン参加

6月4日(火) 宜野湾会場

6月5日(水) 那覇会場



フェスタの詳細を見る▲

専門学校 沖縄中央学園



〒904-0102 沖縄県中頭郡北谷町伊平2丁目4番5号
☎0800-200-0412 ✉navi@ocg.ac.jp

**保育・医療ビジネスの即戦力を排出します！
国が指定する授業料減免制度認定校です！**

創立70周年を迎える沖縄中央学園では7800名以上の卒業生を排出しており世代を越えて100組以上の親族入學で選ばれるほど信頼の歴史があります！現場の声に耳を傾け、学科をリニューアルし、一人ひとりのやりたい夢をしっかりと叶えていきます！国が指定する授業料減免認定校だから、安心して楽しく学べます。

『ズスマイルプロジェクト』で卒業までに50箇所の園との繋がりができており1000名を超える子ども達と触れ合い、なりたい先生像が分かってから就職するので安心です。また、全学生が60時間以上のボランティア活動を通して福祉の心を育てます。

■ **こども学ぶ科** [夜間部]
(夜間部/男女/3年制) 働きながら子どもたちの先生になりたい！そんな夢を叶える週3日夜に学ぶコース。効率的なカリキュラムで、無理のない学費設定を実現。仕事、生活、学業の両立を支えます。

設置学科

■ **こども保育科**
(昼間部/男女/3年制) 国家資格W取得(保育士・幼稚園教諭)はもちろん、オリジナルカリキュラムの『キッ

■ **メンタルオフィスビジネス科**
(昼間部/男女/2年制) 医療事務を中心に、心理学的側面からコミュニケーション力を伸ばし、おもてなしの気持ちあふれるビジネスパーソンを育てます。通常短大卒業以上の取得条件である図書司書を短大併修だからこそ実現できた県内唯一の学科です。

初年度納入金 68万円～96万円

※入学金・補助活動費等 近畿大学九州短大併修費含む
※その他の諸経費別途必要です。



奨学金・特典

- 特待生入学制度 / 最大30万円
- 推薦入学生費減免制度 / 最大10万円
- 日本学生支援機構(給付型・貸与型) / 授業料減免制度認定校
- ファミリー優遇制度 / 5万円
- 同窓会奨学金制度 / 最大10万円
- 毎月定額制度・ゆとり納入制度
- ひとり親世帯向け制度
- 国の教育ローン・金融公庫融資

資格

<各学科で取得できる資格>
保育士資格 / 幼稚園教諭二種免許状 / 社会福祉主事任用資格 / 短期大学士 / JDAC 認定ダンス指導員(初級・上級) / 幼児食インストラクター(初級・上級) / 医科医療事務管理士 / 調剤事務管理士 / 診療報酬請求事務能力認定 / 日レセ(ORCA)オペレーター技能認定 / 日商簿記 / メンタル心理カウンセラー / 図書館司書 など



就職

総合力でバックアップ、あなたの夢の実現を学園が全力サポート
学生一人ひとりの「夢」、「やりたいこと」、「ありがたい自分」の実現を応援しています。実習、個別指導、就職研究授業、就職ガイダンスなどの段階的カリキュラムを通して、それぞれの希望を叶えています。創立より積み重ねられた、卒業生7,800名以上のネットワークと就職専任担当のフットワークによって、毎年、高率就職を実現。県内各地で頑張っている先バイたちが君の活躍を待っています。

その他

■ 保護者も安心の学生マンション

離島や県外から来た女子学生も安心して一人暮らしができる、全室個室、キッチン・冷蔵庫・クーラー完備のマンションです。オートロック付きなので、セキュリティもバッチリ。◎学校まで徒歩5分以内。

オープンキャンパス

【2024】
4/27(土)、5/6(月・祝)、5/18(土)、6/1(土)、6/8(土)、6/16(日)、6/22(土)、7/7(日)、7/13(土)、8/4(日)、8/24(土)

上記以外にも平日毎日個別説明会受付中
※本島内送迎無料、県外・離島の方に遠方補助あり(要予約)
オンラインオープンキャンパスも実施中!



専門学校 沖縄ブライダルモード学園



〒904-0102 沖縄県中頭郡北谷町伊平2丁目4番5号
☎0800-200-0412 ✉navi@bmg.ac.jp

**文部科学省学費免除制度認定校です。
ブライダル企業「ちゅら婚」唯一のサポート校！**

ブライダル業界の内定に自信があるのは常に太いパイプがあるからこそ。私たちはブライダルの知識を広くしっかり学べる事、そして求められる「今必要な人材」を輩出できる環境が自慢です。

設置学科

■ **ブライダルリゾート科** (2年制)
沖縄県の基幹産業である観光を通して、リゾート地ならではのおもてなしの心を大切にしたいホスピタリティやブライダルの専門的な知識や技術をしっかりと取得し、ブライダル業界での活躍を目指せます。

校内施設に模擬挙式やリアルウェディングを行えるチャペル、バンケットホール、ドレスフロア等、本格的な設備を整え、実践的な学びを実現しています。
多彩なカリキュラムの学びの集大成として毎年行われる学生プロデュースの模擬挙式においては、カップルからの喜びの声を頂ける実力を発揮しています。
また、ブライダル関連企業を幅広くカバーできる北谷美浜の校舎は、放課後もすぐに出勤できるバイト先が多数あることも進学の手となっています。

初年度納入金

75万円(入学金含む)
※教科書代、実習費等別途必要

奨学金

- 特待生選考制度/最大30万円
- 学園独自奨学金制度/最大10万円
- ファミリー優遇制度/5万円
- 高等教育の修学支援新制度(授業料免除制度)
- 日本学生支援機構(給付・貸与)
- 国の教育ローン・金融公庫融資
- 市町村育英会
- ゆとり納入誓約制度

資格

現場が求めるレベルを目標に、ブライダルの基礎知識、心構えを中心に授業を進め資格を取得。インターシップで実力を開花させます。専門士称号、ブライダルコーディネーター技能検定(国家検定)、ABC協会認定ブライダルプランナー1級、ABC協会認定ドレスコーディネーター、文科省後援日本化粧品検定、おもてなしマスター、Word文書処理技能認定、Excel表計算処理技能認定、日本着装技術講師資格(任意)など



充実の就職サポート

■ **就職指導**
入学してからすぐに始まる就職対策授業。一人ひとりの希望と成長具合に合わせた指導ができるのは、担任と企業がしっかりとタッグを組む授業ができてから。常に化する業界の今と未来を第一線で活躍する講師陣がサポートするから、ブライダルの内定に強い専門学校と言えます。
■ **就職先(2024年現在)**
沖縄ワタベウェディング株式会社 / 株式会社千代田ブライダルハウス / 株式会社 光貴 ヴォヤージュドゥルミエール北谷リゾート / 株式会社グッドラックコーポレーション / ダブルツリーbyヒルトン那覇首里城 / ザ・テラスホテルズ株式会社 / 琉球ホテル&リゾート 名城ビーチ / ヒルトン沖縄北谷リゾート / 株式会社かりゆしかりゆしピーチリゾ

トーションスパ / 株式会社 桃原農園 / 株式会社ヴァンドームヤマダ / 株式会社ウェディングボックス(ふりそでMODE)

その他

■ **安心の学生マンションを完備**
離島や県外から来た女子学生も安心して一人暮らしができる、全室個室、キッチン・エアコン・冷蔵庫完備のワンルームマンションです。オートロック付きなので、セキュリティもバッチリ。
■ **オープンキャンパス**
本島内一部送迎あり! 学校見学は随時受付中です。県外・離島の方に一部交通費補助あり
【2024年】
5/6、5/18、6/9、6/22★、7/7、7/13、8/4★、8/31★、9/8、9/14★、10/6、10/19
(★は特別オープンキャンパス)

参加会場

シンガワ情報フェスタ9で待ってます!

☑はオンライン参加

6月4日(火)
宜野湾会場

6月5日(水)
那覇会場



フェスタの詳細を見る▲

参加会場

シンガワ情報フェスタ9で待ってます!

☑はオンライン参加

6月4日(火)
宜野湾会場

6月5日(水)
那覇会場



フェスタの詳細を見る▲

一般社団法人 沖縄県歯科医師会立 厚生労働大臣指定 沖縄歯科衛生士学校

〒901-2134 沖縄県浦添市港川111-36-3
☎098-877-0167 ✉odhs@okisi.org

高等教育の新修学支援制度の対象校 「専門実践教育訓練指定講座」認定校

口腔健康管理・歯科医療の専門職
人々の「口腔の健康」をサポートする
人材を育成する。

沖縄県内で49年の歴史のある最初
の歯科衛生士養成学校！
本校では、医療人としてのみならず
社会人としても、誰からも信頼され
る人間性豊かな歯科衛生士の育成
を目指しています。乳幼児から高齢
者までの口腔の健康づくりのため
に貢献でき、また自分自身の口腔
管理ができることも魅力の一つ
です。

設置学科

■ 歯科衛生士科：歯科衛生士国家
資格を得るために、医療人としての
基礎知識や歯科医学の概要、基本
技術を修得し、臨地・臨床実習に
おいてさらに知識、技術を高めて
いきます。

初年度納入金

90万円
(教科書代等別途)

資格

本学卒業時に①歯科衛生士国家
試験受験資格を授与②医療専門

士の資格を得ることができます。国家
試験対策は、1年生から行われま
す。毎月の校内模擬試験に加え、全
国模擬試験を実施。その結果から、
弱点や偏りなどを分析し、学生1人
1人に合った内容で確実にステッ
プアップできるプログラムで指導
していきます。また、実際の国家試
験と同様の実施形式や実施時間な
どでの訓練で、試験当日の緊張を

国家資格合格実績
**毎年全国
平均超!!**
合格率

緩和できるよう精神面でのサポー
トをしていきます。また、全講師による
国家試験対策講義を行い、これまで
の国家試験問題の傾向を分析し、
出題対策を実施しますので、受験
生にとっては非常に有効な国家
試験対策の講義となります。

就職

令和5年度

就職率 **100%**

就職率100%の実績に基づく、独自
のノウハウとスケジュールでしっ
かりとサポート！本校の就職希望
学生は100%就職！それは本校の母
体である沖縄県歯科医師会の会
員の歯科医院から、学生数を大
幅に上回る求人数が寄せられる
ためです。学生の就職希望調査
後、専門家に

よる就職オリエンテーションが行
われます。その後一斉に求人票の
開示を行い、その中から自分に
合う歯科医院を選んでいきます。
学生全員が就職するまで丁寧
サポートしていきますので、納
得のいく就職活動ができます。
また、既卒者の方の就職後
(結婚・出産など)再就職に向
けてのサポートも常時行ってい
ますので、卒業生はいつでも
安心して学校に相談に来ることが
出来ます。

その他

■ 臨地・臨床実習

一般歯科診療所をはじめ、口腔
保健医療センター、病院歯科
口腔外科での臨床実習があり
ます。歯科医師・歯科衛生
士の指導教員による丁寧な
指導で、確実な知識・技術
が修得できます。また地域
での乳幼児健診の見学実習
の他、幼稚園や障害者施設
、高齢者施設での

ブラッシング指導実習があり、と
ても充実した内容になっています。

■ 充実した基礎実習

学生一人一人が2つの基礎実習
システムを配備し徹底した基礎
訓練を行い、更に3人に一台の
歯科診療ユニットを完備。学
生が相互で術者・患者・アシ
スト役の経験を通しそれぞれ
の立場での技術の学び、患
者の気持ちを理解します。診
療所と同じ設備で十分に訓練
する事により、臨床実習での
教育効果を更に高めていきま
す。

■ オープンキャンパス

第1回 令和6年6月8日(土)
第2回 令和6年8月2日(金)
参加希望の方は、事前に申
込が必要です。詳細はホーム
ページをご確認ください。

■ 総合型選抜

エントリー者は、オープンキャン
パスへの参加が必須です。詳
細についてはご確認下さい。

専門学校 沖縄統合医療学院

〒901-2132 沖縄県浦添市伊祖4丁目1-19
☎0120-873-104



医療系国家資格とスポーツトレーナー資格を取得!! スポーツ・医療・福祉のスペシャリストに!

沖縄統合医療学院では、国家資格
に加え、NSCA認定パーソナル
トレーナーやJATAC認定アスレ
チックトレーナーの資格取得
を目指すことから「スポーツに
関わる仕事がしたい!」「周
りの人たちを元気にしたい!」
等、夢を持っている学生が入
学しています。これからの医療
の一端を担う医療従事者とし
て「柔道整復師・鍼灸師・理
学療法士」になりたいキミを
全力でサポートします。また、
学科によっては短時間授業
なので昼間部・夜間部ともに
「働きながら学べる」のが大
きな特徴で、自分のライフス
タイルに合わせ修学すること
ができます。

設置学科

- 柔道整復学科(昼・夜/3年制)
柔道整復師は骨折や脱臼の整
復、捻挫や打撲などの外傷に
対し、人体の自然治癒力を手
技療法(整復・固定・後療)で
最大限に引き出す施術を行
います。
- 鍼灸学科(昼・夜/3年制)
鍼灸師は東洋医学に基づき、
身体の経穴(ツボ)に鍼(はり)
や灸(きゅう)で刺激を与え、
経絡の流れを整え、様々な
病気の予防や症状の改善を
行います。
- 理学療法学科(全日/3年制)
理学療法士は身体に障害をも

人や傷害の発生が予測される
人に対して、基本動作能力の
回復や維持または予防を目的
に運動療法や物理療法を行
います。

■ 社会福祉学科(社会人・大
学生)
初年度納入金
160万円(社会福祉学科は除
く)(内訳:入学金25万円/年間
学納金135万円)※教材費等
を含む



奨学金・制度

- 高校生支援奨学金(独自)
本校への入学で経済的に不安
がある者に対して入学後4月に
10万円を支給します。(返済
義務なし)
- 家族支援制度
本校の卒業生または在籍して
いる学生の家族に対して30
万円が支給されます。
- Wスクール奨学生制度
複数学科に在籍する者に対し
入学金の免除と奨学金を支給
します。
- 国家試験合格保証制度
国家試験を再受験すること
になった場合は、卒業後も
無料で授業の聴講や国試
対策講座が受講できるなど
合格するまでサポートしま
す。

入学金免除

- 総合型選抜入試
入学金より20万円免除しま
す。
- 推薦型選抜入試
入学金より10万円免除しま
す。

資格

- 国家資格+スポーツトレー
ナー
医療系国家資格に加え、ス
ポーツトレーナーの各種資格
が取得可能(希望者)。医療
知識のある、ワンランク上
のスポーツトレーナーを目指
します。
- ・柔道整復師(国家資格)
- ・はり師・きゅう師(国家
資格)
- ・理学療法士(国家資格)
- ・JATAC認定アスレチック
トレーナー
- ・NSCA認定パーソナル
トレーナー
- ・スポーツ医学検定

就職

■ 15年連続就職率100%達成
開学17年の実績と独自の
ネットワークで、県内外の
接骨院や鍼灸院、総合病
院などの医療機関や福祉
施設から毎年多くの求人
が届いています。また、
鍼灸師・柔道整復師・理
学療法士はスポーツ分野
でも活躍することができます。
特にスポーツ

トレーナーは医療系国家資格
取得が重要となる職業とい
えます。

その他

- 授業時間
柔道整復学科・鍼灸学科
・昼間部 13:30~16:40
・夜間部 18:30~21:40
理学療法学科
・全日制 9:00~16:20
社会福祉学科
・平日 18:30~21:40
・土曜 16:50~21:40
- 学生寮
ワンルームマンションタイプ
(家具、家電完備、オート
ロック付)学院より徒歩
10分。



参加会場

シンガワ情報フェスタでお待ちます!

☎はオンライン参加

6月4日(火)
宜野湾会場

6月5日(水)
那覇会場



フェスタの詳細を見る▲

参加会場

シンガワ情報フェスタでお待ちます!

☎はオンライン参加

6月4日(火)
宜野湾会場

6月5日(水)
那覇会場



フェスタの詳細を見る▲

学校法人南星学園 サイ・テク・カレッジ美浜



〒904-0115 沖縄県北谷町美浜1-5-16
☎098-926-1800 ✉stc@sci-tec.ac.jp

サイテクでエンジョイ！楽しく学んで 充実のキャンパスライフを送ろう！

バイオ、環境、建築、土木、ITのそれぞれの専門分野で必要とされる知識、資格、技術を専門の先生方が基礎から講義します。しっかり学んだ後は、サンセットビーチ、アメリカンカレッジでリフレッシュしよう!!

設置学科

- 環境生態学科/2年
世界に誇れる沖縄の自然を理解していく中で、これからの知識・技術を習得し、環境保全に貢献できる人材を育成します。
- 生物工学科/2年
先端技術バイオテクノロジーの専

門知識を習得することで、バイオから環境関連まで様々な分野で活躍するエンジニアを目指します。

- 環境建築学科/2年
建築士を目指すカリキュラムの中で、お年寄りや、体の不自由な人が快適に生活出来る環境を創り出し、福祉(福祉住環境)について考え、それに応えることが出来る人材を目指し学んでいきます。
- 環境土木学科/2年
測量士補、土木・造園施工管理技師の資格を中心にCAD、積算等の幅広いカリキュラムで沖縄の都市形成者・技術者の育成を目指します。

- IT総合学科/2年
時間と場所の制約を越え、いつでも、どこでも、誰でも情報交換できる社会、それがユビキタスネットワーク社会。IT総合学科では、これからのIT革命を先導するフロントランナーを目指します。

初年度納入金

105~108万円
(学科により異なります)



就学支援制度

学費割引制度/学費等分割延納納入制度/離島県外支援制度/特待生制度/高等教育の修学支援新制度

資格

- 環境生態学科
公害防止管理者/毒物劇物取扱責任者/オープンウォーターダイバー/潜水士/ビオトープ管理士 ほか
- 生物工学科
中級バイオ技術者認定試験/食生活アドバイザー/特許管理士/毒物劇物取扱責任者 ほか
- 環境土木学科
測量士補/2級土木施工管理技士補/2級造園施工管理技士補 ほか
- 環境建築学科
2級建築士(実務経験免除)/2級建築施工管理技士補/インテリアコーディネーター/建築CAD検定 ほか

- IT総合学科
基本情報技術者/ITパスポート/Webクリエイター能力認定試験/ネットマーケティング検定 ほか

就職・進学サポート

琉球大学農学部をはじめ様々な大学へ毎年、大学編入合格者を輩出しています。希望の大学編入先や就職先を個々の面談を通し把握し、学科担任と就職アドバイザーがきめ細やかな指導を行っています。

【令和5年度実績】
琉球大学農学部:1名
島根大学生物資源科学部:2名
沖縄国際大学産業情報学部:3名
沖縄国際大学経済学部:1名

【大学編入実績】
琉球大学農学部(43名)
琉球大学工学部(1名)
島根大学生物資源科学部(3名)
長崎大学環境科学部(1名)
富山大学理学部(1名)

東京理科大学理学部(1名)
東海大学(4人)
沖縄国際大学(24名) など

その他

- 専門士の学位授与
文部科学大臣の認定を受けたサイ・テク・カレッジを卒業した学生には、「専門士」の称号が授与されます。「専門士」の称号は、短大卒の学位である「準学士」と同等の称号です。
- オープンスクール
毎月、サイテクカレッジを体験できるオープンスクールを開催しています。体験内容や日程はHPで確認しよう! もちろん送迎もしています。
- アパート紹介
離島や県外から入学する学生には無料でアパート紹介!希望する家賃、間取りにあった不動産情報を提供します。

学校法人南星学園 サイ・テク・カレッジ那覇



〒900-0005 沖縄県那覇市天久2-1-13
☎098-865-2800 ✉gaku@stc-naha.ac.jp

現代の様々なニーズに対応ができる夢を 叶える学校。サイ・テク・カレッジ那覇

ひとり一人のやる気を育てます。基礎力をしっかりつけて、自分らしさを出して変わっていく。「やりたい」「やってみたい」を目標に、本気で決めたらサイ・テク・カレッジ那覇で学ぼう。夢を現実につなげよう!

考え建築物・都市を創るのが建築家です。キミもサイテクで建築を学ぼう!

初年度納入金

106万円



設置学科

- 建築デザイン科/2年:匠への第一歩! 建築は一言で言えば雑学です。人間の動作・家電製品等の大小や機能性・空間利用・気象・植物等、この地球上にある物、全てが建築に関わりがあります。その全てを



就学支援制度

学費割引制度/学費等分割延納納入制度/離島県外支援制度/特待生制度/高等教育の修学支援新制度

資格

- 建築デザイン科
1・2級建築士受験資格/2級建築施工管理技士補/2級管工事施工管理技士補/福祉住環境コーディネーター/建築CAD検定 など



就職・進学サポート

琉球大学工学部をはじめ様々な大学へ、大学編入合格者を輩出しています。希望の大学編入先や就職先を個々の面談を通し把握し、学科担任と就職アドバイザーがきめ細やかな指導を行っています。

【令和3年度実績】
琉球大学工学部建築学コース:1人
大分大学理工学部創生工学科建築学コース:1人

【大学編入実績】
琉球大学工学部、大分大学理工学部、東京理科大学理学部、東京農工大学地域環境科学部、沖縄国際大

特典

- オープンスクール
毎月、サイテクカレッジを体験できるオープンスクールを開催しています。体験内容や日程はHPで確認しよう!もちろん送迎もしています。
- アパート紹介
離島や県外から入学する学生には無料でアパート紹介!希望する家賃、間取りにあった不動産情報を提供します。



参加会場

シンガワ情報フェスタで待ってます!

☑はオンライン参加

6月4日(火)
宜野湾会場

6月5日(水)
那覇会場



フェスタの詳細を見る▲

参加会場

シンガワ情報フェスタで待ってます!

☑はオンライン参加

6月4日(火)
宜野湾会場

6月5日(水)
那覇会場



フェスタの詳細を見る▲

那覇市

学校法人 尚学院 尚学院国際ビジネス アカデミー



〒900-0012 沖縄県那覇市泊2-17-4
☎ 0120-61-3515

創れ、君の道 SIBA

設置学科

■ 国際ビジネス本科

- 3年課程・10名
- 国際英米コース〈長期留学〉

■ 国際ビジネス本科

- 2年課程
- 国際英米コース〈短期留学〉(20名)
- カレッジコース〈大学編入〉(15名)
- ワーキングスタディコース(20名)〈英語ビジネス〉

■ とも未来本科

- 〈保育士・幼稚園教諭〉
- 2年課程・各20名
- チャイルドイングリッシュコース
- 保育カウンセリングコース

■ とも未来本科

- 〈保育士・幼稚園・小学校教諭〉
- 4年課程・10名
- 小学校教員養成コース

初年度納入金

88万～93万

※カレッジコースととも未来本科は別途通信教育学費がかかります。

奨学金

日本学生支援機構奨学金／日本学生支援機構の海外留学支援制度推奨金(給付型奨学金)／学業・資格特待生制度／スポーツ特待生制度



資格

Excel検定、Word検定、Power Point検定、簿記検定、保育士、幼稚園教諭一種・二種免許状、小学校教諭一種免許状、社会福祉主任任用資格、実用英語技能検定、小学校英語指導者資格、オペア留学参加資格、短期大学士(短大卒業)、学士(大学卒業)、ビジネス能力検定、販売士検定、観光英語検定、TOEIC、TOEFL 他

大学短大

専門学校

【専門学校】

沖縄

九州

中四国

関西

中部

関東

東北

北海道

SIBAは全6コースであなたの夢をサポートします！

カレッジコース

資格を取りながら
大学編入！

小学校教員養成コース

専門学校から小学校の先生へ！
保育士・幼稚園・小学校
免許全取得！

ワーキングスタディコース

有給インターンシップで
憧れの職業へ！

国際英米コース

アメリカ・オーストラリア・カナダ
スタイル別留学！

チャイルドイングリッシュコース

英語が話せる保育士！
オペア留学(保育留学)！

保育カウンセリングコース

ともと保護者の両方に
寄り添える保育士！



公式LINEにメッセージ送信で簡単オーキャン予約！



くわしくは、オープンキャンパスで!!



(SIBA_SHOGAKUIN)

参加会場

シロガタ情報フェスタで待ってます！

☑はオンライン参加

6月4日(火)
宜野湾会場

6月5日(水)
那覇会場



フェスタの詳細を見る▲

沖縄市

中部美容専門学校



〒904-2173 沖縄県沖縄市比屋根1-10-2
☎0120-44-3283 ✉info@okinawa1chu-bi.jp

羽ばたけ、明るい未来へ。 BOYS & GIRLS BE AMBITIOUS!



美容師の基礎を学びながらさらに3つの専門コースで専門知識や技術まで同時に学べます！美容師国家受験資格に加え、ネイリスト技能検定2級3級、ジェルネイル検定初級取得や、日本エステティック協会認定エステティシヤンの資格取得が可能です。美容本科でトータル美容を学びながら、将来目指す専門分野をセレクトし学べます。

- メイクコース
 - ヘアデザインコース
 - 美容別科
- 4月・10月入学【4月20名・10月20名】

減免制度

- 入学金半額免除(学校推薦・事業所推薦入学者対象)
- 家族割引制度

設置学科

- 美容本科(昼間部)
- 4月入学【2年・各25名】
- エステティックコース



大学短大

専門学校

【専門学校】

沖縄

九州

中四国

関西

中部

関東

東北

北海道

その他

学習をサポートする各種制度も充実

- 「高等教育の修学支援新制度」対象校
- 日本学生支援機構奨学金貸与認定校
- 国の教育ローン
- 各金融機関の学資ローン
- バス学割適用校
- 学生駐車場完備
- (財)沖縄県国際交流・人材育成財団奨学金



目指す資格

美容師国家試験受験資格、NPO法人日本ネイリスト協会ネイリスト技能検定試験3級・2級、ジェルネイル検定初級、日本エステティック協会認定エステティシヤン

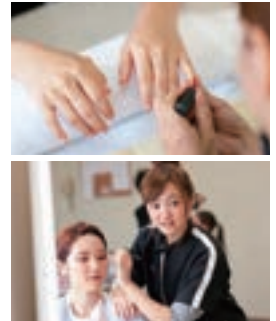

参加会場

シロガタ情報フェスタで待ってます！

☑はオンライン参加

6月4日(火)
宜野湾会場

6月5日(水)
那覇会場



フェスタの詳細を見る▲

専門学校 日経ビジネス

〒904-0032 沖縄県沖縄市諸見里1-25-1
☎098-931-1166 ✉info@n-nikkei.ac.jp



かなえる、強さを。NIKKEI

設置学科

■ 公務員ビジネス科 (2年・1年)

- 警察官○消防士○海上保安官
- 国家公務員○地方公務員

■ キャリアビジネス科 (2年)

- 税理士○銀行員○経理事務
- 一般事務○販売○営業

■ グローバルビジネス科 (2年)

- 海外留学○外資系企業
- 大学編入○客室乗務員

- 観光業界○グラウンドスタッフ

※○はめざす職種

減免制度

- ・1年次優秀学生表彰免除制度

- ・兄弟姉妹入学金免除制度

- ・親子二世代学費免除制度

- ・授業料減免制度

- ・日経教育グループ学費免除制度

(TAC・東進・TPS)

奨学金

日本学生支援機構奨学金

資格

TOEIC

英語検定

中国語検定

ジョブパス

秘書検定

ビジネス文書検定

簿記検定、電卓検定

ファインシャル・プランニング技能検定

サービス接客検定

サービス介助士

ホテルビジネス実務検定

Excel・Word、漢字検定

医療事務技能審査試験

診療報酬請求事務能力認定試験

就職

令和6年3月
卒業生実績

就職率 100%

ビジネス系学生
69名中69名就職内定

※公務員・留学・進学希望者を除く

15年連続 **就職率 95% 超達成!**

グローバルビジネス科

新学科設立

長期留学

公務員ビジネス科

公務員採用
最終合格者数 **257名**

オープンキャンパス 体験入学情報

2024年

- オープンキャンパス

4/20(土)、5/18(土)、6/8(土)、

6/29(土) ※保護者同伴可

- miniminiオープンキャンパス

毎日開催。好きな日付を選んで参加してください。(要予約)

※2024年夏以降の日程は本校のHPにてお知らせします。



参加会場

シンガポ情報フェスタで待ってます!

☑はオンライン参加

6月4日(火)
宜野湾会場

6月5日(水)
那覇会場



フェスタの詳細を見る▲

その他の沖縄の学校一覧

名城大学	沖縄県名護市字為又1220-1	☎0980-51-1056
沖縄県立農業大学校	沖縄県名護市大北1-15-9	☎0980-52-0050
沖縄女子短期大学	沖縄県与那原町東浜1番地	☎098-882-9002
北海道情報大学 沖縄教育センター	沖縄県沖繩市仲宗根町8-11	☎098-938-3719
育英義塾教員養成学院	沖縄県那覇市上之屋403-5	☎098-861-8838
育成保育カレッジ学院	沖縄県宜野湾市字宇地泊548	☎098-897-1546
インターナショナルデザインアカデミー	沖縄県浦添市牧港1-60-14	☎098-942-6780
インターナショナルリゾートカレッジ	沖縄県那覇市金城5-8-6	☎098-857-9337
浦添看護学校	沖縄県浦添市当山2-30-1	☎098-877-7741
エルケア医療保育専門学校	沖縄県那覇市旭町114-5	☎098-860-7445
沖縄大原簿記公務員専門学校	沖縄県那覇市旭町114-5	☎098-861-1492
沖縄看護専門学校	沖縄県与那原町字坂良敷1308-1	☎098-946-1414
沖縄調理師専門学校	沖縄県那覇市久米1-18-7	☎098-861-7100
沖縄情報経理専門学校	沖縄県沖繩市仲宗根町8-11	☎098-938-3719
沖縄福祉保育専門学校	沖縄県那覇市久米1-5-17	☎098-868-5796
沖縄ペットワールド専門学校	沖縄県那覇市東町19-20	☎098-861-1586
那覇看護専門学校	沖縄県豊見城市字渡橋名289-23	☎098-850-8050
ぐしかわ看護専門学校	沖縄県うるま市字昆布長尾原1832-1	☎098-972-4600
国際電子ビジネス専門学校	沖縄県那覇市壺川3-5-3	☎098-833-6580
北部看護学校	沖縄県名護市字為又1219-91	☎0980-54-1001
沖縄写真デザイン工芸専門学校	沖縄県那覇市松尾2-1-13	☎098-988-4696
沖縄ラフ&ピース専門学校	沖縄県那覇市松尾2-25	☎098-917-1481
沖縄リハビリテーション福祉学院	沖縄県与那原町字坂良敷1380-1	☎098-946-1000
海邦電子ビジネス専門学校	沖縄県うるま市字赤道360-2	☎098-973-3839
尚学院公務員法律大学校	沖縄県那覇市泊2-16-3 3・4F	☎098-918-3516
スペースチャイナ外語学院	沖縄県那覇市天久2-29-12	☎098-863-7053
沖縄医療工学院	沖縄県宜野湾市大山7丁目9-8	☎098-898-0701
専門学校 大育	沖縄県那覇市字大道5-1	☎098-885-5330
大育情報ビジネス専門学校	沖縄県那覇市字大道77	☎098-885-5311
大育理容美容専門学校	沖縄県那覇市大道	☎098-885-5315
那覇日経ビジネス	沖縄県那覇市安里1-1-53	☎098-866-9611
パンフィックテクノカレッジ学院	沖縄県宜野湾市真志喜3-29-1	☎098-897-2323
ビューティーモードカレッジ	沖縄県那覇市東町23-5	☎098-941-3159
ライフジュニアカレッジ	沖縄県那覇市辻1丁目1-28	☎098-867-2811
琉球調理製菓専門学校	沖縄県浦添市前田3-15-3	☎098-970-4950
琉球リハビリテーション学院	沖縄県金武町字金城4348-2	☎098-983-2130
琉美インターナショナルビューティカレッジ	沖縄県那覇市牧志2-6-25	☎098-868-2288

※上記情報はホームページからの情報ですので、詳しくは各校にお問い合わせください。

学校法人 日章学園 奄美看護福祉専門学校



〒894-0771 鹿児島県奄美市名瀬小学小湊338-2
☎0120-549-181 amami@amakan.ac.jp

奄美で国家資格を目指してみませんか？

新しいことにチャレンジするときに踏み出す一歩は誰でも躊躇しがちです。奄美看護福祉専門学校では、「理想に向けてチャレンジする」そうした人々を応援します。自然豊かな環境で、同じ夢を描く仲間たちとともに、あなたの理想を現実へと変えてみませんか。

設置学科

■ こども・かいて福祉学科
こども・かいて福祉学科では、W(ダブル)スクール学習システムを取り入れています。本校のこども・かいて福祉学科入学者は、近畿大学九

州短期大学通信教育部にも同時に入学することになり、介護福祉士国家資格と保育士資格&幼稚園教諭という国家資格の同時取得を目指します。

■ 看護学科
「国家試験全員合格」を目指す充実したサポート体制で、学生に寄り添ったカリキュラムが特徴です。医療・福祉の現場を支える確かな技術と知識、そして看護の「こころ」を学びます。

初年度学費 **705,000円～850,000円**
※その他、諸経費が必要です。

こども・かいて福祉学科 **486,000円**
看護学科 **304,500円**

各種支援制度

- 高等教育の修学支援新制度対象校
- 各病院、施設奨学金
- 看護職員修学資金 ※看護学科のみ
- 専門実践教育訓練給付金制度 ※看護学科のみ
- 介護福祉士修学資金制度 ※こども・かいて福祉学科のみ
- 保育士修学資金制度 ※こども・かいて福祉学科のみ
- 奄美市とコラボ支援制度 多数 ※通学費等
- 女子寮・男女共同アパート完備



福岡医健・スポーツ専門学校

〒812-0032 福岡市博多区石城町7-30
☎0120-717-261 info@iken.ac.jp

キャリアナリー福岡ホテル・ウェディング&製菓調理専門学校

〒812-0032 福岡市博多区石城町20-9
☎0120-717-267 info@f-culinary.ac.jp

あなたが目指す業界の仕事から、業種や職種に合わせた学びがあります。それぞれの職場で即戦力となる知識や技術を身につけることができます。

設置学科

- <福岡医健・スポーツ専門学校>
- 柔道整復科
- 鍼灸科
- 理学療法科
- 作業療法科
- スポーツマネジメントテクノロジー科
- スポーツ科学科
- 薬業科

- 歯科衛生士科
- 救急救命公務員科
- 看護科
- <キャリアナリー福岡ホテル・ウェディング&製菓調理専門学校>
- ホスピタリティワールド
- ホスピタリティマネジメント学科
- ホスピタリティビジネス学科
- 食ワールド
- 農芸テクノロジー学科
- 食健康テクノロジー学科

初年度納入金

<福岡医健・スポーツ専門学校>
(入学金) **15万～30万円**

(学科・コースにより異なります)
(1年次学費) **104万～170万円**
(学科・コースにより異なります)
※その他、教本・教材費、資格検定料、海外実学研修費、健康管理費などが別途必要となります。
※詳しくはHPをご確認ください。
<キャリアナリー福岡ホテル・ウェディング&製菓調理専門学校>
(全学科) **150万円**
※入学金、授業料、施設設備含む
※分割分納も可
【両校ともに国による高等教育の修学支援新制度の対象校です】



奨学金

奨学金・修学支援制度・延納・分納など、皆さんの夢を応援するための様々な学費サポートがあります。詳細はHPまたは学校パンフレットをご覧ください。

資格取得

全国に80校以上の姉妹校を持つグループ力を活かし資格取得を徹底サポート。弱点克服のために問題集、教本、さらには全国共通の模擬試験を独自で作成し、学生一人資格取得へ導きます。

取得可能資格

<福岡医健・スポーツ専門学校>
柔道整復師(国)、はり師(国)、きゅう師(国)、理学療法士(国)、作業療法士(国)、救急救命士(国)、医薬品登録販売者(国)、歯科衛生士(国)、看護師(国)、日本スポーツ協会公認アスレティックトレーナー、日本スポーツ協会公認コーチングアシスタント、NSCA認

定パーソナルトレーナー(NSCA-CPT(R))、認定ストレンクス&コンディショニングスペシャリスト(CSCS(R))、健康運動実践指導者、RADICAL POWER、トレーニング指導者(JATI-ATI)、ウェブ解析士、幼児体育指導者、アロマセラピー検定、調剤報酬請求事務専門士、医療秘書技能検定試験、医事コンピュータ技能検定 ほか
<キャリアナリー福岡ホテル・ウェディング&製菓調理専門学校>
製菓衛生師(国)(食健康テクノロジー科/卒業後2年以上の実務経験が必要)、菓子製造技能士(国)、パン製造技能士(国)2級(卒業と同時に受験資格を取得)、食品衛生責任者、フードコーディネーター3級、JBA/バリスタライセンス、IACカフェイェイティング認定資格、JSFCAコーヒーズムリエ、プライダルコーディネート技能士(国)、ホテルビジネス実務検定、レストランサービス技能士(国)、国内・総合旅行業務取扱管理者(国)、

アマデウスシステム検定、航空検定
■ 就職支援
一人ひとりの夢を叶える就職サポートで内地や沖縄でのUターン就職が可能です。

オープンキャンパス

<福岡医健・スポーツ専門学校>
■ 出張オープンキャンパス
毎月【沖縄市・那覇市】で出張オープンキャンパスを開催!
※詳細はHPをご確認ください。
■ オンラインオープンキャンパス
随時開催中!
■ 来校型オープンキャンパス
※詳細はHPをご確認ください。
【交通費サポート実施中】
<キャリアナリー福岡ホテル・ウェディング&製菓調理専門学校>
福岡キャリアナリーでは様々なオープンキャンパスイベントを開催中!ぜひご参加ください!

資格取得

- <こども・かいて福祉学科>
- 介護福祉士国家資格 ● 保育士資格 ● 幼稚園教諭二種免許 ● 社会福祉主事任用資格 ● 手話資格 ● 医療的ケア基本研修終了証 ● バラスポーツ指導員 ● レクリエーションインストラクター資格 ● 短期大学士(短期大学卒業資格) ● 専門士(教育・社会福祉専門課程)
- <看護学科>
- 看護師国家資格 ● 助産師学校受験資格 ● 保健師学校受験資格 ● 養護教諭養成課程受験資格 ● 専門士(医療専門課程)

就職

奄美群島内はもちろん、関東や関西、九州など全国各地から求人が多数きており、看護はもちろんのこと、介護、保育や教育分野、療育分

野へ就職をしています。近年では市町村等の行政機関からも求人があり、就職率は両学科とも開校時より100%を達成しています。奄美で国家資格を目指してみませんか？



オープンキャンパス

5/11(土)、6/2(日)、7/6(土) ※夜間
7/21(日) スペシャルオープンキャンパス
8/20(火) スペシャルオープンキャンパス

9/14(土)、9/20(金) ※夜間
10/5(土)、3/15(土)

その他

少人数ゼミ制度を取り入れており、国家試験に向けて手厚いサポートを行っている看護学科、保育士、幼稚園教諭、介護福祉士の国家資格を3年間で同時に目指す全国で唯一のこども・かいて福祉学科が設置されており、医療、福祉、教育の分野のスペシャリストを育てている学校です。高等教育の修学支援対象校となっており、奨学金も多数取り揃え、入学試験の会場は沖縄でも会場を設けております。そんな学校を知ってもらうためにオープンキャンパス参加時には旅費最大3万円の補助があり、奄美空港からの送迎も行ってまいります。※条件等はお問い合わせください。

参加会場

シロ竹ウ情報フェスタ9で待ってます!

☑はオンライン参加

6月4日(火)
宜野湾会場

6月5日(水)
那覇会場



フェスタの詳細を見る▲

参加会場

シロ竹ウ情報フェスタ9で待ってます!

☑はオンライン参加

6月4日(火)
宜野湾会場

6月5日(水)
那覇会場



フェスタの詳細を見る▲

穴吹医療大学校

〒760-0020 香川県高松市錦町1-22-23 ☎087-823-5700

穴吹リハビリテーションカレッジ

〒761-8056 香川県高松市上天神町722-1 ☎087-815-3300

穴吹パティシエ福祉カレッジ

〒760-0021 香川県高松市西の丸町14-10 ☎087-823-5566

本学は高い専門性と豊かな人間性を育み、地域社会から信頼され、貢献できる人材を育成します。

設置学科

- 〈穴吹医療大学校〉
- 看護学科 (4年制)
- 歯科衛生学科 (3年制)
- 医療事務・ドクター秘書学科 (2年制)



〈穴吹リハビリテーションカレッジ〉

- 理学療法学科 (4年制)
- 作業療法学科 (4年制)



〈穴吹パティシエ福祉カレッジ〉

- パティシエ・ベーカリー学科 (2年制)
- 介護福祉学科 (2年制)
- こども保育学科 (2年制)



初年度納入金

〈穴吹医療大学校〉
117万円～148万円
 〈穴吹リハビリテーションカレッジ〉
147万円
 〈穴吹パティシエ福祉カレッジ〉
132.8万円～138万円
※全て入学金・教材費・行事費等込みの費用です。
 ※学科・コースにより異なります。詳細は
 本学ホームページでご確認ください。

命員、調剤事務管理士、介護事務管理士 他

〈穴吹リハビリテーションカレッジ〉

- 理学療法士 (国)、作業療法士 (国)

〈穴吹パティシエ福祉カレッジ〉

- 製菓衛生師 (国)、菓子製造技能士 (国)、パン製造技能士 (国)、ジュニアパリスト、ジュニアシヨコレティエ

就職

〈穴吹医療大学校〉
 沖縄県病院事業局、沖縄協同病院、那覇市立病院、沖縄赤十字病院、大浜第一病院、浦添総合病院、中部徳洲会病院、中頭病院、友愛医療センター 他

〈穴吹リハビリテーションカレッジ〉
 もとぶ野毛病院、三和会しおかぜ病院、仁寿会吉田病院、五色会五色台病院、健仁会若本病院、渋谷整形外科病院 他

〈穴吹パティシエ福祉カレッジ〉

- パティシエ (製菓)
- (株) エーデルワイス沖縄、ハイアットリージェンシー 瀬良垣アイランド沖縄、(有) サンファソン、(株) ルーヴ 他

オープンキャンパス

- 希望学科別に説明や授業体験
- 入試説明・学費・奨学金案内
- 就職状況・資格取得状況の説明
- 個別相談
- 学生寮の見学※希望者のみ
- ※交通費補助あり
- ※参加特典として出願対象年度の方へ入試選考にお持な情報を提供
- ※随時参加予約受付中。詳しくは本学ホームページをご確認ください。
- ※来校が難しい場合は、ご都合の良い日時でオンライン型のオープンキャンパスにも参加できます。

奨学金

- 穴吹カレッジ
 特待生制度 (最大50万円)
- 高資格・検定取得者
 特待制度 (最大50万円)
- 寮費補助制度 (1.8万円/月免除)

家賃 28,000円
 共益費 7,000円
 ●エアコン
 ●机 ●トイレ
 ●クローゼット
 ●シャワールーム
 ●洗濯機共用
※寮は先着順となり、空きがある場合のみ入寮できます。
 ※初月のみ入寮費 20,000円

資格

〈穴吹医療大学校〉
 看護師 (国)、一時救命措置 (BLS)、手話、歯科衛生士 (国)、救急法救

広島酔心調理製菓専門学校

〒733-0024 広島県広島市西区福島町2-4-1
 ☎082-231-8700 ✉info@suishin.ac.jp



プロになる自信がつく。卒業してから実感する。これが、酔心の実力です。

入学前は包丁を満足に握ったことのない学生が卒業後、有名店の厨房に立つ。本校では珍しいことではありません。講師陣に名を連ねるのは一流の料理人やパティシエたち。彼らの優れた技と熱意にダイレクトに触れることができる授業が、この世界で一人前になりたいという決意に応えます。

設置学科

和・洋・中・集団調理・製菓と、お料理全般を学びたいなら「調理師科」へ、製菓・製パンを極めてプロのパティシエ、パン職人を目指すなら

- 「製菓衛生師科」へ。
- 調理師科
 2年コース
 1年コース
- 製菓衛生師科
 製菓製パン2年コース

初年度納入金

127～138.8万円
 (コースにより異なります)

学費支援制度

入学金免除制度 (全員20万円免除)
 特待生制度 (5万2千円～5万円免除)
 指定校推薦 (受験料2万円免除)

高等教育の修学支援新制度
 日本学生支援機構奨学金
 国の教育ローン
 提携教育ローン

■資格
 ■調理師科 [※は2年コースのみ]
 調理師免許 (国家試験免除)、食品衛生責任者、※専門士、※食品技術管理専門士、※調理師養成施設調理実習助手、※フードコーディネーター3級、※新調理システム管理者 ほか

■製菓衛生師科
 製菓衛生師 (在学中に国家試験受験)、食品衛生責任者、専門士、フードコーディネーター3級 ほか

就職

広島はもちろん、関東や関西、沖縄からも求人が多数きており、和食・洋食・中華・集団調理・製菓など、幅広い分野へ就職しています。先輩たちのように、夢の第一歩を酔心で踏み出してみませんか?

その他

■課外実習制度

本校では「働きながら学ぶ」課外実習制度 (アルバイト) を用意しています。広島市内の約250店舗にご協力をお願いし、勤務時間、給与などの契約を交わして安心して働き、学べるシステムです。将来の仕事を学生時代から経験できるメリットはもちろん、毎月の給与から授業料などを払うことで、ご家族の経済的負担を軽くすることもできます。

■寮

男女別学生寮を完備しています。

玄関オートロック、バス・トイレ別、冷暖房完備、WiFi付きの1人部屋なので、快適な寮生活を送ることができます。試験勉強を教え合い、悩みを打ち明け、夜を徹して語り合うなど、寮生活ならではの時間の積み重ねは、素晴らしい友情と独立心を育みます。

■ランチ (給食)
 ランチの給食は、調理師科の学生がつくれます。お昼は学校で給食、夜はアルバイト先で支給されますので、一人暮らしで一番大変な食事面の不安は一気に解消できます。

■オンライン面接入試
 面接試験はZoomを利用したオンラインで実施。高校にいなから入試を受けることができます。

■沖縄出身者がたくさん
 多くのウチナンチュが学んでいるので安心。中には全国大会1位に輝いた先輩も! 次は君の番だ!

■1日体験入学
 交通費補助制度、学生寮への無料宿泊制度あり。
 実際の実習と同じスタイルで、じっくり実習を体験できます。先生や在校生がしっかりサポートしますので、一人での参加や初心者の方も安心してお申し込みください。
 (調理師科) 6/15 (土)、7/20 (土)、8/1 (木)、8/8 (木)、8/24 (土)、9/7 (土)、11/9 (土)、2025年1/18 (土)、3/29 (土)
 (製菓衛生師科) 6/15 (土)、7/20 (土)、7/31 (水)、8/1 (木)、8/8 (木)、8/24 (土)、9/7 (土)、11/9 (土)、2025年1/18 (土)、3/29 (土)
 WEBオープンキャンパスも開催中。
 ※詳細はホームページでご確認ください。



参加会場

シロ竹ウ情報フェスタ9で待ってます!

☑はオンライン参加

6月4日(火)
宜野湾会場

6月5日(水)
那覇会場



フェスタの詳細を見る▲

参加会場

シロ竹ウ情報フェスタ9で待ってます!

☑はオンライン参加

6月4日(火)
宜野湾会場

6月5日(水)
那覇会場



フェスタの詳細を見る▲

広島外語専門学校

〒730-0052 広島県広島市中区千田町1-3-12
☎0120-390095 ✉nyugaku@gaigo.ac.jp

広島会計学院ビジネス専門学校

〒730-0042 広島県広島市中区国泰寺町2-5-23
☎0120-390095 ✉nyugaku@kaikai.ac.jp

設置コース

＜広島外語専門学校＞
総合英語コース／アメリカ大学編入コース／国内大学編入コース／エアラインコース／ホテルコース／国際ビジネスコース
※すべて2年制
※コースの最終決定は入学後
＜広島会計学院ビジネス専門学校＞
製菓パティシエコース／フラワーデザイナーコース／医療事務コース／経理財務コース／税理士コース／税理士マスターコース
※医療事務コースは女子のみ
※税理士マスターコースは3年制、

その他は2年制

初年度納入金

＜広島外語専門学校＞
107万円※
＜広島会計学院ビジネス専門学校＞
102万円～129万円※
※入学金16万円含む

進学サポート(一部)

●寮費全額免除：【沖縄県指定校推薦制度】入学者は、学園寮の寮費を卒業まで全額免除(2年間で最大約64万円／3年間で最大約97万円)入寮費、食費、水道光熱費、

管理費、共益費は除く
●特待生：初年度授業料の一部(20万円～10万円)を減免
●オープンキャンパス交通費補助：オープンキャンパス参加者は、交通費の一部(2万円)を補助、又は初年度授業料5万円減免のいずれかを選択できます。
●奨学金制度：学校法人上野学園奨学金、日本学生支援機構奨学金、高等教育の修学支援新制度ほか
サポートの詳細は本校ホームページをご確認ください。

資格

各校の主な目標資格
＜広島外語専門学校＞
TOEIC® L&Rスコア700点以上
実用英語技能検定準1級以上
小学校英語指導者資格(U-SHINE)
TOEFL®テスト(iBT)61点以上
レストランサービス技能検定
日商ビジネス英語検定
＜広島会計学院ビジネス専門学校＞
製菓衛生師
フラワー装飾技能検定
歯科助手資格(乙種第二)
税理士試験

FP技能検定
日商簿記1級～3級
Microsoft Office Specialist

就職

広島を中心に、地元沖縄へのUターン就職も可能です。一人ひとりの希望就職を叶えるため様々なサポートを行っています。
＜広島外語専門学校＞



全日本空輸(CA)、スカイマーク(CA)、ソラシドエア(CA)、ANAウィングス(CA)、Peach Aviation(CA)、JALスカイエアポート沖縄(GS)、ANA沖縄空港(GS)、ハレクラニ沖縄、ヒルトン沖縄宮古島リゾート、帝

その他

●高等教育無償化の対象校
●安心・経済的！沖縄で入試を実施！
●沖縄県出身校
那覇商業／浦添商業／具志川商業名護商工／浦添工業／美来工科／首里／那覇／美里／名護／宜野湾豊見城南／辺土名／宮古工業／宮古総合実業／八重山商工／陽明ほか



広島コンピュータ専門学校

〒733-0013 広島県広島市西区横川新町7-12
☎0120-463290 ✉shinro@hsc.ac.jp

広島情報ビジネス専門学校

〒733-0011 広島県広島市西区横川町2-10-4
☎0120-463290 ✉shinro@hjb.ac.jp

広島美容専門学校

〒730-0052 広島県広島市中区千田町3-15-1
☎082-240-1185 ✉hbc@biyo.ac.jp

設置学科・コース

＜広島コンピュータ専門学校＞
●システムエンジニア※
[SE専攻・AI専攻]
●ネットワークセキュリティ
●情報処理プログラム
●オフィスビジネス
●ゲームクリエイター※
●ゲームプログラム ●ゲームCG
●グラフィックデザイン
●イラスト ●Webデザイン
●音響技術
※は3年制、他はすべて2年制
＜広島情報ビジネス専門学校＞
●プライダルコーディネーター

●ペットビジネス
●ペットケア&トレーニング
●医療秘書 ●情報ビジネス
●販売ビジネス
＜広島美容専門学校＞
●美容科
●ヘアメイクコース※
●メイクアップコース※
●ネイルコース※
●エステティックコース※
※は女子のみ、すべて2年制

初年度納入金

＜3校・22コース＞
97万円～114万円※
※入学金16万円含む

資格

＜広島コンピュータ専門学校＞
■目指す資格：ネットワークスペシャリスト試験／応用情報技術者試験／基本情報技術者試験／ITパスポート試験／シスコ技術者認定／マイクロソフトオフィススペシャリスト／ウェブデザイン技能検定／色彩士検定／舞台機構調整/MIDI検定ほか
＜広島情報ビジネス専門学校＞
■目指す資格：プライダルプランナー検定/JKC公認トリマーライセンス／医療事務技能審査試験／医事オペレータ技能認定試験/ITパスポート試験/サービス接遇実務検定
＜広島美容専門学校＞
美容科とヘアメイクコースは美容師(国)の受験資格が取得可能!
●美容師国家試験合格者数20年連続中四国最多(2023年度131名)
●ヘアメイクアップ技術検定1級に

17年連続合格者輩出中!
●日本エステティック協会認定上級エステティシャン試験10年連続全員合格
(2014～23年合格者83名)

就職



＜広島コンピュータ専門学校＞
＜広島情報ビジネス専門学校＞
広島コンピュータ専門学校、広島情報ビジネス専門学校では、入学時から就職のバックアップをスタートします。ガイダンスや業界セミナーの開催や、企業とのネットワークを活かして行いインターンシップなど、実践的な指導で就職に強い学

■学費支援のための各種制度(一部)
●寮費全額免除：【沖縄指定校推薦制度】入学者は学園寮の寮費を卒業まで全額免除
(2年間で最大約65万円／3年間で最大約97万円)
●オープンキャンパス交通費補助：オープンキャンパス参加者は、交通費の一部(2万円)を補助
●奨学生制度：
在学中授業料の一部を減免(一部コース)
●学費免除制度：(広島美容のみ)
●奨学金制度：
日本学生支援機構奨学金

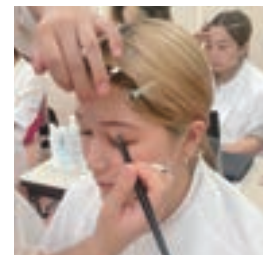

参加会場

シロ竹竹情報フェスタ9で待ってます!

☑はオンライン参加

6月4日(火)
宜野湾会場

6月5日(水)
那覇会場



フェスタの詳細を見る▲

参加会場

シロ竹竹情報フェスタ9で待ってます!

☑はオンライン参加

6月4日(火)
宜野湾会場

6月5日(水)
那覇会場



フェスタの詳細を見る▲

グラムール美容専門学校

〒556-0011 大阪府浪速区難波中1-4-4
☎06-6632-2781 <https://glamour.ac.jp>

一生の武器になる「本物の技術」を身につける！
ヘア・ブライダル・メイク・エステ・ネイル



設置学科

美容科 昼間部 (2年)
■ヘアデザイン科 ■ブライダル科

■メイク科 ■エステ科 ■ネイル科

入試情報

＜AO入試エントリー＞

6/1 (土) スタート! 早期エントリーで特別WEBセミナーに参加できる! + 美容実習道具プレゼントなど特典あり*

＜AO入試特待生制度＞

AO入試内定者がチャレンジできる制度。将来の夢に向けて選べるコース。

①パリ ②東京 ③専科等

*2024年度の実績/内容が変更になる可能性あり

めざす資格

＜全員が目指す＞

■美容師国家資格

第49回 (2024年3月) 合格率99.1%

4年連続全国NO.1*

※ (2021年～2024年新卒者200名

以上受験校)

＜専科に応じて＞

■ヘアデザイン科/グラムール検定

■ブライダル科/和装着付け検定

■メイク科/shu uemura SCHOOLS修了

認定・ショウウエムラメイクアップ技術検定

■エステ科/AJESTHE認定エステティ

シャン

■ネイル科/JNECネイリスト検定JNA

ジェルネイル技能検定

＜オプションコース/別途費用＞

アロマセラピー検定・色彩技能パーソナルカラー検定(R)・ABEまつ毛エクステンション検定・JHCAヘアカラーリスト検定 (ほか)

■就職

＜就職について＞

美容業界への就職率は14年連続

100% (2011～2024年) グラムール

はプロの仕事を教えているから1年

目から活躍できる

＜就職サポート＞

有名サロンを招いての就職説明会、

専任講師による進路アドバイス等

ハートランドしぎさん看護専門学校



〒636-0815 奈良県生駒郡三郷町勢野北4丁目13番1号
☎0745-73-6600 infomation@shigisan.ac.jp



看護を通じ、人を信じ、命を貴ぶ3年間。

設置学科

■看護学科

初年度納入金

133.15万円～188.56万円

※入学金・諸費用

(教科書代(電子書籍、ipad代含む)・制服及び白衣等(トレーナー、シューズなど)・実習費(1年次分)等含む



奨学金

■一般財団法人

信貴山病院 奨学金

奨学金は希望者全員が利用できます。奨学金を利用すれば学費(年額700,000円※1年次の場合)・寮費・食費・国家試験対策費用までまかなえる!

高校卒業後自立して生活がしたい人もしくは、学費等の経済的負担を軽減したい人にはお勧めの制度です。寮生の方は毎月1～2万程度の生活費で過ごしています。

※詳細については本学HPにてご確認ください。

国家試験対策

第100回～第108回 9年連続

看護師国家試験 合格率100%達成!

(合格者数320名/受験者数320名)

第110回～第111回 2年連続

看護師国家試験 合格率100%達成!

(合格者数66名/受験者数66名)

看護師としての一歩を踏み出すためには、看護師国家試験に合格しなければなりません。本校では、国家試験対策の取り組みを1年次からスタートし、専任教員・外部講師が一体になってゼミナールや試験対策講座、模擬試験などプラス・アルファの取り組みを展開しています。

バックアップしています。

卒業後は、多くの学生が信貴山病院グループに就職します。在学中に実習で訪れているから、就職先の環境がわかることは大きなメリットです。卒業後も、就職先に先輩や同期が多く在籍しているので不安や悩みも気軽に相談できる環境が整っています。

オープンキャンパス2024

7月20日(土) 13:15～16:30

9月7日(土) 13:15～16:30

※自由参加



学生寮

■地方出身者が多数在籍!

現在本校の在校生のうち、近畿エリア以外の出身者は北海道、東北、中部、中国、九州エリアと全国から満遍なく学生が集まっているのも特長。長年の学校なので在学したままで、全国の友達を作ることができます。

■寮生活で毎日をサポート!

校舎に隣接した学生寮(男子寮・女子寮)に、現在約40人が生活。休日や実習中も食事が用意され、寮母が常駐しているのでセキュリティ面も安心。



参加会場

シロガキ情報フェスタ9で待ってます!

☑はオンライン参加

6月4日(火) 宜野湾会場

6月5日(水) 那覇会場



フェスタの詳細を見る▲

参加会場

シロガキ情報フェスタ9で待ってます!

☑はオンライン参加

6月4日(火) 宜野湾会場

6月5日(水) 那覇会場



フェスタの詳細を見る▲

アジア動物専門学校

〒315-0015 茨城県石岡市貝地2丁目8番地38
☎0299-35-5380 (法人本部) ✉aaa380@aaa.ac.jp

アジア動物看護理学療法専門学校

〒315-0015 茨城県石岡市貝地2丁目1番地29
☎0299-35-5380 (法人本部) ✉aaa380@aaa.ac.jp

アジア動物ペットスタイリスト専門学校

〒310-0804 茨城県水戸市白梅2丁目5番地3
☎0299-35-5380 (法人本部) ✉aaa380@aaa.ac.jp

(一社)全国ペット協会副会長が運営する専門学校です。企業とのマッチングを図り、沖縄はもとより全国への就職活動をサポートします。

- ・キャットマイスターコース
- ・動物福祉介護コース
- ・ペットビジネスマネジメントコース
- 動物水族飼育学科
【アジア動物看護理学療法専門学校】
国家資格「愛玩動物看護師」を目指すなら!

茨城県都 水戸で数千人のスペシャリストを輩出した茨城愛犬美容専門学院の30年の伝統を受け継ぐ、トリマーの育成に特化した「単科」の専門学校!!

■ペットスタイリスト学科



設置学科

【アジア動物専門学校】

動物・ペットのことを“一般的に”学ぶなら!

茨城県の中央石岡で動物総合学科と、県内唯一の動物水族飼育学科を併せ持つ専門学校!!

■動物総合学科

- ・ペットスタイリストコース
- ・ドッグトレーナーコース

就職実績

毎年トップクラスの就職内定率!

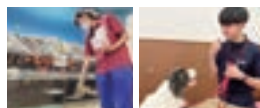

CTがある附属動物病院!

オープンキャンパス

来校型オープンキャンパスに加え、オンラインオープンキャンパスも開催。沖縄からスマホやPCで手軽に参加できます! ホームページからお申込みください。

【沖縄からの入学生メッセージ】

沖縄県立南部農林高等学校出身
新城 羽希さん
(オンラインオープンキャンパスに参加した感想)
ひとりひとり丁寧に対応してくれている印象を受け、親身な指導をしてもらえ、と思い、アジアに決めました。オンラインでも、細かい所も見せてくれて、満足です。
(アジアに入学して思うこと)見知らぬ土地での一人暮らしに少し不安でしたが、寮は学校から徒歩圏内、また駅も近いので移動が楽で、暮らしやすいです。附属の動物病院は教室側からガラス張りになっていて、本物の動物医療現場を間近に見学でき、勉強になります。



初年度納入金

110万円

(入学金、教材費、ライセンス取得費等の諸経費を除く)

奨学金

【高等教育修学支援新制度対象校】
学校法人佐山学園アジア動物グループは、すべての学校が高等教育修学支援新制度の対象校です。

【本校独自の支援制度】

- ・提携学生寮紹介制度
(アジアの学生は格安で入居可能! 月々22,000円~!)

資格

「幅広く、就職先にマッチングしたライセンスを多数取得」

就職

高い就職実績を支える独自のネットワークと万全のサポート

参加会場

シンガク情報フェスタ9で待ってます!

☑はオンライン参加

6月4日(火)
宜野湾会場

6月5日(水)
那覇会場



フェスタの詳細を見る▲

進学の問題をズバツと解決!!

キミの高校から
会場直行の
送迎バス等を開催

沖縄県内の高校生のための

シンガク 情報フェスタ2024

沖縄県内外の学校がそろって進学相談会!

宜野湾
会場

6月4日(火)

14:00
19:00

【開催会場】 沖縄コンベンションセンター展示棟

那覇
会場

6月5日(水)

14:00
19:00

【開催会場】 沖縄県立武道館

私立大学が多数参加!!

関東・関西の難関 私立大学の 入試セミナー開催!

関東・関西の難関私立大学による大学説明+入試セミナーを開催。両日ともに4つのセミナー会場を設置し、県外難関の私立13大学がセミナーを開催します!

難関私立
志望者必見!

難関私立大学
志望者必見!
入試セミナーで
悩みを解決!

【特別セミナー 参加大学】

- | | |
|--------|--------|
| 早稲田大学 | 明治大学 |
| 中央大学 | 専修大学 |
| 法政大学 | 駒澤大学 |
| 関西学院大学 | 関西大学 |
| 龍谷大学 | 青山学院大学 |
| 同志社大学 | 立教大学 |
| 京都産業大学 | |



日本の私立大学トップクラスと同レベルの大学へ進学!

台湾の大学ブースを設置!

海外奨学金情報も入手可能

台湾の大学へ進学するための申請方法から語学力のレベルなど、各大学の日本語ができる担当者が来沖し、留学の不安から留学生対象の奨学金なども相談できます。



親子で考える!

進学費用の問題をズバツと解決!
お金の問題解決! 子供を進学させるお金の相談コーナー

資料コーナーも充実!

当日会場では県外国立大学の資料も入手可能!
東京大学 / 大阪大学 / 九州大学 / 名古屋大学
熊本大学 / 筑波大学 / 長崎大学 / 鹿児島大学
山口大学 / 岡山大学 / 静岡大学 / 信州大学
東京都立大学 / 茨城大学 / 埼玉大学

主催 沖縄県高校生進学フェスタ実行委員会(株式会社 ハンズ・コム)

■後援:シンガク図鑑 ■企画・進行:株式会社 ハンズ・コム

【参加校などの詳しい内容はお電話またはホームページへ】 TEL.098-866-9288(土・日・祝日を除く9:30~18:00) <https://55shingaku.jp>

日本工学院専門学校



〒144-8655 東京都大田区西蒲田5-23-22
☎ 0120-123-351 ✉ info@stf.neec.ac.jp

「専門力」+「人間力」で「就職力」を身に付ける! 就職・デビューを徹底サポート

設置学科

- クリエイターズカレッジ
放送芸術科※/声優・演劇科※/
演劇スタッフ科※/マンガ・アニメーション科四年制※/マンガ・アニメーション科※
- デザインカレッジ
ゲームクリエイター科四年制※/
ゲームクリエイター科※/CG映像科(3年制)※/デザイン科(3年制)※(グラフィックデザイン/イラストレーション/インテリアデザイン/プロダクトデザイン専攻)
- ミュージックカレッジ
ミュージックアーティスト科※(ブレ

- イヤー/ヴォーカリスト/サウンドクリエイターコース)/コンサート・イベント科※/音響芸術科※/ダンスパフォーマンス科※
- ITカレッジ
ITスペシャリスト科(4年制)※/AIシステム科※/情報処理科※/ネットワークセキュリティ科※/情報ビジネス科※(秘書・事務/eビジネス/ホテル・観光コース)
- テクノロジーカレッジ
電子・電気科※/建築学科(4年制)※/建築設計科※/機械設計科※
※職業実践専門課程認定学科

初年度納入金

125.5~144.5万円
(2024年度/学科により異なります)

奨学金

若きつくりびと奨学金、片柳学園入学免除制度、学費サポートプラン、日本学生支援機構奨学金制度、新聞奨学生制度、ミュージシャン特待生制度、東京都育英資金制度、交通遣児育英会、新聞奨学生制度ほか

資格

- 無試験で得られる資格
第二・三種電気主任技術者、第一つづく

つづき

- 二級陸上特殊無線技士、第二種電気工事士 ほか
- 試験科目が一部免除される資格
第二級陸上無線技術士、工事担任者、基本情報技術者試験、情報処理安全確保支援士試験 ほか
- 受験資格が得られる資格
消防設備士[甲種]、一・二級建築士、木造建築士、1・2級建築施工管理技士、1・2級電気工事施工管理技士、1・2級造園施工管理技士、1・2級管工事施工管理技士、1・2級土木施工管理技士、1・2級建設機械施工技士、舞台機構調整技能士【音響】1~3級、レストランサービス技能検定3級 ほか

就職

- 独自の教育カリキュラム
「就職力」を高めるために「教育設計図」を策定。これは、専門力と人間力を養う「ステップアップ型カリキュラム」と、就職に関する知識・スキルが身につく講座やセミナーを実施す

る「チャレンジプログラム」からなるオリジナルの教育システムです。学生一人ひとりを希望の就職・デビューへと導きます。
 <主な就職先>
 (2024年3月卒業就職先)
 日テレ・テクニカルリソース、フジ・メディア・テクノロジー、TBS パークル、バンドイナムコスタジオ、カプコン、モリスソフト、セガ、ブラチナゲームス、劇団四季、ヒビノサウンドDiva、オムニバス・ジャパン、ライティングビッグワン、サイバーエージェント、スカイマーク、富士ソフト、JALグランドサービス、星野リゾート、日本武道館、中部電力、小田急電鉄、ヤマダホームズ、レノボ・ジャパングループ 他多数

■その他
 ■企業連携
 情報ビジネス科ホテル・観光コースを、星野リゾートがプロデュース! 現

役ホテルスタッフの講師派遣やインターンシップの実施、カリキュラムの共同開発、就職サポートなどを行い、次世代の観光を支えるホテルスタッフを育成します。

■施設
 情報ビジネス科ホテル・観光コース専用の「ホテル実習室」や主にAIシステム科の実習で使用する「AI実習室」を設置。

■学生寮
 キャンパスへ通学が便利な寮を豊富に完備。保護者に頼らず奨学金などで生計を立てる学生向けの「自力進学サポート寮(月額3.5万円)」も用意しています。

■4年制学科・大学編入
 4つの4年制学科で2・3年次編入制度を用意。また、併設校の東京工科大学へ有利に編入できる制度もあり高度専門士や学士取得、さらに大学院進学まで幅広い進路選択が可能です。



参加会場

シロガタ情報フェスタ9で待ってます!

☑はオンライン参加

6月4日(火)
宜野湾会場

6月5日(水)
那覇会場



フェスタの詳細を見る▲

日本工学院八王子専門学校



〒192-0983 東京都八王子市片倉町1404-1
☎ 0120-444-700 ✉ info@stf.neec.ac.jp

理想の実現をめざすインテリジェントキャンパス 「就職力」を高めるプロジェクトもあり!

設置学科

- クリエイターズカレッジ
放送芸術科※/声優・演劇科※/
マンガ・アニメーション科四年制※/
マンガ・アニメーション科※
- デザインカレッジ
ゲームクリエイター科四年制※/
ゲームクリエイター科※/CG映像科(3年制)※/デザイン科(3年制)※(グラフィックデザイン/イラストレーション/インテリアデザイン/プロダクトデザイン専攻)
- ミュージックカレッジ
ミュージックアーティスト科※(プレイヤー/ヴォーカリスト/サウンドク

- リエイターコース)/コンサート・イベント科※/音響芸術科※/ダンスパフォーマンス科※
- ITカレッジ
ITスペシャリスト科(4年制)※/AIシステム科※/情報処理科※/ネットワークセキュリティ科※/情報ビジネス科※
- テクノロジーカレッジ
ロボット科※/電子・電気科※/一級自動車整備科(4年制)※/自動車整備科※/応用生物学科※/建築学科(4年制)※/建築設計科※/土木・造園科※/機械設計科※
- スポーツ・医療カレッジ

- スポーツトレーナー科三年制※/スポーツトレーナー科※/スポーツ健康学科三年制※(スポーツインストラクター/スポーツビジネス/サッカー/テニスコース)/スポーツ健康学科※(スポーツインストラクター/スポーツビジネス/サッカー/テニスコース)/鍼灸科(3年制)※/柔道整復科(3年制)※/医療事務科※
※職業実践専門課程認定学科

奨学金

若きつくりびと奨学金、片柳学園入学免除制度、学費サポートプラン、テニス・サッカー・スポーツ特待生制度、ミュージシャン特待生制度、新聞奨学生制度、東京都育英資金制度 ほか

就職

- 独自の教育カリキュラム
「就職力」を高めるために「教育設計図」を策定。専門力と人間力を養う「ステップアップ型カリキュラム」と、就職に関する知識・スキルが身につく講座を行う「チャレンジプログラム」からなるオリジナルの教育システムです。
 <主な就職先>
 (2024年3月卒業就職先)
 テレビ東京アート、フジアル、テルミック、セガ、旭プロダクション、カプコン、アイリスオーヤマ、アオイスタジオ、コナミグループ、日本ステージ、共立グループ、富士通、AGC、ODNソリューション、KDDIエボルバ、

東京地下鉄、セコム、AGC、森永乳業、トヨタモビリティ東京、東京スバル、積水ハウス、住友不動産、ミズノスポーツサービス、RIZAP、セントラルスポーツ、あきる台病院、みなみ野循環器病院 他多数

資格

- 無試験で得られる資格
第二・三種電気主任技術者、第一・二級陸上特殊無線技士、第二種電気工事士 ほか
- 試験科目が一部免除される資格
二級ガソリン・ジーゼル自動車整備士、第二級陸上無線技術士、工事担任者、アスレティックトレーナー、ジュニアスポーツ指導員、テニス教師、健康運動実践指導者、リテールマーケティング(販売士)検定、基本情報技術者試験、情報処理安全確保支援士試験 ほか
- 受験資格が得られる資格
一・二級建築士、木造建築士、1・2級

初年度納入金

109.5~185.9万円
(2024年度/学科により異なります)

その他

- 「AI実践センター」を設置
AIシステム科の実習や様々なコラボレーション授業に使用される「AI実践センター」を設置。多目的のオープンスペースや目的別のラボを備えた空間で、最先端のAI教育を実現します。
- 学生寮
大型マンション並の学生寮(男・女合計3棟)を用意しています。朝夕食事代と光熱費込みで月額5.9万円からとリーズナブル。舎監が常駐し、セキュリティも万全、インターネットも無料です。
- 4年制学科・大学編入
4年制学科で2・3年次編入制度を用意。併設校の東京工科大学へ有利に編入できる制度もあります。

参加会場

シロガタ情報フェスタ9で待ってます!

☑はオンライン参加

6月4日(火)
宜野湾会場

6月5日(水)
那覇会場



フェスタの詳細を見る▲



自分の目で見て感じる、体験入学ツアーにキミも参加しよう

シンガク図鑑 特別企画 第20弾

県外体験 入学ツアー

6つのカレッジ、99の専門分野を持つ国内最大級の専門学校

日本工学院専門学校 / 日本工学院八王子専門学校

- コリエイションカレッジ
- デザインカレッジ
- ミュージックカレッジ
- ITカレッジ
- テクノロジー・スポーツ・医療カレッジ

夏休み
2泊3日!



ツアー参加お問い合わせ 株式会社 ハンズ・コム [シンガク図鑑編集室] TEL.098-866-9288

企画主催/株式会社ハンズ・コム 旅行主催/沖縄ツーリスト 特別協力/日本工学院専門学校・日本工学院八王子専門学校

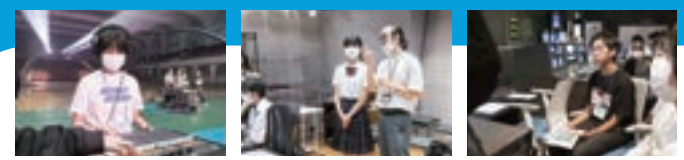

見て! 聞いて! 体験する夏休み!

2024 7.26(金)・27(土)・28(日)

参加費 5,000円

- 上記費用以外の旅費・宿泊費・食事代等は一切かかりません
- 参加費は、旅行保険と食事代の一部に充てさせていただきます

参加者募集!

パソコン・スマホから

【アクセスはコチラ】
<https://55shingaku.jp/news/2022/05/26504>



お電話でお取寄せ

【お電話で申込書を取寄せる】
tel.098-866-9288

お電話でお申込みした後に、申込書が郵送されますので必要事項を記入してファックスまたは郵送してください。

学校の進路指導室で

【学校の進路指導室で申込む】
進路指導室に置いてある「県外体験入学ツアー」のパンフレットに申込書がありますので必要事項を記入してファックスまたは郵送。

【沖縄ツーリストで申込書を手に入れる】
沖縄ツーリストに置いてある申込書に必要事項を記入してファックスまたは郵送。

応募締切
7月4日
パソコンやスマホでも申し込みます。

7.28fri.

団結式
オリエンテーション&
交流会



7.29sat.

学生寮見学
八王子校体験入学
交流会

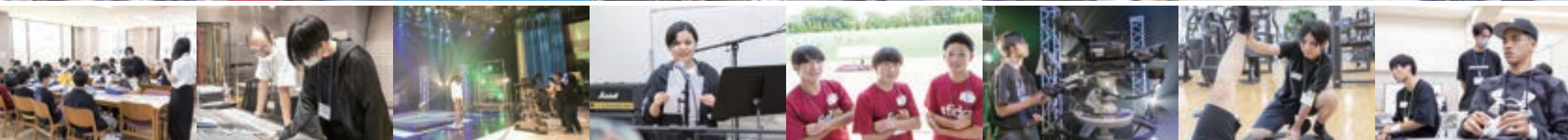

7.30sun.

蒲田校体験入学
オリエンテーション



Report

県外
シゴザク図鑑 特別企画
体験入学ツアー
交通費補助+アテンド

6つのカレッジ、103の専門分野を持つ
国内最大級の専門学校

2023年
7月28日・29日・30日

実施日:2023年7月28日~7月30日(2泊3日)
**充実の3日間で小さな
意識改革が生まれたことを実感!**

毎年恒例となっている県外体験入学ツアー!
2023年夏も沖縄の高校生総勢34名が日本工
学院専門学校、日本工学院八王子専門学校の
体験入学に参加しました。2泊3日の短い日程
ですが、それぞれの夢実現に向けて充実した
ツアーとなりました。



日本工学院専門学校
〒144-8655 東京都大田区西蒲田5-23-22
☎0120-123-351
アクセス●JR・東急「蒲田駅」西口より
徒歩2分。
www.neec.ac.jp



日本工学院八王子専門学校
〒192-0983 東京都八王子市片倉町1404-1
☎0120-444-700
アクセス●JR横浜線「八王子みなみ野駅」より
スクールバスで5分。
JR中央線「八王子駅」よりスクールバスで10分。
www.neec.ac.jp

県外体験入学ツアーの
情報、ツアーのムービーは
こちらから



詳細



ムービー



2024年
夏の体験入学
ツアー参加者応募開始

6月1日

WEB先行受付
4月スタート!

進学情報を配信!

今すぐ
友だちになる!



ID:55shingaku

シンガク図鑑

LINE 公式アカウント

シンガク図鑑 公式サイト
www.55shingaku.jp

シンガク図鑑

検索



シンガク図鑑で資料請求をすると

美味しいプレゼント!

沖縄の高校生をA&Wが応援!



資料請求でもれなく全員にプレゼント!
A&Wドリンク券 [オレンジ・ルートビア]

資料請求した高校生全員にもれなく、A&Wドリンク券をプレゼント! 県内すべてのA&Wで利用が可能です! 勉強の合間に、部活の帰りに、A&Wでリフレッシュしよう!!

資料請求した
全員に
もれなく
プレゼントの
チャンス!

さらに抽選で年間100名の高校生に!

500円商品券

A&Wよりさらにビッグチャンス! 県内A&Wをはじめ、沖縄本島のサーティワンアイスクリーム、レストランリ・ド、ケニーズ、割烹ひさごやで利用できる500円商品券を年間100名にプレゼント!!



【プレゼントについて】

- A&W無料ドリンク券は、オレンジ (R) もしくはルートビア (R) に限ります。
- A&W500円商品券は毎月末10名前後を抽選します。
- A&W500円商品券は、県内A&Wをはじめケニーズ、サーティワンアイスクリーム、レストランリ・ド、割烹ひさごやでご利用できます。
- 当選者の発表は、その都度発送をもってお知らせいたします。ご了承ください。

夢実現マガジン

フォトレポート

GO TO SCHOOLの記事はコチラ
<https://55shingaku.jp/category/special/gts/>



ニコニコ図鑑別冊 夢実現マガジン GO TO SCHOOL!!

毎年7月発刊!

デジバンはコチラ
[https://55shingaku.jp/
?cat=104&tag=gotoschool](https://55shingaku.jp/?cat=104&tag=gotoschool)



夢実現! Catch the dream

フォトレポート

Catch the Dreamの記事はコチラ
<https://55shingaku.jp/category/special/catch/>



エニヤク図鑑別冊 夢実現! Catch the Dream

10月に発刊!

デジバンはコチラ
<https://55shingaku.jp/?cat=104&tag=ctd>



シンガク図鑑で資料請求をすると

美味しいプレゼント!

沖縄の高校生をA&Wが応援!



資料請求でもれなく全員にプレゼント!

A&Wドリンク券 [オレンジ・ルートビア]

資料請求した高校生全員にもれなく、A&Wドリンク券をプレゼント! 県内すべてのA&Wで利用が可能です! 勉強の合間に、部活の帰りに、A&Wでリフレッシュしよう!!

資料請求した
全員に
もれなく
プレゼントの
チャンス!

さらに抽選で年間100名の高校生に!
500円商品券

A&Wよりさらにビッグチャンス! 県内A&Wをはじめ、沖縄本島のサーティワンアイスクリーム、レストラン・ド、ケニーズ、割烹ひさごやで利用できる500円商品券を年間100名にプレゼント!!



【プレゼントについて】

- A&W無料ドリンク券は、オレンジ(R)もしくはルートビア(R)に限りです。
- A&W500円商品券は毎月末10名前後を抽選します。
- A&W500円商品券は、県内A&Wをはじめケニーズ、サーティワンアイスクリーム、レストラン・ド、割烹ひさごやでご利用できます。
- 当選者の発表は、その都度発送をもってお知らせいたします。ご了承ください。

シンガク図鑑の ガイドシリーズ



4月発刊 |

沖縄の高校生のための緊急企画!

オンライン相談会ガイド



6月発刊 |

年々増える総合型選抜実施校の最新情報をチェック!

総合型選抜&AO入試ガイド



6月発刊 |

夏休みはオープンキャンパス・体験入学に行こう

オープンキャンパスガイド



6月・10月 年2回発刊 |

薬剤師・看護師を目指す人のための

薬学・看護ガイド

年2回
発刊



9月発刊 |

沖縄県で受験できる県外大学一覧!

地方入試ガイド

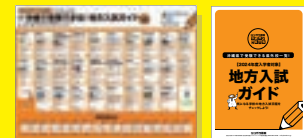

9月発刊 |

沖縄に特別な制度がある県外校一覧!

沖縄特別制度ガイド



11月発刊 |

目指せ特待生! 大学入学共通テスト受験者必見!

琉球大学 併願プラン



大学系統解説

スマホで学校が
検索できます



文化・語学・人間

人間の内面世界や文化・歴史の探究にもっとも深い関わりを持つ学問分野。近代の心理学や人間科学は理学系との繋がりが強く、文化学・コミュニケーション学は新しい学系だ。

【学ぶ学問】

日本文学／外国文学／語学・言語学／史学・地理学・文化財学／哲学・宗教学・美学／心理学・行動科学／人間科学／文化学・教養学／コミュニケーション学・図書館学他



食料・バイオ(農学)

自然界の動植物を主対象として、人間の食料資源の育成・開発・保護を至上命題とする学問分野。理学・社会科学・生命科学・工学などとの関係も深く、総合科学的な領域。

【学ぶ学問】

農学・園芸学／農芸化学・食品化学／農業工学・環境学・造園学／農業経済学／森林科学／獣医学・動物看護学／畜産学／水産学／総合農学他



法・政・ビジネス

現実の人間社会を動かし、規定する法律・政治・経済。その現象や原理・課題などを実証的に学ぶ。商学・経営学・経営情報学では現代のグローバルなビジネス活動を学ぶ。

【学ぶ学問】

法学／政治学／経済学／商学・会計学／経営学／経営情報学／観光学他



生命・医療

生命科学をベースに人間の生命と健康を学ぶための専門理論とテクノロジーを学ぶ分野。近年は、看護・医療技術関係の4大化が急速に進み、現代医療の学問領域は拡大している。

【学ぶ学問】

医学／歯学／薬学／看護学／臨床検査学／診療放射線学／リハビリテーション学／歯科衛生学(口腔保健)／歯科技工学／東洋医学／臨床工学・医療栄養学・医療経営学



現代社会

現代社会は複雑な構成と山積する課題を抱えている。社会学・社会福祉学のほか、新しい視点から社会問題に取り組もうとする情報学・政策学・環境学などの台頭がめざましい。

【学ぶ学問】

社会学・マスコミ学／社会福祉学／情報学・メディア学／政策学／環境学・危機管理学・キャリア学他



生活

衣食住を中心に人間生活や生活環境の向上をめざすための理論・技術を探る分野。現代の生活を、経済・情報・福祉・環境など新しい視点を含めてトータルに科学する。

【学ぶ学問】

家政学・生活科学／食物学・栄養学／被服学／ファッション学／住居学／児童学・生活デザイン他



国際

世界大戦を契機に、人類の平和・共存をめざして生まれた学問。国際関係学は社会科学系と、国際文化学は人文科学系との結びつきが濃く、国際派人材の養成が注目される。

【学ぶ学問】

国際関係学／国際文化学



教育

人間の発達・成長に関する原理や教育的実践を探究する分野。教育養成関係は、教育対象の段階ごとに教育過程が設けられ、次の世代を継承する人間育成の重要な役割を担う。

【学ぶ学問】

教育学／教員養成(保育学含む)



サイエンス(理学)

自然科学全般の土台をなす基礎理論を探究する学問分野。厳密な実験と論証によって、自然界の法則や真理を解明し“純粋科学”とも呼ばれ、科学技術の発展を支えている。

【学ぶ学問】

数学・情報科学／物理学／化学／生物学・生命科学／地学・地球科学／環境科学／総合理学／総合科学



芸術

芸術・音楽のほか、現代社会を彩るデザイン、映画・写真・演劇・マンガなど多彩な学問領域が開かれている。

【学ぶ学問】

美術／デザイン・工芸／音楽／映像／メディアアート／芸術学・芸術文化学・演劇学他



ハイテク(工学)

自然科学の基礎理論を人間社会へ実際に役立てる“応用科学”の代表格。その科学技術はあらゆる分野でハイテク化し、遺伝子工学から宇宙工学まで驚異的な成果を生んでいる。

【学ぶ学問】

機械工学・ロボティクス／電気・電子・通信工学／情報工学・情報科学／土木・建設・環境工学／応用物理学／応用化学・物質工学／生物(生命)工学／エネルギー工学・資源工学／材料工学／船舶・海洋・航海工学／航空・宇宙工学／経営・管理工学／画像・光工学／医用・福祉工学／システム工学・デザイン工学他



スポーツ・健康

スポーツ・武道や健康(ウェルネス)をめぐる科学的な理論や実際の技術を学ぶ分野。近年は、社会体育や生活習慣病予防の観点から健康スポーツの研究が著しく進んでいる。

【学ぶ学問】

体育学・スポーツ科学・スポーツビジネス／健康科学

系統別INDEX 大学・短大・大学校

スマホで学校が
検索できます



大学・短大は12の学ぶ系統で分類しています。自分に合った系統から進む道を探しましょう!

文化・語学・人間系統

【学ぶ学問】

日本文学／外国文学／語学・言語学
／史学・地理学・文化財学／哲学・宗
教学・美学／心理学・行動科学／人
間科学／文化学・教養学／コミュニ
ケーション学・図書館学・他

▼請求番号 掲載ページ

0001	沖繩 沖繩キリスト教短大	B10
0001	沖繩 沖繩キリスト教短大	B10
0004	沖繩 沖繩国際大学	B11
0008	沖繩 沖繩大学	B12
0007	沖繩 琉球大学	B7
...	九州 鹿児島大学	B15
...	九州 北九州市立大学	B16
1009	九州 九州国際大学	B19
...	九州 九州大学	B20
1033	九州 熊本学芸大学	B21
...	九州 熊本大学	B22
1004	九州 久留米大学	B23
1041	九州 長崎外国語大学	B24
1044	九州 長崎短期大学	B26
1014	九州 西九州大学	B29
1032	九州 福岡大学	B33
...	中国 岡山大学	B36
2009	中国 徳島文理大学	B39
2009	中国 徳島文理大学短期大学部	B39
2042	中国 ノートルダム清心女子大学	B40
2040	中国 梅光学院大学	B41
2036	中国 広島女子学院大学	B43
2027	中国 福山大学	B44
2035	中国 松山大学	...
...	中国 山口大学	B46
4002	関西 大阪学院大学	...
4022	関西 大阪経済法科大学	B48
4020	関西 大阪国際大学	B50
4069	関西 大阪産業大学	B51
...	関西 大阪大学	B52
4041	関西 関西外国語大学	B53
4041	関西 関西外国語大学短期大学部	B53
4003	関西 関西大学	B54
4010	関西 関西学院大学	B55
4075	関西 京都産業大学	B56
...	関西 京都大学	B57
4004	関西 神戸医療未来大学	B58
4021	関西 神戸松蔭女子学院大学	B59
4046	関西 相愛大学	B61
4072	関西 武庫川女子大学	B64
4059	関西 龍谷大学	B65
5013	中部 岐阜女子大学	B69
5032	中部 岐阜聖徳学園大学	B70
...	中部 静岡大学	B72
...	中部 名古屋大学	B74
5028	中部 福井工業大学	B75
4003	中部 青山学院大学	B76
6011	関東 関東学院大学	B79
6048	関東 共栄大学	B80
...	関東 駒澤大学	B81
...	関東 埼玉大学	B82
6094	関東 秀明大学	B84
6003	関東 城西大学	...
6064	関東 城西国際大学	B85
...	関東 信州大学	B86
6018	関東 駿河台大学	B87
6021	関東 専修大学	B88
6086	関東 千葉商科大学	...
...	関東 千葉大学	B89
6023	関東 中央大学	B90
...	関東 筑波大学	B91
...	関東 都留文科大学	B92
...	関東 東京都市大学	B94
...	関東 東洋大学	B96
6076	関東 獨協大学	B97
...	関東 新潟大学	B98
6028	関東 法政大学	B99
6099	関東 明治大学	B100
6029	関東 明海大学	B101
...	関東 横浜国立大学	B102
...	関東 横濱市立大学	B102
...	関東 九州大学	B20
1033	九州 熊本学芸大学	B21
...	九州 熊本大学	B22
1004	九州 久留米大学	B23
1013	九州 長崎国際大学	B24
...	九州 早稲田大学	B105
...	東北 国際教養大学	B106
9001	台湾 実践大学	B112
9006	台湾 東海大学	B114
9002	台湾 東呉大学	B113

法・政・ビジネス系統

【学ぶ学問】

法学・政治学／経済学／商学・会計
学／経営学／経営情報学／観光学・
他

▼請求番号 掲載ページ

0001	沖繩 沖繩キリスト教短大	B10
0001	沖繩 沖繩キリスト教短大	B10
0008	沖繩 沖繩国際大学	B11
0007	沖繩 琉球大学	B7
...	九州 鹿児島大学	B15
...	九州 北九州市立大学	B16
1009	九州 九州国際大学	B19
...	九州 九州大学	B20
1033	九州 熊本学芸大学	B21
...	九州 熊本大学	B22
1004	九州 久留米大学	B23
1013	九州 長崎国際大学	B24
...	九州 早稲田大学	B105
...	東北 国際教養大学	B106
9001	台湾 実践大学	B112
9006	台湾 東海大学	B114
9002	台湾 東呉大学	B113

2010	中国 環太平洋大学	B38
2009	中国 徳島文理大学	B39
2009	中国 徳島文理大学短期大学部	B39
2027	中国 福山大学	B44
2028	中国 福山平成大学	B44
2035	中国 松山大学	...
...	中国 山口大学	B46
4002	関西 大阪学院大学	...
4022	関西 大阪経済法科大学	B48
4020	関西 大阪国際大学	B50
4020	関西 大阪国際大学短期大学部	B50
4069	関西 大阪産業大学	B51
...	関西 大阪大学	B52
4003	関西 関西大学	B54
4010	関西 関西学院大学	B55
4075	関西 京都産業大学	B56
...	関西 京都大学	B57
4004	関西 神戸医療未来大学	B58
4042	関西 宝塚医療大学	B62
4084	関西 兵庫大学	B63
4072	関西 武庫川女子大学	B64
4059	関西 龍谷大学	B65
4013	関西 流通科学大学	B66
5014	中部 愛知東邦大学	B67
5001	中部 朝日大学	B68
5013	中部 岐阜女子大学	B69
5032	中部 岐阜聖徳学園大学	B70
5025	中部 金城大学	B71
5025	中部 金城大学短期大学部	B71
...	中部 静岡大学	B72
...	中部 名古屋大学	B74
5028	中部 福井工業大学	B75
4003	中部 青山学院大学	B76
6011	関東 関東学院大学	B79
6048	関東 共栄大学	B80
...	関東 駒澤大学	B81
...	関東 埼玉大学	B82
6094	関東 秀明大学	B84
6003	関東 城西大学	...
6064	関東 城西国際大学	B85
...	関東 信州大学	B86
6018	関東 駿河台大学	B87
6021	関東 専修大学	B88
6086	関東 千葉商科大学	...
...	関東 千葉大学	B89
6023	関東 中央大学	B90
...	関東 筑波大学	B91
...	関東 都留文科大学	B92
...	関東 東京都市大学	B94
...	関東 東洋大学	B96
...	関東 新潟大学	B98
6028	関東 法政大学	B99
6099	関東 明治大学	B100
6029	関東 明海大学	B101
...	関東 横浜国立大学	B102
...	関東 横濱市立大学	B102
...	関東 九州大学	B20
1033	九州 熊本学芸大学	B21
...	九州 熊本大学	B22
1004	九州 久留米大学	B23
1013	九州 長崎国際大学	B24
...	九州 早稲田大学	B105
...	東北 国際教養大学	B106
9001	台湾 実践大学	B112
9006	台湾 東海大学	B114
9002	台湾 東呉大学	B113

現代社会系統

【学ぶ学問】

社会学・マスコミ学／社会福祉学／
情報学・メディア学／政策学／環境
学・危機管理学・キャリア学

▼請求番号 掲載ページ

0004	沖繩 沖繩国際大学	B11
0008	沖繩 沖繩大学	B12
0007	沖繩 琉球大学	B7
...	九州 鹿児島大学	B15
...	九州 北九州市立大学	B16
1019	九州 九州医療科学大学	B17
...	九州 九州大学	B20
1033	九州 熊本学芸大学	B21
...	九州 熊本大学	B22
1004	九州 久留米大学	B23
1013	九州 長崎国際大学	B24
1044	九州 長崎短期大学	B26
1014	九州 西九州大学	B29
1014	九州 西九州大学短期大学部	B29
2038	中国 川崎医療短期大学	B37
2009	中国 徳島文理大学	B39
2042	中国 ノートルダム清心女子大学	B40
2027	中国 福山大学	B44
2028	中国 福山平成大学	B44
2035	中国 松山大学	...
2005	中国 焦作大学	B45
4041	関西 関西外国語大学	B53
...	中部 静岡大学	B72
...	中部 名古屋大学	B74
...	関東 新潟大学	B98
...	関東 茨城大学	B77
6011	関東 関東学院大学	B79
...	関東 横濱市立大学	B102
...	関東 埼玉大学	B82
6026	関東 佐久大学	B83
6003	関東 城西大学	...
6064	関東 城西国際大学	B85
6021	関東 専修大学	B88
6086	関東 千葉商科大学	...
...	関東 千葉大学	B89
...	関東 筑波大学	B91
...	関東 東京都市大学	B94
...	関東 東洋大学	B96
...	関東 新潟大学	B98
6028	関東 法政大学	B99
6029	関東 明治大学	B101
6030	関東 立教大学	B104
...	関東 早稲田大学	B105
8004	北海道 北海道医療大学	B107
9001	台湾 実践大学	B112

9006	台湾 東海大学	B114
9002	台湾 東呉大学	B113

国際系統

【学ぶ学問】

国際関係学／国際文化学

▼請求番号 掲載ページ

0008	沖繩 沖繩大学	B12
0007	沖繩 琉球大学	B7
1009	九州 九州国際大学	B19
...	九州 九州大学	B20
1033	九州 熊本学芸大学	B21
1004	九州 久留米大学	B23
1041	九州 長崎外国語大学	B24
1047	九州 立命館アジア太平洋大学	B34
2010	中国 環太平洋大学	B38
2040	中国 梅光学院大学	B41
...	中国 山口大学	B46
4002	関西 大阪学院大学	...
4022	関西 大阪経済法科大学	B48
4020	関西 大阪国際大学	B50
4041	関西 関西外国語大学	B53
4003	関西 関西大学	B54
4010	関西 関西学院大学	B55
4075	関西 京都産業大学	B56
4059	関西 龍谷大学	B65
...	中部 静岡大学	B72
...	中部 名古屋大学	B74
6010	関東 神田外語大学	B78
6011	関東 城西国際大学	B79
6064	関東 城西国際大学	B85
6021	関東 専修大学	B88
6086	関東 千葉商科大学	...
6023	関東 中央大学	B90
...	関東 筑波大学	B91
...	関東 都留文科大学	B92
...	関東 東洋大学	B96
6076	関東 獨協大学	B97
...	関東 新潟大学	B98
6028	関東 法政大学	B99
6029	関東 明治大学	B101
...	関東 横濱市立大学	B102
6030	関東 立教大学	B104
...	関東 早稲田大学	B105
...	東北 国際教養大学	B106

サイエンス (理学) 系統

【学ぶ学問】

数学・情報科学／物理学／化学／生
物学・生命科学／地学・地球科学／
環境科学・総合化学・総合科学

▼請求番号 掲載ページ

0007	沖繩 琉球大学	B7
...	九州 鹿児島大学	B15
...	九州 九州大学	B20
...	九州 熊本大学	B22
...	九州 長崎大学	B27
1032	九州 福岡大学	B33
...	中国 岡山大学	B36
2009	中国 徳島文理大学	B39
2039	中国 広島工業大学	B42
2027	中国 福山大学	B44
...	中国 立命館アジア太平洋大学	B34
4002	関西 大阪学院大学	...
...	関西 大阪大学	B52
4003	関西 関西大学	B54
4010	関西 関西学院大学	B55
4075	関西 京都産業大学	B56
...	関西 京都大学	B57
4059	関西 龍谷大学	B65
...	中部 静岡大学	B72
...	中部 名古屋大学	B74
...	関東 青山学院大学	B76
6011	関東 神田外語大学	B78
6092	関東 城西国際大学	B79
6003	関東 城西国際大学	B85
...	関東 信州大学	B86
...	関東 早稲田大学	B105
9006	台湾 東海大学	B114
9002	台湾 東呉大学	B113

沖繩の高校生のための進学情報が満載!

シシガク図鑑

ポータルサイト

<https://55shingaku.jp/>

スマホで
アクセス!



系統別INDEX 大学・短大・大学校

スマホで学校が
検索できます



ハイテク(工学)系統

【学ぶ学問】

機械工学・ロボティクス／電気・電子・通信工学／情報工学・情報科学／土木・建築・環境工学／応用物理学／応用化学・物質工学／生物(生命)工学／エネルギー工学・資源工学／材料工学／船舶・海洋・航海工学／航空・宇宙工学／経営・管理工学／画像・光工学／医用・福祉工学／STEM工学・デザイン工学・他

▼請求番号 掲載ページ

0010	沖縄 沖縄職業能力開発大学校	B13
0007	沖縄 琉球大学	B7
...	九州 鹿児島大学	B15
...	九州 北九州市立大学	B16
...	九州 九州工業大学	B18
...	九州 九州大学	B20
...	九州 熊本大学	B22
...	九州 長崎大学	B27
1035	西日本工業大学	B30
1032	福岡大学	B33
...	中四国 岡山大学	B36
2009	中四国 徳島文理大学	B39
2039	中四国 広島工業大学	B42
2027	中四国 福山大学	B44
2035	中四国 松山大学	B46
...	中四国 山口大学	B46
4002	関西 大阪学院大学	B51
4069	関西 大阪産業大学	B52
...	関西 大阪大学	B54
4003	関西 関西大学	B54
4010	関西 関西学院大学	B55
4075	関西 京都産業大学	B56
...	関西 京都大学	B57
4059	関西 龍谷大学	B65
...	中部 静岡大学	B72
5026	中部 鈴鹿医療科学大学	B73
...	中部 名古屋大学	B74
5028	中部 福井工業大学	B75
...	関東 青山学院大学	B76
...	関東 茨城大学	B77
6011	関東 関東学院大学	B79
...	関東 埼玉大学	B82
6092	関東 芝浦工業大学	B86
...	関東 信州大学	B86
...	関東 千葉大学	B89
6023	関東 中央大学	B90
...	関東 筑波大学	B91
6069	関東 東京情報大学	B93
...	関東 東京都立大学	B94
...	関東 東洋大学	B96
...	関東 新潟大学	B98
6028	関東 法政大学	B99
6029	関東 明治大学	B101
...	関東 横浜国立大学	B103
...	関東 早稲田大学	B105
9001	台湾 実践大学	B112
9006	台湾 東海大学	B114

食料・バイオ系統

【学ぶ学問】

農学・園芸学／農芸化学・食品化学／農業工学・環境学・造園学／農業経済学／森林科学／獣医学・動物看護学／畜産学／水産学／総合農学・他

▼請求番号 掲載ページ

0007	沖縄 琉球大学	B7
...	九州 鹿児島大学	B15
1019	九州 九州医療科学大学	B17
...	九州 九州大学	B20
...	九州 長崎大学	B27
...	中四国 岡山大学	B36
2039	中四国 広島工業大学	B42
2027	中四国 福山大学	B44
...	中四国 山口大学	B46
4069	関西 大阪産業大学	B51
4003	関西 関西大学	B54
...	関西 京都大学	B57
4059	関西 龍谷大学	B65
...	中部 静岡大学	B72
...	中部 名古屋大学	B74
5028	中部 福井工業大学	B75
...	関東 茨城大学	B77
...	関東 信州大学	B86
...	関東 千葉大学	B89
6054	関東 東京農業大学	B95
...	関東 新潟大学	B98
6029	関東 明治大学	B101
9001	台湾 実践大学	B112
9006	台湾 東海大学	B114

生命・医療系統

【学ぶ学問】

医学／歯学／薬学／看護学／臨床検査学／診療放射線学／リハビリテーション学／歯科衛生学(口腔保健)・歯科技工学／東洋医学・臨床工学・医療栄養学・医療経営学

▼請求番号 掲載ページ

0002	沖縄 沖縄県立看護大学	B8
0007	沖縄 琉球大学	B7
...	九州 鹿児島大学	B15
1019	九州 九州医療科学大学	B17
...	九州 九州大学	B20
...	九州 熊本大学	B22
1004	九州 久留米大学	B23
1013	九州 長崎国際大学	B25
...	九州 長崎大学	B27
1014	九州 西九州大学	B29

1065	九州 福岡看護大学	B31
1032	九州 福岡大学	B33
...	中四国 岡山大学	B36
2038	中四国 川崎医療短期大学	B37
2014	中四国 川崎医療福祉大学	B37
2010	中四国 環太平洋大学	B38
2009	中四国 徳島文理大学	B39
2009	中四国 徳島文理大学短期大学部	B39
2039	中四国 広島工業大学	B42
2027	中四国 福山大学	B44
2028	中四国 福山平成大学	B44
2035	中四国 松山大学	B46
...	中四国 山口大学	B46
4048	関西 大阪青山大学	B47
...	関西 大阪大学	B52
4035	関西 関西医科大学	B57
...	関西 京都大学	B57
4081	関西 千里金蘭大学	B60
4042	関西 宝塚医療大学	B62
4084	関西 兵庫大学	B63
4072	関西 武庫川女子大学	B64
5001	中部 朝日大学	B68
5032	中部 岐阜聖徳学園大学	B70
5025	中部 金城大学	B71
5026	中部 鈴鹿医療科学大学	B73
...	中部 名古屋大学	B74
6011	関東 関東学院大学	B79
...	関東 駒澤大学	B81
6026	関東 佐久大学	B83
6094	関東 秀明大学	B84
6003	関東 城西大学	B85
6064	関東 城西国際大学	B85
...	関東 信州大学	B86
...	関東 千葉大学	B89
6069	関東 東京情報大学	B93
...	関東 東京都立大学	B94
...	関東 新潟大学	B98
6099	関東 明治大学	B100
...	関東 横浜国立大学	B102
8004	北海道 北海道医療大学	B107

生活系統

【学ぶ学問】

家政学・生活科学／食物学・栄養学／被服学・ファッション学／住居学／児童(こども)学・生活デザイン・他

▼請求番号 掲載ページ

0008	沖縄 沖縄大学	B12
0007	沖縄 琉球大学	B7
1013	九州 長崎国際大学	B25
1044	九州 長崎短期大学	B26
1005	九州 中村学園大学	B28
1005	九州 中村学園大学短期大学部	B28
1014	九州 西九州大学	B29
1014	九州 西九州大学短期大学部	B29
2014	中四国 川崎医療福祉大学	B37
2010	中四国 環太平洋大学	B38
2009	中四国 徳島文理大学	B39
2009	中四国 徳島文理大学短期大学部	B39
2042	中四国 ノートルダム清心女子大学	B40
2040	中四国 梅光学院大学	B41
2036	中四国 広島女学院大学	B43
2028	中四国 福山平成大学	B44
2005	中四国 美作大学	B45
...	中四国 山口大学	B46
4048	関西 大阪青山大学	B47
4061	関西 大阪芸術大学	B49
4020	関西 大阪国際大学短期大学部	B50
4041	関西 関西外国語大学	B53
4010	関西 関西学院大学	B55
...	関西 京都大学	B57
4021	関西 神戸松蔭女子学院大学	B59
4081	関西 千里金蘭大学	B60
4046	関西 相愛大学	B61
4084	関西 兵庫大学	B63

2042	中四国 ノートルダム清心女子大学	B40
2036	中四国 広島女学院大学	B43
2027	中四国 福山大学	B44
2005	中四国 美作大学	B45
4048	関西 大阪青山大学	B47
4020	関西 大阪国際大学短期大学部	B50
4021	関西 神戸松蔭女子学院大学	B59
4081	関西 千里金蘭大学	B60
4046	関西 相愛大学	B61
4084	関西 兵庫大学	B63
4072	関西 武庫川女子大学	B64
5013	中部 名古屋大学	B69
...	関東 青山学院大学	B76
6011	関東 関東学院大学	B79
...	関東 東洋大学	B96
6099	関東 明治大学	B100
...	関東 横浜国立大学	B103
9001	台湾 実践大学	B112

教育系統

【学ぶ学問】

教育学／教員養成(保育学含む)

▼請求番号 掲載ページ

0001	沖縄 沖縄キリスト教短期大学	B10
0008	沖縄 沖縄大学	B12
0007	沖縄 琉球大学	B7
...	九州 鹿児島大学	B15
...	九州 九州大学	B20
1033	九州 熊本学園大学	B21
...	九州 熊本大学	B22
...	九州 長崎大学	B27
1044	九州 長崎短期大学	B26
1005	九州 中村学園大学	B28
1005	九州 中村学園大学短期大学部	B28
1014	九州 西九州大学	B29
1014	九州 西九州大学短期大学部	B29
...	九州 福岡教育大学	B32
1032	九州 福岡大学	B33
...	中四国 岡山大学	B36
2014	中四国 川崎医療福祉大学	B37
2010	中四国 環太平洋大学	B38
2009	中四国 徳島文理大学	B39
2009	中四国 徳島文理大学短期大学部	B39
2042	中四国 ノートルダム清心女子大学	B40
2040	中四国 梅光学院大学	B41
2036	中四国 広島女学院大学	B43
2028	中四国 福山平成大学	B44
2005	中四国 美作大学	B45
...	中四国 山口大学	B46
4048	関西 大阪青山大学	B47
4061	関西 大阪芸術大学	B49
4020	関西 大阪国際大学短期大学部	B50
4041	関西 関西外国語大学	B53
4010	関西 関西学院大学	B55
...	関西 京都大学	B57
4021	関西 神戸松蔭女子学院大学	B59
4081	関西 千里金蘭大学	B60
4046	関西 相愛大学	B61
4084	関西 兵庫大学	B63

4084	関西 兵庫大学短期大学部	B63
4072	関西 武庫川女子大学	B64
4059	関西 龍谷大学	B65
4060	関西 龍谷大学短期大学部	B65
5014	中部 愛知東邦大学	B67
5013	中部 岐阜女子大学	B69
5032	中部 岐阜聖徳学園大学	B70
5032	中部 岐阜聖徳学園大学短期大学部	B70
5025	中部 金城大学	B71
5025	中部 金城大学短期大学部	B71
...	中部 静岡大学	B72
...	中部 名古屋大学	B74
...	関東 青山学院大学	B76
...	関東 茨城大学	B77
6011	関東 関東学院大学	B79
6048	関東 共栄大学	B80
...	関東 埼玉大学	B82
6094	関東 秀明大学	B84
...	関東 信州大学	B86
...	関東 千葉大学	B89
...	関東 筑波大学	B91
...	関東 都留文科大学	B92
...	関東 東洋大学	B96
...	関東 新潟大学	B98
...	関東 横浜国立大学	B103
...	関東 早稲田大学	B105

芸術系統

【学ぶ学問】

美術／デザイン・工芸／音楽／映像・メディアアート／芸術学・芸術文化学・演劇学・他

▼請求番号 掲載ページ

0003	沖縄 沖縄県立芸術大学	B9
...	九州 九州大学	B20
1035	九州 西日本工業大学	B30
2014	中四国 川崎医療福祉大学	B37
2009	中四国 徳島文理大学	B39
2009	中四国 徳島文理大学短期大学部	B39
2027	中四国 福山大学	B44
4061	関西 大阪芸術大学	B49
4023	関西 大阪芸術大学短期大学部	B49
4046	関西 相愛大学	B61
4072	関西 武庫川女子大学	B64
5025	中部 金城大学短期大学部	B71
...	中部 静岡大学	B72
5028	中部 福井工業大学	B75
6064	関東 城西国際大学	B85
6018	関東 駿河台大学	B87
...	関東 筑波大学	B91
...	関東 東京都立大学	B94
9001	台湾 実践大学	B112
9006	台湾 東海大学	B114

スポーツ系統

【学ぶ学問】

体育学・スポーツ科学・スポーツビジネス／健康科学

▼請求番号 掲載ページ

0008	沖縄 沖縄大学	B12
1019	九州 九州医療科学大学	B17
1009	九州 九州国際大学	B19
1033	九州 熊本学園大学	B21
1004	九州 久留米大学	B23
1014	九州 西九州大学	B29
1032	九州 福岡大学	B33
2014	中四国 川崎医療福祉大学	B37
2010	中四国 環太平洋大学	B38
2027	中四国 福山大学	B44
2028	中四国 福山平成大学	B44
2035	中四国 松山大学	B46
4020	関西 大阪国際大学	B50
4069	関西 大阪産業大学	B51
4004	関西 神戸医療未来大学	B58
4042	関西 宝塚医療大学	B62
4084	関西 兵庫大学	B63
4072	関西 武庫川女子大学	B64
5014	中部 愛知東邦大学	B67
5001	中部 朝日大学	B68
5028	中部 福井工業大学	B75
6018	関東 駿河台大学	B87
...	関東 千葉大学	B89
...	関東 筑波大学	B91
...	関東 東洋大学	B96
6028	関東 法政大学	B99
6030	関東 立教大学	B104
...	関東 早稲田大学	B105

専門学校系統解説

スマホで学校が
検索できます



公務員・ビジネス

ビジネス全般から経理・簿記、法律などについての実践的な技能を学び、社会の第一線で活躍できる能力を身につける。

【学ぶ学問】

！公務員・法務 | 国家公務員/地方公務員/国税専門官/裁判所事務官/警察官/消防官/自衛官/検察官/裁判官/弁護士/司法書士/行政書士/社会保険労務士.他 | ビジネス | 郵便員/公認会計士/税理士/通関士/中小企業診断士/土地家屋調査士/不動産鑑定士/宅地建物取引士/経理スタッフ/販売スタッフ/AOインストラクター/秘書/速記者.他



語学・ホテル・観光

語学を活かし、コミュニケーション能力を磨く。また、ホテル産業や観光産業で活躍するための業務に関わる技能を身につける。

【学ぶ学問】 | 語学 | 通訳/翻訳家/児童英語指導員/日本語教師/海外企業スタッフ/貿易事務スタッフ/国際ボランティヤ.他 | ホテル・ブライダル | ホテルスタッフ/ソムリエ/ブライダルアドバイザー/ブライダルコーディネーター/フューネラルディレクター(葬祭スタッフ)/バーテンダー/レストランサービススタッフ.他 | 観光 | 通訳ガイド/テーマパークスタッフ/旅行カウンター係(カウンターセールス)/客室乗務員/空港グランドスタッフ/グランドハンドリングスタッフ/車掌、駅員/クルーズスタッフ/ツアーコンダクター/ツアープランナー.他



教育・保育

この系統でめざすのは「子供の教育に必要な知識と技能の取得」。保育士や幼稚園教諭といった資格を取得し、教育や福祉の現場で活躍する。少子化の進む日本だからこそ需要が伸びていく分野だ。

【学ぶ学問】

！教育 | 幼稚園教諭/小学校教諭/養護教諭/特別支援学校教諭
！保育 | 保育士/幼児体育指導者(員)



スポーツ・社会体育

各種のスポーツ種目を安全で健康的に行うための指導法や、幼児体育・レクリエーションの指導法などを学ぶ。

【学ぶ学問】 | スポーツ | スポーツトレーナー/フィットネスインストラクター/エアロビクスインストラクター/テニスインストラクター/スイミングインストラクター/スキー/ボウイングインストラクター/スキー・スノーボードインストラクター/アウトドアインストラクター/プロスポーツ選手/スポーツショップスタッフ/障がい者スポーツ指導員/メディカルトレーナー.他 | 社会体育 | アスレティックトレーナー/ヘルスケアトレーナー.他



テクノロジー(工業)

生活を支える電気の基礎からコンピュータ、データ通信などを学ぶほか、建築士や測量士、自動車整備士、航空整備士などとして活躍できる人材を育てる。

【学ぶ学問】 | 電気 | 電気工事エンジニア/電力プラントエンジニア/ビル管理エンジニア.他 | 電子・通信 | 電子回路設計技術者/家電製造エンジニア/放送エンジニア/無線技術者/情報通信技術者/カスタマーエンジニア.他 | 建築・土木・測量 | 建築士/測量士、測量士補/配管技術者/土木技術者/造園技術者/CADオペレーター/インテリアデザイナー(建築系)/インテリアコーディネーター/地質調査技士/建築施工管理技術者.他 | 機械・自動車・航空 | 機械設計技術者/自動車整備士、レーシングメカニクス/航空整備士/モデラー/工業デザイナー.他



情報処理・プログラマ・ゲーム

システムエンジニアやソフト開発者などのスペシャリストを育てる。コンピュータ言語やプログラム言語などの専門知識と技術を学ぶ。

【学ぶ学問】 | 情報処理 | システムエンジニア/プログラマ/ネットワークエンジニア/セキュリティエンジニア/データベースエンジニア/ソフトウェアエンジニア/アプリケーションエンジニア | ウェブ・ゲーム(アニメ) | マルチメディアコンテンツクリエイター/アニメーター/グラフィッカー/ウェブクリエイター/ウェブプログラマ/ゲームクリエイター(グラフィック担当)/ゲームクリエイター(ソフト制作担当)/ゲームサウンドクリエイター/ゲームプランナー.他



植物・環境・バイオ

バイオ技術者や医療品メーカーのスタッフ、フラワーコーディネーターなどをめざす。動植物への関心と新しいモノを造りだす力がこの分野を支える。

【学ぶ学問】

！バイオ・化学・環境 | バイオ技術者/公害防止管理者(分析化学技術者)/医療品メーカー研究員/食品メーカー研究員.他 | 植物 | 農業技術者/園芸技術者/グリーンアドバイザー/フラワーコーディネーター.他



動物

水産や畜産の技術をはじめ、動物トレーナーやトリマー、動物園・水族館飼育スタッフなどをめざす。動物を愛し、地球環境を守る意識が求められる。

【学ぶ学問】

！動物 | 畜産技術者/水産技術者/動物トレーナー/犬訓練士/動物園関連施設スタッフ/水族館スタッフ/動物看護師/ペットショップスタッフ/トリマー/ブリーダー.他



医療・福祉

看護師や歯科衛生士、理学療法士を育てるほか、医療事務では事務処理能力を、ホームヘルパーや手話通訳者などの福祉系では介護の技術を高める。

【学ぶ学問】 | 医療 | 看護師/歯科衛生士/歯科技工士/臨床検査技師/診療放射線技師/臨床工学技士/理学療法士/作業療法士(はり師、きゆう師/あん摩マッサージ指圧師/柔道整復師/言語聴覚士/視能訓練士/義肢装具士/救急救命士/保健師.他 | 福祉 | 介護福祉士/社会福祉士/精神保健福祉士/社会福祉主事/医療ソーシャルワーカー/ケアマネージャー/ガイドヘルパー(移動介護従事者)/心理カウンセラー/ホームヘルパー(訪問介護員).他 | 医療ビジネス・福祉ビジネス | 医療秘書/医療事務員(メディカルクラーク)、病棟クラーク/診療情報管理士/歯科助手/調剤事務管理士/手話通訳者/ヘルピンター/シューフィッター/福祉施設事務員.他



調理・栄養・製菓・製パン

さまざまな食材を使って味のよい料理や菓子をを作る技術をはじめ健康な食生活を指導していくための知識を学ぶ。

【学ぶ学問】 | 調理・製菓・製パン | 調理師/洋菓子職人(パティシエ・シヨコラティエ)/パン職人(ブーランジェ)/和菓子職人.他 | 調理・栄養・福祉 | クッキングアドバイザー/フードコーディネーター/クッキングインストラクター.他 | 栄養 | 栄養士/管理栄養士.他



理容・美容・メイク・エステ

それぞれの人の容姿や好みに応じてヘアスタイルを整える技術をはじめ、メイクアップ、ネイルアートなども学ぶ。

【学ぶ学問】

！メイク・エステ | メイクアップアーティスト/ネイリスト/エステティシャン/アロマコーディネーター/ビューティアドバイザー.他 | 理容・美容 | 理容師/美容師



ファッション

服飾にかかわる知識と技術を学び、企画、デザイン、流通、販売などの各職種に対応した能力を身につける。

【学ぶ学問】

！ファッションプロダクト | ファッションデザイナー/スタイリスト/パタンナー/テキスタイルデザイナー/ソーイングスタッフ/カラーリスト/和裁技術者(和裁士)/ニットデザイナー/バッグデザイナー/シューズデザイナー/モデル.他 | ファッションビジネス | ファッションアドバイザー/マーチャンダイザー/プレス/バイヤー/きものアドバイザー.他



デザイン・アート

豊かな感性と創造性、それぞれの分野で必要な知識と技術を身につける。グラフィックやインテリアなどデザイナー、漫画家などをめざす。

【学ぶ学問】

！デザイン | グラフィックデザイナー/エディトリアルデザイナー/インテリアデザイナー(デザイン系)/ディスプレイデザイナー/ジュエリーデザイナー/雑貨デザイナー/キャラクターデザイナー/DTPオペレーター/CGデザイナー/CGクリエイター/家具デザイナー.他 | アート | イラストレーター/画家/書道家/陶芸家/ガラス工芸家.他 | まんが | マンガ家.他



マスコミ・芸能・音楽

テレビ番組や雑誌、新聞の記事の「作り手」から、番組や映画、舞台などへの「出演者」まで育てる。豊かな感性と発想力を持った人材が求められる。

【学ぶ学問】 | マスコミ(映像) | 編集者/新聞記者、雑誌記者/プロデューサー、ディレクター/アナウンサー・ナレーター/テレビ・映画制作スタッフ(照明・音響)/アートディレクター/コピーライター/フォトグラファー/小説家、脚本家、シナリオライター、絵本作家/映像作家、映画監督/コンサート・イベント・舞台スタッフ(PA・照明)/映画・テレビカメラマン.他 | 音楽(イベント) | イベントプランナー/舞台芸術スタッフ/ヴォーカリスト(歌手)/DJ/ミュージシャン(演奏家)/ミュージック・レコーディングエンジニア/作曲家・編曲家.他 | 芸能 | 芸能マネージャー/声優/ダンサー/お笑いタレント/タレント/キャスター・レポーター/俳優.他

系統別INDEX 専門学校・養成学校

スマホで学校が
検索できます



専門学校・養成学校は14の職業系統で分類しています。自分に合った系統から進む道を探しましょう!

公務員・ビジネス系統

【学ぶ学問】
〈公務員・法務〉国家公務員・地方公務員・国税専門官・裁判所事務官・警察官・消防官・自衛官・検察官・裁判官・弁護士・司法書士・行政書士・社会保険労務士など
〈ビジネス〉郵便局員・公認会計士・税理士・通関士・中小企業診断士・土地家屋調査士・不動産鑑定士・宅地建物取引士・経理スタッフ・販売スタッフ・AOインストラクター・秘書・速記者など

- ▼請求番号 掲載ページ
- 0152 沖縄 沖縄ビジネス外語学院 --- B120
0114 沖縄 日経ビジネス ----- B133
2110 中四国 広島会計学院ビジネス専門学校 B139
2113 中四国 広島情報ビジネス専門学校 B140
6150 関東 アジア動物看護
理学療法専門学校 ---- B143
6149 関東 アジア動物専門学校 --- B143
6151 関東 アジア動物ペット
スタイリスト専門学校 --- B143
6105 関東 日本工学院専門学校 --- B145
6106 関東 日本工学院八王子専門学校 B146

LINEでカンタン検索!

奨学金ナビ

LINE公式アカウントを登録して検索!

語学・ホテル・観光系統

【学ぶ学問】
〈語学〉通訳/翻訳家/児童英語指導員/日本語教師/海外企業スタッフ/貿易事務スタッフ/国際ボランティアなど
〈ホテル・ブライダル〉ホテルスタッフ/ソムリエ/ブライダルアドバイザー、ブライダルコーディネーター/フューネラルディレクター(葬祭スタッフ)/バーテンダー/レストランサービススタッフなど
〈観光〉通訳ガイド/テーマパークスタッフ/旅行カウンター係(カウンターセールス)/客室乗務員/空港グランドスタッフ/グランドハンドリングスタッフ/車掌、駅員/クルーズスタッフ/ツアーコンダクター/ツアープランナーなど

- ▼請求番号 掲載ページ
- 0152 沖縄 沖縄ビジネス外語学院 B120
0165 沖縄 沖縄ビューティー&
ブライダル専門学校 --- B123
0135 沖縄 沖縄ブライダルモード学園 B126
0166 沖縄 沖縄リゾート&
スポーツ専門学校 ---- B124
0131 沖縄 尚学院国際ビジネスアカデミー B131
0114 沖縄 日経ビジネス ----- B133
1143 九州 キャリナリー福岡ホテル・
ウェディング&製菓調理
専門学校 ----- B136
2111 中四国 広島外語専門学校 ---- B139
2113 中四国 広島情報ビジネス専門学校 B140
6105 関東 日本工学院専門学校 B145

教育・保育系統

【学ぶ学問】
〈教育〉幼稚園教諭/小学校教諭/養護教諭/特別支援学校教諭
〈保育〉保育士/幼児体育指導者(員)

- ▼請求番号 掲載ページ
- 0163 沖縄 沖縄こども専門学校 --- B121
0118 沖縄 沖縄中央学園 ----- B125
0131 沖縄 尚学院国際ビジネスアカデミー B131

- 1164 九州 奄美看護福祉専門学校 B135
2121 中四国 穴吹バティシエ福祉カレッジ B137

スポーツ・社会体育系統

【学ぶ学問】
〈スポーツ〉スポーツトレーナー/フィットネスインストラクター/エアロビクスインストラクター/テニスインストラクター/スイミングインストラクター/スクーパダイビングインストラクター/スキー・スノーボードインストラクター/アウトドアインストラクター/プロスポーツ選手/スポーツショップスタッフ/障がい者スポーツ指導員/メディカルトレーナーなど
〈社会体育〉アスレティックトレーナー/ヘルスケアトレーナーなど

- ▼請求番号 掲載ページ
- 0166 沖縄 沖縄リゾート&
スポーツ専門学校 --- B124
1130 九州 福岡医療・スポーツ専門学校 B136
2122 中四国 穴吹リハビリ
テーションカレッジ --- B137
6106 関東 日本工学院八王子専門学校 B146

今すぐ
友だちになる!

ID:55shingaku

シソグク図鑑
LINE公式アカウント

テクノロジー(工業)系統

【学ぶ学問】
〈電気〉電気工事エンジニア/電カプラントエンジニア/ビル管理エンジニアなど
〈電子・通信〉電子回路設計技術者/家電製造エンジニア/放送エンジニア/無線技術者/情報通信技術者/カスタマーエンジニアなど
〈建築・土木・測量〉建築士/測量士・測量士補/配管技術者/土木技術者/造園技術者/CADオペレーター/インテリアデザイナー(建築系)/インテリアコーディネーター/地質調査技士/建築施工管理技術者・他
〈機械・自動車・航空〉機械設計技術者/自動車整備士・レーシングメカニック/航空整備士/モデラー/工業デザイナーなど

- ▼請求番号 掲載ページ
- 0124 沖縄 サイ・テク・カレッジ美浜 B129
0125 沖縄 サイ・テク・カレッジ那覇 B130
6105 関東 日本工学院専門学校 B145
6106 関東 日本工学院八王子専門学校 B146

情報処理・プログラマ・ゲーム系統

【学ぶ学問】
〈情報処理〉システムエンジニア/プログラマ/ネットワークエンジニア/セキュリティエンジニア/データベースエンジニア/ソフトウェアエンジニア/アプリケーションエンジニア
〈ウェブ・ゲーム(アニメ)〉マルチメディアコンテンツクリエイター/アニメーター・グラフィッカー/ウェブクリエイター/ウェブプログラマ/ゲームクリエイター(グラフィック担当)/ゲームクリエイター(ソフト制作担当)/ゲームサウンドクリエイター/ゲームプランナーなど

- ▼請求番号 掲載ページ
- 0101 沖縄 ITカレッジ沖縄 ----- B119
0164 沖縄 沖縄みらい
AI&IT専門学校 ----- B122

- 0124 沖縄 サイ・テク・カレッジ美浜 B129
2112 中四国 広島コンピュータ専門学校 B140
2113 中四国 広島情報ビジネス専門学校 B140
6105 関東 日本工学院専門学校 B145
6106 関東 日本工学院八王子専門学校 B146

植物・環境・バイオ系統

【学ぶ学問】
〈バイオ・化学・環境〉バイオ技術者/公害防止管理者(分析化学技術者)/医療品メーカー研究員/食品メーカー研究員など
〈植物〉農業技術者/園芸技術者/グリーンアドバイザー/フラワーコーディネーターなど

- ▼請求番号 掲載ページ
- 0124 沖縄 サイ・テク・カレッジ美浜 B129
6106 関東 日本工学院八王子専門学校 B146

動物系統

【学ぶ学問】
〈動物〉畜産技術者/水産技術者/動物トレーナー/犬訓練士/動物園関連施設スタッフ/水族館スタッフ/動物看護師/ペットショップスタッフ/トリマー/ブリーダーなど

- ▼請求番号 掲載ページ
- 2113 中四国 広島情報ビジネス専門学校 B140
6150 関東 アジア動物看護
理学療法専門学校 ---- B143
6149 関東 アジア動物専門学校 --- B143
6151 関東 アジア動物ペット
スタイリスト専門学校 --- B143

医療・福祉系統

【学ぶ学問】
〈医療〉看護師/歯科衛生士/歯科技工士/臨床検査技師/診療放射線技師/臨床工学技士/理学療法士/作業療法士/はり師、きゅう師/あん摩マッサージ指圧師/柔道整復師/言語聴覚士/視能訓練士/義肢装具士/救急救命士/保健師など
〈福祉〉介護福祉士/社会福祉士/精神保健福祉士/社会福祉士/医療ソーシャルワーカー/ケアマネージャー/ガイドヘルパー(移動介護従事者)/心理カウンセラー/ホームヘルパー(訪問介護員)など
〈医療ビジネス・福祉ビジネス〉医療秘書/医療事務員(メディカルクラーク)、病棟クラーク/診療情報管理士/歯科助手/調剤事務管理士/手話通訳者/ベビシッター/シューフィッター/福祉施設事務員など

- ▼請求番号 掲載ページ
- 0119 沖縄 沖縄歯科衛生士学校 --- B127
0118 沖縄 沖縄中央学園 ----- B125
0151 沖縄 沖縄総合医療学院 ---- B128
0114 沖縄 日経ビジネス ----- B133
1164 九州 奄美看護福祉専門学校 B135
1130 九州 福岡医療・スポーツ専門学校 B136
2120 中四国 穴吹医療大学校 ----- B137
2121 中四国 穴吹バティシエ福祉カレッジ B137
2122 中四国 穴吹リハビリ
テーションカレッジ --- B137
2110 中四国 広島会計学院ビジネス専門学校 B139
2113 中四国 広島情報ビジネス専門学校 B140
4104 関西 ハートランドしぎさん
看護専門学校 ----- B142
6105 関東 日本工学院専門学校 B145
6106 関東 日本工学院八王子専門学校 B146

系統別INDEX 専門学校・養成学校

調理・栄養・製菓・製パン系統

【学ぶ学問】

〈調理・製菓・製パン〉調理師/洋菓子職人(パティシエ・ショコラティエ)/パン職人(ブーランジェ)/和菓子職人など

〈調理・栄養ビジネス〉クッキングアドバイザー/フードコーディネーター/クッキングインストラクターなど
〈栄養〉栄養士/管理栄養士など

▼請求番号 掲載ページ

1143 九州 キャリナリー福岡ホテル・ウェディング&製菓調理専門学校 --- B136

2121 中四国 穴吹パティシエ福祉カレッジ B137

2110 中四国 広島会計学院ビジネス専門学校 B139

2102 中四国 広島心調理製菓専門学校 B138

理容・美容・メイク・エステ系統

【学ぶ学問】

〈メイク・エステ〉メイクアップアーティスト/ネイリスト/エステティシャン/アロマコーディネーター/ビューティアドバイザーなど
〈理容・美容〉理容師/美容師

▼請求番号 掲載ページ

0165 沖縄 沖縄ビューティー&ブライダル専門学校 --- B123

0112 沖縄 中部美容専門学校 --- B132

2115 中四国 広島美容専門学校 --- B139

4156 関西 グラム美容専門学校 --- B141

ファッション系統

【学ぶ学問】

〈ファッションプロダクト〉ファッションデザイナー/スタイリスト/パタンナー/テキスタイルデザイナー/ソーイングスタッフ/カラーリスト/和裁技術者(和裁士)/ニットデザイナー/バッグデザイナー/シューズデザイナー/モデルなど
〈ファッションビジネス〉ファッションアドバイザー/マーチャンダイザー/プレス/バイヤー/きものアドバイザーなど

▼請求番号 掲載ページ

2113 中四国 広島情報ビジネス専門学校 B140

デザイン・アート系統

【学ぶ学問】

〈デザイン〉グラフィックデザイナー/エディトリアルデザイナー/インテリアデザイナー(デザイン系)/ディスプレイデザイナー/ジュエリーデザイナー/雑貨デザイナー/キャラクターデザイナー/DTPオペレーター/CGデザイナー・CGクリエイター/家具デザイナーなど
〈アート〉イラストレーター/画家/書道家/陶芸家/ガラス工芸家など
〈まんが〉マンガ家など

▼請求番号 掲載ページ

2110 中四国 広島会計学院ビジネス専門学校 B139

2112 中四国 広島コンピュータ専門学校 B140

6105 関東 日本工学院専門学校 --- B145

6106 関東 日本工学院八王子専門学校 B146

マスコミ・音楽・芸能系統

【学ぶ学問】

〈マスコミ(映像)〉編集者/新聞記者、雑誌記者/プロデューサー、ディレクター/アナウンサー・ナレーター/テレビ・映画制作スタッフ(照明・音響)/アートディレクター/コピーライター/フォトグラファー/小説家、脚本家、シナリオライター、絵本作家/映像作家、映画監督/コンサート・イベント・舞台スタッフ(PA・照明)/映画・テレビカメラマンなど
〈音楽(イベント)〉イベントプランナー/舞台芸術スタッフ/ヴォーカリスト(歌手)/DJ/ミュージシャン(演奏家)/ミキサー・レコーディングエンジニア/作曲家・編曲家など
〈芸能〉芸能マネージャー/声優/ダンサー/お笑いタレント・タレント/キャスター・レポーター/俳優など

▼請求番号 掲載ページ

2112 中四国 広島コンピュータ専門学校 B140

6105 関東 日本工学院専門学校 --- B145

6106 関東 日本工学院八王子専門学校 B146

Shingakuzukan Portal

沖縄の高校生のための

シンガク図鑑

ポータルサイト



<https://55shingaku.jp/>

シンガク図鑑
新サービス開始!

LINEでカンタン検索!

奨学金ナビ

約 130 校

「シンガク図鑑」に掲載中の学校の奨学金情報が検索できる!



LINE公式アカウントを登録して検索!

【登録・検索方法】

- 1 シンガク図鑑公式アカウントを友だち追加
- 2 調べたい学校名で検索するだけ!



シンガク図鑑

www.55shingaku.jp

毎年2月と6月に発行

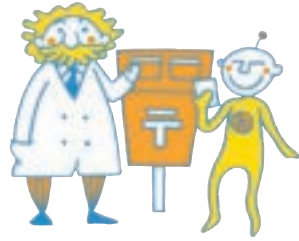

個人情報の取り扱いについて

シンガク図鑑編集室では、ハガキやインターネット、スマホでの資料請求で、君たちの氏名・住所・電話番号などの個人情報を記入してもらっています。これは私たちが君たちに代わって各大学・短大・専門学校・スクールへ進学に必要な資料の送付を依頼するためです。その際に君たちの個人情報を進学希望先に提供することになりますが、その個人情報が流出、漏えい、売買されないように徹底指導します。また、ほかの目的に使用されることがないように確実に伝えていきます。

ご安心ください!!

高校の先生およびおうちの方へ

【資料請求に伴う個人情報の取り扱いについて】

- 資料請求システムは弊社が発行するシンガク図鑑において高校生が希望の、もしくは複数の学校の資料を一括に申し込めるシステムで、弊社が資料請求の受付窓口を代行するサービスです。
- 記入された高校生の個人情報は弊社管理のもと学校案内などの資料送付を希望されている大学・短大・専門学校・スクールに引き渡され、該当校から、高校生の自宅に直接希望した資料が送られます。
- 上記により弊社と各大学・短大・専門学校・スクールに保管された個人情報については、高校生が希望した資料送付の目的以外に利用されないよう、弊社が責任を持って指導していきます。なお、各校から資料が確実に届いたかどうかの確認のため、お電話などが入ることもありますので、あらかじめご了承ください。
- 個人情報を記入していただいた高校生に対して、弊社の実施する進学に関するアンケートや弊社が発行するシンガク図鑑の次号案内、相談会などの案内を、別途ご了承いただいた方へのみお送りする場合もありますので、あわせてご了承ください。
- その他個人情報についてのご質問やご要望などは、下記株式会社ハンズ・コム「シンガク図鑑編集室」までお問い合わせください。

株式会社 ハンズ・コム「シンガク図鑑編集室」

〒900-0004 沖縄県那覇市銘苅1-14-7 2F TEL.098-866-9288 FAX.098-863-4116
メール info@hands.ne.jp

沖縄の高校生のための

@シンガク図鑑

2024 EARLY SUMMER

s t a f f

発行:株式会社 ハンズ・コム 編集人:金城 悟 印刷:株式会社 近代美術

制作スタッフ: 外間力(♠Get Ready)/伊藤幹(イラストレーター)/寺崎舞子/一村歩都/根原奉也/宮平賢/新垣孝和/平安座尚子

営業スタッフ: 新里悠/株式会社 栄美通信

支援スタッフ: 中村裕樹/安藤日晴/王瓊慧/藤村京子/真境名絵奈子

s p e c i a l t h a n k s

A&W エイアンドダブリュ沖縄/沖縄銀行/ろうきん/南風原高等学校/名護商工高等学校/那覇高等学校/嘉手納高等学校/中部商業高等学校/中部農林高等学校



沖縄の高校生のための進学情報サイト

Shingakuzukan
Portal シンガク図鑑ポータル

株式会社 ハンズ・コム

〒900-0004 沖縄県那覇市銘苅1-14-7 2F
TEL.098-866-9288 FAX.098-863-4116



シンガク図鑑公式サイト
▶ <https://55shingaku.jp/>



五十音別INDEX

【大学・短大】

沖縄県の大学・短大

▼請求番号	掲載ページ
0001 お 沖縄キリスト教学院大学	B10
0001 沖縄キリスト教短期大学	B10
0002 沖縄県立看護大学	B8
0003 沖縄県立芸術大学	B9
0004 沖縄国際大学	B11
0010 沖縄職業能力開発大学校	B13
0008 沖縄大学	B12
0007 り 琉球大学	B7

九州エリアの大学・短大

▼請求番号	掲載ページ
… か 鹿児島大学	B15
… き 北九州市立大学	B16
1019 九州医療科学大学	B17
… 九州工業大学	B18
1009 九州国際大学	B19
… 九州大学	B20
1033 く 熊本学園大学	B21
… 熊本大学	B22
1004 久留米大学	B23
1041 な 長崎外国語大学	B24
1013 長崎国際大学	B25
… 長崎大学	B27
1044 長崎短期大学	B26
1005 中村学園大学	B28
1005 中村学園大学短期大学部	B28
1014 に 西九州大学	B29
1014 西九州大学短期大学部	B29
1035 西日本工業大学	B30
1065 ひ 福岡看護大学	B31
… 福岡教育大学	B32
1032 福岡大学	B33
1047 り 立命館アジア太平洋大学	B34

中四国エリアの大学・短大

▼請求番号	掲載ページ
2037 お 岡山商科大学	B35
… 岡山大学	B36
2038 か 川崎医療短期大学	B37
2014 川崎医療福祉大学	B37
2010 環太平洋大学	B38
2009 と 徳島文理大学	B39

2009 徳島文理大学短期大学部	B39
2042 の ノートルダム清心女子大学	B40
2040 は 梅光学院大学	B41
2039 ひ 広島工業大学	B42
2036 広島女学院大学	B43
2027 ふ 福山大学	B44
2028 福山平成大学	B44
2035 ま 松山大学	…
2005 み 美作大学	B45
… や 山口大学	B46

関西エリアの大学・短大

▼請求番号	掲載ページ
4048 お 大阪青山大学	B47
4002 大阪学院大学	…
4002 大阪学院大学短期大学部	…
4022 大阪経済法科大学	B48
4061 大阪芸術大学	B49
4023 大阪芸術大学短期大学部	B49
4020 大阪国際大学	B50
4020 大阪国際大学短期大学部	B50
4069 大阪産業大学	B51
… 大阪大学	B52
4035 か 関西医科大学	…
4041 関西外国語大学	B53
4041 関西外国語大学短期大学部	B53
4003 関西大学	B54
4010 関西学院大学	B55
4075 き 京都産業大学	B56
… 京都大学	B57
4004 こ 神戸医療未来大学	B58
4021 神戸松蔭女子学院大学	B59
4081 せ 千里金蘭大学	B60
4046 そ 相愛大学	B61
4042 た 宝塚医療大学	B62
4084 ひ 兵庫大学	B63
4084 兵庫大学短期大学部	B63
4072 む 武庫川女子大学	B64
4059 り 龍谷大学	B65
4060 龍谷大学短期大学部	B65
4013 流通科学大学	B66

中部エリアの大学・短大

▼請求番号	掲載ページ
5014 あ 愛知東邦大学	B67
5001 朝日大学	B68
5013 き 岐阜女子大学	B69
5032 岐阜聖徳学園大学	B70
5032 岐阜聖徳学園大学短期大学部	B70
5025 金城大学	B71
5025 金城大学短期大学部	B71
… し 静岡大学	B72
5026 す 鈴鹿医療科学大学	B73
… な 名古屋大学	B74
5028 ひ 福井工業大学	B75

関東エリアの大学・短大

▼請求番号	掲載ページ
… あ 青山学院大学	B76
… い 茨城大学	B77
6010 か 神田外語大学	B78
6011 関東学院大学	B79
6048 き 共栄大学	B80
… こ 駒澤大学	B81
… さ 埼玉大学	B82
6026 佐久大学	B83
6092 し 芝浦工業大学	…
6094 秀明大学	B84
6003 城西大学	…
6064 城西国際大学	B85
… 信州大学	B86
6018 す 駿河台大学	B87
6021 せ 専修大学	B88
6086 ち 千葉商科大学	…
… 千葉大学	B89
6023 中央大学	B90
… つ 筑波大学	B91
… 都留文科大	B92
6069 と 東京情報大学	B93
… 東京都立大学	B94
6054 東京農業大学	B95
… 東洋大学	B96
6076 と 獨協大学	B97
… に 新潟大学	B98
6028 ほ 法政大学	B99
6099 め 明海大学	B100
6029 明治大学	B101
… よ 横浜市立大学	B102
… 横浜国立大学	B103
6030 り 立教大学	B104
… わ 早稲田大学	B105

東北エリアの大学・短大

▼請求番号	掲載ページ
… こ 国際教養大学	B106

北海道エリアの大学・短大

▼請求番号	掲載ページ
8004 ほ 北海道医療大学	B107

台湾エリアの大学・短大

▼請求番号	掲載ページ
9001 し 実践大学	B112
9006 と 東海大学	B114
9002 東呉大学	B113

【専門学校】

沖縄エリアの専門学校

▼請求番号	掲載ページ
0101 あ ITカレッジ沖縄	B119
0163 お 沖縄こども専門学校	B121
0119 沖縄歯科衛生士学校	B127
0118 沖縄中央学園	B125
0151 沖縄統合医療学院	B128
0152 沖縄ビジネス外語学院	B120
0165 沖縄ビューティー&ブライダル専門学校	B123
0135 沖縄ブライダルモード学園	B126
0164 沖縄みらいAI&IT専門学校	B122
0166 沖縄リゾート&スポーツ専門学校	B124
0124 さ サイ・テク・カレッジ美浜	B129
0125 サイ・テク・カレッジ那覇	B130
0131 し 尚学院国際ビジネスアカデミー	B131
0112 ち 中部美容専門学校	B132
0114 に 日経ビジネス	B133

九州エリアの専門学校

▼請求番号	掲載ページ
1164 あ 奄美看護福祉専門学校	B135
1143 き キャリナリー福岡ホテル・ウェディング&製菓調理専門学校	B136
1130 ひ 福岡医健・スポーツ専門学校	B136

中四国エリアの専門学校

▼請求番号	掲載ページ
2120 あ 穴吹医療大学校	B137
2121 穴吹パティシエ福祉カレッジ	B137
2122 穴吹リハビリテーションカレッジ	B137
2110 ひ 広島会計学院ビジネス専門学校	B139
2111 広島外語専門学校	B139
2112 広島コンピュータ専門学校	B140
2113 広島情報ビジネス専門学校	B140
2102 広島酔心調理製菓専門学校	B138
2115 広島美容専門学校	B139

関西エリアの専門学校

▼請求番号	掲載ページ
4156 く グラムール美容専門学校	B141
4104 は ハートランドしぎさん看護専門学校	B142

関東エリアの専門学校

▼請求番号	掲載ページ
6150 あ アジア動物看護理学療法専門学校	B143
6149 アジア動物専門学校	B143
6151 アジア動物ベトナムスタイリスト専門学校	B143
6105 に 日本工学院専門学校	B145
6106 日本工学院八王子専門学校	B146



カフェスペース ハンズで 放課後カフェ

塾の前のスキマ時間に、宿題に、お友達とのおしゃべりに



放課後を充実させるためのカフェスペースが誕生

集中して勉強したい時も、

友達と一緒におしゃべりしたい時も

趣味に没頭したい時も

ワンドリンクで好きなだけ楽しめます

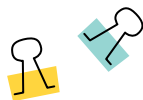

ひとりで静かに
好きなだけ勉強！

集中したいひとりで勉強も、塾前のスキマ時間に立ち寄ってカフェでブレイクして集中力アップしよう！

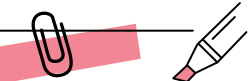

友達と一緒に放課後の
ひとときを

放課後のひとときをカフェで友達とおしゃべりしたり、趣味の時間にもワンドリンクで気軽に長時間利用できる！

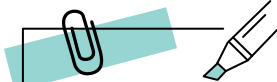

ワンドリンクで
好きなだけ楽しめる

ソフトドリンク、カフェオレ、抹茶ラテ…、ドリンク1杯で好きなだけ自分の時間を楽しめます。
★クーポンを受取る▶



ゆいレール
古島駅から徒歩1分



大学・専門学校の
進学情報も閲覧できる！

カフェスペースハンズでは大学・専門学校の情報が閲覧でき、最新の学校情報がいつでも手に入るので気軽に立ち寄ってみよう！

配布中！
進学情報誌
シンガク図鑑の
LINE公式アカウント登録で
割引クーポンをゲット！
カフェスペースハンズメシマガ図鑑

営業時間 10:00~20:00
〒900-0004 沖縄県那覇市銘苅1-14-7
TEL.090-6857-9288
<https://55shingaku.jp/cafe/>
cafe space hands



ソフトドリンク

ソフトドリンク

WAFFLE
ワッフルサンデー
SUNDAE
●チョコレート ●ラズベリー ●バナナ
●メイプル＆シナモン

フロート
FLOAT
●ルートビア ●オレンジ ●コカ・コーラ
コーヒーフロート
COFFEE FLOAT