

最新版学校案内パンフ・入試要項・願書・資料請求はシンガク図鑑で!

# ① 沖縄の高校生のための シンガク 図鑑

## 早春号

2024.early spring

進学応援  
プレゼントもどっさり  
無料資料請求  
ハガキ付

シンガク図鑑×高校生アーティスト

### EGGS

沖縄県立開邦高等学校1年 / 天野 よいひ

### 沖縄の現役高校生インタビュー 沖縄の高校力

開邦高等学校 / 首里高等学校 / 豊原高等学校 / 北部農林高等学校 / 読谷高等学校 / バス高等学校

### 知っておきたい 進路選択

沖縄の高校生の進路実績、進路選択の基礎知識

### 知っておきたい 入試制度

最新入試情報 / 入試制度の基礎知識

### 気になる 分野別解説

看護師 / 保健師 / 助産師 / 薬剤師 / 臨床検査技師 / 診療放射線技師 / 臨床工学技士 / 理学療法士 / 作業療法士 / 医療ソーシャルワーカー / 介護福祉士

## 恒例! なぜ?なに? 奨学金!

進学費用の問題を一挙解決! 借りる奨学金 / もらう奨学金 / 自立進学 / 奨学金の落とし穴

沖縄県高等学校PTA連合会推薦図書

2024年早春号

令和6年1月26日発行 (年一回発行) 平成17年4月25日創刊  
発行 | 株式会社 / ハズ・コム \* 編集人 | 金城 浩

株式会社 / ハズ・コム 〒900-0003 沖縄県那覇市安謝1-3-10 HOPビル2F  
シンガク図鑑編集部 TEL.098-866-9288 FAX.098-863-4116

シンガク図鑑  
ポータルサイト <https://www.ssshingaku.jp>

※143冊+税

なりたい自分が見えてきた。

# 県内30年連続 No.1 合格実績

## 新年度生徒募集中

● 沖ゼミの合格メソッド ●

わかる  
授業

わかる  
個別

はかどる  
環境

詳しくは下記QRコードからホームページをご覧ください。

沖ゼミ  
イメージキャラクター  
れんれん

浜学園グループ

# 沖縄受験ゼミナール

0120-995-039 [お問い合わせ 受付時間] 月~土 14:00~22:00

ポイントが貯まる予備校♪ ツクツク!!!

無料体験  
授業実施中



4910872770146  
00143



# おきぎん 教育ローン

教育関連費用全般OK!

- 受験料
- 入学金
- 仕送り・支度金
- 入学時旅費など…
- オンライン授業用のパソコン購入もOK

受験前から  
お申込み  
いただけます!

## おきぎん 枠々教育ローン

当座貸越型

在学期間中に複数回のお借り入れを希望する方にオススメ。限度額以内で、何度でも繰返しご利用頂けるローンです。

## おきぎん 教育ローン

証書貸付型

必要な支払い金額が決まっており、計画的に返済したい方にオススメ。一括で必要資金をお借り入れするローンです。

無担保型の場合

1,000万円まで | 返済期間 最長 20年

まずは、お近くの営業店窓口へお気軽にご相談ください。下記ローンFPステーションは、土日も営業中!

那覇店 ☎0120-817-810    牧港店 ☎0120-057-296    美里店 ☎0120-707-704  
北谷店 ☎0120-514-313    南風原店 ☎0120-155-157    やんばる店 ☎0120-608-602  
いとまん店 ☎0120-004-611

営業時間 / 10:00~17:00

※全店祝日は休業 ※水曜日は定休日(那覇店除く)(定休日の連絡は那覇店まで)

① 沖縄銀行

098-8888888

おきぎん  
の  
おきぎん  
の  
おきぎん



進学先が決まってからの教育資金準備は  
合格から入学手続きまでを短期間で  
済まさなくてはなりません!  
慌ててしまわないように  
早めに備えてください!

無料  
配布中よ!



進学にかかるお金のことがわかる

## 「知ってよかった! 親子で話す、 進学とお金の話。」

おきぎんの各窓口で無料配布中!



合格後初年度にかかるお金の例

県内の 国公立大 学(例)		入学金	前期授業料 (会費など雑費含む)	後期授業料 (設備費など雑費含む)
	金額		約250,000円~*	約267,900円~*
納入期限		~3月中*	~4月中*	~10月中*

\*各大学、学科によって変動します。  
詳しくは大学窓口または大学HPをご確認ください。

【掲載内容】

- 合格から入学手続きまでの流れ
- 大学受験及び合格後にかかる費用について
- 先輩パパ・ママのリアルな声①子どもにかかるお金と家計のリアルな話
- 先輩パパ・ママのリアルな声②子育てにかけられるお金について
- お金の話ができる「親子関係」

教育ローンキャンペーン開催中! 2024年4月10日(水)まで

特典1 期間中お申し込みの方  
全員に特別金利!

特典2 お子さまへの仕送り・学費  
振込手数料が無料!

さらに、お取引の内容に応じて金利優遇の  
チャンスです。

条件に応じて、仕送り・学費などの振込が無料  
となる「振込手数料無料カード」をプレゼント♪



キャンペーンチラシ

web申込  
OK!



ローンサイト

おきぎんの個人ローンは、WEBでお申込みできます♪  
教育ローンの詳しい情報・毎月返済シミュレーション・WEB申込みはコチラから!





シンガク図鑑×高校生アーティスト

# EGGS

このコーナーでは、  
現役高校生のアーティストのタマゴたちを  
取り上げていきます。

天野 よいひさんの  
インタビューは  
A-24pに  
掲載しています。



作品名

左「**アイデアの鼓動**」 右「**臥竜鳳雛**」

沖縄県立開邦高等学校

**天野 よいひ**

Yayoi Amano

大きな転機になったという「アイデアの鼓動」は、アクリル・透明水彩絵の具・色鉛筆を用いて描かれた作品で、昨年3月に第2回全国中学校アート甲子園で銀賞受賞。

「臥竜鳳雛(がりょうほうすう)」は、沖縄県を象徴するでいごの花と首里城の龍を中心に、高文連に参加する生徒の強い思いが1度に集結する、鮮やかで幸やかな祭典をイメージして描いた。



# 資料請求ハガキの 申し込み方法3ステップ

## step.1

### A～Gの気になるハガキにチェックをしよう!

個別請求ハガキ
  系統別請求ハガキ
  沖縄特別制度ハガキ  
 看護師
  保健師・助産師
  薬剤師・臨床検査技師・診療放射線技師・臨床工学技師
  理学療法士・作業療法士
  社会福祉士・介護福祉士

記入したら  
そのままポストへ  
投函するだけ!



## step.2

### ハガキをポストへ投函!

気になる大学、専門学校のチェックが終わったら、  
きりとり線から切り離し  
切手は貼らずにそのままポストへ投函!

## step.3

### 学校資料がお家に届く!

請求した学校の資料がおうちに届きます。  
届いた資料で志望校のことを知ろう!

じっくり読んで  
家族とも  
話してみよう!



## 沖縄の高校生をA&Wが応援!

資料請求でもれなく全員にプレゼント!

**A&Wドリンク券** [オレンジ・ルートビア]

資料請求した高校生全員にもれなく、A&Wドリンク券をプレゼント!  
県内すべてのA&Wで利用が可能です! 勉強の合間に、部活の帰りに、A&Wでリフレッシュしよう!!

さらに抽選で年間100名の高校生に!

**500円商品券**

A&Wよりさらにビッグチャンス! 県内A&Wをはじめ、沖縄本島のサーティワンアイスクリーム、レストランド、ケニーズ、割烹ひさこやで利用できる500円商品券を年間100名にプレゼント!!



資料請求した  
全員に  
もれなく  
プレゼントの  
チャンス!

# 個別資料請求

切手不要!

〈きりとり〉

A

希望する大学・専門学校<sup>の資料を請求する</sup>

希望の資料請求番号を記入してポストに投函するだけ!

## 個別資料請求

### 大学や専門学校を指定して資料請求する

資料請求を希望する学校の4桁の資料請求番号 資料請求番号 **0000** を下の枠  
に書き込み、きりとり線から切り離してそのままポストへ投函してくださ  
い。切手を貼る必要はありません。

1					16				
2					17				
3					18				
4					19				
5					20				
6					21				
7					22				
8					23				
9					24				
10					25				
11					26				
12					27				
13					28				
14					29				
15					30				



シンガク図鑑  
ポータルサイトは  
コチラ



【資料送付と個人情報の取り扱いについて】資料送付の手順は、資料請求によって申し込まれた個人情報  
を厳重に注意のうえ、希望該当する大学や短大・専門学校に提供し、学校から自宅へ学校資料が送付さ  
れます。一部国立大学などで「有料」となっている学校は、送料が自己負担となります。また、資料請求者  
はシンガクメイトとして自動登録され、シンガク図鑑編集室からのメルマガや進学資料が送付されます。  
個人情報は上記目的以外には使用されることはありません。





料金受取人払郵便

那覇中央局  
承認

148

差出有効期間  
2024年12月  
31日まで

(切手不要)

9 0 0 - 8 7 9 0

沖縄県那覇市安謝1-3-10  
HOPビル 2F

株式会社ハンズ・コム内



シンガク図鑑 編集室 行



〈きりとり〉

マンション・アパート・部屋番号もお書きください。記入漏れがあると資料が届きません。

フリガナ			TEL ( )
氏名	男 女		-
e-mail			
現住所	〒 □□□□-□□□□		
高校名	( )高校	( )年	
その他	該当する選択ボックスをチェックしてください <input type="checkbox"/> 浪人生 <input type="checkbox"/> 保護者 <input type="checkbox"/> その他		

学

ぶ

系

統

別

一括  
資料請求

切手不要!



シンガク図鑑  
ポータルサイトは  
コチラ



資料請求で  
プレゼント  
ゲット!  
【詳しくはB-117p】

〈きりとり〉

B

希望する学ぶ系統から探す

希望する系統を☑してポストに投函するだけ!

## 系統別請求

### 学ぶ系統から学校を探す

大学・短大・専門学校の学ぶ系統で一括資料請求が可能です。希望する学ぶ系統をチェック☑し、きりとり線から切り離してそのままポストへ投函してください。切手を貼る必要はありません。

※台湾の大学は対象外となります。個別番号での資料請求をお願いします。

#### 大学・短大系統

<input type="checkbox"/> 文化・語学・人間系統	<input type="checkbox"/> 食料・バイオ(農学)系統
<input type="checkbox"/> 法・政・ビジネス系統	<input type="checkbox"/> 生命・医療系統
<input type="checkbox"/> 現代社会系統	<input type="checkbox"/> 生活系統
<input type="checkbox"/> 国際系統	<input type="checkbox"/> 教育系統
<input type="checkbox"/> サイエンス(理学)系統	<input type="checkbox"/> 芸術系統
<input type="checkbox"/> ハイテク(工学)系統	<input type="checkbox"/> スポーツ系統

#### 専門学校系統

<input type="checkbox"/> 公務員・ビジネス系統	<input type="checkbox"/> 動物系統
<input type="checkbox"/> 語学・ホテル・観光系統	<input type="checkbox"/> 医療・福祉系統
<input type="checkbox"/> 教育・保育系統	<input type="checkbox"/> 調理・栄養・製菓・製パン系統
<input type="checkbox"/> スポーツ・社会体育系統	<input type="checkbox"/> 理容・美容・メイク・エステ系統
<input type="checkbox"/> テクノロジー(工業)系統	<input type="checkbox"/> ファッション系統
<input type="checkbox"/> 情報処理・プログラマ・ゲーム系統	<input type="checkbox"/> デザイン・アート系統
<input type="checkbox"/> 植物・環境・バイオ系統	<input type="checkbox"/> マスコミ・音楽・芸能系統

【資料送付と個人情報の取り扱いについて】資料送付の手順は、資料請求によって申し込まれた個人情報を厳重に注意のうえ、希望該当する大学や短大・専門学校に提供し、学校から自宅へ学校資料が送付されます。一部国立大学などで「有料」となっている学校は、送料が自己負担となります。また、資料請求者には、シンガク図鑑編集室から進学情報に関するDM等が送られてくる場合がありますが、個人情報は上記目的以外には使用されることはありません。

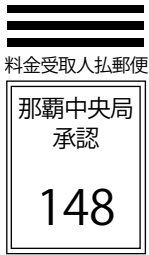

9 0 0 - 8 7 9 0

料金受取人払郵便

差出有効期間  
2024年12月  
31日まで  
(切手不要)

沖縄県那覇市安謝1-3-10  
HOPビル 2F  
株式会社ハンズ・コム内

**@hands**  
シンガク図鑑 編集室 行



きりとり

マンション・アパート・部屋番号もお書きください。記入漏れがあると資料が届きません。

フリガナ	TEL ( )
氏名	男/女
e-mail	-
〒 □□□□-□□□□	
現住所	
高校名 ( )高校 ( )年	
その他	該当する選択ボックスをチェックしてください □浪人生 □保護者 □その他

進学

費用

軽減

一括

資料請求

切手不要!

資料請求で  
プレゼント  
ゲット!  
【詳しくはB-117p】

スマホ  
シンガク図鑑  
ポータルサイトは  
コチラ



きりとり

C

活用できる制度から探す

希望する学校を☑してポストに投函するだけ!

## 沖縄特別制度

沖縄に特別な制度のある県外校から学校を探す

奨学金や学費の減免、地方入試など沖縄に特別な制度がある学校の資料が一括請求できます。希望する制度をチェック☑し、きりとり線から切り離してそのままポストへ投函してください。切手を貼る必要はありません。

### ☐ 沖縄に特別な制度がある県外校

最新情報  
はコチラ

沖縄に特別な制度がある県外校とは…

沖縄県外の大学や専門学校では、沖縄からの志願者のみを対象とした特別入試を実施している大学や専門学校もあります。また、沖縄県に限らず遠隔地からの受験生に対する制度の場合もあり、沖縄からの受験生はほぼ対象となります。合格者には特別奨学金や学費免除等が約束され、県外進学で一人暮らしを余儀なくされる沖縄の学生にとってはありがたい制度です。



### ☐ 沖縄で受験できる県外校

最新情報  
はコチラ

沖縄で受験できる県外校とは…

一般的に大学を受験する場合は、大学が所在する地域まで出かけて大学内で受験しなければいけませんが、沖縄県内に受験会場を設けている大学も多数あります。県外大学を沖縄県内で受験できるということは、交通費や宿泊費を節約できるだけでなく、慣れない土地での精神的な負担も軽減できるため大きな利点となります。



「沖縄に特別な制度がある県外校」や「沖縄で受験できる県外校」の最新情報は、シンガク図鑑公式サイトでも確認できます。下記のURLにアクセスして最新情報を確認しましょう!

【シンガク図鑑公式サイト】  
[www.55shingaku.jp/](http://www.55shingaku.jp/)

【資料送付と個人情報の取り扱いについて】資料送付の手順は、資料請求によって申し込まれた個人情報を厳重に注意のうえ、希望該当する大学や短大・専門学校に提供し、学校から自宅へ学校資料が送付されます。一部国立大学などで「有料」となっている学校は、送料が自己負担となります。また、資料請求者には、シンガク図鑑編集室から進学情報に関するDM等が送られてくる場合がありますが、個人情報とは上記目的以外には使用されることはありません。





料金受取人払郵便

那覇中央局  
承認

148

差出有効期間  
2024年12月  
31日まで

(切手不要)

900-8790

沖縄県那覇市安謝1-3-10

HOPビル 2F

株式会社ハンズ・コム内



シンガク図鑑 編集室 行



（きりとり）

マンション・アパート・部屋番号もお書きください。記入漏れがあると資料が届きません。

フリガナ	TEL ( )
氏名	男 女
e-mail	-
〒 □□□□-□□□□	
現住所	
高校名 ( )高校 ( )年	
その他	該当する選択ボックスをチェックしてください <input type="checkbox"/> 浪人生 <input type="checkbox"/> 保護者 <input type="checkbox"/> その他

学  
び  
た  
い  
分  
野

切手不要!



シンガク図鑑  
ポータルサイトは  
コチラ



資料請求で  
プレゼント  
ゲット!  
【詳しくはB-117p】

（きりとり）



学びたい分野から大学・専門学校を探す

希望する学校を☑してポストに投函するだけ!



看護師を目指せる学校

☐ 看護師を目指せる一括請求

- |  |   |
|--|---|
| <input type="checkbox"/> 0002 沖縄県   沖縄県立看護大学 B9  | <input type="checkbox"/> 5025 石川県   金城大学 B32              |
| <input type="checkbox"/> 0006 沖縄県   名桜大学 B8      | <input type="checkbox"/> 6026 長野県   佐久大学 B36              |
| <input type="checkbox"/> 0007 沖縄県   琉球大学 B7      | <input type="checkbox"/> 6011 神奈川県   関東学院大学 B34           |
| <input type="checkbox"/> 1014 佐賀県   西九州大学 B40    | <input type="checkbox"/> 6020 神奈川県   横浜創英大学 B41           |
| <input type="checkbox"/> 1065 福岡県   福岡看護大学 B20   | <input type="checkbox"/> 6094 千葉県   秀明大学 B41              |
| <input type="checkbox"/> 1032 福岡県   福岡大学 B40     | <input type="checkbox"/> 6064 千葉県   城西国際大学 B37            |
| <input type="checkbox"/> 2009 徳島県   徳島文理大学 B24   | <input type="checkbox"/> 6069 千葉県   東京情報大学 B41            |
| <input type="checkbox"/> 2028 広島県   福山平成大学 B40   | <input type="checkbox"/> 8004 北海道   北海道医療大学 B39           |
| <input type="checkbox"/> 2038 岡山県   川崎医療短期大学 B40 | <input type="checkbox"/> 9012 台湾   輔英科技大学 B47             |
| <input type="checkbox"/> 2014 岡山県   川崎医療福祉大学 B40 | <input type="checkbox"/> 0160 沖縄県   浦添看護学校 B55            |
| <input type="checkbox"/> 4085 兵庫県   甲南女子大学 B41   | <input type="checkbox"/> 0146 沖縄県   沖縄看護専門学校 B56          |
| <input type="checkbox"/> 4084 兵庫県   兵庫大学 B29     | <input type="checkbox"/> 0157 沖縄県   くしか看護専門学校 B66         |
| <input type="checkbox"/> 4072 兵庫県   武庫川女子大学 B41  | <input type="checkbox"/> 0159 沖縄県   那覇看護専門学校 B72          |
| <input type="checkbox"/> 4048 大阪府   大阪青山大学 B26   | <input type="checkbox"/> 0137 沖縄県   北部看護学校 B74            |
| <input type="checkbox"/> 4035 大阪府   関西医科大学 B41   | <input type="checkbox"/> 1164 鹿児島県   奄美看護福祉<br>専門学校 B79   |
| <input type="checkbox"/> 4081 大阪府   千里金蘭大学 B41   | <input type="checkbox"/> 1130 福岡県   福岡医健・スポーツ<br>専門学校 B78 |
| <input type="checkbox"/> 5026 三重県   鈴鹿医療科学大学 B41 | <input type="checkbox"/> 2120 香川県   穴吹医療大学校 B80           |
| <input type="checkbox"/> 5001 岐阜県   朝日大学 B30     |   |
| <input type="checkbox"/> 5032 岐阜県   岐阜聖徳学園大学 B41 |   |

【資料送付と個人情報の取り扱いについて】資料送付の手順は、資料請求によって申し込まれた個人情報を厳重に注意のうえ、希望該当する大学や短大・専門学校に提供し、学校から自宅へ学校資料が送付されます。一部国立大学などで「有料」となっている学校は、送料が自己負担となります。また、資料請求者には、シンガク図鑑編集室から進学情報に関するDM等が送られてくる場合がありますが、個人情報は上記目的以外には使用されることはありません。



料金受取人払郵便

那覇中央局  
承認

148

差出有効期間  
2024年12月  
31日まで

(切手不要)

900-8790

沖縄県那覇市安謝1-3-10  
HOPビル 2F

株式会社ハンズ・コム内



シンガク図鑑 編集室 行



（きりとり）

マンション・アパート・部屋番号もお書きください。記入漏れがあると資料が届きません。

フリガナ			TEL ( )
氏名	男 女		-
e-mail			
現住所	〒 □□□□-□□□□		
高校名	( )高校	( )年	
その他	該当する選択ボックスをチェックしてください <input type="checkbox"/> 浪人生 <input type="checkbox"/> 保護者 <input type="checkbox"/> その他		

学  
び  
た  
い  
分  
野

切手不要!



シンガク図鑑  
ポータルサイトは  
コチラ



資料請求で  
プレゼント  
ゲット!  
【詳しくはB-117p】

（きりとり）



学びたい分野から大学・専門学校を探す

希望する学校を☑してポストに投函するだけ!



保健師を目指す学校

保健師を目指す学校 一括請求

- |  |   |
|--|---|
| <input type="checkbox"/> 0002 沖縄県   沖縄県立看護大学 B9  | <input type="checkbox"/> 4081 大阪府   千里金蘭大学 B41      |
| <input type="checkbox"/> 0006 沖縄県   名桜大学 B8      | <input type="checkbox"/> 5026 三重県   鈴鹿医療科学大学 B41    |
| <input type="checkbox"/> 0007 沖縄県   琉球大学 B7      | <input type="checkbox"/> 5001 岐阜県   朝日大学 B30        |
| <input type="checkbox"/> 1014 佐賀県   西九州大学 B40    | <input type="checkbox"/> 5032 岐阜県   岐阜聖徳学園大学 B41    |
| <input type="checkbox"/> 1065 福岡県   福岡看護大学 B20   | <input type="checkbox"/> 5025 石川県   金城大学 B32        |
| <input type="checkbox"/> 1032 福岡県   福岡大学 B40     | <input type="checkbox"/> 6026 長野県   佐久大学 B36        |
| <input type="checkbox"/> 2009 徳島県   徳島文理大学 B24   | <input type="checkbox"/> 6020 神奈川県   横浜創英大学 B41     |
| <input type="checkbox"/> 2028 広島県   福山平成大学 B40   | <input type="checkbox"/> 6094 千葉県   秀明大学 B41        |
| <input type="checkbox"/> 2014 岡山県   川崎医療福祉大学 B40 | <input type="checkbox"/> 6064 千葉県   城西国際大学 B37      |
| <input type="checkbox"/> 4085 兵庫県   甲南女子大学 B41   | <input type="checkbox"/> 6069 千葉県   東京情報大学 B41      |
| <input type="checkbox"/> 4084 兵庫県   兵庫大学 B29     | <input type="checkbox"/> 0160 沖縄県   浦添看護学校 B55      |
| <input type="checkbox"/> 4048 大阪府   大阪青山大学 B26   | <input type="checkbox"/> 1164 鹿児島県   奄美看護福祉専門学校 B79 |
| <input type="checkbox"/> 4035 大阪府   関西医科大学 B41   |   |



助産師を目指す大学

助産師を目指す学校 一括請求

- |   |   |
|---|---|
| <input type="checkbox"/> 0002 沖縄県   沖縄県立看護大学 B9 | <input type="checkbox"/> 4081 大阪府   千里金蘭大学 B41      |
| <input type="checkbox"/> 0006 沖縄県   名桜大学 B8     | <input type="checkbox"/> 6064 千葉県   城西国際大学 B37      |
| <input type="checkbox"/> 0007 沖縄県   琉球大学 B7     | <input type="checkbox"/> 9012 台湾   輔英科技大学 B47       |
| <input type="checkbox"/> 2009 徳島県   徳島文理大学 B24  | <input type="checkbox"/> 0160 沖縄県   浦添看護学校 B55      |
| <input type="checkbox"/> 4085 兵庫県   甲南女子大学 B41  | <input type="checkbox"/> 1164 鹿児島県   奄美看護福祉専門学校 B79 |
| <input type="checkbox"/> 4035 大阪府   関西医科大学 B41  |   |

【資料送付と個人情報の取り扱いについて】資料送付の手順は、資料請求によって申し込まれた個人情報  
を厳重に注意のうえ、希望該当する大学や短大・専門学校に提供し、学校から自宅へ学校資料が送付さ  
れます。一部国立大学などで「有料」となっている学校は、送料が自己負担となります。また、資料請求者  
には、シンガク図鑑編集室から進学情報に関するDM等が送られてくる場合がありますが、個人情報は上  
記目的以外には使用されることはありません。





料金受取人払郵便

那覇中央局  
承認

148

差出有効期間  
2024年12月  
31日まで

(切手不要)

900-8790

沖縄県那覇市安謝1-3-10

HOPビル 2F

株式会社ハンズ・コム内



シンガク図鑑 編集室 行



（きりとり）

マンション・アパート・部屋番号もお書きください。記入漏れがあると資料が届きません。

フリガナ	TEL ( )
氏名	男 女
e-mail	-
〒 □□□□-□□□□	
現住所	
高校名 ( )高校 ( )年	
その他	該当する選択ボックスをチェックしてください <input type="checkbox"/> 浪人生 <input type="checkbox"/> 保護者 <input type="checkbox"/> その他

学  
び  
たい  
分  
野

切手不要!

資料請求で  
プレゼント  
ゲット!

【詳しくはB-117p】



シンガク図鑑  
ポータルサイトは  
コチラ



（きりとり）



学びたい分野から大学・専門学校を探す

希望する学校を☑してポストに投函するだけ!



薬剤師を目指す大学

☐ 薬剤師を目指す大学 一括請求

- |   |  |
|---|--|
| <input type="checkbox"/> 1013 長崎県   長崎国際大学 B19  | <input type="checkbox"/> 4027 大阪府   大阪大谷大学 B41   |
| <input type="checkbox"/> 1032 福岡県   福岡大学 B40    | <input type="checkbox"/> 5026 三重県   鈴鹿医療科学大学 B41 |
| <input type="checkbox"/> 2035 愛媛県   松山大学 B40    | <input type="checkbox"/> 6064 千葉県   城西国際大学 B37   |
| <input type="checkbox"/> 2009 徳島県   徳島文理大学 B24  | <input type="checkbox"/> 6003 埼玉県   城西大学 B41     |
| <input type="checkbox"/> 2027 広島県   福山大学 B40    | <input type="checkbox"/> 8004 北海道   北海道医療大学 B39  |
| <input type="checkbox"/> 4072 兵庫県   武庫川女子大学 B41 |  |



臨床検査技師を目指す大学

☐ 臨床検査技師を目指す大学 一括請求

- |  |  |
|--|--|
| <input type="checkbox"/> 0007 沖縄県   琉球大学 B7      | <input type="checkbox"/> 5026 三重県   鈴鹿医療科学大学 B41 |
| <input type="checkbox"/> 1042 大分県   日本文理大学 B40   | <input type="checkbox"/> 8004 北海道   北海道医療大学 B39  |
| <input type="checkbox"/> 2014 岡山県   川崎医療福祉大学 B40 | <input type="checkbox"/> 9012 台湾   輔英科技大学 B47    |



診療放射線技師が 目指せる大学

☐ 診療放射線技師が 目指せる大学 一括請求

- |  |  |
|--|--|
| <input type="checkbox"/> 1042 大分県   日本文理大学 B40 | <input type="checkbox"/> 2014 岡山県   川崎医療福祉大学 B40 |
| <input type="checkbox"/> 2009 徳島県   徳島文理大学 B24 | <input type="checkbox"/> 5026 三重県   鈴鹿医療科学大学 B41 |



臨床工学技士を目指す学校

☐ 臨床工学技士を目指す学校 一括請求

- |  |  |
|--|--|
| <input type="checkbox"/> 1042 大分県   日本文理大学 B40 | <input type="checkbox"/> 2014 岡山県   川崎医療福祉大学 B40 |
| <input type="checkbox"/> 2009 徳島県   徳島文理大学 B24 | <input type="checkbox"/> 6092 東京都   芝浦工業大学 B41   |
| <input type="checkbox"/> 2039 広島県   広島工業大学 B40 |  |

【資料送付と個人情報の取り扱いについて】資料送付の手順は、資料請求によって申し込まれた個人情報を厳重に注意のうえ、希望該当する大学や短大・専門学校に提供し、学校から自宅へ学校資料が送付されます。一部国公立大学などで「有料」となっている学校は、送料が自己負担となります。また、資料請求者には、シンガク図鑑編集室から進学情報に関するDM等が送られてくる場合がありますが、個人情報は上記目的以外には使用されることはありません。



料金受取人払郵便

那覇中央局  
承認

148

差出有効期間  
2024年12月  
31日まで

(切手不要)

900-8790

沖縄県那覇市安謝1-3-10  
HOPビル 2F

株式会社ハンズ・コム内



シンガク図鑑 編集室 行



（きりとり）

マンション・アパート・部屋番号もお書きください。記入漏れがあると資料が届きません。

フリガナ		TEL ( )
氏名	男 女	-
e-mail		
現住所	〒 □□□□-□□□□	
高校名	( )高校 ( )年	
その他	該当する選択ボックスをチェックしてください <input type="checkbox"/> 浪人生 <input type="checkbox"/> 保護者 <input type="checkbox"/> その他	

学  
び  
た  
い  
分  
野

切手不要!



シンガク図鑑  
ポータルサイトは  
コチラ



資料請求で  
プレゼント  
ゲット!

【詳しくはB-117p】

（きりとり）



学びたい分野から大学・専門学校を探す

希望する学校を☑してポストに投函するだけ!



理学療法士を目指せる学校

理学療法士を目指せる学校 一括請求

- |  |   |
|--|---|
| <input type="checkbox"/> 1014 佐賀県   西九州大学 B40    | <input type="checkbox"/> 8004 北海道   北海道医療大学 B39             |
| <input type="checkbox"/> 2009 徳島県   徳島文理大学 B24   | <input type="checkbox"/> 9012 台湾   輔英科技大学 B47               |
| <input type="checkbox"/> 2014 岡山県   川崎医療福祉大学 B40 | <input type="checkbox"/> 0151 沖縄県   沖縄統合医療学院 B65            |
| <input type="checkbox"/> 4085 兵庫県   甲南女子大学 B41   | <input type="checkbox"/> 1130 福岡県   福岡医健・スポーツ<br>専門学校 B78   |
| <input type="checkbox"/> 4035 大阪府   関西医科大学 B41   | <input type="checkbox"/> 2122 香川県   穴吹リハビリ<br>テーションカレッジ B80 |
| <input type="checkbox"/> 5026 三重県   鈴鹿医療科学大学 B41 |   |
| <input type="checkbox"/> 5025 石川県   金城大学 B32     |   |
| <input type="checkbox"/> 6064 千葉県   城西国際大学 B37   |   |



作業療法士を目指せる学校

作業療法士を目指せる学校 一括請求

- |  |   |
|--|---|
| <input type="checkbox"/> 1014 佐賀県   西九州大学 B40    | <input type="checkbox"/> 1130 福岡県   福岡医健・スポーツ<br>専門学校 B78   |
| <input type="checkbox"/> 2014 岡山県   川崎医療福祉大学 B40 | <input type="checkbox"/> 2122 香川県   穴吹リハビリ<br>テーションカレッジ B80 |
| <input type="checkbox"/> 4035 大阪府   関西医科大学 B41   |   |
| <input type="checkbox"/> 5026 三重県   鈴鹿医療科学大学 B41 |   |
| <input type="checkbox"/> 5025 石川県   金城大学 B32     |   |
| <input type="checkbox"/> 8004 北海道   北海道医療大学 B39  |   |

【資料送付と個人情報の取り扱いについて】資料送付の手順は、資料請求によって申し込まれた個人情報を厳重に注意のうえ、希望該当する大学や短大・専門学校に提供し、学校から自宅へ学校資料が送付されます。一部国立大学などで「有料」となっている学校は、送料が自己負担となります。また、資料請求者には、シンガク図鑑編集室から進学情報に関するDM等が送られてくる場合がありますが、個人情報は上記目的以外には使用されることはありません。





料金受取人払郵便

那覇中央局  
承認

148

差出有効期間  
2024年12月  
31日まで

(切手不要)

900-8790

沖縄県那覇市安謝1-3-10  
HOPビル 2F

株式会社ハンズ・コム内



シンガク図鑑 編集室 行



〈きりとり〉

マンション・アパート・部屋番号もお書きください。記入漏れがあると資料が届きません。

フリガナ		TEL ( )
氏名	男 女	-
e-mail		
現住所	〒 □□□□-□□□□	
高校名	( )高校 ( )年	
その他	該当する選択ボックスをチェックしてください <input type="checkbox"/> 浪人生 <input type="checkbox"/> 保護者 <input type="checkbox"/> その他	

学  
び  
た  
い  
分  
野

切手不要!

〈きりとり〉

資料請求で  
プレゼント  
ゲット!  
【詳しくはB-117p】

スマホ  
シンガク図鑑  
ポータルサイトは  
コチラ



学びたい分野から大学・専門学校を探す

希望する学校を☑してポストに投函するだけ!



社会福祉士を目指せる学校

社会福祉士を目指せる学校 一括請求

<input type="checkbox"/> 0004 沖縄県   沖縄国際大学 B40	<input type="checkbox"/> 4084 兵庫県   兵庫大学 B29
<input type="checkbox"/> 0008 沖縄県   沖縄大学 B11	<input type="checkbox"/> 4072 兵庫県   武庫川女子大学 B41
<input type="checkbox"/> 0007 沖縄県   琉球大学 B7	<input type="checkbox"/> 4027 大阪府   大阪大谷大学 B41
<input type="checkbox"/> 1042 大分県   日本文理大学 B40	<input type="checkbox"/> 4059 京都府   龍谷大学 B41
<input type="checkbox"/> 1013 長崎県   長崎国際大学 B19	<input type="checkbox"/> 5026 三重県   鈴鹿医療科学大学 B41
<input type="checkbox"/> 1014 佐賀県   西九州大学 B40	<input type="checkbox"/> 5025 石川県   金城大学 B32
<input type="checkbox"/> 2035 愛媛県   松山大学 B40	<input type="checkbox"/> 6026 長野県   佐久大学 B36
<input type="checkbox"/> 2009 徳島県   徳島文理大学 B24	<input type="checkbox"/> 6011 神奈川県   関東学院大学 B34
<input type="checkbox"/> 2028 広島県   福山平成大学 B40	<input type="checkbox"/> 6028 東京都   法政大学 B41
<input type="checkbox"/> 2014 岡山県   川崎医療福祉大学 B40	<input type="checkbox"/> 6064 千葉県   城西国際大学 B37
<input type="checkbox"/> 2042 岡山県   ノートルダム 清心女子大学 B40	<input type="checkbox"/> 8004 北海道   北海道医療大学 B39
<input type="checkbox"/> 2005 岡山県   美作大学 B25	<input type="checkbox"/> 9002 台湾   東呉大学 B46
	<input type="checkbox"/> 0151 沖縄県   沖縄統合医療学院 B65



介護福祉士を目指せる学校

介護福祉士を目指せる学校 一括請求

<input type="checkbox"/> 1013 長崎県   長崎国際大学 B19	<input type="checkbox"/> 4048 大阪府   大阪青山大学 B26
<input type="checkbox"/> 1014 佐賀県   西九州大学 B40	<input type="checkbox"/> 5025 石川県   金城大学 B32
<input type="checkbox"/> 1014 佐賀県   西九州大学 短期大学部 B40	<input type="checkbox"/> 6064 千葉県   城西国際大学 B37
<input type="checkbox"/> 2028 広島県   福山平成大学 B40	<input type="checkbox"/> 1164 鹿児島県   奄美看護福祉 専門学校 B79
<input type="checkbox"/> 2038 岡山県   川崎医療短期大学 B40	

【資料送付と個人情報の取り扱いについて】資料送付の手順は、資料請求によって申し込まれた個人情報  
を厳重に注意のうえ、希望該当する大学や短大・専門学校に提供し、学校から自宅へ学校資料が送付さ  
れます。一部国立大学などで「有料」となっている学校は、送料が自己負担となります。また、資料請求者  
には、シンガク図鑑編集室から進学情報に関するDM等が送られてくる場合がありますが、個人情報とは  
上記目的以外には使用されることはありません。



料金受取人払郵便

那覇中央局  
承認

148

差出有効期間  
2024年12月  
31日まで

(切手不要)

900-8790

沖縄県那覇市安謝1-3-10  
HOPビル 2F

株式会社ハンズ・コム内



シンガク図鑑 編集室 行



きりとり

マンション・アパート・部屋番号もお書きください。記入漏れがあると資料が届きません。

フリガナ	TEL ( )
氏名	男 女
e-mail	
〒 □□□□-□□□□	
現住所	
高校名 ( )高校 ( )年	
その他	該当する選択ボックスをチェックしてください <input type="checkbox"/> 浪人生 <input type="checkbox"/> 保護者 <input type="checkbox"/> その他

資料請求で  
プレゼント  
ゲット!

【詳しくはB-117p】

## 目次

# CONTENTS

沖縄の高校生のための2024年度版シンガク図鑑

### 学校情報

## 【大学・短大】

沖縄の大学・短大	B-7
全国の大学・短大	B-15
文科省外の大学校	B-14
台湾の大学	B-45

## 【専門学校】

沖縄の専門学校	B-53
全国の専門学校	B-77

### 進学情報

## EGGS

沖縄県立開邦高等学校 1年 / 天野 よいひ	A-2
沖縄の現役高校生をインタビュー	
沖縄の高校力	A-23
開邦高等学校 / 与勝高等学校 / 北部農林高等学校	
ヒューマンキャンパス高等学校 / 首里高等学校	

### 知っておきたい

## 進路選択

沖縄の高校生の進路実績 / 進路選択の基礎知識 / 大学編入座談会	A-36
-----------------------------------	------

### 気になる

## 分野別解説

看護師 / 保健師 / 助産師 / 薬剤師 / 臨床検査技師 / 診療放射線技師 / 臨床工学技士 / 理学療法士 / 作業療法士 / 医療ソーシャルワーカー / 介護福祉士	A-44
---	------

### 知っておきたい

## 入試制度

入試情報 / 入試制度の基礎知識	A-50
------------------	------

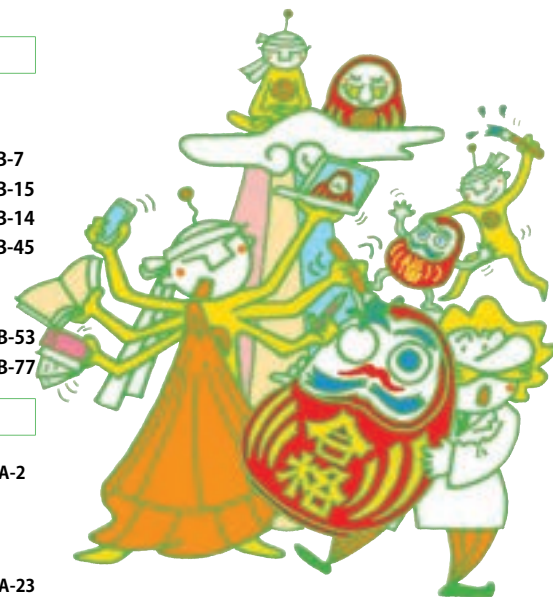

高校生活を100倍有意義にする!  
高校生生活での注意点 A-56

恒例!  
なぜ? なに? 奨学金!

進学費用の問題を一挙解決!  
かりる奨学金 / もらう奨学金 / 自立進学  
奨学金の落とし穴 / 学校独自の奨学金一覧 A-60

大学・短大・専門学校  
資料請求ハガキ A-4

逆引きで学校を探そう!  
系統解説と系統別INDEX B-97

五十音別INDEX B-115



シンガク図鑑  
新サービス開始!

LINEでカンタン検索!

# 奨学金ナビ

貸付型  
の  
奨学金を掲載中

「シンガク図鑑」に掲載中の学校の奨学金情報が検索できる!

約 **130** 校

直接入力検索

QRコードで検索



LINE公式アカウントを登録して検索!

【登録・検索方法】

- 1 シンガク図鑑公式アカウントを友だち追加
- 2 調べたい学校名で検索するだけ!



シンガク図鑑プレゼント

# 沖縄の 高校力

Dream Interview

さまざまな場面で活躍している、沖縄の高校生に焦点をあてインタビューしていく「沖縄の高校力」。活動を通して感じたことや学んだこと、今後の夢について語ってくれています!  
みんなもいっしょに、「沖縄の高校力」を高めていこう!

開邦高等学校
与勝高等学校
北部農林高等学校
ヒューマンキャンパス高等学校
首里高等学校

かんばっている沖縄の高校生の動画がスマホで見れちゃいます!

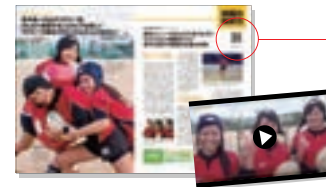

● スマホサイトでは過去にインタビューした高校の記事や動画も見えます!  
ページの右上にあるQRを読み込もう!  
ここでしか見れないインタビュー動画もあり!  
また、これまでインタビューした高校力も閲覧できます。  
インタビュー動画といっしょにぜひチェックしよう!

沖縄の高校力で検索 <https://55shingaku.jp/category/special/power/>

スマホでも沖縄の高校力の記事を見ることができます



# 自分の未来は自分でデッサン！ 目指すは型にはまらないアーティスト

text by NAKO HENZA (C'est La Vie) photo by 仲宗根芽衣(株)村上佑写真事務所



## 天野 よいひ

Yayohi Amano

開邦高等学校 芸術科 美術コース 1年。

### 【実績】

- 全国書画展画の部 金賞
- 中文連スケッチコンテスト 中文連会長賞
- 全琉 図画の部 優秀賞
- 沖縄県アートコンクール 優秀賞
- 全国中学校アートの甲子園 銀賞「アイデアの鼓動」
- 中学総合文化祭ポスターコンクール 中文連会長賞
- 沖縄県中学校アートコンクール 平面部門 中文連会長賞
- 沖縄県高等学校総合文化祭 ポスターの部 最優秀賞

# 沖縄の 高校力

●開邦高等学校 天野 よいひさん (芸術科 美術コース)

## 創作のエネルギーにあふれ、 息をするように描いている。

### 物心がついた時から 描き続けてきた天性の絵描き

デザインの仕事をする祖父と絵を描くのが好きな父の影響で、自然と絵を描くようになった天野さん。4歳のころ絵画教室に入ったが、子どもクラスは工作など物作りが多かったので、小2の時に社会人クラスに変更し、いろんな大人たちに混じって絵を描いていたそう。中学校では美術部に入り、先生の勧めるコンクールにも出品。それまでコンクールに応募するのは苦手と思っていたが、テーマを決めて描くことにチャレンジし、中学の3年間で21回も受賞することができた。描くことに対して意識が変わったのは、第2回全国中学校アートの甲子園で銀賞を受賞した作品「アイデアの鼓動」だ。それまで描いた絵を身近な人に褒められることはあったが、新聞やウェブ上に掲載された記事を見て、見知らぬ人から



「絵を描くのは楽しい大好きです！」満面の笑みで語る天野さん。

もあたたかいコメントをもらい驚いたし嬉しかったという。中3で進路を考えた時、幼いころに作品展を見て印象的だった開邦高校へ進学することを決める。芸術系の道に進むことを反対される人も多いが、天野さんの親御さんは好きなことを応援してくれた。開邦高校に入学して、本気で絵に取り組んでいる人がこんなにもいると知って嬉しくなった天野さん。学校内外のコンクールも多いので、学校でも家でも毎日楽しく絵を描いている。

### 目指すは沖縄の インスピレーションを表現する アーティスト

開邦高校では普通教科と美術系の授業があり、今は素描(そびょう)・美概論・構成など3つの内容に取り組んでいる。絵を描く上で大変なことはあるか聞いてみると「大変なことはなく、絵を描くのが大好き」と笑顔で答えた。小さなころから高みを目指してきたという天野さんは、高校卒業後、東京芸大への進学を希望してい



開邦高校の入学試験の実技テストに備え、2時間でデッサンを描き上げる練習をした作品。

る。実際にいくつかの芸大を見学して、東京芸大の学生の雰囲気や創作のエネルギーを肌で感じ「この環境で描きたい!」と強く思ったそう。生まれ育った沖縄で培ったアイデンティティ。琉球王朝の歴史や文化、沖縄に生まれたからこそ描ける作品を生み出したい。画材やジャンルでくくられない絵画のほか、立体作品やデジタル映像などいろいろな経験を重ね、表現するために必要なものを取り入れて引き出しを増やしたい。職業的には画家だが、作品を通して社会にメッセージを届けたり、見る人にエネルギーを与えるアーティストを目指したいと熱く語る。良い日に生まれたので「天野よいひ」、父がつけてくれた唯一無二の名前は、作品と共に人々の心に刻まれることだろう。

スマホで  
動画も  
見れます!



シンガク図鑑公式  
LINE@  
やっています!

進学に役立つ最新情報を配信中!  
シンガク図鑑 公式LINE@と  
友達になろう!

今すぐ友達になる▶





# まさかの雨天中止で幕を下ろした「よかちゃーフェス」！ 来年こそ必ずリベンジして有終の美を飾りたい！

text & photo by 村上佑 (株)村上佑写真事務所



與那覇 優来  
Yura Yonaha

与勝高等学校普通科2年



河淵 尊  
Takeru Kawabuchi

与勝高等学校普通科2年

具志堅 羽海  
Umi Gushiken

与勝高等学校普通科2年

野上 優稲  
Yuine Nogami

与勝高等学校普通科2年

平安座 右匡  
Ukyo Henza

与勝高等学校普通科2年

石川 陽菜  
Akina Ishikawa

与勝高等学校普通科2年

スマホで  
動画も  
見れます！



## ●与勝高等学校 PBL (Project Based Learning)

### 積極的に地域と関わりを持ち 地域活性化に貢献したい！

与勝高等学校ではPBL (Project Based Learning)、日本語で「問題解決型学習」に注力している。生徒が自ら地域の問題を発見し、解決する能力を育てる授業だ。

#### 与勝の探究 (よかたん) 授業の取り組みについて

PBLの一環として取り組む「よかたん」では、1年生は与勝高等学校がある「うるま市」の文化や地域の魅力を知るところをテーマに掲げて紹介パンフレットを制作する。4クラスそれぞれ1冊ずつ手がけ、クラスの中でチームを作り担当ページを振り分ける。そして企画書を作成して取材を行い、冊子制作までを生徒自ら行うため、クラスメイトや地域との関わりから協調力・コミュニケーション力など高校生ながら高い社会性が求



明るい笑顔と笑い声が飛び交う元気いっぱいの1年生4人組は、これからうるま市の鍾乳洞を取材する。

められる授業だ。ある生徒は「家族と出かけたうるま市の観光名所で初めて目にした光景に感動した」と語る。その感動をもっとたくさんの沖縄県民やうるま市民にも知ってもらうため、インパクトがあり行ってみたいと目止まる冊子を作りたいとチーム一丸となり楽しそうに授業に取り組んでいた。

#### 開催当日はまさかの雨！ 悔しさから得たものは？

2学年の「よかたん」の取り組みとして「よかちゃーフェス」の企画運営に参加した生徒に話を聞くことができた。「よかちゃーフェス」は地域組合の「肝高あやはし組合」と連携し、企画・運営を行う地域イベントだ。プログラムの作成、SNSでの広報活動を担当する中での学びは大きかったに違いない。放課後「肝高あやはし組合」の大人たちに混ざり、イベントの企画・資料作成に勤しむ日々、学校との両立は相当大変だっただろう。「まずは7割程度で完成させ、後に修正を加えて仕



過去に先輩たちが制作してきたパンフレットを見本にして、インパクトあるパンフレットを目指す！

上げる」ことや「効率よく仕事をこなすため報告・連絡・相談(ほうれんそう)が大事」ということを学んだ。これだけ努力したのだから必ず上手くいく！ そう誰もが思っていたイベント当日は午後からまさかの大雨に見舞われた。そのため生徒企画だったプログラムは雨天中止となり、悔しい結果になった。しかし「肝高あやはし組合」はじめ「よかちゃーフェス実行委員」は諦めてはいない。来年のリベンジに向けてもうすでに前を向いている。「よかちゃーフェス実行委員」で得た企画を考える上で大切にする視点や運営方法を生かす必ずリベンジしたい。そして将来は沖縄県民が地域社会で有意義な暮らしができる社会(地域活性化)に貢献したいと語ってくれた。

シンガク図鑑  
LINE 公式アカウント  
やっています！

進学に役立つ最新情報を配信中！

シンガク図鑑 LINE 公式アカウントと  
友達になろう！

今すぐ友達になる▶





# 伝統ある沖縄のお茶と桜を未来に残したい！ 美ら島地域応援プロジェクト 北農エコ部の未来へつなぐゆいまーる活動

text by Fumiko Sato photo by 田里 式禎衣

前原 琉華  
Ruka Maehara

北部農林高等学校  
生活科学科2年。

桜川 紺碧  
Aoi Sakuragawa

北部農林高等学校  
生活科学科2年。



比嘉 七星  
Nanase Higa

北部農林高等学校  
生活科学科2年。

上里 美月  
Mizuki Uezato

北部農林高等学校  
生活科学科2年。

山入 端 芽依  
Mei Yamanoha

北部農林高等学校  
生活科学科2年。



## ●北部農林高等学校 (エコ部)

### 山城茶の認知度を高め復興を目指す “お茶農家支援プロジェクト”始動！

今年度、エコ部では“お茶農家支援プロジェクト”を発足。活動に至った思いや取り組みを部員たちにインタビューした。

#### 学科の強みと学びを活かし 廃棄茶葉で製品開発

伝統ある沖縄のお茶の中でも香りが高く、最高級品種にも匹敵すると言われた県内唯一の在来種のお茶「山城（やまぐすく）茶」の生産が途絶えたのは2013年のこと。生産者の高齢化と担い手不足、製茶工場の故障などが重なり、茶畑の大半が耕作放棄地となってしまった。そんな折、静岡県出身でうるま市内でコーヒー店を営む石川智史さんが山城茶の復興をめざす活動を2020年に開始。その記事を新聞で見たことをきっかけにエコ部で話し合い、



山城茶の茶畑にて芽そろいや品質、収量を上げるための整枝作業と茶葉集めに励む部員たち。

「何か私たちにできることはないか」と石川さんに打診したところ快諾してもらい“お茶農家支援プロジェクト”が始動した。今年度の取り組みでは、茶畑の除草作業、木の整枝作業、実生繁殖のほか、農業研究センターを訪ね栽培方法、製茶方法などを学び、並行して廃棄される茶葉を使った製品の商品化に向け試作を行う。部長の前原琉華さんは「生活福祉・調理・保育そして農業及び家庭に関する知識と技術を修得する私たち生活科学科の特性を生かし、PRに力を入れようと話し合いました。課題はありますが商品化を実現させ山城茶のことを多くの人に知ってもらいたいです」と意気込む。

#### 先輩の思いを受け継ぎ 桜の保全活動に貢献

さらにエコ部では、4年前より“北農さくらプロジェクト”を実施。これは当時の在校生が、桜の老木化による腐食や台風による倒木被害などの環境問題を知り、「今行動しなければ桜がなくなってしまう」という危機感から始めた活動で、「未来へ残せ、沖縄の美ら桜」をテーマに琉球寒緋桜（カンヒザクラ）を増やすこと、現状を知ってもらうことを主な目的とし、名護市と連携した植栽活動に取り組む。現在は幸地川沿いの桜並木にある桜の木2本と、校内に植樹した2本の里親として部で管理するほか、地域ボランティアの参加や同じ桜プロジェクトに取り組む宮城県内の高校生と情報交換を兼ねた交流活動などを行う。前原さんは「山城茶の復興、桜の保全といった私たちの活動を幅広い世代に伝えたいと思いInstagramを開設したので、ぜひ見てください!」と呼びかける。



名護市桜の里親として、今年は校内にも2本の桜の苗木を植樹した。



北部農林高校 エコ部  
Instagram

スマホで  
動画も  
見れます!



# 沖縄の 高校力

シンガク図鑑  
LINE 公式アカウント  
やっています!

進学に役立つ最新情報を配信中!

シンガク図鑑 LINE 公式アカウントと  
友達になろう!

今すぐ友達になる▶





スマホで  
動画も  
見れます!



●ヒューマンキャンパス高等学校 名護本校 山里 真桜さん (キックボクシング)

## 昨日の自分より強くなる。 トレーニングと メンテナンスに励む日々

中学生でプロ、  
高校生でチャンピオンになった  
可愛く強いキックボクサー

山里さんがキックボクシングをはじめたのは、小学4年生のころ。名護ムエタイスクールに通っていた兄の背中を追って入所した。そのころはキックボクシングをやっている女の子はほとんどいなくて、アマチュア戦でも男の子と戦うことが多かった。中学校で空手部に入部したものの、ムエタイとのルールが違いすぎて混乱したため、以降はキックボクシング一本にしぼる。キックボクシング業界は各団体ごとにプロになれる基準が違うそうだが、山里さんはアマチュア時代の実績と会長の推薦があり、中学3年生の時にプロデビューを果たした。プロになってからは、体重を維持するため大好きな白米を我慢したり練習への意識も変わり、応援して下さる



これまで出場した大会で獲得したベルト、それぞれに思い出がある。

方やスポンサーのことも考えて動くようになったという。高校は通信制のヒューマンキャンパス高等学校名護本校に在籍している。そこではレポートやスクーリングを中心に高校科目を学習する他、自分のやりたい専門分野も学ぶことができ、1年生はネイル・2年生はヘアメイクを選択した。高校やキックボクシング以外にアルバイトもしていて、ラーメン屋とムエタイスクールの子どもクラスを担当している。中には言うことを聞かない子もいるが、子ども達と接するのは楽しいと笑顔で語る。

キックボクシングの目標と  
これからチャレンジしたいこと

キックボクシングの魅力は、いろんな感情が飛び交うところだという。勝った時の嬉しさや負けた時の悔しさ、そしてたくさんのお客から喜んでくれる。日常で人を叩いたら大変なことだが、リング上では殴り合って応援してもらえる。痛さは感じるけれどスポーツとしてすごいことだと思う。キックボクシングで大変なことは、体のケア。女性の体



ムエタイスクールで担当している子どもクラスのメンバーとファイティングポーズ。

は男性に比べて痛みやすいので、ストレッチを欠かさず行い、タイオイルを使用したリンパマッサージで足のむくみなどを取っている。体のケアも大切にしている山里さんの高校卒業後の進路希望は、美容業界でスポーツ選手の美容やメンテナンスにも関わっていききたいそう。キックボクシングでの目標は、タイでチャンピオンになること。キックボクシングは年齢ではなく体重で階級がわかるため、大人からなめられることもあったが、チャンピオンになった今は違う。現在、9戦5勝3敗1分の戦歴を持つ山里さんは、来年2月のタイでの大会に申込みをした。日本から女子の選手が6名ほど参加し、当日まで対戦相手が誰になるかわからない。日本より盛り上がりやすいというタイで勝ち上がり、山里さんが国際的チャンピオンになる日も近い。

山里 真桜  
Mao Yamasato  
ヒューマンキャンパス高等学校 名護本校2年生。DBS 女子ライトフライ級チャンピオン。



沖縄の高校力 Dream Interview

## 沖縄格闘技史上初! 女子高生ライトフライ級 チャンピオン

text by NAOKO HENZA (C'est La Vie) photo by 田里 弴裸衣

Flower  
A-30

進学に役立つ最新情報を配信中!  
シンガク図鑑 LINE 公式アカウントと友達になろう!  
やっています!

今すぐ友達になる▶





**津覇すみれ**  
 Sumire Tsuha  
 首里高等学校 2年生。

【実績】  
 ●令和5年度 全国高等学校  
 総合体育大会 女子の部  
 3m飛板飛込 全国7位

沖縄の高校力 Dream Interview

**水中に飛び込む数秒のために。  
 毎日コツコツと練習を重ねる。**

text by NAOKO HENZA (C'est La Vie) photo by tnehal

●首里高等学校 津覇すみれさん (飛板飛込)

**練習時間や場所の  
 ハンディを乗り越え、つかみ取った  
 全国7位の記録。**

**3mの高さからジャンプ!  
 沖縄の女子高生で  
 唯一の飛び込み選手**

2023年の夏に行われた全国高校総体・北海道大会。沖縄より飛板飛込の代表として参加した津覇さんは、全国で7位の快挙を成し遂げた。津覇さんが飛び込みを始めたきっかけは水泳ではなく、母と沖縄ダイビングクラブへ見学に行った小2のとき。もともと高いところも海で泳ぐのも好きだった津覇さんは、深い水中に飛び込むのを楽しいと感じ、中野コーチに声をかけられ飛び込みの練習をはじめた。飛び込みには「飛板飛込」と「高飛込」の2種類があり、宙返りやひねりなどの技のほか、入水時のしぶきや音の少なさが良いとされているという。津覇さんは高さ3mの飛板飛込を行っていて、年齢が上がると技の難易



足首に巻くおもりは1kg。ベストタイプのおもりは10kg。体に負荷をかけてトレーニングを行っている。

度も上がっていったり、入水のときに体を水面に打ちつけて痛みを感じたり、大変なこともあるが怖さより楽しさが勝っているようだ。沖縄で飛び込みができるプールは限られていて、しかも屋外プールなので気温や天候によって練習時間が左右される。プールを使えない冬場は陸上でのトレーニングがメインとなり、トランポリンでバランスや技を鍛えたり、筋力トレーニングに励んでいる。



プールの使えない時期は陸上トレーニング。トランポリンで宙返りやひねりの技などを練習している。

**表彰台に上がることを  
 目標に練習を積み重ねる**

津覇さんに飛び込みの魅力について聞いたところ、純粋に飛び込むのが楽しいということと、非現実的なダイナミックさや、美しく入水するところにあると語る。シンと静まり返った会場で、飛び板の上に立つ。弾みをつけて飛び込み、技が決まりスムーズに入水できるとき、水中で聞こえる周囲の音で自分の演技の良し悪しがかかるという。飛び込んで水中に入らずに数秒の間に全力を尽くす

ため、津覇さんは日々コツコツと練習を重ねている。飛び込みをはじめたところから、選手として活動するのは高校で終わりにすると決めていた津覇さんが、大会に参加するのは今年が最後。飛び込みでの今後の目標は、2024年に大分県で開催される高校総体で表彰台に上がることを。そして学業面での目標は、大学へ進学して心理学を学ぶことだという。飛び込み競技で、衝撃や恐怖心などと常に向き合ってきた津覇さんだからこそ、メンタルの大切さに気がついたのだろう。練習場所のハンディや練習時間の制約がある中で、自分自身と向き合い、コーチや保護者に見守られて成長してきた津覇さん。出場するのは最後だと決めた大会で、満足のいく結果が出せるよう願っている。最高の演技で表彰台に立てますように!



進学に役立つ最新情報を配信中!  
**シンガク図鑑 LINE 公式アカウントと友達になろう!**  
 今すぐ友達になる▶



Let's study abroad in Taiwan

# 台湾留学

学ぼう台湾!

行こう台湾!

ワールドワイドな感性を磨くことができる魅惑の台湾留学にあなたもチャレンジしてみましょ!

## 台湾ってどんなトコ?

台湾は人口2,300万人ほどの国ですが、人口密度は日本より高く初めて渡台する人にとって台北市はすごくエネルギーに感じます。沖縄からわずか約1時間半なので沖縄人にとっては馴染みやすい土地だと言えます。また日本と比較して生活費が激安なのでほとんどの人は3食外食が一般的です。(※1元=4.5円計算)

人口: 2,331万人  
(日本1億2,242万人、沖縄1,460万人)  
人口密度: 台湾17位(日本35位)  
年間気温: 台湾23.0°C(東京16.5°C、沖縄23.9°C)  
交通手段: MRT(地下鉄)、バス、タクシー  
MRT 20~60台(90~270円)・タクシー初乗り70元=315円  
バス同ブロック内15元~68円~  
渡航時間: 台北→那覇1時間30分(LCCで片道9,000円~15,000円)  
食費: 5,400~8,400円/月(23,000~38,000円/月)  
屋台料理 20~50円(90~225円)  
弁当 70円(315円)  
魯肉飯<ルーローファン> 90円(405円)

## 100%合格保証! ハイレベルな大学への入学をサポート!

ハンズ台湾留学センターが提携する国立大学やトップクラスの私立大学等、安心して送り出せる大学への入学をサポートします。

<提携大学>  
国立台湾大学 / 国立台湾師範大学 / 国立中正大学 / 国立高雄大学 / 国立嘉義大学 / 逢甲大学 / 呉鳳大学 / 実践大学 / 静宜大学 / 台南応用科技大学 / 高雄医科大学 / 淡江大学 / 東海大学 / 東吳大学 / 中原大学 / 中国文化大学 / 長榮大学 / 輔英科技大学...他

ハンズ台湾留学センター

## Let's study abroad in Taiwan 台湾留学の魅力



中国語と英語を同時マスター!

台湾では中国語と英語のテキストを使用するため、卒業までには中国語と英語の両方を身につけることができます。



学費・寮費生活費が激安!

台湾の学費は日本の半額~1/3、入学金や施設料などありません。大学の寮費も月1万円前後と激安。日本の1.5年分の費用で4年間過ごせます。



治安がよく親日だから安心して学べる!

台湾の人々は、親日であることは以上に、気さくで明るく情に厚い国民性。街の雰囲気もどことなく沖縄に似ていて安心して生活できます。



交換留学で台湾から世界へ!

グローバルな台湾では、韓国・シンガポール・アメリカ・オーストラリア・イギリス・カナダなど、世界各国に交換留学を実現しています。

年間必要経費比較!

学費が激安! 入学金は不要! 学費以外のその他費用は不要! 寮費も激安!

	台湾		日本国内			
	国立	私立	県外 国公立大学	県外 私立大学		県内 国公立大学
				文系	理系	
学 費	23万円	48万円	82万円	137万円	178万円	82~93万円
寮 費	10~12万円		48~72万円			...
生活費	36~48万円		60~84万円			36~48万円
合 計	69~83万円	94~108万円	184~238万円	245~293万円	286~334万円	118~148万円

※国内の学費は、入学金を含みます。台湾では入学金は不要です。  
※台湾の寮費は、3~4人部屋の大学寮を前提としています。  
※生活費は、食費・光熱費・通信費・交通費で算定しています。交遊費等は含みません。

## ハンズ台湾留学センターの特徴

### 1 台湾留学合格100%保証!

台湾留学に必要なTOCFLのA2取得まで責任を持って教育。B1取得を目指します。

### 3 全員ネイティブの講師陣!

講師は全員台湾出身。日本語と英語にも堪能なので実践的な語学が学べます。

### 2 遠方でも安心! オンライン授業+スクーリング!

オンラインと対面スクーリングを組み合わせた授業なので遠方でも安心して参加できます。

### 4 大学選びから入学後まで 手厚いサポート!

単に中国語を学ぶのではなく、保護者の気持ちで渡台前、渡台後もしっかりとサポートします。

お気軽にお問い合せください

沖縄の高校生のための  
ハンズ台湾留学センター

TEL.098-866-9288 (株式会社 ハンズ・コム内)

Mail.taiwan@hands.ne.jp



お問い合わせ

オンライン個別相談、無料体験授業やっています!

# 沖縄の 高校生の 進路実績

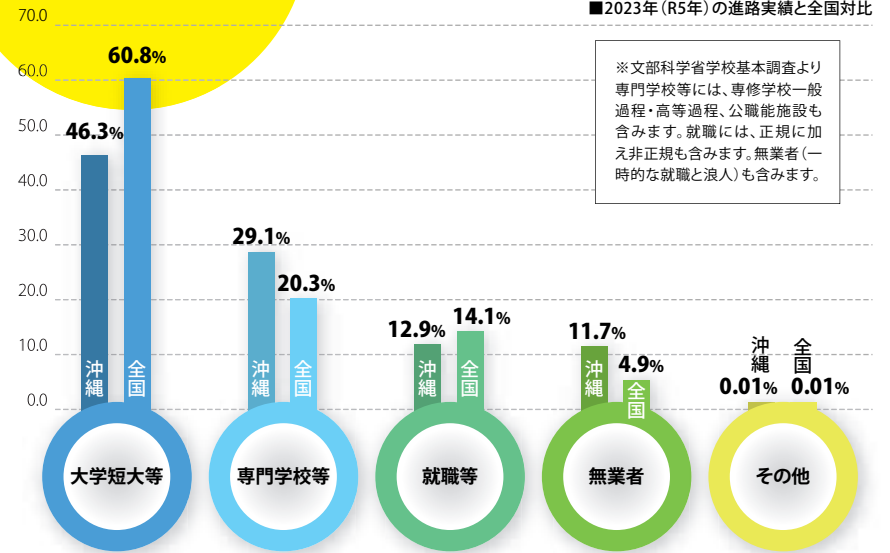

## 知っておきたい

# 進路選択

CHOICE of COURSE

高校卒業後の進路は、大きく分けて「大学進学」「専門学校進学」「就職」の3つ。必ずどれかを選択しなくてはなりません。海外への語学留学や再チャレンジのための浪人もありますが、それでも最終的には3つの道から選択することとなります。進路を考えるのに早すぎるということはありません。なんのために進学するのか、なにがやりたいのか、考え始めることから進路選びはスタートします。自分の未来を見出すためにも進路選択について考えてみましょう。

## 大学進学は右肩上がり! 大学進学率50%超えも目の前!

沖縄県の大学・短大進学率は、昨年より1.7%伸び46.3%となりました。全国平均60.8%より14.5ポイント低く全国最下位ではあるものの、昨年をさらに更新しこれまで最高割合となりました。今後も大学進学はますます増えてくるものと思われ念願の50%超も現実味を帯びてきました。上位は、京都府73.0%、東京都72.8%、神奈川県68.1%、大

阪府67.6%と続いています。トップとは26.7ポイントも引き離されていますが、これは学力の差以上に、環境の違いが大きく影響しているものと思われる。離島県の沖縄では他府県の大学などに進学するための経済的負担が大きく、大学進学を全国並みにするには、経済的支援と学費や生活費などの軽減情報が重要となります。

## 専門学校進学率は全国第2位も減少傾向は加速!

沖縄県の専門学校（専修学校高等課程・一般課程・公職能施設含む）への進学率は、29.1%で新潟県に次いで第2位。小規模ながらも人口比で専門学校数が多いことや、大学・短大進学が叶わなかった生徒の受け皿となっていると考えられます。全国的に専門学校進学者（20.3%）は減少しており、新型コロナウイルスの影響を受けた2020年・2021年は上昇したものの、2022年から2年連続で急激な減少傾向となっており、今後も続くものと思われます。

## 改善は見られるものの、まだまだ高い無業者率!

新型コロナウイルスの影響で減少傾向にあった就職率ですが、2023年の沖縄県においてははやや持ち直し12.9%となりました。高卒就職人口は一定数いると思われるが、今後は少しずつ進学へとシフトしていくものと思われます。全国でワースト1の進学も就職もしない沖縄の無業者率は2023年には11.7%と随分改善されてきました。しかし全国（4.9%）と比較するとまだまだ高い割合となっているため、フリーターの危険性などしっかりと指導したいものです。

■ 県内進学・県外進学の割合

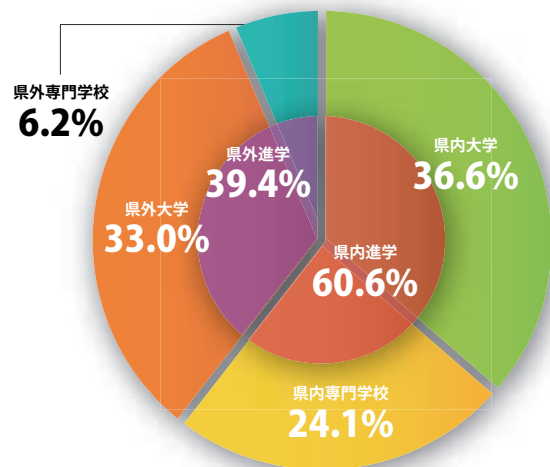

※シングク図鑑独自調査より  
 ※データは高校に掲示されている合格者を独自調査したもので、必ずしも進学者数とは限りません。  
 ※海外などのその他の進学は含まれません。

## 3人に1人は県外進学! 県外進学は大学が圧倒的!

2023年3月卒業者の進学状況は、県内進学60.6%、県外進学39.4%となっており、約4割が県外に進学しています。県外進学において地域別では、関東地方が37.9%と最も多く、次いで九州25.2%、関西18.7%となっています。それらは都道府県別進学者数1位の東京都、2位の福岡県、3位の大阪府がそれぞれ牽引してお

り、学校数の多さに比例していますが、沖縄の高校生は先輩が多く進学している大学や専門学校に進学者が集中する傾向があり長崎県(9位)、広島県(10位)、徳島県(12位)、岡山県(13位)、岐阜県(15位)などはひとつの大学への進学者数の多さで上位にランキングされています。

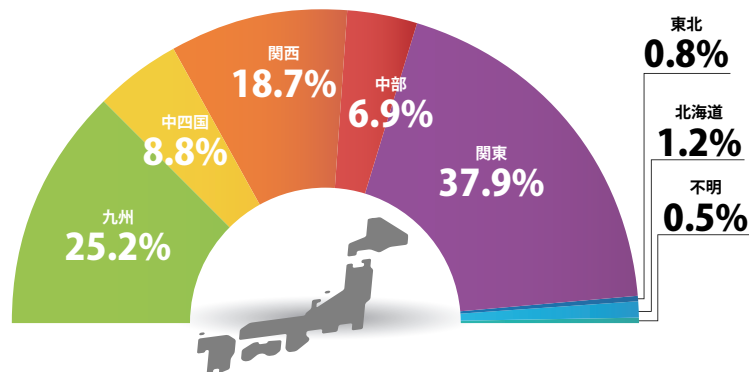

■ 県外進学における地域別進学者の割合

※シングク図鑑独自調査より ※データは高校に掲示されている合格者を独自調査したもので、必ずしも進学者数とは限りません。

## 高い浪人生の割合。めざせ現役合格!

無業者のなかに含まれる浪人生ですが、沖縄県のセンター受験者数に占める浪人生の数は21.6%で全国トップ。全国平均と比較して6.8ポイントも高くなっています。上位進学校では国立大学に絞って受験する傾向が高いからだと思いますが、併願をあまりしない沖縄の特性がよく現れています。国立大学をめざす場合は一般的に4~5校は併願するといわれていますので、沖縄の高校生も積極的に現役合格をめざしてほしいものです。

沖縄のセンター志願者実績

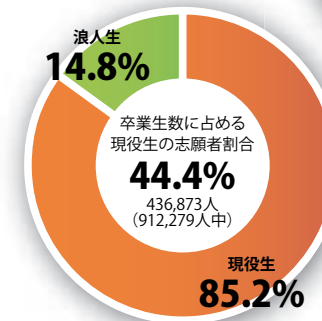
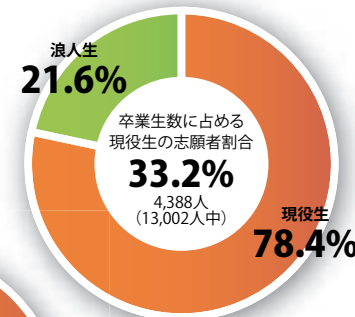

全国のセンター志願者実績

※大学入試センター統計データより



この差は大きいじゃろ

お、重いじゃろ

## 無業者率は全国一! 早めの進路相談を!

無業者とは、進学も就職(常用雇用または自営業)もしていない人を指しますが、残念ながら沖縄県は全国でダントツに多い11.7%となっています。2023年は1,588名以上が進路未決定のまま卒業していることになります。無業者には浪人生も含まれますが、全国平均4.9%と比較

すると2.4倍以上なので深刻です。高校卒業後とりえずフリーターをと考えていると悪循環に陥り、一生フリーターの可能性もあります。生涯年収差は1億円とも2億円ともいわれていますので、進路は早めて考えて夢実現へ取り組みましょう。

**履歴書にフリーターと書けない!**  
 卒業後の空白期間はやる気なしと見られる!  
**一生フリーターの可能性が高まる!**



# 進路選択の基礎知識

# 進路選択

CHOICE of COURSE

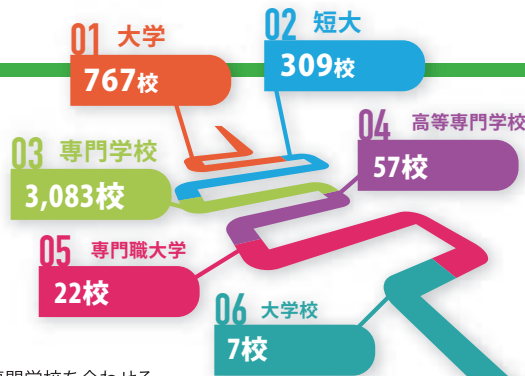

進学先は、1  
約4,000校

全国には大学・短期大学・専門職大学・専門学校を合わせると4,245校もあり、そのなかから自分にあった1校を見つけ出すにはいけません。すべての学校を比較するのは難しいですが、大学であれ専門学校であれ、できる限り多くの情報を入手し、よく比較してミスマッチにならないよう自分にあった進学先を見つけましょう。

## 専門職大学ってなに?!

2019年からスタートした新しいタイプの大学と短大が専門職大学・専門職短期大学です。従来の学問的色彩の強い大学・短大と実践的な教育を行う専門学校の長所を取り入れ「豊かな想像力」と「高度な実践力」が学べるとされています。授業の1/3以上は実習・実技、超長期の企業内実習(4年制では600時間以上)、学士または短期大学士の称号を授与などが主な特徴となっています。現時点で開学している専門職大学は14校、専門職短期大学3校、専門職学科を有する大学1校、計18校あります。専門職大学の一覧は右記のQRコードで確認できます。

YouTubeで  
解りやすく解説



文部科学省の  
説明動画



専門職大学一覧

## 大学校ってなに?!

大学や短期大学が文部科学省の管轄であるのに対し、それ以外の省庁の高等教育機関の多くは「大学校」としています。防衛大学校や海上保安大学校・職業能力開発大学校・農業大学校などがそれにあたります。大学校によっては学費を必要とせず給料をもらいながら学べるところもあり魅力的です。そ

の分、レベルも競争率も高いことがほとんどです。一方、文部科学省の管轄でありながら、他省庁の指定を受けている専門学校も「○○○大学校」と称している学校も増えてきており、こちらは専門学校として「専門士」の称号を得ることができます。

※文部科学省以外の大学校一覧はB-13pを参照ください。

## 専修学校と専門学校の違い!

専修学校とは、学校教育方に基づき一定の基準を満たしている教育施設を指しています。専修学校は中学校卒業以上の資格を必要とする「高等課程」と高校卒業以上の資格を必要とする「専門課程」、とくに規定を設けていない「一般過程」に分かれています。一般的に「専門学校」といわれている学校は、各都道府県知事の認可を受けた専修学校専門課程のことを指しており、卒業すると「専門士」や「高等専門士」の称号が与えられます。それ以外の無認可の学校はスクールとなりますが、学校名だけでは判断することが難しいので、入学前に専門士や高等専門士の称号が得られるかあらかじめ確認することをおすすめします。

専修学校	高等課程	中学校卒業以上	スクール	○○学院、
	専門課程	高等学校卒業以上		○○アカデミーなど
	一般課程	特に規定なし		

学校名  
だけで  
判断ダメ!

## 専門学校進学の特長!

専門学校進学のもっとも大きなメリットは学費総額が安く済むこと、即戦力としての教育に特化していることです。3年制や4年制の学科もありますが、多くの専門学校は2年で卒業しますので2年分の学費で済むことになります。現場に即したスキル取得や資格取得を目的としていることが多く、就職支援も手厚く就職率が高いのも魅力です。一部の専門学校を除けば書類選考と面接のみで入学しやすいのも確かですが、短い期間で知識・技術・ビジネスマナーなどを徹底教育していくので、入学後はそれなりの覚悟が必要です。ぼんやりしているといけなというのではデメリットといえデメリットとなります。

## 現役合格をめざす併願プラン!

国公立大学を第一志望とする場合、いったい何校併願をするべきでしょうか。「チャレンジ校」「実力相応校」「安全圏校」を見据えて4~6校を併願するのが一般的です。先に併願校の合格を決めていれば、安心して第一志望校である国公立大学の二次試験に望むことが可能です。

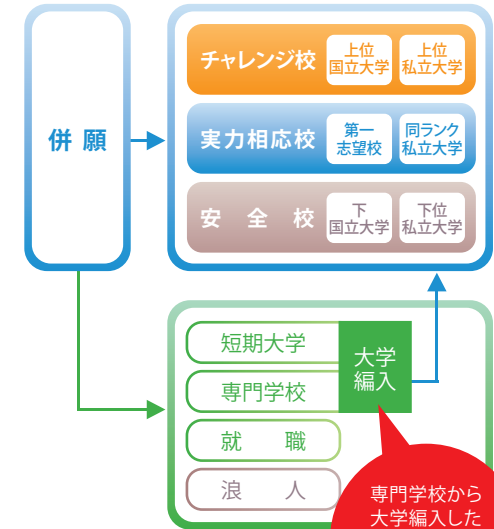

## 私立大学への併願で学費全額免除をめざす!

私立大学の多くでは共通テストの結果によって合格を決める「共通テスト利用入試」を採用しています。共通テストの成績により学費の全額免除や半額免除などの特待生入試としている場合も多く、共通テストを受験する力があれば十分特待生を狙えます。



## 短期大学部や短期大学から大学へステップアップ!

志望大学に短期大学部がある場合、3年次に大学に学内編入としてステップアップを認めている大学もあります。もちろん関連しない短期大学から大学への編入試験も実施されていることが多いので、入試結果次第ではステップアッププランとして情報収集しておきたいものです。

## 専門学校から大学に編入!

短期大学と同様、専門学校に2年間通い大学3年次に編入する方法もあります。専門学校からの編入を受け入れている大学は国公立大学も含め7割ほどが編入試験を実施しています。編入試験は「英語、専門科目、小論文、面接」と試験科目が少ないこともメリットです。

※次ページに大学編入を果たした先輩方の座談会が掲載されています。





**長濱 猛史先生**  
Takefumi Nagahama  
サイ・テク・カレッジ環境生態学科の先生。

**長嶺 成樹さん**  
Nariki Nagamine  
琉球大学 農学部 亜熱帯生物資源科学科3年。大学3年生で編入1年目。

**佐竹 良太さん**  
Ryouta Satake  
琉大農学部へ編入予定。来春、亜熱帯生物資源科学科3年次へ編入が決定。

**内間 日葵さん**  
Himari Uchima  
琉球大学 農学部 亜熱帯生物資源科学科3年。大学3年生で編入1年目。

サイ・テク・カレッジ美浜の先輩たちの

# 大学編入座談会

大学進学時、専門学校からの編入も手段のひとつ！サイ・テク・カレッジ美浜から大学編入した3人と、環境生態学科の先生にお話を伺いました。

text by NAOKO HENZA (C'est La Vie) photograph by 仲宗根芽衣 (株)村上佑写真事務所

## サイ・テク・カレッジへの入学の決め手は？

**長嶺** 大学受験も経験しましたが、一般入試の受験は勉強する科目が多く大変でした。サイ・テク・カレッジのパンフレットを読んで編入制度があるのを知り、浪人するよりサイ・テク・カレッジから大学へ編入すると試験科目も少なく有利だと思い、入学を決めました。

**佐竹** 環境保護に興味を持っていて、それに関する資格が取れる学校を探していました。サイ・テク・カレッジではそれが可能なこと、大学編入もめざせることを知って入学しました。

**内間** 高校卒業後、ほかの大学に入学したけれど、好きなことを学びたいの思いが強くなり進路変更をしました。1年浪人するよりは専門学校で学ぼうと考えて、編入制度のあるサイ・テク・カレッジへ入学を決めました。

## 編入の試験対策と合格時の周りの反応

**長嶺** 琉大の編入試験は「生化学・英語・小論文・面接」のみで、一般入試に比べて勉強する科目が少な

いの良かったです。英語は苦手でしたが、TOEICのスコアで評価されるのでとくに勉強しました。編入の追加合格がわかったとき、自分自身ももちろんですが、親もとても喜んでくれました。

**内間** 編入試験に向けて、サイ・テク・カレッジの授業で学んだ内容を復習しました。ほかには受験する学科の教授の研究論文を読みました。合格したとき親は「お疲れさま!」という軽い感じでしたが「やりたいことがあればやりなさい」という後押しもあり、大学でも好きなことを学べて感謝しています。

**佐竹** 編入学に関する情報は少ないので、情報収集が大切だと思います。面接対策など、サイ・テク・カレッジの先生に聞いたり、ネットで情報を得ました。最初の編入試験に落ちたとき、諦めようと思いましたが、サイ・テク・カレッジで小論文の対策をして英語の学習にも励み、かなり成績が伸びました。不安を抱えながらも継続して努力し、2度目で合格したとき、周りの友人たちにも「がんばったね」といわれうれしかったです。

## 大学生活について教えてください

**長嶺** 専門的なことが学べるのがいちばんのメリッ

トです。サイ・テク・カレッジの講義ではノートに手書きが多いのですが、大学ではみんなノートパソコンを使うので、パソコンのスキルアップも必要だと思います。編入学メンバーの歓迎会やサークルに参加して、人脈が広がりました。実験では初めてふれる器具もありますが、周りの女子に聞きながら取り組んでいます。

**内間** 周りの子は大学で2年間の付き合いがあった、たまに話についていけないこともあります、やりたいことを学んでいます。コロナでリモート授業が多かった同級生は3年次で実験が初めてという方もいて、一緒にスタートしている感じです。また、サイ・テク・カレッジで学んだことを単位変換して、大学で72単位も振り替えてきたのも良かったです。

**佐竹** これから大学へ編入するので、おふたりの意見を参考に準備したいと思います。人間関係が重要だと思うので、積極的にコミュニケーションをとって学んでいきたいと考えています。

## 大学卒業後の進路は？

**長嶺** 大学の先輩より「人に教えるよりも知識が身につく」と聞き、卒業後は大学院に進みたいと考えています。そして大学院卒業後は、地元の環境分析を行う企業への就職を検討しています。

**内間** 編入後、興味を持っていた分野の研究室に入りました。長い期間が必要な研究なので、大学卒業後は大学院へ進んで、学びを深めたいと考えています。

**佐竹** 大学院という選択肢もありますが、今のところ大学卒業後は就職を考えています。栄養機能食品などを取り扱う分野へ就職できればと思います。

## 進路を考え中の学生へメッセージ

**内間** わたしはほかの大学からサイ・テク・カレッジに入学し、琉大へ編入しました。サイ・テク・カレッジ

で好きなことを学び、資格もいろいろ取得できたので、周り道をするのもいいと思います。

**佐竹** 編入学の浪人をしたので、正直、後がなくて焦りました。再受験するとき、サイ・テク・カレッジで小論文の対策サポートが受けられて、合格が決まったときは安心しました。大学で学ぶなら最初から一般入試を受ければ良かったと思うこともありました。

**長嶺** 一般入試で大学を受験するのが難しくても、専門学校から大学へ編入することもできます。サイ・テク・カレッジで学んだことも活かして大学で単位も変換できて、編入はメリットが多いと感じています。

**長濱先生** サイ・テク・カレッジは大学との併願登録ができるので、大学を第一志望で受験する方も安心だと思います。卒業後は編入制度を活用して大学へ進学することもでき、サイ・テク・カレッジで学んだことを大学で単位変換できることもメリットです。希望する道を広げたい方、入学をお待ちしています。

## サイ・テク・カレッジ美浜 大学編入実績

※2000～2022年実績

琉球大学	42名	島根大学	1名
沖縄国際大学	20名	東京理科大学	1名
長崎総合科学大学	5名	帝京科学大学	1名
東海大学	4名	京都精華大学	1名
名桜大学	3名	愛知産業大学	1名
沖縄大学	3名	酪農学園大学	1名
富山大学	1名	近畿大学	1名
長崎大学	1名	四日市大学	1名



学校法人 南星学園  
サイ・テク・カレッジ美浜  
Sci.Tec.College MIHAMA

〒904-0115  
沖縄県中頭郡北谷町美浜1-5-16  
☎098-926-1800  
stc@sci-tec.ac.jp  
<https://www.sci-tec.ac.jp/>



学び分野から  
進路を探そう

気になる

# 分野別 解説

SHINGAKU NO SUSUME!

高校卒業後の進路を考えるのは早ければ早いほど選択肢が広がります。しかし、どうやって見つければいいのか、なにから手をつけていいのか、悩んでいる人も多いと思います。シンガク図鑑編集室では、独自調査した卒業後の進路実績のなかから気になる分野を取り上げて解説しています。気になる分野から進学先を深く理解するきっかけにしてください。

「人気の仕事」「気になる仕事」「気になる分野」はシンガク図鑑公式サイトにも掲載しています。



## 看護師を目指せる学校

### 看護職の高度化

看護職とは看護師、保健師、助産師、准看護師のことを指します。保健師や助産師になるには看護師国家資格を取得した上で、それぞれの国家試験に合格する必要があります。また医療の高度化や専門化に伴い、がん看護・小児看護・感染症看護・在宅看護など専門分野に特化した「専門看護師」、救急看護・集中ケア・訪問看護・感染管理・新生児集中ケア・手術看護など認定分野に特化した「認定看護師」、病院や施設などで副院長や看護部長、施設所長などとして管理者として活躍できる「認定看護管理者」へとキャリアアップできる制度も充実してきています。

#### この分野を学べる主な学校

0002	沖縄県	沖縄県立看護大学	B9
1065	福岡県	福岡看護大学	B20
1032	福岡県	福岡大学	B40
2009	徳島県	徳島文理大学	B24
2028	広島県	福山平成大学	B40
2014	岡山県	川崎医療福祉大学	B40
4085	兵庫県	甲南女子大学	B41
4072	兵庫県	武庫川女子大学	B41
4048	大阪府	大阪青山大学	B26
4035	大阪府	関西医科大学	B41
5001	岐阜県	朝日大学	B30
5025	石川県	金城大学	B32
6026	長野県	佐久大学	B36
6011	静岡県	関東学院大学	B34
6094	千葉県	秀明大学	B41
6064	千葉県	城西国際大学	B37
8004	北海道	北海道医療大学	B39
1164	鹿児島県	奄美看護福祉専門学校	B79
2120	香川県	穴吹医療大専校	B80

資料請求は巻頭のはがき **D**へ

他にもあります  
看護師を目指せる  
学校の情報はコチラ



## 保健師を目指せる大学

### 看護師経験を活かし健康指導のプロを目指す!

保健師になるには看護師免許の取得が前提となっており、大学などで保健師に関することを1年以上学び、国家資格に合格することで保健師として働くことができます。病気やケガの治療に直接関わる看護師に対し、保健師は予防医療を目的としているので、健康相談や生活指導などが主な仕事となります。看護師と保健師のダブル受験が可能な大学もありますが、実際の現場では保健師の求人条件は看護師経験者となっている場合が多く、一旦看護師として経験を積んだ上で、保健師として従事するのが一般的なルートとなります。

#### この分野を学べる主な学校

0002	沖縄県	沖縄県立看護大学	B9
1065	福岡県	福岡看護大学	B20
1032	福岡県	福岡大学	B40
2009	徳島県	徳島文理大学	B24
2028	広島県	福山平成大学	B40
2014	岡山県	川崎医療福祉大学	B40
4085	兵庫県	甲南女子大学	B41
4048	大阪府	大阪青山大学	B26
4035	大阪府	関西医科大学	B41
5026	三重県	鈴鹿医療科学大学	B41
5001	岐阜県	朝日大学	B30
5032	岐阜県	岐阜聖徳学園大学	B41
5025	石川県	金城大学	B32
6026	長野県	佐久大学	B36
6094	千葉県	秀明大学	B41
6064	千葉県	城西国際大学	B37
6069	千葉県	東京情報大学	B41
0160	沖縄県	浦添看護学校	B55
1164	鹿児島県	奄美看護福祉専門学校	B79

資料請求は巻頭のはがき **E**へ

他にもあります  
保健師を目指せる  
学校の情報はコチラ



## 助産師を目指せる大学

### 出産の不安を解消できるプロを目指す!

赤ちゃんを直接取り上げることができるのが助産師ですが、出産だけではなく妊娠期から出産後の育児期まで、母子の健康に長く関わるのが助産師の主な仕事です。助産師の資格があれば助産院を開業できるのも大きな特徴で、将来的に助産院開業を目指して病院などで勤務している人も少なくありません。病院と違い助産院は家庭的で安心できる雰囲気であることから、近年では助産院での出産を望む人も増えています。保健師と同様に助産師の資格を得るためには看護師免許の取得が前提となっています。

#### この分野を学べる主な学校

0002	沖縄県	沖縄県立看護大学	B9
0006	沖縄県	名桜大学	B8
0007	沖縄県	琉球大学	B7
2009	徳島県	徳島文理大学	B24
4085	兵庫県	甲南女子大学	B41
4035	大阪府	関西医科大学	B41
4081	大阪府	千里金蘭大学	B41
6064	千葉県	城西国際大学	B37
...	千葉県	千葉大学	...
9012	台湾	輔英科技大学	B47
0160	沖縄県	浦添看護学校	B55
1164	鹿児島県	奄美看護福祉専門学校	B79

資料請求は巻頭のはがき **E**へ

助産師を目指せる  
学校の情報はコチラ





## 薬剤師を目指す大学

### 国家資格絶対合格が目標!

薬剤師とは医薬品に高い知識を持つ薬のスペシャリストで、薬剤師国家資格取得後は病院や薬局に勤めるのが一般的です。薬剤師を目指すにあたりまずハードルとなるのが学費の問題です。2006年から6年制となり、年160万円～200万円、卒業までに960万円～1,200万円もの学費が必要となります。(国立大学は323万2,800円/6年)薬学生に対する奨学金も多くあるのでぜひ調べてください。もうひとつの課題は調剤業務が薬剤師国家資格取得者の独占業務であるため合格が必須ということ。2022年の合格率は68.2%なので絶対合格の頑張りが求められます。

#### この分野を学べる主な学校

1013	長崎県   長崎国際大学	B19
...	長崎県   長崎大学	B17
1032	福岡県   福岡大学	B40
2035	愛媛県   松山大学	B41
2009	徳島県   徳島文理大学	B24
2027	広島県   福山大学	B40
4072	兵庫県   武庫川女子大学	B41
4027	大阪府   大阪大谷大学	B41
5026	三重県   鈴鹿医療科学大学	B41
6064	千葉県   城西国際大学	B37
...	千葉県   千葉大学	...
6003	埼玉県   城西大学	B41
8004	北海道   北海道医療大学	B39

資料請求は巻頭のはがき 

薬剤師を目指す  
学校の情報はコチラ



## 臨床検査技師を目指す大学

### 臨床検査技師のお仕事

新型コロナウイルス感染症のPCR検査でにわかに注目されている臨床検査技師。細胞や血液、尿などの検体を検査するのが主な仕事です。健康診断でもお馴染みですね。また、心電図や超音波(エコー)検査を行うのも臨床検査技師の仕事です。主な就職先は病院や検査センターとなりますが、薬品メーカーや食品メーカー、新薬開発など、感染対策や抗菌・抗ウイルス対策などの必要性の高まりに並行して活躍の場も広がっています。今後は臨床検査技師の上位資格となる細胞検査士や超音波検査士の資格取得を視野にスペシャリストを目指したいものです。

#### この分野を学べる主な学校

0007	沖縄県   琉球大学	B7
1042	大分県   日本文理大学	B40
2014	岡山県   川崎医療福祉大学	B40
5026	三重県   鈴鹿医療科学大学	B41
...	愛知県   名古屋大学	B33
8004	北海道   北海道医療大学	B39
9012	台湾   輔英科技大学	B47

資料請求は巻頭のはがき 

血液や尿などから  
病気を見つけられるって  
なんて便利なんだ!



臨床検査技師を目指す  
学校の情報はコチラ



## 診療放射線技師を目指す大学

### 診療放射線技師のお仕事

医師の指示のもと放射線を用いて検査や治療を行うのが診療放射線技師の仕事です。診療放射線技師の業務範囲は広く、一般X線撮影(レントゲン)・消化器造影検査・CT検査・MRI検査・血管検査・マンモグラフィー(乳房撮影)・核医学検査・放射線治療・超音波治療・骨密度検査など多岐に渡っています。放射線を扱えるのは医師や歯科医師以外では診療放射線技師のみで、手術・抗がん剤治療と並んでがんの三大治療と言われる放射線治療は、安全で効果的な治療として注目されています。

#### この分野を学べる主な学校

1042	大分県   日本文理大学	B40
2009	徳島県   徳島文理大学	B24
2014	岡山県   川崎医療福祉大学	B40
5026	三重県   鈴鹿医療科学大学	B41
...	愛知県   名古屋大学	B33

資料請求は巻頭のはがき 

人間の中を  
隅々まで  
見られますね

検査をすると  
不安も消える



診療放射線技師を目指す  
学校の情報はコチラ



## 臨床工学技士を目指す学校

### 医学と工学の両分野の知識と技術が必要!

臨床工学技士は、医療に不可欠な医療機器のスペシャリスト。手術や治療におけるさまざまな医療機器の操作を行うのが主な仕事です。機器の操作以外にも使用前の点検から機器のメンテナンス・管理など、直接生命に関わるため“いのちのエンジニア”と言われています。臨床工学技士になるには、大学や短大・専門学校で厚生労働省の指定する科目を修得し、国家資格に合格する必要があります。医学と工学の両分野の知識と技術が必要とし、短大や専門学校においても3年以上の修学年数となっています。

#### この分野を学べる主な学校

1042	大分県   日本文理大学	B40
2009	徳島県   徳島文理大学	B24
2039	広島県   広島工業大学	B40
2014	岡山県   川崎医療福祉大学	B40
6092	東京都   芝浦工業大学	B41

資料請求は巻頭のはがき 

臨床工学技士を目指す  
学校の情報はコチラ







## 理学療法士を目指す学校

### スポーツの経験を活かせる理学療法士!

理学療法士は「PT」(Physical Therapist)と呼ばれ、ケガや病気などで障害がある人に対して、運動療法や物理療法などを用いて身体機能の回復させるのが主な仕事です。部活などでケガをして理学療法士を知った高校生も多いのではないのでしょうか。理学療法士が活躍できる場所は、病院や介護施設、福祉施設などですが、野球やサッカー、バスケットなどのプロスポーツチームで活躍している人もいます。プロチームのサポートをするには、高いレベルの知識や技術とキャリアが必要ですが、やりがいのある仕事であることは間違いありません。

#### この分野を学べる主な学校

… 長崎県	長崎大学	B17
1014 佐賀県	西九州大学	B40
2009 徳島県	徳島文理大学	B24
2014 岡山県	川崎医療福祉大学	B40
4085 兵庫県	甲南女子大学	B41
4035 大阪府	関西医科大学	B41
5026 三重県	鈴鹿医療科学大学	B41
… 愛知県	名古屋大学	B33
5025 石川県	金城大学	B32
6064 千葉県	城西国際大学	B37
8004 北海道	北海道医療大学	B39
9012 台湾	輔英科技大学	B47
0151 沖縄県	沖縄総合医療学院	B65
1130 福岡県	福岡医健・スポーツ専門学校	B78
2122 香川県	穴吹リハビリテーションカレッジ	B80

資料請求は巻頭のがき [G](#)へ

理学療法士を目指す学校の情報はコチラ



## 作業療法士を目指す学校

### 人々の健康と幸福を促進する仕事!

理学療法士が「起きる」「立つ」「歩く」などの身体動作改善を目的にリハビリを行うのに対して、作業療法士は「食事」「更衣」「入浴」などの日常生活動作改善を目的にリハビリを行います。「OT」(Occupational Therapist)と呼ばれる作業療法士ですが、人々の健康と幸福を促進するために行われる治療、指導、援助と定義されており、少しずつ日常生活回復に向かっていくことを喜んでいる患者さんと接するのは、大きなやりがいを感じます。メンタルケアにも関わるため需要も高く、就職率100%とされています。

#### この分野を学べる主な学校

… 長崎県	長崎大学	B17
1014 佐賀県	西九州大学	B40
2014 岡山県	川崎医療福祉大学	B40
4035 大阪府	関西医科大学	B41
5026 三重県	鈴鹿医療科学大学	B41
… 愛知県	名古屋大学	B33
5025 石川県	金城大学	B32
8004 北海道	北海道医療大学	B39
1130 福岡県	福岡医健・スポーツ専門学校	B78
2122 香川県	穴吹リハビリテーションカレッジ	B80

資料請求は巻頭のがき [G](#)へ

ひとりで何でもできることは幸せなこと



作業療法士を目指す学校の情報はコチラ



## 医療ソーシャルワーカーを目指す学校

### 患者さんのその後も関わるMSW!

社会福祉士の中でも医療関係で働く人を医療ソーシャルワーカー「NSW」と言います。病気に対する不安や入院費・生活費などの敬愛的な不安、退院後の生活に多雨する不安など、入退院時に患者さんやご家族が抱える悩みと問題を見つけ出し解決するやりがいのある仕事です。超高齢化社会と景気回復が進まず社会不安が高まり、これまで裏方とされてきた医療ソーシャルワーカーが目目されています。特に退院時のケアは患者さんのその後の生活に直結するため、今後ますます需要が高まると言われています。

#### この分野を学べる主な学校

0008 沖縄県	沖縄大学	B11
0007 沖縄県	琉球大学	B7
1042 大分県	日本文理大学	B40
1013 長崎県	長崎国際大学	B19
1014 佐賀県	西九州大学	B40
2035 愛媛県	松山大学	B40
2009 徳島県	徳島文理大学	B24
2028 広島県	福山平成大学	B40
2014 岡山県	川崎医療福祉大学	B40
2005 岡山県	美作大学	B25
4084 兵庫県	兵庫大学	B29
4072 兵庫県	武庫川女子大学	B41
4059 京都府	龍谷大学	B41
5025 石川県	金城大学	B32
6026 長野県	佐久大学	B36
6011 神奈川県	関東学院大学	B34
6064 千葉県	城西国際大学	B37
8004 北海道	北海道医療大学	B39
0151 沖縄県	沖縄総合医療学院	B65

資料請求は巻頭のがき [H](#)へ

他にもあります  
医療ソーシャルワーカーを目指す学校の情報はコチラ



## 介護福祉士を目指す学校

### 専門性の高い介護福祉士が求められている!

介護福祉士は、社会福祉士、精神保健福祉士と並ぶ国家資格で、身体介護や生活援助などに関わるお仕事です。病院や福祉施設は主な就職先となりますが、介護といえば「きつい」「給与が安い」などのネガティブなイメージがありますが、急激な高齢化社会を迎えた日本では、専門性の高い介護福祉士の育成は重要で、介護ロボットの導入や待遇改善など国家施策として進めており、まだまだ働く環境改善が進むと思われます。教育現場においても社会福祉士とのダブルライセンスが取得できる学校も増えてきています。

#### この分野を学べる主な学校

1013 長崎県	長崎国際大学	B19
1014 佐賀県	西九州大学	B40
1014 佐賀県	西九州大学短期大学部	B40
2028 広島県	福山平成大学	B40
2038 岡山県	川崎医療短期大学	B40
4048 大阪府	大阪青山大学	B26
5025 石川県	金城大学	B32
6064 千葉県	城西国際大学	B37
1164 鹿児島県	奄美看護福祉専門学校	B79

資料請求は巻頭のがき [H](#)へ

介護福祉士を目指す学校の情報はコチラ





新制度スタート!  
ところが…

知っておきたい

# 入試制度

ENTRANCE EXAMINATION SYSTEM

2021年1月入試から大学入試改革にともなう新制度がスタートしました。多くの国公立大学の一次試験として実施されていた「大学入試センター試験」は2020年1月入試を最後に、2021年1月入試から新たに「大学入学共通テスト」と名称が変更されました。記述式の導入や英語民間資格活用などは見送りまたは延期となりましたが、準備を進めていた私立大学には「学力評価重視」「調査書・活動評価重視」を前提にすでに変化しつつあります。

## 入試情報

### 2025年1月の共通テストから 情報が教科に追加!

共通テストにおいて現在は5教科7科目ですが、現在新2年生が対象となる2025年の共通テストからは「情報」を加えた6教科8科目となります。また、従来、受験者数が1万人未満の科目は得点調整の対象としないとしていましたが、追加初年度であるため受験者1万人未満でも得点調整を行うとしています。

### 一部大学では英語民間資格活用!

共通テストにおける英語試験の民間英語資格の活用は2024年に延期されましたが、独自入試において民間の検定や資格を活用している大学もあります。その活用方法は「独自試験代替型」「独自試験加点型」「出願基準型」「みなし得点型」の4つに大別されます。いずれにしても英検などの資格を持っていると優位ですので前向きにチャレンジしておきましょう。

まだまだ  
問題が山積みだね!  
2024年以降  
どうなるの!?



独自試験  
代替型

独自試験  
加点型

出願  
基準型

みなし  
得点型

### 記述式問題導入は当分のあいだは実施されず!

2019年に記述式問題導入の見送りが発表されましたが、2021年1月からの共通テストへの導入も正式に見送りました。各大学のアンケートでも8割以上が否定的で、当面記述式の導入はない

模様です。しかし、個別試験での記述式導入については国公立大学は7割以上、私立大学でも5割以上が肯定的ですので、共通テストへの導入の有無に関わらず対策は必要となります。

## 入試改革の基本的な考え方と入試の種類

文部科学省では、グローバル化の進展・技術革新・少子化などを踏まえ、新たな価値を創造する人材育成を目的に学力の3要素を定めて、高校教育・大学入試・大学教育の三者一体での改革を進めています。学力の3要素とは①**知識・技能**

②**知識・技能を基にした思考力・判断力・表現力**③**主体性を持って多様な人と協働して学ぶ態度**としており、これらが各入試に取り入れられることとなります。2021年1月の入試から各入試名称も下記の通り変更されています。

## 学力の3要素

### 知識・技能

知識・技能の確実な習得

### 思考力・判断力・表現力

知識・技能を基にした思考力・判断力・表現力

### 主体性・多様性・協働性

主体性を持って多様な人と協働して学ぶ態度

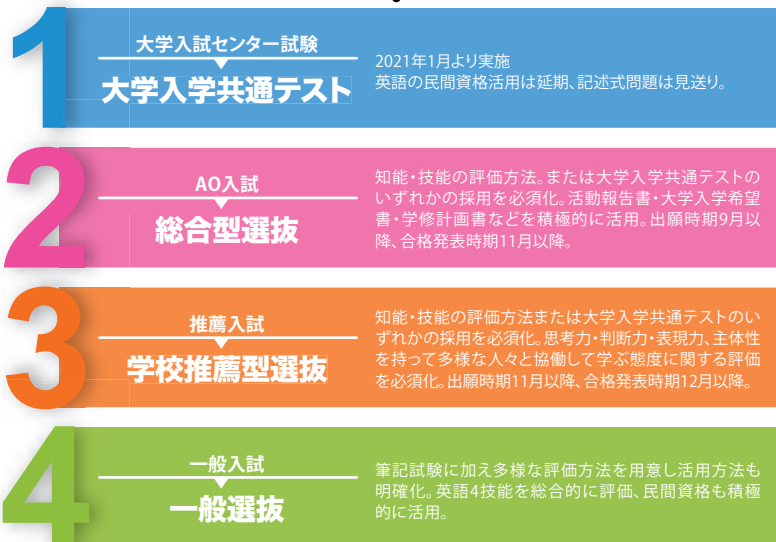
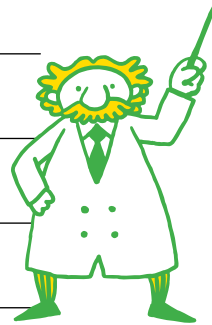

選抜形態	5月	6月	7月	8月	9月	10月	11月	12月	1月	2月	3月
総合型選抜	エントリー エントリーは早いところでは5月から、専願の場合もエントリーは可能。				出願 試験						
学校推薦型選抜					高校内選抜 指定校入試は、学校推薦型選抜の最初の試験と同一日程が一般的。		出願 試験				
一般選抜 共通利用※1								出願 試験			

11月以降の総合型選抜は旧自己推薦入試を総合型選抜としている場合が多い。  
学校推薦型選抜の指定校は推薦枠があるため9月の高校内選抜がポイントとなる。  
合格発表時期は11月以降、合格発表時期12月以降。

## 指定校は高校内選抜がポイント

早期試験のなかでも合格の確率の高い指定校受験を希望する生徒が多いですが、高校によって指定校のある大学とない大学があるため、事前に確認が必要です。また、学部学科により推薦枠が設けられているため、希望者が多い場合は高校内選抜がポイントとなります。

## 専願でも総合型のエントリー可能

総合型選抜が専願だった場合、指定校を受けられなくなるのでどちらにしようか悩んでいるとの声をよく耳にしますが、総合型選抜のエントリーは出願ではありませんので、指定校の校内選抜に不安がある場合は、早々にエントリーしておき、校内選抜後に指定校に切りかえることが可能です。

## 国公立大学は一般選抜重視、私立大学の総合型選抜と学校推薦型選抜が大半！

国公立大学の場合約8割が一般選抜による入学に対して、私立大学の一般選抜による入学は約4割、残り6割は総合型選抜と学校推薦型選抜での入学となっています。総合型選抜と学校推薦型選抜の多くが10月から12月には試験が実施され合否が決定しますので、私立大学を受験する場合は早めに準備する必要があります。

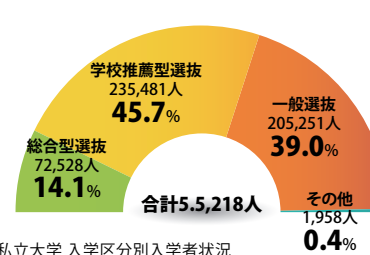
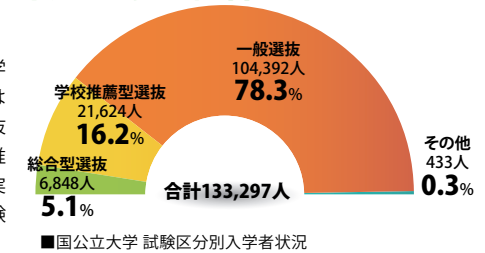

## 難関私大は国公立大学同様一般選抜重視！

国公立大学でも総合型選抜や高校推薦型選抜での受験は可能ですが、募集枠が少ないため必然的に競争激化となります。同様に私立大学においても難関大学や医学部などは一般選抜を重視しており、総合型選抜と学校推薦型選抜は高い競争率であることが多いので、志望校の情報は早めにキャッチしておきましょう。

## 2 総合型選抜 大学が求める学生像が選抜基準

### 6つのPOINT

- |                 |                   |
|-----------------|-------------------|
| 1 出願開始は9月1日以降   | 4 多くが成績基準を設けない    |
| 2 合格発表は11月1日以降  | 5 多くが専願制          |
| 3 高校の推薦書を必要としない | 6 専願でもエントリーは複数参加可 |

総合型選抜とは、大学が求める学生像(アドミッション・ポリシー)に沿う学生を選抜する方式で、とくに私立大学では高校の推薦書を必要とせず、成績基準を必須としていない大学がほとんどです。また、9月1日以降の早い時期の総合型選抜の多くが専願制となっていますが、6月ごろからスタートするエントリーや夏休みに行われる体験授業やセミナーなどは専願の範囲ではないので、志望校が複数校ある場合は9月の出願までに受けておく必要があります。総合型選抜のII期や後期などで実施する試験は併願を可として

いるところも見られます。旧AO入試では「知能・技能の修得状況に過度に重点をおいた選抜とせず…」としていましたが、総合型選抜では「知能・技能の評価方法の採用または大学入学共通テストの採用」としています。つまり調査書などの書類審査のみでの可否は不可ということです。知能・技能の評価方法として、小論文、プレゼンテーション、グループディスカッション、面接、実技、各教科科目テスト、資格検定試験の成績などで点数化して評価されるため、各大学の選抜方法をよく理解し受験に臨む必要があります。

選考パターンは7タイプ

- ①書類・面接型:出願時に書類と面接による選抜
- ②書類・小論文・面接型:小論文試験と面接による選抜
- ③書類・学科試験・面接型:2~3科目の学科試験と面接による選抜
- ④事前対話型:事前にエントリーし数度の面接を経て出願(合格内定)が許可されるタイプ
- ⑤2段階型:書類審査で選抜し、面接などの二次試験で選抜するタイプ
- ⑥参加型:夏休みなどに参加した体験授業やセミナーなどを評価し、出願(合格内定)を許可
- ⑦書類・実技型:美術・芸術・音楽・スポーツなど実技力を主とした選抜

## 4 一般選抜 学力重視、2~3科目が中心なので得意科目を活かせる

文部科学省の指導において、私立大学の一般選抜でも「多様な評価方法を…」とありますが、筆記試験を行い学力重視であることに変わりはありません。試験科目は3科目を中心に1~2科目の場合もあり、得意科目を活かせるのも特徴です。学科配点も学部学科により異なるため、より

得意科目を活かすためには配点にも注意を払いましょう。「英語4技能を総合的に評価、民間資格も積極的に活用」とあり、共通テストにおいては見送られた民間資格の活用をすでに取り入れている大学もありますので、入試要項はしっかりチェックしましょう。

## 3 学校推薦型選抜 高校での取り組みや実績が評価基準

### 6つのPOINT

- |                |                   |
|----------------|-------------------|
| 1 出願開始は11月1日以降 | 4 9月ごろの高校内選抜がポイント |
| 2 合格発表は12月1日以降 | 5 7割が成績基準を設けている   |
| 3 高校からの推薦が必須   | 6 自己推薦は総合型選抜に移行   |

高校での取り組みや実績などを評価され、一人ひとりの個性や意欲を基に高校が推薦するのが学校推薦型選抜です。11月から12月に集中し専願制としている場合が多く見られます。私立大学の学校推薦型選抜は、指定校制と公募制に分かれ、指定校制については各高校に学部学科ごとに指定枠数が設定されているため、事前(7月ごろ)に高校に確認する必要があります。最大のポイントは9月ごろに行われる指定校枠の高校内選抜となり、約7割の大学が成績基準を設けてい

ます。高校により違いはありますが、多くの大学が指定校枠を出していますので、早めに先生方と相談するようにしましょう。旧推薦入試では「原則として学力検査を免除し…」としていましたが、学校推薦型選抜でも「知能・技能の評価方法または大学入学共通テストのいずれかを採用し、思考力・判断力・表現力、主体性・多様性・協働性を評価」としており、小論文やプレゼンテーション、面接などにより評価選抜されます。

### 学校推薦型選抜の公募制の種類

- ①特定教科推薦:学部学科に沿った特定教科を評価
- ②専門課程推薦:専門高校のための特別な枠を設定
- ③特定地域推薦:特定地域に特別な枠を設定
- ④スポーツ推薦:競技種目を指定
- ⑤有資格者推薦:高レベルの資格を評価
- ⑥課外活動推薦:生徒会、クラブ活動、ボランティア活動などを評価
- ⑦同窓子女推薦:両親や兄弟姉妹が卒業生または在籍中の受験生

※旧公募制推薦において行われていた「自己推薦」は多くの大学が総合型推薦に移行しています。

一般選抜のポイント

- ①全学部入試:同一大学で1回の試験で複数学部に出願ができます。
- ②試験日自由選択:連続2~3日の試験日から1日選べる制度。併願校の日程調整に便利です。
- ③特待生入試:成績により学費が全額免除や半額免除などになる制度。大学によっては総合型選抜などですでに合格の人も受験できる場合もあります。
- ④地方入試:本学以外での入試会場で行われる入試。沖縄でも多くの大学が会場を設けています。

沖縄で受験できる地方入試ガイドはコチラ▶





総合型選抜・学校推薦型選抜希望者、専門学校進学希望者も必見!!  
**高校生活を100倍有意義にする!**

# 高校生活での **注意点**

近年では多くの高校生が総合型選抜や学校推薦型選抜を受験しています。そこで課される「調査書」や「面接」、「小論文(作文)」対策は、合格への重要なポイントとなります。この3つの要素は、一夜漬けでは到底クリアできません。学校や家庭でも日々の生活でコツコツと積み上げていきましょう。難しいことではないので、明日からでもすぐに実行しましょう!!

## 調査書 対策

### 高校3年生の夏休み前までの成績が判定基準!

5月末の高校総体が終ると突入する受験シーズン。早いところでは6月から総合型選抜のエントリーが始まり、学校推薦型選抜の校内選定委員会は9月~10月に実施、11月には出願が開始されます。総合型選抜でも学校推薦型選抜でも必要とされる調査書には、学業成績のほか、出欠状況、資格取得状況、委員会活動・部活動、校外での活動などが記載されますが、高校1年生から3年生の1学期までが対象となります。とくに5段階評定値と出欠状況は重要な判定基準となりますので、今年、新2年生に進級する1年生は残りの1年半を大切に、新3年生に進級する2年生は気を抜かずがんばりましょう!



美化委員

ボランティア

## 調査書 対策

### 部活など、なにかをやり続けている人は好印象!

部活で全国大会出場などの好成績をあげた人はスポーツ推薦、文化系でも一芸一能推薦など、とくに学校推薦型選抜ではとても有利になります。しかし、それだけではありません。仮に好成績をあげていなくても、部活を続けていることそのものが評価されます。「忍耐力」「人間力」「協調性」「コミュニケーション力」、主将を務めた人や委員会活動を続けている人なら「リーダーシップ」。ボランティアなどの課外活動では「奉仕の精神」や「人間性」などが高く評価されるでしょう。総合型選抜や学校推薦型選抜の意義ともいえる要素だけに、大きなウエイトが置かれています。部活や課外活動は、参加し継続することを最低目標にがんばりましょう!



## 調査書 対策

### 遅刻や欠席は大きなマイナス評価!

大学や短大、専門学校は、基本的には学生を社会へ送り出すための養成機関です。したがって、卒業生の質が大学・短大・専門学校の社会からの評価となるのです。いくら成績がよくても、遅刻や欠席が多く生活が乱れている学生には入学してほしくありません。遅刻や欠席はもともと目につく項目です。体調不良による欠席は仕方ありませんが、安易な考えでの遅刻や欠席はあとあと大きなマイナス評価として、自分の身に降りかかってきます。高校時代から規則正しい生活を心がけておくことは、社会に出たときにも大きな財産となるはずです。

## 面接 対策

### 面接では普段の自分が思わず出てしまう!

高校内でも面接対策講座などがよく行われると思いますが、実際に面接官は君たちのどこを見ているのでしょうか? ドアを開けて面接室へ入るまでの仕草、身なり、歩き方、お辞儀の仕方、話している間の姿勢や仕草、椅子の引き方や戻し方、帰りの後ろ姿などなど、すべてが評価対象と考えていいでしょう。1回や2回の訓練ではなかなか身に付かないところを観察され、普段着ではないよそ行きの態度や身なりはすぐに見透かされてしまいます。もちろん、志望動機や自己PR力、質問に対する理解力や受け答えなども重要な要素ですが、日々の生活の一挙手一投足に気を使うことが、自分力を存分に発揮するための面接対策と心得ておきましょう。

## 高校生活での注意点

### 面接対策

### 面接官は大人の人。 普段から大人と話す訓練を!

面接の相手は、いうまでもなく大人。緊張した雰囲気の中でも敬語を使い、しっかりとした受け答えができることが大切です。まずは、いちばん身近な大人である親や先生、近所の人、親戚の人との会話のなかで訓練しましょう。照れくさいかも知れませんが、普段から慣れていないとつさの受け答えで思わず「タメぐち」になってしまうかも…。自分の気持ちを敬語を使ってしっかり伝えることは面接の基本です。



### 面接対策

### 自己PR力と人間観察力を普段から意識しよう!

面接で重視されるのは、「入学希望の熱意」と「学ぶことへの意欲」「夢」など。質問事項もそれらに関することが多く、いかに自分の意志で自分らしく伝えられるかが求められます。お手本通りにマニュアルに沿って読み上げるようではいけません。そのためには普段から自己PR力を意識しながら想いを伝える訓練をしておきましょう。また、話しながら相手(面接官)の表情を読み取り、自分の想いが伝わっているかどうかを観察、状況によっては話を切り替えるテクニックも必要です。難しいようですが、要はその場の盛り上がりを感じられればいいのです。友だち同士の会話でも、空気を読みながら話す訓練をしておきましょう。

### 小論文対策

### 新聞や本などを普段から読むクセをつけよう!

小論文からは、「論理的能力」「思考力」「読解力」「分析力」「表現力」を読み取り、基礎学力が判断できるといわれています。出題されるテーマは、「学科に関連する基礎的なもの」「若者の生き方に関するもの」「社会・文化などに関するもの」が多く、新聞社説やコラム、専門書、話題の本などから用いられることが多いため、新聞や本を読むことは小論文対策の第一歩といえます。最近は新聞を取らない家庭も増えているようですが、機会があるごとに本や新聞を読み思考を巡らすクセをつけておきましょう。

### 小論文対策

### 誤字・脱字は厳禁!! 書くクセをつけよう!

どんなに素晴らしい文章だとしても、誤字・脱字はそれだけで評価を大きく落としてしまいます。最近ではパソコンやスマホの普及により、日々の生活のなかで文字を書くことが極端に減少しています。「簡単な漢字なのに思い出せない…」なんてこと経験したことありませんか? パソコンやスマホの便利な変換機能に頼りすぎていると、なんとなく形は分かるが正確に書けなくなってしまいます。普段からメモ程度でも書くクセをつけておけば、自然と鉛筆が動くようになります。

### 総合的対策

### 規則正しいリズムで、 健康管理をしっかり!

人間には体内時計が組込まれていて、朝起きて夜寝る、三度の食事をきちんと摂るようになっていきます。朝ごはんを食べない人は試験の点数が5点低くなるといわれており、この5点差は成績順にすると数百~数千の差がつく恐れもあることを十分に理解しておかなければなりません。規則正しいリズムで学校生活を送り、健康管理をしっかり行うことはとても大切なことです。せっかく努力を積み重ねてきたのに試験当日に体調を崩してしまった…なんてことになったら、力を発揮せずに終わってしまいます。そうならないためにも、日々の生活を見直しましょう!



### 総合的対策

### 卒業ギリギリまでの努力は進学後に実を結ぶ!

総合型選抜や学校推薦型選抜は11月~12月には合否が確定します。苦勞の末やっとつかみ取った合格に安心して、残りの3ヶ月~4ヶ月間の勉強に身が入らない気持ちはよくわかります。しかし、よく考えてみてください。合格はゴールではなくスタートなのです。大学の先生がたの話では、卒業ギリギリまで試験勉強をした人とそうでない人とは、大学の授業についていけるかどうかにかかなり開きが出るといっています。専門学校進学でも状況は同じで、国家資格取得をめざしているのであればなおさらです! 合格後の期間はスタートの下準備期間と心得ておきましょう。





なぜ?なに?奨学金

# 奨学金最新ニュース

SHOUGAKUKIN NEWS

国の奨学金制度や学費無償化制度など、実用的な奨学金も増えてきました。これまで貸与が主だった市町村でも採用数は少ないものの給付型の奨学金を用意するところも増えてきています。奨学金については自ら積極的にアプローチするのが重要ですので、しっかりと情報収集し申請するようにしましょう!

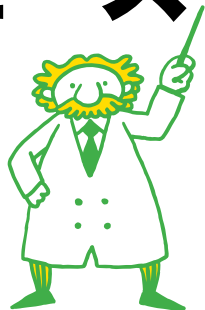

## 奨学金TOPIX①

### 2024年度から給付型奨学金の対象が拡大される

高等教育の修学支援新制度では、世帯の収入に応じて第1～第3区分と3段階の支援区分が設けられています。具体的には住民税非課税世帯など特に経済的に厳しい家庭が対象です。そのため、いわゆる中間所得層が対象から外れている点について、さまざまな意見がありました。そこで、政府は2024年度から、新たに第4区分(1/4を支援)を設け世帯年収600万円程度(4人世帯目安)まで拡充することを決定しました。ただし、全ての中間所得層ではなく、3人以上子どもがいる多子世帯、または私立の理工系、農学系、IT系分野に進学する家庭が対象となります。沖縄県の学生の修学支援新制度の採用率は予約採用だけでも4割を超えています。第4区分まで対象が広がることで、6割ほどの学生が支援を受けられる可能性があると考えます。

## 奨学金TOPIX②

### 2025年度から多子世帯の学費無償化って?

昨年12月にテレビやネットニュースなどで目にした人も多いと思いますが、政府は2025年度から多子世帯の子どもの大学授業料などを無償化する方針を表明しました。今回の方針も2020年度から開始された高等教育の修学支援新制度と同じく少子化対策が目的です。修学支援新制度との大きな違いは、保護者の“所得制限を設けない”という点です。つまり、全ての多子世帯が対象になるということです。本稿執筆時点(2023年12月28日)では詳細が明らかにされていないため、報道ベースの情報ですが、3人以上子どもがいる世帯の大学等の入学金と授業料を修学支援新制度の第1区分と同額の減免支援を行うというもののようです。ただし、表明はしたものの、制度設計に対して賛否の声が多く、具体的な中身が見えるまでは冷静に見守る必要があるでしょう。とはいえ、国が高等教育の無償化に向けて進んでいるのは確かです。成人年齢が18歳に引き下げられたいま、奨学金を自分ごととして捉えてほしいと思います。

## 奨学金TOPIX③

### 県内市町村に広がってほしい! 那覇市の給付型奨学金の特徴とは?

日本学生支援機構の調査では、2019年度時点で地方自治体が設ける奨学金の26.2%が給付型であることが報告されています。高等教育の修学支援新制度の開始以降、地方自治体でもさらに給付型奨学金を拡充させる動きが広がっていくと思われます。給付型奨学金の広がり自体は有難いことですが、課題点も残されています。ひとつは多くの地方自治体の奨学金では日本学生支援機構の給付型奨学金との併給を不可としていること。もう一点が支給開始時期の問題です。ほとんどの奨学金は進学後の支給であるため、合格発表後の納付金には対応できません。那覇市では、そういった課題点をクリアした独自の給付型奨学金事業を行っているのです。

2023年度募集内容

名称	那覇市給付型奨学金
給付内容	入学金 上限 282,000円(1回のみ) 授業料 上限 720,000円(各年次) 施設費 上限 200,000円(各年次)
応募要件(概要)	●沖縄県内の大学等への進学者 ●保護者が那覇市に3年以上在住 ●高校の成績が5段階で平均値4.3以上 ●4人世帯での世帯年収350万円以下(目安)
お問合せ	那覇市教育委員会 生涯学習課 TEL.098-917-3502

## 那覇市給付型奨学金の特徴

### 高等教育の修学支援新制度の不足分をカバー

高等教育の修学支援新制度による学費の減免額は、所得に応じて3段階の支援となっています。そのため、第2、第3区分の採用者はそれぞれ1/3、2/3の額の本人負担が生じます。那覇市奨学生では、それらの本人負担分を給付するという仕組みです。つまり、那覇市奨学生に採用されると、修学支援新制度の第1区分と同程度程度の支援が受けられるのです。

### 施設費にも対応

修学支援新制度による学費の減免対象となるのは「入学金」と「授業料」のみです。私立大学や専門学校では、そのほかに「施設費」の納付が求められます。那覇市給付型奨学金では、国がカバーし切れていない「施設費」も給付対象としています。

### 合格発表後の納付金にも対応

現在、私立大学入学者の57.4%が総合型、推薦型選抜で入学しています(文科省:令和4年度国公私立大学、公私立短期大学入学選抜実施状況)。つまり、私立大学進学者の6割近くが、10月～12月に入学金と前期分学費の納付が必要となっているのです。そのため多くの家庭では教育ローンを頼ることになりますが、教育ローンにも当然審査があり全員が利用できるわけではありません。那覇市給付型奨学金では、入学前に奨学金の給付対応も行っています。

国の奨学金制度や学費無償化制度など実用的な奨学金も増えてきました。特に那覇市給付型奨学生は、国が見落としている奨学金の課題点を見事にカバーしている独自の制度といえます。おそらく奨学金制度に詳しい優秀なスタッフの方々がち密に制度設計されたのでしょう。特に他県よりも総合型、推薦型選抜での進学割合の高い沖縄県では、入学前給付という仕組みはとても重要です。那覇市と同様の取り組みが、他の市町村にもぜひ広がってほしいと思います。

駅もコンビニも  
本屋さんも…  
便利そうですね

なぜ?なに?奨学金

# 奨学金あるある

SHOUGAKUKIN ARUARU

## あいひゃ〜、 奨学金の予約申請もう 終わってるやしえ〜

いわんこっちゃありません。日本学生支援機構奨学金の予約採用の申請は給付奨学金・貸与奨学金ともに3年生の4月〜7月ごろです。募集時期は高校によって違いますので、3年生になったら早めに進路の先生に確認しましょう。

## 進学したらバイトするから どうにかなるやしえ〜

保護者の経済的な負担を考え、勉強とバイトを両立させて生活費に充てている学生は確かにいます。しかし、病気になったり、バイトがなかなか見つからないなど、必ずしも計画通りにいかない場合もあります。自分の気持ちはしっかり親に伝えつつ、もしの場合は遠慮なく頼ることも親孝行です。

こんなことにならな  
いために  
も余裕  
のある  
計画  
をね!

全治1ヶ月



## 別にオレは就職だから 関係ないんあらに

確かに奨学金は進学する人のための制度です。しかし、3年生の後半になってやっぱり進学したいと思ったときにはもう奨学金の予約申請は終了しています。もし、少しでも可能性がある人はためらわずに申請しておきましょう。見事就職したときには奨学金を辞退するだけです。君が辞めたことでだれかに迷惑をかけることもありません。

## 奨学金の予約が 通ったので安心さあ

そこで安心してはいけません。日本学生支援機構の奨学金が振り込まれるのは、進学後の4月〜7月ごろです。しかも月々ですので、入学や学費の入学前費用に充てるのは難しいのです。進学前に必要な費用は別途準備する必要がありますので注意しましょう。

## 奨学金は通ったから 大丈夫ってば!

母「奨学金の手続きはもう大丈夫なの?」  
学生「だから通知が来ているからもう大丈夫っていつてるさあ。進学後にはちゃんと振り込まれるハズよ。」  
イヤイヤ、奨学金の予約申請が通っただけでは振り込まれません。大学や専門学校に進学後に最終手続きを行わなければなりません。大学や専門学校から説明がありますので聞き逃さないように注意しましょう。

## できるだけ安さる アパート探しょ〜

東京や大阪の大都市圏でも少し離れば、不便ではありますが30,000〜40,000円程度のアパートも探せます。しかし「バイト先がない」「どこに行くにも交通費がかかる」などのデメリットもあります。あまりにも学校までの交通の便が悪いと、学校そのものに通うことが面倒になり、最悪の事態を招きかねません。便利さと金額のバランスを取りながらじっくり考える必要があります。



## 入学金も初回の学費も 支払ったから もうお金は大丈夫だよ

大学でも専門学校でも、入学金や学費以外に教科書代や制服代など、入学要項に記載されていない費用が必要です。学校によりさまざまですが、教科書代だけでも50,000円ほどは必要ですので、あらかじめ余裕を持って用意しておきましょう。

## 学生寮が8万円って 高いんじゃないの〜

地方だと沖縄より安い場合もありますが、大都市圏だとどうしても家賃は高くなります。最近では朝夕食付きで45,000〜80,000円の学生会館もあり、食事付きでこの金額なら安いと思っていでしょう。なんといっても健康が心配ですから。学校によっては遠距離からの学生に対して格安の食事付寮を準備しているところもあります。数は限定されますが沖縄県が運営する学生寮も食事付きで25,000〜45,000円と格安です。

## 奨学金はお父さんが 借りてるんだから、がんばらんと メーゴーサーだよ

がんばらんとメーゴーサーはいいとして、奨学金は学生本人が借りています。お父さんが返していく気持ちがあるのは大変素晴らしいですが、本人が借りて本人が返していくことを教えるのも大切なことかと思えます。「自分の大切なお金だからがんばらんと損するよ」と励ましてあげてください。

## はあ? 週3〜4日の バイトで10万円近くも 稼げるわけないだろう

県外、とくに大都市圏では時給が1,000円〜1,400円というも珍しくありません。バイトを必須とした資金計画はオススメできませんが、1日4時間、週4日バイトすると64,000円〜89,600円になります。あくまで学業が本分ですので、勉強との両立が可能な限りを前提にしてほしいものです。

# 国の奨学金

## 高等教育の無償化制度

### もらう奨学金 給付型奨学金(高等教育の修学支援新制度)

国が運営する給付型奨学金と授業料等減免制度

2020年度から始まった「高等教育の修学支援新制度」により、日本の奨学金の姿が様変わりしました。返済不要の給付型奨学金に加えて、進学先の入学金と授業料減免の両面から支援が受けられます。対象となるのは、住民税非課税世帯など特に経済的に厳しい家庭ですが、所得の低い沖縄の多くの家庭にとっては心強い制度と言えます。また、貸与奨学金との併用もできますので、自立進学の可能性も高まります。なお、給付奨学金を利用できる進学先は国または地方公共団体から一定の要件を満たすことの確認を受けた学校です。



■給付型奨学金の年間給付額

区分	国公立		私立	
	自宅通学	自宅外通学	自宅通学	自宅外通学
第1区分	350,400円	800,400円	459,600円	909,600円
第2区分	234,000円	534,000円	307,200円	607,200円
第3区分	117,600円	267,600円	153,600円	303,600円

■授業料等免除の上限額(年間)

学種	採用区分	国公立		私立	
		入学金	授業料	入学金	授業料
大学	第1区分	280,000円	535,800円	260,000円	700,000円
	第2区分	188,000円	357,200円	173,400円	466,700円
	第3区分	94,000円	178,600円	86,700円	233,400円
短期大学	第1区分	169,200円	390,000円	250,000円	620,000円
	第2区分	122,800円	260,000円	166,700円	413,400円
	第3区分	56,400円	130,000円	83,400円	206,700円
専門学校	第1区分	70,000円	166,800円	160,000円	590,000円
	第2区分	46,700円	111,200円	106,700円	393,400円
	第3区分	23,400円	55,600円	53,400円	196,700円

※詳細は文部科学省のホームページでご確認ください。

## 申請方法とスケジュール

給付奨学金への申請は高校の在学中に申請する「予約採用」と大学や専門学校などに進学後に申請する「在学採用」があります。予約採用の申請期間は4月～7月となっており早いところでは4月から開始されますので、自分が対象かどうかは3年生になる前にしっかり保護者や先生がたと相談し、関係書類を入手しておきましょう。4月に3年生に進学し、学校

の先生などと相談しながら、インターネットでJASSOに申込みすることになります。候補者決定は秋ごろにJASSOから高校などを通じて生徒本人に通知されます。入学時に採用候補者通知を進学先の大学等へ提示し、JASSOへの進学届の届出を行なってください。入学金や授業料の減免については進学先での手続きになります。

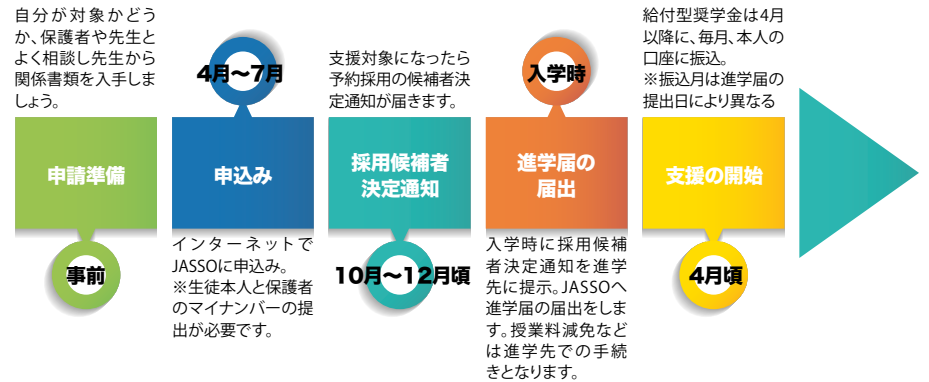

## 家計の経済状況により支援額が異なります

左の表の給付額と免除額は、住民税非課税世帯で満額支給された場合の支援額となっています。満額支援の条件は家族の年収約270万円以内が目途となりますが、約300万円以内で2/3、約380万円以内で1/3の支援となります。(本人(18歳)・父(給与所得者)・母(無収入)・中学生の家族4人世帯を例とした場合)日本学生支援機構では君たちが支援対象になるかどうかを確認ができる「進学資金シミュレーター」を用意しています。操作は簡単ですのでまずは確認してみましょう。

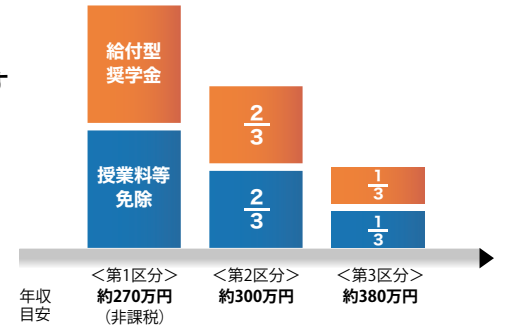

## 実質的に成績基準を撤廃 必要とするすべての子どもたちが 支援を受けられるように

支援者対象者は、「世帯収入や資産の条件を満たしていること」と「進学先で学ぶ意欲がある学生であること」などの条件を満たす学生全員です。大学などへの入学後の申込みでも、学修の意欲や目的、将来の人生設計が確認できるなどの条件を満たせば支援の対象となることができます。



スマートフォンにも対応



# 国の奨学金

## 日本学生支援機構奨学金

か  
り  
る  
奨  
学  
金

### 日本学生支援機構 貸与奨学金

も  
っ  
と  
も  
利  
用  
し  
や  
す  
い  
の  
貸  
与  
型  
奨  
学  
金!

すべての大学・短大と、ほとんどの専門学校進学者が利用できるもっとも代表的な奨学金が、国の運営する日本学生支援機構貸与奨学金です。返還義務のある貸与型の制度ですが、利子の付かない「第一種」と

返還時に利子が付く「第二種」の2種類に加え、入学時の準備資金として特別に上限50万円まで一括で借り入れられる「入学時特別増額貸与奨学金」制度もあります。

#### 日本学生支援機構貸与奨学金

奨学金種別	貸与額	学校種別	国公立		私立		学力基準
			自宅	自宅外	自宅	自宅外	
第一種奨学金 (無利子)	最高月額	大学 短大・専門	45,000円	51,000円	54,000円	64,000円	<b>■第一種奨学金(無利子)</b> <b>【予約採用の場合】</b> 次の①②のいずれかに該当する者 ①成績が5段階評価で3.5以上 ②住民税非課税世帯 <b>【在学採用の場合】</b> 次の①②のいずれかに該当する者 <新入生> ①大学・短大(3.5以上)、 専門(3.2以上) ②住民税非課税世帯 <2年次以上> ①学部学科の成績上位1/3以内 ②住民税非課税世帯 <b>■第二種奨学金(有利子)</b> ・実質的に成績基準は無く世帯収入のみで審査
	その他月額	大学 短大 専門学校	30,000円 20,000円	40,000円 30,000円 20,000円	40,000円 30,000円 20,000円	50,000円 40,000円 30,000円 20,000円	
第二種奨学金 (有利子)	貸与月額	学校種別、進路にかかわらず、2万円～12万円の中から1万円単位で希望額を選択 ※私立大学(薬・獣)の場合は、2万円の増額(14万円)が可 ※私立大学(医・歯)の場合は、4万円の増額(16万円)が可					
入学時特別増額 貸与奨学金 (有利子・一時金)		学校種別、進路にかかわらず、10万円、20万円、30万円、40万円、50万円から選択					

### 申請方法

日本学生支援機構奨学金の申請は、高校3年生の時点で申し込む「予約採用」と進学後に進学先を通して申し込む「在学採用」の2種類があります。

**予約採用** | 例年、3年生の4月～7月にかけて予約採用の募集機会が3回設けられています。ただし、募集回数や締切日は高校サイドに一任されています。そのため、高校によっては4月～5月の1回目しか行わないことがあるので、奨学金案内を聞き逃さないように注意しましょう。

**在学採用** | 在学採用は進学後に進学先の学校を通して申し込みます。奨学金がどうしても必要な場合には予約採用を申請しておくことをおすすめします。

予約採用 | 申請時期 | 高校3年生

在学採用 | 申請時期 | 進学後

※申請時期は高校や進学先により異なりますので、必ず事前に高校で確認してください。

### 第一種と第二種はなにが違う?

第一種と第二種は、利子が付くか付かないかの違い以外にも、採用基準と貸与額に違いがあります。大学進学の場合、第一種の学力基準は評定平均値が3.5以上、貸与額は2万円から最大6万4千円から選択となっています。第二種の学力基準は成績が平均以上となっています。貸与額は2万円から最大12万円(医・歯は16万円、薬・獣は14万円)までで1万円刻みで選択することができます。第一種と比較して金額が大きく、県外進学希望者にとっても十分な額となっています。

#### 第一種

評定平均値3.5以上  
月額2万円～6万4千円

#### 第二種

平均以上の成績  
月額2万円～12万円

(大学進学の場合)

### 入学時特別増額

#### 貸与奨学金制度ってなに?

進学の最初の年度は入学金や進学準備金など、2年目以降よりも特別な費用が必要です。そのために日本学生支援機構では50万円を上限に特別な増額ができます。これも同じく予約採用時に申し込むことができますので、忘れずに申請するようにしましょう。ただし、進学後の振込となるためご注意ください。



# 沖縄県の奨学金

## 沖縄県県外進学大学生奨学金 沖縄県国際交流・人材育成財団奨学金

もらう  
奨学金

### 沖縄県県外進学大学生奨学金 2017年より実施開始! 県初の給付型奨学金

グローバル人材の育成を目的に、能力があるにも関わらず経済的な理由で県外進学が困難な学生に対し、県外難関大学への進学を促進する制度としてスタートした県外進学大学生奨学金。対象となる進学先は国が認定するスーパーグローバル指定大学35校となっています。(国公立大学22校・私立大学13校、大学院大学1校は除く)  
応募基準は学習成績が上位(平均評定値4.0以上)、4人家族でおおむね年収597万円以下の世帯となっていますので、対象となる人はぜひ応募しましょう。

月額7万円は  
大きい!!



沖縄県県外進学大学生奨学金(スーパーグローバル大学進学者対象)

採用人数	区分	給付額/月額	給付時期	申込先・募集時期
25名程度	入学支援金	300,000円以内 (入学金及び授業料の負担軽減)	入学金納入時期	<申請資格> 県内高校在学者 ※高校通学者(卒業後2年以内)含む <申込先> 在学高校または卒業高校 <募集時期> 8月頃 ※詳しくは連絡先で確認して下さい。
	月額奨学金	年額840,000円 (月額70,000円)	4~5.3.30.1月 年4回に分けて給付	

※下記指定大学を必ず選択。

沖縄県教育庁教育支援課 給付型奨学金担当室 TEL.098-866-2711

#### ■ スーパーグローバル大学指定校

トップ型

北海道大学、東北大学、筑波大学、東京大学、東京医科歯科大学、東京工業大学、名古屋大学、京都大学、大阪大学、広島大学、九州大学、慶應義塾大学※、早稲田大学※

牽引型

千葉大学、東京外国語大学、東京藝術大学、長岡技術科学大学、金沢大学、豊橋技術科学大学、京都工芸繊維大学、岡山大学、熊本大学、国際教養大学、会津大学、国際基督教大学※、芝浦工業大学※、上智大学※、東洋大学※、法政大学※、明治大学※、立教大学※、創価大学※、立命館大学※、関西学院大学※、立命館アジア太平洋大学※

※=私立大学、その他は国公立大学

かりる  
奨学金

### 沖縄県国際交流・人材育成財団奨学金 沖縄県の学生のための奨学金

沖縄県が運用する「国際交流・人材育成財団奨学金」は、両親のいずれかが沖縄県に住民登録している学生が対象となります。額面的に月額40,000円～

55,000円と国の奨学金と比較しても遜色がなく無利子であることも特長です。

沖縄県国際交流・人材育成財団

区分	大学	給付額	給付時期	申込先・募集時期	備考	
国公立	自宅通学	45,000円	45,000円	45,000円	<申込先> 財団に直接申し込み <予約申請> 9月中旬～10月中旬(大学・短大のみ)	奨学金は無利子。他の奨学金との併用は不可(給付型奨学金との併用は可)。応募書類は、財団のホームページからダウンロードできるほか、各高校にも資料が配布されているので、まずは連絡先で確認して下さい。
	自宅外通学	50,000円	50,000円	50,000円	<定期申請> 3月中旬～4月下旬	
私立	自宅通学	50,000円	50,000円	50,000円	<申込先> 専門学校には予約申請可	
	自宅外通学	60,000円	60,000円	60,000円		

沖縄県国際交流・人材育成財団 TEL.098-942-9213(奨学課)

#### 申請時期と申請方法

沖縄県国際交流・人材育成財団の奨学金も日本学生支援機構奨学金と同じく事前に予約申請することが可能です。申請方法としては、本人が直接財団へ申請することになります。日本学生支援機構奨学金と重複して申請することができますが、採用されるとどちらか一方を選択しなければなりません。

<予約申請者>の奨学金の支給は6月(4～9月分)・10月(10～12月分)・1月(1～3月分)と3回に分けて実行されます。  
<定期申請者>の奨学金の支給は7月(4月～9月分)・10月(10～12月分)・1月(1～3月分)と3回に分けて実行されます。

#### 予約申請

予約募集9月中旬～10月中旬  
採用決定11月中旬～下旬

#### 定期申請

在学募集3月中旬～4月中旬、  
採用決定6月中旬～下旬



# 市町村の奨学金

市町村育英基金／進学準備資金

もらう奨学金

市町村の給付型奨学金  
市町村でも給付型がぞくぞく新設

国や県で給付型奨学金が創設されるなか、市町村でも給付型の奨学金がぞくぞく新設されています。一部条件付き返還免除の貸与型もありますが、今後市町村でもますます充実してくるものと思われます。

市町村の給付型奨学金・返還免除奨学金など

市町村	給付内容	対象者	問い合わせ先
与那国町	給付型奨学金 月額 50,000円	毎年4月1日を基準として、2か年以上前から引き続き与那国町に住所を有する者の子又はこれに準ずるものであって、当該住所を有する者の扶養を受けている者であり、かつ、大学（学校教育法 第1条に規定する大学のうち、修業期間が4年以上）に進学及び在学する学生で、修学の意欲と能力を有するにもかかわらず、経済的理由により学費の支弁が困難と認められる者。 ※掲載した内容は、変更の可能性がありますので、詳しくはお問い合わせください。	与那国町教育委員会 総務課 TEL. 0980-87-2002
石垣市	石垣市奨学給付金奨学生 月額 50,000円	石垣市にある高等学校を卒業した者で国内外の大学（外国の大学も含む）・短大・専門学校・高等専門学校4年以上に在学している者。採用枠:3名。申請時期:9～11月。評定平均値4.0以上、1年間の総所得金額が、石垣市の定める所得基準額以下であること。給付期間:大学等の正規の修学期間	石垣市教育委員会 総務課 TEL. 0980-87-5077
	後援用算奨学給付金奨学生 月額 50,000円	石垣市にある高等学校を卒業した者で国内外の大学に在学している者。採用枠:1名。申請時期:9～11月。評定平均値4.0以上、1年間の総所得金額が、石垣市の定める所得基準額以下であること。 給付期間:大学等の正規の修学期間。	石垣市教育委員会 総務課 TEL. 0980-87-5077
竹富町	給付型奨学金（返還免除） 月額 50,000円	竹富町に1年以上住所を有する者。大学等を卒業し6年以内に幼稚園教諭・保健師・看護師・保育士・管理栄養士等として竹富町又は竹富町役場で就職する者。	竹富町教育委員会 TEL. 0980-87-6255
宮古島市	月額 30,000円	(1) 市内に居住する者の子であること。ただし父、母がいなくても、その者が市内に住所を有すること。(2) 経済的理由で修学が困難であると認められること。(3) 市内の県立高等学校の卒業年度にある者で、次年度の大学入学を予定している者。(4) 出願時までの評定平均が5段階評価の4.3以上であること。(5) 学校長の推薦を受けた者であること。 採用2名以内。	宮古島市教育委員会 教育総務課 TEL. 0980-73-1970
糸満市		令和5年度より奨学金制度の変更を予定。内容は調整中。	

市町村の給付型奨学金・返還免除奨学金など

市町村	給付内容	対象者	問い合わせ先
那覇市	入学金 上限 282,000円	保護者が那覇市に3年以上引き続き住所を有する者で、沖縄県内の大学・短大・専門学校・高等専門学校4年・職業能力開発大学校に進学する者。申請書類提出時期:7月。評定平均値4.3以上、生活保護世帯・市民税非課税措置を受けた世帯・世帯収入が生活保護基準額に1.3を乗じた額以内となる世帯。採用15人程度（予算の範囲内）	那覇市教育委員会 生涯学習課 TEL. 098-917-3502
	授業料 各年次上限 720,000円		
	(新設)施設費 各年次上限200,000円		
豊見城市	給付型奨学金 1年次60万円/年以内 ※既存学者30万円/年以内 2年次以降30万円/年以内	本人又は保護者が豊見城市に住所を有し、経済的理由により修学が困難と認められる者で、かつ学業、人物とも優秀な者。その他個別の資格要件有り（家計支持者が生活保護を受けている者、評定平均が7割以上等）1年次は、入学前までに支給（既在学者は7月頃）2年次以降は、当該年次支給。募集期間は、前年の11月から3月頃（既在学者は4月頃）	豊見城市教育委員会 教育総務課 （豊見城市育英会事務局） TEL. 098-850-0961
	資格取得目的償還免除奨学金 ①月額2万円+②通常貸与奨学金の貸与額（①が償還免除対象）①のみでも可	浦添市に1年以上住所を有する者の子弟で、保育士・社会福祉士・介護福祉士の資格を取得。卒業後、浦添市内事業所で一定期間勤務することで、勤務月数に応じて月額20,000円を償還免除。	浦添市教育委員会 教育総務課 TEL. 098-876-1234 （内線6012）
浦添市	給付型奨学金 ①月額5万円（県外大学等） ②月額2.5万円（県内大学等）	浦添市に3年以上住所を有する者で、引き続き浦添市に住所を有する者の子弟。短期大学・大学、国立の高等専門学校（4年生に進学見込みのある者）、国外の大学又は都道府県知事が認可した専修学校の2年課程以上の専門課程に進学を予定している者（在学宅留、通信教育通信教育及び大学院を除く）家庭の経済事情・成績4.0以上、採用（若干名）、募集は11月頃（入学前申請） 詳細については浦添市ホームページまたは浦添市教育総務課に確認。	浦添市教育委員会 教育総務課 TEL. 098-876-1234 （内線6012）
	給付型奨学金 ①月額 20,000円 ②月額 10,000円 ③月額 20,000円	北谷町に1年以上住所を有するもの。①県外大学・短大・専門学校・高等専門学校（4年以上）②県内大学・短大・専門学校・高等専門学校（4年以上）③国外留学生に学費の一部を給付。評定平均値3.5以上。市町村民税の所得割が非課税の者。申請受付は4月。 ※高等教育の修学支援新制度との併用不可	北谷町教育委員会 教育総務課 TEL. 098-982-7704
沖縄市	給付型奨学金（入学支度金） 対象経費＝入学金及び施設整備費 給付額 30万円以内	①高等学校に在籍し、翌年の3月末に卒業見込みの者又は高等学校卒業程度認定試験に合格後1年以内の者で大学等に入学していない者 ②沖縄県内に所在する大学等へ進学する者 ③大学等へ進学する意欲のある者 ④経済的理由により大学等に入学が困難であると認められる者 ⑤申請時点で、本市に住民登録して3年以上の者 ⑥奨学生候補者として、過去に当該申請をしたことのない者 ※掲載した内容は、令和4年時点の内容であり、変更の可能性がありますので、詳しくはお問い合わせください。	沖縄市教育委員会 教育総務課 TEL. 098-934-0044



市町村の給付型奨学金・返還免除奨学金など

市町村名	給付額	条件等	問い合わせ先
高平納町	町立高平納外語塾 授業料免除	高平納町に3年以上住所を有する者及び生計を一にする保護者が3年以上住所を有し引き続き居住する者が対象。全日制週5日8:30~16:35まで2年間、科目は英語・パソコン・一般教養(地球文化・マナー講座・キャリア教育講座等)。1学年15名以内。授業料は全額免除。勉学の達成度、資格取得に応じ奨学金を支給(月額上限50,000円)。	高平納外語塾 TEL. 098-956-1616
	奨学金 月額上限 50,000円		
恩納村	給付型奨学金 ①県外大学等 年間 200,000円 ②県内大学等 年間 100,000円	大学(短大、専修学校)等へ入学する者(高等学校新卒者に限る)、高専4年・5年に在学する者で①日本国籍を有し、1年以上引き続き恩納村内に住所を有する村民の子弟②高等学校又は高専1年次から3年次までの学業成績の評定平均が3.5以上の者③申請者と生計を一にする家族の家計支持者(父母等)の市町村民税の所得割が非課税の者。 採用枠：各10人	恩納村教育委員会 学校教育課 TEL. 098-966-1209
名護市	給付型奨学金 ①県内 月額 40,000円 ②県外 月額 50,000円	家計支持者が名護市に1年以上住所を有しており、高等学校等に在学し、次年度大学等に進学予定である者。但し、名護市の定める所得基準や平均評定等要件を満たす者とする。詳細についてはホームページまたは名護市教育委員会総務課に確認。	名護市教育委員会 総務課 TEL. 0980-53-1216
今帰仁村	今帰仁村給付型奨学金 月額 45,000円以内	保護者が今帰仁村に2年以上住所を有する者で、今帰仁中学校を卒業しており、経済的理由により進学が困難と認められる者で、かつ文化、スポーツ、学業に秀でた者。その他個別の資格要件有り(校長推薦を受けている者、評定平均が4.0以上など)	今帰仁村教育委員会 学校教育課 TEL. 0980-56-2645
伊是名村	高等学校等(※1)：月2万円 大学等(※2)：月3万円	(※1) 高等学校等→高等学校(専攻科および別科を除く)、中等教育学校の後期課程(専攻科および別科を除く)、特別支援学校の後期部、高等専門学校の第1学年から第3学年まで、専修学校の高等課程 (※2) 大学等→大学の学部、短期大学の学科、高等専門学校の第4学年及び第5学年、専修学校の専門課程 ○要件：日本国内にある大学等及び高等学校等へ進学する者又は在籍している者、学業成績が優秀であると認められる者、経済的理由により進学が困難であると認められる者、保護者が本村に3年以上引き続き住所を有する者、日本国籍を有している者又は所定定める在留資格を有している者、伊是名中学校を卒業した者又は卒業予定の者。 今年度の募集定員は大学等在籍者1名。	伊是名村教育委員会 TEL. 0980-45-2318

か  
り  
る  
奨  
学  
金

市町村の貸与型奨学金  
君たちの住む市町村にも奨学金があります

沖縄県の各市町村も奨学金を設けています。全国的にみても市町村レベルで奨学金を設けているのは珍しく、沖縄県の学生はチャンスが多いといえます。支給額は年間24万円~72万円と市町村によってさまざまです。国や県の奨学金と併用を可能としている市町村が多いので自分の住む市町村の情報をチェックしてみましょう。



か  
り  
る  
奨  
学  
金

進学準備資金  
進学前に支給される進学準備資金が充実

国や県の公的奨学金において課題となっているのが奨学金の支給時期です。運営上どうしても支給時期が進学後の5月~7月ごろからの開始になる国や県と違い、基金として運用している市町村では、進学前に

一部支給する制度を設けるところが増えてきました。自分の住む市町村情報をしっかりチェックしておきましょう。

■進学準備資金(進学支度金)制度を設けている市町村

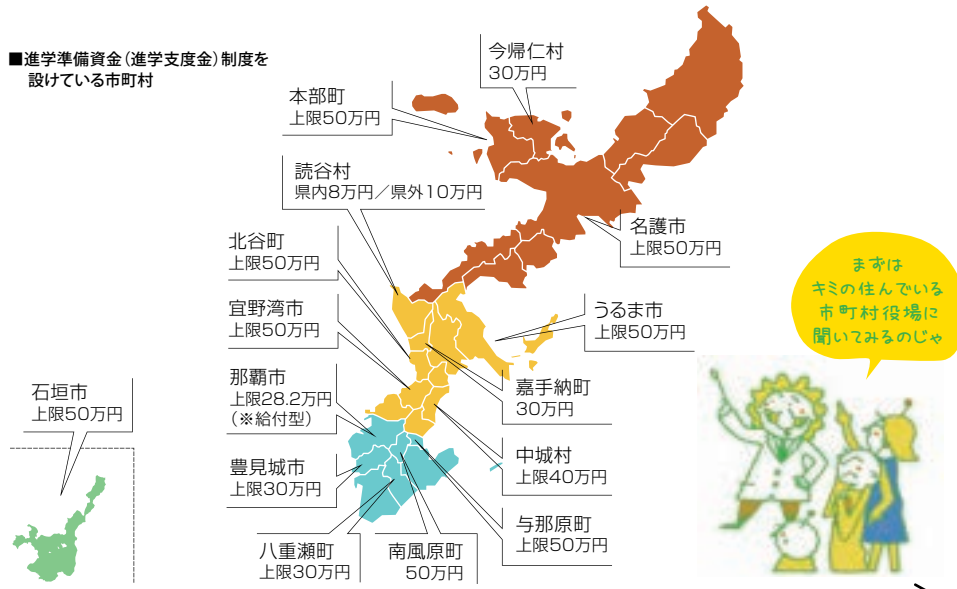

各市町村の貸与型奨学金一覧は次のページ →



# 市町村の貸与型奨学金一覧

市町村の貸与型奨学金

市町村名	貸与額	貸与条件		採用数	申込時期	支給時期	貸与期間	貸与条件
		学力	所得					
与那国町奨学金 0980-87-2002	¥500,000	○	○	可	採用数0名 (申請数0名)	2月初 ～3月末	入学時に 支給	家庭の経済事情優先 ※与那国町給付型奨学金との併用は不可
石垣市教育委員会 0980-82-2954	¥840,000	○	○	可	採用数5名 (申請数1名)	9～11月頃	4月下旬	成績と家庭の経済事情 貸付型のほか給付型奨学金制度も実施。※入 学一時金の貸付も可 (30万・50万円から選択)
多良間村教育委員会 0980-79-2834	¥260,000	○	○	可	採用数5名 (申請数1名)	4月	4月	家庭の経済事情優先 本人の成績、健康状態など
竹富町教育委員会 0980-87-6255	¥50,000	○	○	不可	採用数2名 (申請数1名)	5月 12月2日～ 1月17日	4月	在学成績による、書類審査
渡嘉敷村教育委員会 098-982-2120	※奨学金事業は行っていない							
座間味村教育委員会 098-987-2152	¥360,000	○	○	可	採用数0名 (申請数0名)	4月初	審査終了後第 7月に支給	家庭の経済事情優先
読名郡村教育委員会 098-989-2635	県内枠ととも 大枠 60万円 専 門 30万円	○	○	可	採用数0名 (申請数0名)	3月21日	審査 終了後	家庭の経済事情優先
東国村教育委員会 098-989-2449	¥200,000	○	○	可	採用数0名 (申請数0名)	4月1日 ～2日	4月1日 以降	在学成績および成績証明書 健康診断書、資金及び所得証明書
久米島町教育委員会 098-985-2287	上級中学校(入学金発生) 上級中学校(入学金発生)	○	○	不可	採用若干名	2月中旬～ 3月中旬	4月	家計上学習の支給が困難なもの 県内→大学36万円、専門学校30万円 県外→大学42万円、専門学校36万円 ※高校も対象、島内10万、島外24万
糸満市人教育委員会 098-940-8180	令和5年度より奨学金制度の変更を予定。内容は調整中。							
八重瀬町教育委員会 098-938-1531	¥260,000	○	○	不可	採用数5名 (申請数1名)	4月中	7月	家庭の経済事情優先 入学料(進学準備金)の貸与有り (年額もしくは上級30万円)
南城市教育委員会 098-917-5281	¥360,000	○	○	不可	採用数5名 (申請数1名)	4月初	7月	成績と家庭の経済事情
豊見城市教育委員会 098-850-0981	30万円以内	○	○	可	採用若干名	11月 ～3月	決定後 (12月～)	学習としての貸付は実施せず、入学準備金と して貸付を行う。 ※高専等の修学支援新制度開始に伴い学費 貸付は停止予定。
南風原町教育委員会 098-889-2620	¥540,000	○	○	△	採用数1名 (申請数1名)	4月初～4 月中旬	8月	成績と家庭の経済事情、県内在住者 専門学校は「学費基本法」に定めると特例と 認められる時に該当します 入学準備金500,000円 返済期間 4年～10年
(公財)那覇市教育委員会 098-943-9090	¥260,000	○	○	不可	採用数10名 (申請数10名)	4月1日 ～1日	7月	成績と家庭の経済事情優先 予約募集あり 募集時期 7月上旬～12月下旬
浦添市教育委員会 098-876-1234	年額18～30万円	○	○	△	採用数0名 (申請数0名)	4月2日～ 4月20日	7月	家庭の経済事情、成績3.5以上、前年度より県 内(月額2.5万円、2万円、1.5万円から選択) 県外(月額3.5万円、2.5万円、2万円、1.5万 円から選択) 奨学金目的(保護士・社会福祉 士・介護福祉士) 返済免除奨学金あり
与那国町教育委員会 098-945-3381	¥400,000	○	○	不可	採用数2名 (申請数1名)	3月中	6月中	成績優先、家庭の経済事情 入学準備金制度あり・4月、10月の申込 ※金 額は50万円以内、10万円単位での選択も可
西原町人教育委員会 098-945-2655	¥260,000	○	○	不可	採用数2名 (申請数1名)	3月初 ～1日	6月	家庭の経済事情優先
中城村教育委員会 098-895-3235	¥300,000～ ¥480,000	○	○	可	採用数4名 (申請数4名)	4月初～1日	7月	家庭の経済事情優先 支給額 月額5,000～40,000円いずれか選択、 入学準備金制度あり、 6月～11月申請 20～40万円から選択
北中城村教育委員会 098-925-3732	¥260,000	○	○	×	採用数9名 (申請数1名)	<春> 9月初～1日 <秋> 9月初～1日 <冬> 6月初～1日	予約 5月 通常 7月	家庭の経済事情優先 制度(貸付)状況による
宜野湾市教育委員会 098-882-9288	¥500,000	○	○	可	採用数5名 (申請数1名)	4月初 ～1日	6月	家庭の経済事情と成績 入学準備金制度あり(5月、11月の申込) ※金額 は奨学金と同額

市町村の貸与型奨学金

市町村名	貸与額	貸与条件		採用数	申込時期	支給時期	貸与期間	貸与条件
		学力	所得					
北谷町教育委員会 098-982-7704	¥360,000	○	○	可	採用数8名 (申請数8名)	4月 ～1日	7月	家庭の経済事情優先 ※奨学金制度あり(30万・40万・50万円か ら選択) ※その他奨学金と併用可
嘉手納町人教育委員会 098-982-9278	30～33万円	○	○	可	採用数22名 (申請数22名)	<春> 3月～4月 <秋> 7月～8月	<春> 4月 <秋> 10月	成績と家庭の経済事情 (県内) 大学30万円、専門学校33万円 (県外) 大学50万円、専門学校55万円 入学準備金貸付制度あり (30万円/10名)
読谷村教育委員会 098-982-9278	¥480,000	○	○	不可	採用数32名 (申請数32名)	<春> <秋> <冬> <春> 8月～1日	<春> <秋> <冬> <春> 10月	家庭の経済事情優先、専門学校は前年申請 時・修業年2年以上 入学準備金あり 県内4万円、県外10万円(希望者のみ)
(公財)沖縄市教育委員会 098-938-8520	県内 3・4・5万円 県外 5・6・7万円	○	○	不可	採用数12名 (申請数12名)	4月1日 ～1日	7月	成績と家庭の経済事情
うるま市教育委員会 098-912-7111	¥360,000	○	○	可	採用数17名 (申請数17名)	4月	7月	成績と家庭の経済事情 入学準備金制度あり、7 月・11月申請受付、 (30～40・50万円から選 択)
恩納村奨学金 098-986-1209	¥300,000	○	○	可	採用数21名 (申請数21名)	4月初 ～1日	6月に一括支 給	家庭の経済事情優先 ※貸付制度で申請必要 給付型(返済免除)の制度 ありにて支給
金武町教育委員会 貸付事業 098-988-2391	¥360,000	○	○	可	採用数19名 (申請数19名)	5月	6月	成績と家庭の経済事情
宜野座村教育委員会 098-988-9128	¥360,000	○	○	可	採用若干名	4月1日～ 5月31日 3日～5日	審査終了後第 7月に支給	家庭の経済事情優先
名護市教育委員会 098-93-8212	¥300,000	○	○	不可	採用若干名	2月初 ～3月下旬	8月中旬	成績と家庭の経済事情 入学準備金制度あり(30万・40万・50万円から選 択) ※奨学金と併用可 6～7月申込
本部町教育委員会 098-97-2101	30万円以内	○	○	△	採用数11名 (申請数11名)	令和4年 11月～ 12月23日	4月	家庭の経済事情 修学年2年以上の専門学校が対象、入学準備 金50万円以内
今帰仁村教育委員会 098-36-2645	¥360,000	○	○	可	採用若干名	3月10日 ～4月10日	6月	家庭の経済事情優先 入学準備金制度あり 30万円/30名 申請料/支 給1日
伊江村人教育委員会 098-49-2334	¥720,000	○	○	可	採用若干名	2月中～2 月末	審査終了 後5月頃	家庭の経済事情優先(成績中以上) ※1 専門学校・短大は県内枠ととも(60万円)
大宜味村教育委員会 098-44-3006	¥360,000	○	○	可	採用数1名 (申請数1名)	4月	7月	家庭の経済事情優先 ※採用は毎年3名程度を予定しております。
東村教育委員会 098-42-2701	¥300,000	○	○	可	採用数8名 (申請数8名)	3月～4月	審査後	経済事情優先 ※高校も対象(4万円)支給時期 前期1月・後期10月 ※県内・県内留学生も対象(42万円)支給時期 前期1月・後期10月
国頭村教育委員会 098-41-2255	¥600,000	○	○	可	採用若干名	8月初 ～1日	8月下旬	家庭の経済事情優先
南大東島村教育委員会 0982-2-2531	¥360,000	○	○	可	採用数12名 (申請数12名)	4月初 ～5月上旬	審査終了後第 7月に支給	成績に準ずる
北大東島教育委員会 0982-3-4126	※奨学金事業は行っていない							
伊平屋村教育委員会 0980-46-3003	¥300,000	○	○	可	採用若干名	3月中旬	4月	家庭の経済事情優先
伊東島村教育委員会 0980-45-2316	月額3～7万円	○	○	不可	採用数10名 (申請数10名)	3月～4月 8月	6月、10月	成績、家庭の経済事情、健康、人物 高校1学年は中学3年の学年末平均2.0以上 高校2～3年は前年度の学年末平均2.0以上 大学、短大は月額5万・6万・7万から選択 専門学校、高校は月額3万・4万・5万から選択



# 福祉分野・家庭の事情に配慮した奨学金

## 母子父子寡婦福祉資金／生活福祉資金

### かきる奨学金 母子父子寡婦福祉資金

母子父子家庭のための進学支援制度

母子父子家庭の学生の進学を支援する制度です。入学前に必要な費用のための「就学支度資金」と月々の奨学金に相当する「修学資金」の2種類の貸付制度

があります。窓口は各市町村となります。高校在学中に申請することができますので、市役所や町村役場に早めに相談しましょう。

母子父子寡婦福祉資金

種別	学費	生活費	修学費	備考
修学資金	国公立 自宅生 71,000円 自宅外生 108,500円	67,500円 96,500円	67,500円 78,000円	※無利子 ※返還期間：20年以内、専門学校（一般）5年以内
	私立 自宅生 108,500円 自宅外生 146,000円	93,500円 131,000円	89,000円 126,500円	
就学支度資金（一時金）	国公立 自宅生410,000円/年 自宅外生420,000円/年			※無利子 ※返還期間：20年以内、専門学校（一般）5年以内
	私立 自宅生580,000円/年 自宅外生590,000円/年			

子ども生活福祉課青少年・子ども家庭課 TEL. 098-846-2174

### かきる奨学金 生活福祉資金

所得が低い家庭などを支援する制度

低所得世帯、障害者世帯、高齢者世帯の学生の進学を支援する制度です。母子父子寡婦福祉資金と同様に入学前に必要な費用「就学支度費」と「教育支援費」の2種

類が用意されており、相談・申請はお住いの市町村の社会福祉協議会となります。インターネットで「〇〇市社会福祉協議会」で検索すると簡単に見つかるはずです。

生活福祉資金（社会福祉協議会）

種別	学費	生活費	修学費	備考
教育支援費	65,000円以内	60,000円以内	60,000円以内	※無利子 返還期間：20年以内 ※特に必要と認める場合は、各上乗額の1.5倍まで貸付可能（教育支援費のみ）
就学支度費（一時金）	通則に問わず年間500,000円以内			

各市町村の社会福祉協議会

### もらう奨学金 子どもに寄り添う奨学金

自立進学が必須な人のための奨学金

「子どもに寄り添う奨学金」は、高校卒業を機に児童施設などを退所するまたは里親などを解除される学生のための給付型奨学金です。保護者の経済的な支

援が見込めない学生が対象となり、入学金や在学期間の授業料が全額給付されます。対象と思われる人は早めに事務局まで相談しましょう。

子どもに寄り添う給付型奨学金

種別	対象者	給付内容	備考
19名（令和3年度）	大学・短大・高等専門学校 専門学校（一般過程除く）	入学金と在学期間の授業料金額 在学期間における教材費等として一人あたり年10万円給付	沖縄県内に所在する児童施設等（児童養護施設・児童自立支援施設・児童心理治療施設・里親・ファミリーホーム）を退所・養親解除等として一人あたり年10万円給付 沖縄県内に所在する児童施設等（児童養護施設・児童自立支援施設・児童心理治療施設・里親・ファミリーホーム）を退所・養親解除等として一人あたり年10万円給付され、経済的な支援を必要とするもの（通称除く）。

沖縄子どもの未来基金協議事務局（沖縄県子ども生活福祉課子ども未来政策課）TEL. 098-846-2100

### かきる奨学金

## あしなが育英会・交通遺児育英会

病気や事故、災害などに対応した奨学金制度

「あしなが育英会」と「交通遺児育英会」では、保護者が病気や事故、災害などにより経済的に困難な状況にある家庭に対して奨学金制度を設けています。この制度は無利子貸与のうえ、ほかの奨学金との併用も認められています。さらに、東京や大阪には月額

1～2万円程度の格安の学生寮も用意されており、多くの学生が利用しています。両育英会とも高校在学中に予約申込が可能ですので、該当すると思われる人は高校の先生に相談することをおすすめします。

家庭の事情に配慮した奨学金

団体名	学費	生活費	備考	予約期間	備考
あしなが育英会 03-3271-0688	大学（一般/特別） 40,000円/50,000円	保護者が病気や災害、自死等でごくくったり、後遺症のために働けず経済的に困難な家庭	予約採用：在学高校 ※大学進学のみ	予約採用：6月 在学採用：5月	※入学一時金（40万円）あり
	専門学校 50,000円				
交通遺児育英会 03-2556-0773 （奨学金）	40,000円（うち2万円給付） 50,000円（うち2万円給付） 60,000円（うち2万円給付） から選択	保護者が交通事故で亡くなった り、後遺症のために働けず、経済的に困難な家庭	予約採用：在学高校 在学採用：進学先の大学や専門学校	〈予約採用〉 4月1日～翌年 1月末 〈在学採用〉 10月末まで	※入学一時金あり （40万、60万、80万円から選択）
	大学院 80,000円				

### 自立進学

## 新聞奨学金

### 奨学金と給与で自立進学

読売新聞や朝日新聞など大手新聞社系列の販売店で住み込みで働きながら学校へ通う新聞奨学生は、奨学金と給与の両方が支給される代表的な働きながら学ぶ制度です。入学前費用も借りられるうえ、家賃や食事の心配もいらぬため十分自力進学が可能です。契約期間内をやり通せば奨学金の返還も免除されるため、たいへん魅力的ですが、朝の3～4時ごろから始まる仕事と学業の両立は大変な苦勞をとまいます。新聞奨学生の7～8割がやり通していると聞きますが、途中で挫折し奨学金免除の権利を

失ってしまい、借金を抱えたまま学業も断念してしまっている人がいるのも事実です。新聞奨学生を希望する人は、家族や先生といっしょになって仕事の内容を納得がいくまでとことん調べたうえで契約し、契約期間は絶対にやり通す覚悟が必要です。

#### 国の給付型奨学金を受けている人は要注意!

保護者の支援もいらず自立して進学が可能な新聞奨学生制度ですが、新聞奨学生の収入で加算されるため「高等教育修学支援新制度」の対象外となる可能性があります。



詳しい説明コチラ

#### 1年目だけでも公的奨学金を借りておこう

どんなにやり通す意欲があっても、病気や怪我等で続けられなくなることもあります。もしも場合に備えて1年目だけでも日本学生支援機構奨学金を受けておくことをおすすめします。貸与型の場合、毎月支給される奨学金は貯蓄しておき、無事契約期間をやり通したら貯めていた奨学金を卒業後に一括返還すれば、有利子の奨学金でも利子がかかることはありません。もちろん新聞奨学金も返済免除となりますので、無借金で卒業することができます。





# 返還免除の奨学金

看護師／助産師／保健師／介護士／社会福祉士

## かき返還免除 看護師等修学資金

看護師、助産師、保健師をめざす人のための奨学金

沖縄県が貸与する「看護師等修学資金」は、県内外の看護師養成大学や専門学校の学生が対象となります。県内進学の場合は大学や専門学校を通して申請しますが、県外進学の場合は事前に申請書を受け取る必要があります。

### 【返還免除となるには…】

貸与された奨学金の返還免除を受けるには、卒業後1年以内に資格を取得し免除対象施設で規定期間（第1種は貸与を受けた期間の2倍、第2種は3倍の期間）看護業務に従事することで返還免除となります。

### 看護師等修学資金

対象資格	種別	貸与額	対象校	申請時期	支給時期	申請方法
看護師 助産師 保健師	第1種	大学 月額32,000円	琉球大学 沖縄県立看護大学 毛茛大学	4月	年3回に分けて支給	進学先大学や専門学校を通して申請。申請には学校長の推薦書が必要。
	第2種	専門学校 月額36,000円	那覇看護専門学校 沖縄看護専門学校 浦添看護学校 ぐしかわ看護専門学校 北星看護学校	4月	7月(4~7月分) 10月(8~10月分) 1月(11~2月分)	
	第2種	年額20万円以内	全ての看護師等養成校	4月	決定の翌月に一括支給	

沖縄県保健医療部保健医療課 TEL. 996-866-2169

## かき返還免除 介護福祉士修学資金 社会福祉士修学資金

介護福祉士・社会福祉士をめざす人のための奨学金

沖縄県が貸与する「介護福祉士等修学資金」および「社会福祉士修学資金」は、県内専門学校の指定学科に在籍する学生が対象となります。生活保護受給世帯等の子ども等が同制度を利用する場合は、生活費加算の貸与も行っています。

### 【返還免除となるには…】

貸与された奨学金の返還免除を受けるには、卒業後1年以内に資格を取得し県内の指定された介護施設などで5年間継続従事することで返還免除となります。

### 介護福祉士等修学資金

対象資格	種別	貸与額	対象校	申請方法	備考
介護福祉士 社会福祉士	一般学生	入学準備金20万円 月額5万円以内 前期30割(対象費4万円/毎年) 後期準備金20万円	沖縄ア卡西ー専門学校 沖縄福祉保育専門学校 沖縄リハビリテーション福祉学院 ソーシャルワーク専門学校 琉球リハビリテーション学院 沖縄総合医療学院	在籍する養成学校の推薦書を持って申請。各養成学校の推薦枠内で承認	優秀な学生であって、かつ家庭の経済状況から真に貸付が必要と認められる者、要件があります。詳細については、対象大学・専門学校へ直接お問い合わせください。 ※令和5年度については実施は未定。
	生活保護受給世帯等	入学準備金20万円 月額5万円以内 生活費2,0万円/年度 前期準備金20万円			

沖縄県社会福祉協議会 福祉人材センター TEL. 996-882-6303

沖縄限定

徳洲会グループ+金城大学

# 返還免除奨学金

## 看護師

金城大学では、看護師を目指す沖縄の学生に対し、徳洲会病院と提携した返還免除奨学金を用意しています。

中部 徳洲会病院  
南部 徳洲会病院  
鹿児島 徳洲会病院  
高砂 西部病院  
岸和田 徳洲会病院

### 返還免除奨学金

月額**5万円**(年間60万円)  
最大**4年間240万円**貸与

#### 条件

貸与期間と同期間、徳洲会グループ【中部徳洲会病院(沖縄)、南部徳洲会病院(沖縄)、鹿児島徳洲会病院、高砂西部病院(兵庫)、岸和田徳洲会病院(大阪)】に勤務することで貸与された奨学金を**返還免除!**

#### 特徴

- ①高校在学中でも合格次第随時申請が可能!  
**入学前に採用決定!**
- ②返還免除後は、徳洲会グループの他の病院に転勤可能!  
勤務履歴は継続!

高砂 西部病院

### 入学前費用貸与

**68万円**を貸与(無利息)  
入学金20万円/前期授業料48万円

#### 条件

金城大学卒業後は、医療法人徳洲会 高砂西部病院に勤務

#### 特徴

- ①金城大学の納入期限前に支給されます
- ②高砂西部病院に2年間勤めたのち、空き状況によっては沖縄の徳洲会病院に転勤可能! 勤務履歴は継続!

金城大学

お問い合わせ先 | 入試広報部 ☎ 0120-276-150 nyushi@kinjo.ac.jp https://www.kinjo.ac.jp/ku/  
[空閑キャンパス] 〒924-8511 石川県白山市空閑町1200番地  
[松任キャンパス] 〒924-0865 石川県白山市倉光1丁目250番地



金城大学

# 学校独自の支援制度

給付型奨学金／免除型奨学金／沖縄特別支援制度／その他制度

大学や専門学校に限らず多くの学校が独自運営の学生支援制度を設けています。大学独自の支援制度の最大の特長はそのほとんどが返済する必要のない給付型や免除型であること。成績や家庭の経済状況などの基準はあるものの決して手の届かないものではありません。ぜひチャレンジしてほしい制度です。

## もらう奨学金 給付型奨学金と免除型奨学金

多くの学校で実施している奨学金制度

多くの大学や専門学校で実施している学生支援のための奨学金制度は、大きく分けて給付型と免除型の2種類があります。給付型は文字どおり現金が給付される制度なので生活費として活用も可能です。免除型は入学金や学費などが免除される制度です。同じ奨学金制度でも「学費相当分を給付」や「学費全額免除」など、制度の内容をよく確認し資金計画を立てていきましょう。



## もらう奨学金 奨学金付き特待生入試制度

入学前に奨学生採用が確定する入試制度



大学や専門学校の奨学金は入学前に決定されるものと入学後に決定されるものがあり、入学前に採用の可否を決めるのが特待生入試制度です。特待生選抜入試やスカラシップ入試・奨学生選抜入試・給費生選抜入試など大学や専門学校により制度の名称はさまざまです。また推薦入試や一般入試で並行して特待生を選抜する場合もあります。入試要項の入試情報や奨学金情報をチェックしておきましょう。また、総合型選抜や学校推薦型選抜で早々に合格した人に対して、入学が担保されたまま一般入試を再受験し、その成績で奨学金を与える大学もあるので、よくチェックしてみましょう。

## もらう奨学金 沖縄の学生のための特別制度

沖縄の受験生に向けた特別な支援制度

日本の最南端にある沖縄県の学生に対し、費用負担を軽減しようと特別に支援制度を設けている県外大学や専門学校も増えてきています。また、沖縄に限らず遠隔地からの学生に対して特別制度を設けている場合もあり、最南端の沖縄の学生はほぼ対象となります。この制度の最大の特長は選抜されることなく沖縄の学生は「入学＝採用」となること。沖縄の学生にとっては、とてもありがたい制度です。



沖縄特別制度ガイド

## もらう奨学金 そのほかの経済的支援制度

ほかにもさまざまな制度があります

大学や専門学校では、そのほかにもさまざまな経済的支援制度を用意しています。

寮費無料制度

学費分納制度

留学支援制度

家賃補助制度

帰省支援制度





# 教育ローン

## 奨学金と教育ローンの併用は一般的

### 奨学金と教育ローンの違い

貸与型奨学金も教育ローンも最終的に返済しないといけないものですが、内容には大きな違いがあります。奨学金は君たちが借り主であるのに対して教育ローンは保護者が借り主となります。また月額で支給される奨学金に対して、教育ローンは必要な分だけ必要な時期に借り入れることができます。利息については超低利息の奨学金に対してや、教育ローンが高めとなっていますが、借入枠が大きいのが特長です。



奨学金(日本学生支援機構 貸与奨学金)	項目	教育ローン
学生	借り主	保護者
月額支給	支給方法	一括借入れ
入学後から開始	支給時期	いつでも可能
無利子または上限3%(近年1%程度で推移)	利息	2.0%~3.5%程度
約24万円~192万円(月額2万円~16万円)	貸与額	10万円から~2,000万円
最大20年で分割	支払方法	最大20年で分割

※教育ローンの利息については金融機関により異なります。また、教育ローンの貸与額(借入額)については証書型・当座型・担保により異なります。上記の表はあくまでも目安として掲載しています。

### 教育ローンが必要不可欠な理由!

利息だけを見ると不利な教育ローンですが、奨学金の最大のネックは支給時期が進学後であること。つまり高校在学中に必要な入学金や学費の一部に充てることができません。ひとり暮らしのための準備資金も含めた進学前費用は、必要なときに一括借入れが可能な教育ローンで補うのが一般的です。自前で準備資金を用意できない家庭には必要不可欠なシステムとなっています。



### 教育ローンのここがポイント!

#### 01 教育ローンのタイプは2種類

教育ローンは一般的な借入れと当座枠を設定するカードローンの2タイプあります。当座枠を設定するカードローンは、設定金額内なら手続きなしに必要な額をいつでも利用できて便利です。(ろうきん教育カードローン/おきぎん枠々教育ローン/JAおきなわ教育カードローン)

#### 02 最大2,000万円まで

4年制大学の場合、奨学金では933.2万円(第一種月額6.4万+第二種月額12万+入学時特別増額50万)が最大給付額なのに対して、教育ローンでは最大2,000万円まで借入れが可能です。ただし金融機関により異なりますので、借入可能額や条件などについては右下金融機関へ直接相談しましょう。

#### 03 条件によっては超低金利も

各金融時期によってキャンペーンを実施しており、条件によっては超低金利で貸し付けている場合もあります。教育ローンの利用を予定している場合には早めに窓口で相談することをおすすめします。

(例/JAおきなわ:証書貸付:最下限金利年1.10%(保証料別)カードローンタイプ:最下限金利年2.05%)

#### 04 元金据置返済も可能

一般的な銀行借入れの場合は、借入れた翌月から支払いが開始されますが、教育ローンの場合就学期間は利

息のみを支払い、卒業後から元金を含めた支払いを開始することも可能です。(ろうきん:最長在学期間+1年/おきぎん:在学期間中/JAおきなわ:貸付対象子弟の卒業予定の末日から6ヶ月後までの範囲)

#### 05 もしものときの団信保険付き

ローンのご契約者である保護者に万が一のことがあった場合に、ローン残高が0円になるろうきんの「教育ローン/証書貸付タイプ」では保険料を負担してもらえるのが特長です。

#### 06 振込手数料無料で仕送り金を定額自動送金

仕送りのための振込手数料も数が多くなると馬鹿にできません。少しでも負担を軽くできるよう親子での振込手数料を無料で利用することが可能です。また定額を自動送金(有料)することも可能ですので計画的に活用できるのも魅力です。(おきぎん:「教育ローン振込手数料無料カード」を窓口にて提示)

#### 教育ローンに関するお問い合わせ

沖繩銀行	ローンFPステーションまたは各支店窓口 ローンFPステーション那覇店 ☎0120-817-810
ろうきん	ローンプラザまたは各営業窓口 お客様相談デスク ☎0120-602-040
JAおきなわ	ローンセンターまたは各JA支店窓口 本店 ☎0120-400-666



注意しておきたい!

# 奨学金の落とし穴

SHOUGAKUKIN NO OTOSHIANA

毎年100万人以上もの学生が利用する「日本学生支援機構奨学金」。国が運営する奨学金として進学にはなくてはならないほど重要なものとなっています。しかし、利用するにあたっては注意すべき点も多くあります。予約段階から返還まで、特性と注意点をよく理解し、費用計画を立てましょう。

## 国の給付型奨学金を受けている人はバイト収入に要注意!!

高等教育修学支援新制度で国の給付型奨学金と減免を受けている場合は、最大で年間約187万円(給付91万円+減免96万円)を受けられますが、学生のバイトの収入(手取りではなく総支給額)が100万円を超えると、対象外または区分変更になる可能性があります。

バイトは年間の総支給額が99万円(月8万2,500円)を超えない程度にしましょう。



詳しい説明コチラ

## 予約採用の時期に注意!

日本学生支援機構の奨学金は高校在学中に「予約採用」の申請が可能です。高校3年生には必ず高校から申請の案内がありますので、聞き逃さないように注意しましょう。日本学生支援機構の奨学金は、進学後に申請できる「在学採用」もあります。予約採用で採用された場合は、進学する前に奨学金支給が約束されますので、少しでも必要と思われる場合は忘れずに申請しておきましょう。

## 第二種をうまく活用しよう!

貸与型奨学金を借りるのなら、誰もが無利子のほうが良いと思うはずですが、ところが、日本学生支援機構の貸与型奨学金では、有利子の第二種奨学金のほうが利用者数は多いのです。その理由として、無利子の第一種奨学金では最大上限月額が64,000円(私立大・自宅外生)に限られるため、必要学費が賅えないということが考えられます。そのため、仕方なく第二種奨学金を利用しているのだと思われます。ただし、第二種奨学金の利息は一般のローンと比べて低く推移しているうえ、上限利率が3%と利率制限がかけられています。また、奨学金申請時に選択した利率の算定方式は、貸与終了年度内に変更が可能です。

## 返還時の利率算定方法の「固定型」と「変動型」の最終決定は最後の最後に!

日本学生支援機構の奨学金の「第二種」や「入学時特別増額」は、申し込み時に返還時の利率算定方法を「固定型」にするか「変動型」にするか決めなくてはなりません。なお、利率は貸与終了月の利率が適用されますので、その時点の利率を予測して申し込むわけですが、2年後や4年後の利

率を予測することは不可能です。返還時の利率算定方法は卒業最終年度に変更が可能ですので、申し込み時にはどちらを選択してもよいので、卒業最終年度に日本学生支援機構のホームページにて最新利率をチェックして判断しましょう。

## 保証制度の選択は慎重に!

日本学生支援機構の貸与型奨学金では、「保証制度」の選択が必要です。保証制度には「人的保証」と「機関保証」の2つあり、いずれかを選択しなければなりません。人的保証では、親や親戚が連帯保証人、保証人となります。機関保証では、連帯保証人と保証人の選定は必要ありませんが、毎月の奨学金から一定額の保証料が天引きされます。選択した保証制度は、進学後に変更できないので、メリットとデメリットを含めて慎重に検討してください。

## 奨学金では入学前費用に対応できない!

日本学生支援機構の奨学金で、もっとも注意すべき点がここ! 進学先の入学前に必要な費用を奨学金でまかなうことはできません。奨学金は進学後の4月~7月ごろから貸与が開始されるのに対し、入学金や学費(※学費は半期分)は入

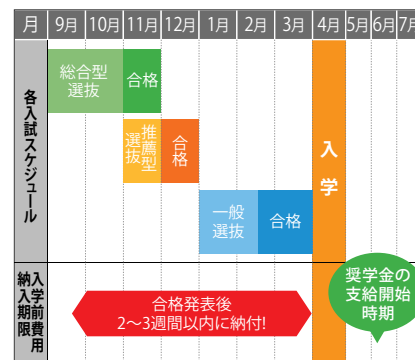

学前に納入することになっています。総合型選抜や学校推薦型選抜などで合格した場合は、早ければ10月~12月ごろには入学前費用を納入しなければ合格を取り消されてしまいます。受験前に納入すべき費用と時期をチェックし、保護者と早めに相談しましょう。

## 浪人した場合、予約採用は取り消される!

予約採用に通ったのち、受験した大学や専門学校に不合格になった場合、残念ながら予約採用の資格は取り消されることになります。浪人をして翌年進学をめざす場合には、再度予約申請をする必要があります。日本学生支援機構では、卒業後2年間は出身高校を通して予約採用を受け付けていますので、時期を逃さず出身高校へ出向き申請しておきましょう。

## 進学後の手続きを忘れると奨学金は支給されない!

日本学生支援機構の奨学金は、高校在学中に予約採用されたあと、進学先で最終手続きをする必要があります。これを怠ると奨学金の辞退と判断され、待てども待てども奨学金は支給されません。進学先でも入学後すぐに奨学金申請の案内がありますので、これも聞き逃さず手続きするようにしましょう。

## 奨学金の返還を怠ると大きなしっぺ返し!

一般と比較して非常に低利率な日本学生支援機構の奨学金ですが、卒業後返還を延滞した場合は年率3%のペナルティが課されます。さらに長期間延滞が解消しない場合は、法的な処置が取られることがあります。病気や経済的事情など正当な理由がある場合は、減額返還や返還期限猶予の願出ができますので、必ず手続きをするようにしましょう。

# 【学校情報の見方】

## 各学校情報の正しい見方

**所在地**  
エリア内での所在地を表しています。

**QRコード**  
携帯サイトへ簡単アクセス!

**資料請求番号**  
この番号はシンガク図鑑に掲載されている大学・短大・専門学校の学校案内パンフレットなどの資料を請求するための番号です。巻頭の一括資料請求ハガキを利用するときに使ってください。

**所在地** エリア内での所在地を表しています。

**QRコード** 携帯サイトへ簡単アクセス!

**資料請求番号** この番号はシンガク図鑑に掲載されている大学・短大・専門学校の学校案内パンフレットなどの資料を請求するための番号です。巻頭の一括資料請求ハガキを利用するときに使ってください。

**エリア(地域)** 掲載学校の地域を表しています。地域分類は以下の通りです。

- 沖 縄エリア
- 九 州エリア
- 中 四国エリア
- 関 西エリア
- 中 部エリア
- 関 東エリア
- 東 北エリア
- 北 海道エリア
- 台 湾エリア

**奨学金** 学内奨学金・減免制度など

**設置学部・学科** 募集学部・学科紹介

**初年度納入金** 初年度納入金には、その他の費用が含まれていない場合もあります。詳しくは、各学校のホームページや募集要項などで確認してください。

**資格や就職に対する取り組み** その他、学校の特徴が記載されています。

**プレゼント情報** 大学・専門学校の資料請求情報がチェックできます。

**大学・短大** 大学も含まれています。

**専門学校** 専門学校に加え、県知事認可の各種学校や各省庁所轄の養成学校も含まれています。

- 沖縄エリア
- 九州エリア
- 中四国エリア
- 関西エリア
- 中部エリア
- 関東エリア
- 東北エリア
- 北海道エリア
- 台湾エリア

# 学校情報

気になる学校の詳しい情報をチェック!

大学・短大 — B-7  
専門学校 — B-53



沖縄に注目している学校が満載!

# 大学・短大

ひと目でわかる! 掲載大学・短大所在地マップ!  
【沖縄／九州／中四国／関西エリア】

## 佐賀県

### 掲載大学・短大

▼請求番号	掲載ページ
1014 西九州大学	B40
1014 西九州大学短期大学部	B40

## 長崎県

### 掲載大学・短大

▼請求番号	掲載ページ
1041 長崎外国語大学	B40
… 長崎県立大学	B18
1013 長崎国際大学	B19
… 長崎大学	B17

## 沖縄県

### 掲載大学・短大

▼請求番号	掲載ページ
0001 沖縄キリスト教学院大学	B12
0001 沖縄キリスト教短期大学	B12
0002 沖縄県立看護大学	B9
0003 沖縄県立芸術大学	B10
0004 沖縄国際大学	B40
0010 沖縄職業能力開発大学校	B13
0008 沖縄大学	B11
0006 名桜大学	B8
0007 琉球大学	B7

## 福岡県

### 掲載大学・短大

▼請求番号	掲載ページ
… 北九州市立大学	B15
1009 九州国際大学	B16
1005 中村学園大学	B40
1005 中村学園大学短期大学部	B40
1035 西日本工業大学	B40
1065 福岡看護大学	B20
… 福岡教育大学	B21
1032 福岡大学	B40

## 大分県

### 掲載大学・短大

▼請求番号	掲載ページ
1042 日本文理大学	B40

## 広島県

### 掲載大学・短大

▼請求番号	掲載ページ
… 叡啓大学	B22
2039 広島工業大学	B40
2036 広島女学院大学	B40
2027 福山大学	B40
2028 福山平成大学	B40

## 岡山県

### 掲載大学・短大

▼請求番号	掲載ページ
2037 岡山商科大学	B23
2038 川崎医療短期大学	B40
2014 川崎医療福祉大学	B40
2010 環太平洋大学	B40
2042 ノートルダム清心女子大学	B40
2005 美作大学	B25

## 兵庫県

### 掲載大学・短大

▼請求番号	掲載ページ
4085 甲南女子大学	B41
4084 兵庫大学	B29
4084 兵庫大学短期大学部	B29
4072 武庫川女子大学	B41
4072 武庫川女子大学短期大学部	B41

## 徳島県

### 掲載大学・短大

▼請求番号	掲載ページ
2009 徳島文理大学	B24
2009 徳島文理大学短期大学部	B24

## 愛媛県

### 掲載大学・短大

▼請求番号	掲載ページ
2035 松山大学	B40

## 大阪府

### 掲載大学・短大

▼請求番号	掲載ページ	▼請求番号	掲載ページ
4048 大阪青山大学	B26	4035 関西医科大学	B41
4027 大阪大谷大学	B41	4041 関西外国語大学	B41
4002 大阪学院大学	B41	4041 関西外国語大学短期大学部	B41
4002 大阪学院大学短期大学部	B41	4081 千里金蘭大学	B41
4022 大阪経済法科大学	B41	4046 相愛大学	B28
4061 大阪芸術大学	B41		
4020 大阪国際大学	B27		
4020 大阪国際大学短期大学部	B27		
4069 大阪産業大学	B41		

## 京都府

### 掲載大学・短大

▼請求番号	掲載ページ
4059 龍谷大学	B41

沖縄エリア

九州エリア

中四国エリア

関西エリア

中部エリア

関東エリア

東北エリア

北海道エリア

台湾エリア

大学・短大

沖縄

九州

中四国

関西

中部

関東

東北

北海道

台湾





沖縄に注目している学校が満載!

# 大学・短大

ひと目でわかる! 掲載大学・短大所在地マップ!  
【中部/関東/東北/北海道エリア】

中部/関東  
東北/北海道エリア

## 石川県

掲載大学・短大

- |                |       |
|----------------|-------|
| ▼請求番号          | 掲載ページ |
| 5025 金城大学      | B32   |
| 5025 金城大学短期大学部 | B32   |

## 福井県

掲載大学・短大

- |             |       |
|-------------|-------|
| ▼請求番号       | 掲載ページ |
| 5028 福井工業大学 | B41   |

## 岐阜県

掲載大学・短大

- |                        |       |
|------------------------|-------|
| ▼請求番号                  | 掲載ページ |
| 5001 朝日大学              | B30   |
| 5013 岐阜女子大学            | B31   |
| 5032 岐阜聖徳学園大学          | B41   |
| 5032 岐阜聖徳学園大学<br>短期大学部 | B41   |

## 愛知県

掲載大学・短大

- |         |       |
|---------|-------|
| ▼請求番号   | 掲載ページ |
| … 名古屋大学 | B33   |

## 三重県

掲載大学・短大

- |               |       |
|---------------|-------|
| ▼請求番号         | 掲載ページ |
| 5026 鈴鹿医療科学大学 | B41   |

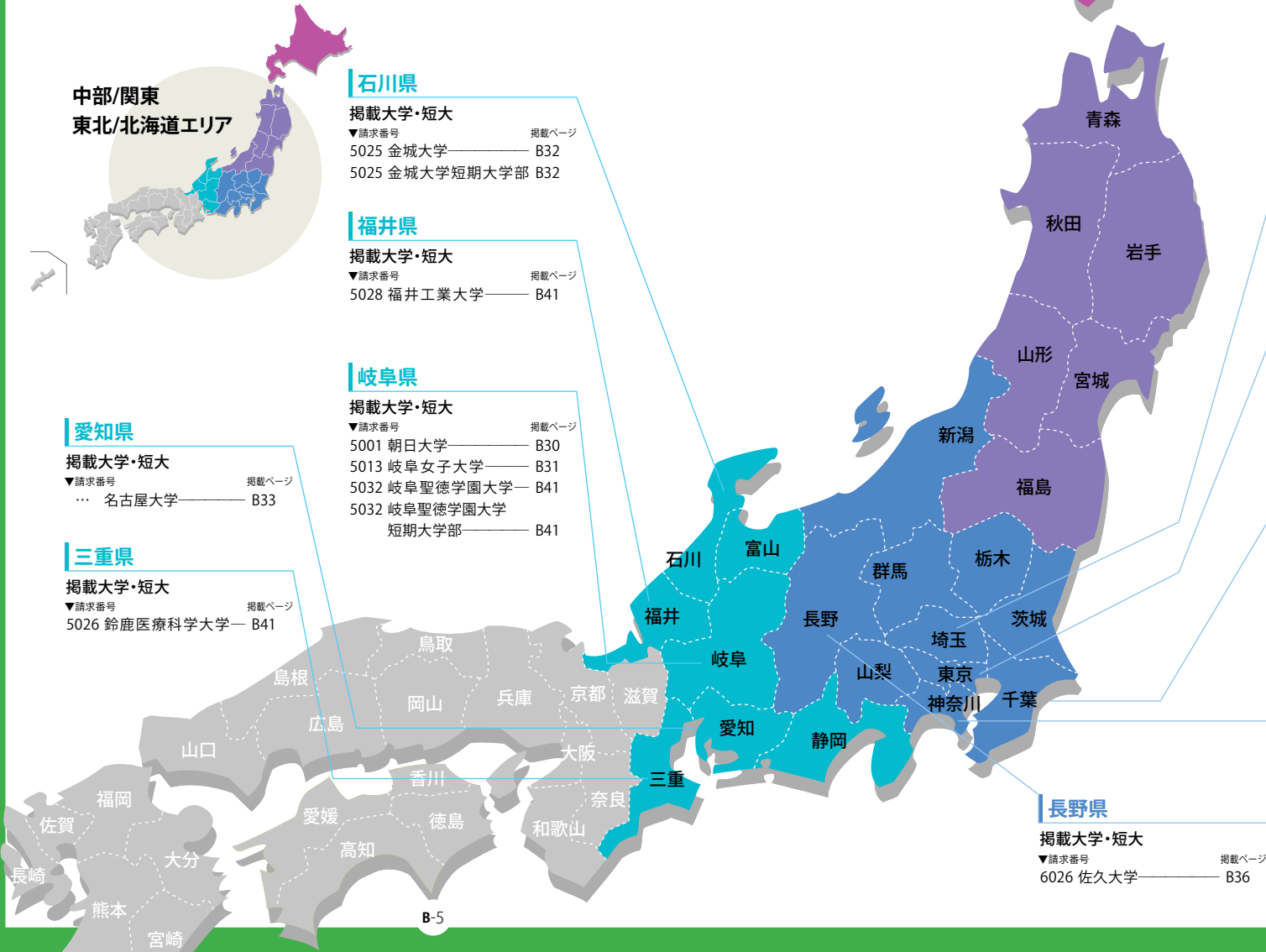

## 北海道

掲載大学・短大

- |                  |       |
|------------------|-------|
| ▼請求番号            | 掲載ページ |
| 8001 拓殖大学北海道短期大学 | B41   |
| 8004 北海道医療大学     | B39   |

## 埼玉県

掲載大学・短大

- |           |       |            |       |
|-----------|-------|------------|-------|
| ▼請求番号     | 掲載ページ | ▼請求番号      | 掲載ページ |
| 6048 共栄大学 | B35   | 6018 駿河台大学 | B41   |
| 6003 城西大学 | B41   |            |       |

## 東京都

掲載大学・短大

- |             |       |           |       |
|-------------|-------|-----------|-------|
| ▼請求番号       | 掲載ページ | ▼請求番号     | 掲載ページ |
| 6070 産業能率大学 | B41   | 6006 拓殖大学 | B41   |
| 6092 芝浦工業大学 | B41   | 6023 中央大学 | B41   |
| 6038 城西短期大学 | B41   | 6028 法政大学 | B41   |
| 6021 専修大学   | B41   |           |       |

## 千葉県

掲載大学・短大

- |                  |       |             |       |
|------------------|-------|-------------|-------|
| ▼請求番号            | 掲載ページ | ▼請求番号       | 掲載ページ |
| 6013 国際武道大学      | B41   | 6086 千葉商科大学 | B41   |
| 6094 秀明大学        | B41   | … 千葉大学      | …     |
| 6064 城西国際大学      | B37   | 6069 東京情報大学 | B41   |
| 6014 千葉経済大学      | B38   | 6099 明海大学   | B41   |
| 6014 千葉経済大学短期大学部 | B38   |             |       |

## 神奈川県

掲載大学・短大

- |             |       |             |       |
|-------------|-------|-------------|-------|
| ▼請求番号       | 掲載ページ | ▼請求番号       | 掲載ページ |
| 6011 関東学院大学 | B34   | 6020 横浜創英大学 | B41   |

## 長野県

掲載大学・短大

- |           |       |
|-----------|-------|
| ▼請求番号     | 掲載ページ |
| 6026 佐久大学 | B36   |

大学短大

沖縄

九州

中四国

関西

中部

関東

東北

北海道

台湾

# 琉球大学

〒903-0213 沖縄県中頭郡西原町字千原1  
☎098-895-8141・8142 ✉nsnsd1@acs.u-ryukyu.ac.jp



### 多様性に富んだ沖縄の地で グローバルに活躍できる人材を育成します。

#### 設置学部

- **人文社会学部**:個人の尊厳と基本的人権を尊重する平和・共生社会の形成者、社会全体の持続的発展に寄与できる人材を育成する。
- **国際地域創造学部**:グローバルとローカルを併せ持つ視野によって、地域社会における現代的課題の解決や国内外の産業・文化の振興に寄与できる人材を育成する。
- **教育学部**:小・中・特別支援学校など教育現場が抱える課題や鳥しよの地域特性や平和共生などの教育課題と向き合い、協働しつつ学び続けることができる教師や教育分野のスペシャリ

ストの養成を目指す。

- **理学部**:基礎的科学的分野における教育と研究を通し、広く社会で活躍できる人材の育成と理学分野の研究の発展を目指す。
- **医学部**:医学と保健学に関する専門的知識と技術を修得し、医学・医療の進歩や社会的課題に柔軟に対応しうる医師、保健・医療従事者、研究者を育成する。
- **工学部**:幅広い教養と技術者倫理・コミュニケーション能力及び高度な専門知識を身につけ、安全・安心な社会の創出及び地域環境保全や平和に貢献し得る、豊かな創造力と実践力

を備えた人材を育成する。

- **農学部**:亜熱帯の地理的特性を活かして、21世紀の食料・環境・エネルギー・健康問題の課題解決に向けた教育・研究を行う。
- **大学院**:人文社会科学研究科※博士後期課程/地域共創研究科※修士課程/教育学研究科※専門職学位課程/医学研究科※修士課程※博士課程/保健学研究科※博士前期・博士後期課程/理工学研究科※博士前期・博士後期課程/農学研究科※修士課程/鹿児島大学大学院連合農学研究科※博士後期課程/法務研究科※専門職学位課程

#### 初年度納入金

**昼間主：81.78万円**  
**夜間主：40.89万円**  
(2023年度実績)

#### 奨学金

- 琉球大学修学支援基金による奨学金
- 修学支援新制度

#### 減免制度

入学金(全額・半額)免除制度/授業料(全額・半額)免除制度

#### 海外留学

琉球大学では40カ国・地域の大学等と国際交流協定を締結しており、充実した海外留学制度を整えています。また、アジア・太平洋島嶼地域の諸大学に留学できるのも琉球大学ならではのです。

#### 就職

卒業後、社会的・職業的に自立できるよう様々なキャリア教育・支援を展開しています。また、「キャリア教育センター」では経験豊富なキャリアアドバイザーへ就職や進路に係る相談が出来るほか、次のような支援を行っています。  
就職・進路相談、全学年対象の就職ガイダンス、学内合同企業説明会、公務員試験対策講座、教員採用試験対策講座、県外就職活動経費の支援、就職関連書籍・DVDの貸出し、就職関連情報の配信など。

#### その他

- **附属図書館**  
附属図書館は国連寄託図書館とEU情報センターにも指定されており、蔵書は約100万冊、毎年1万冊以上の資料を受入しています。また、図

書と雑誌だけでなく、データベースや電子ジャーナルが利用可能です。沖縄関係の資料も充実しており、本学の学生・教職員だけでなく、県内外の多くの研究者にも利用されています。

■ **共通教育等科目**  
学部を超えて様々な授業を選択できる共通教育等科目は全国でもトップクラスの科目数。琉大特色・地域創生科目として琉球の文学・琉球の自然保護・沖縄のサンゴ礁・沖縄の基地と戦跡・うちなーぐちあしび・琉球学入門・沖縄の染めと織り・世界自然遺産西表島など沖縄の特異な歴史的・文化的風土と自然環境に焦点を当てた科目も開講しています。



# 公立大学法人 名桜大学

〒905-8585 沖縄県名護市字為又1220-1 教務部 入試・広報課  
☎0980-51-1056 ✉nyushisodan@meio-u.ac.jp



### 本当の自分と巡り会う 4年間の旅のはじまり。

急激に変化する社会を背景に、幅広い知性と問題解決能力に優れた感性を持ち、臨機応変に対応できる人材が求められています。本学では、長い人生において大きな転換や決断を迫られた場面にも対応できる柔軟性を養うことを目的に独自の教養教育プログラムを展開し、知性と感性のバランスのとれた円満な人格を備える国際的教養人を養成することをめざします。  
学生が学生をサポートする学習支援センターやサークル活動が活発なところも特徴の一つです。仲間や教職員と協働し、後輩を支援していく中

で、社会に出てから求められる「他者と支え合い協働する力」を身につけることができます。



#### 設置学部

- **国際学部**  
国際文化学科  
国際観光産業学科

- **人間健康学部**  
スポーツ健康学科  
看護学科  
健康情報学科

#### 初年度納入金

(地域内) **70.5~72.4万**  
(地域外) **83.0~84.9万**  
※1(地域内)北部12市町村関係者  
※2(地域外)北部12市町村以外の県内、県外、留学生  
※学部学科により諸費用が異なりますので、詳細はキャンパスガイド等で確認してください。

#### 奨学金

高等学業奨励奨学金(第1種、第2種)  
スポーツ奨学金(第1種、第2種)  
学長特別奨学金

#### 資格

- **国際学部 国際文化学科**  
中学校・高等学校教諭一種免許(英語)・日本語教育修了証 など
- **国際学部 国際観光産業学科**  
高等学校教諭一種免許(地理・歴史)・高等学校教諭一種免許(商業)・観光実務士・総合旅行業務取扱管理者 など
- **人間健康学部 スポーツ健康学科**  
中学校・高等学校教諭一種免許(保健体育)・養護教諭一種免許・健康運動指導士受験資格 など
- **人間健康学部 看護学科**  
看護師国家試験受験資格・保健師国家試験受験資格(選択時条件あり)
- **人間健康学部 健康情報学科**

高等学校教諭一種免許(情報)・診療情報管理士受験資格・社会福祉主事任用資格 など



#### 学習支援体制

- 学生同士で支え合う、4つのサポート
- ウェルナビ(ウェルカムナビゲーション) 新入生の学生生活をサポート
  - 言語学習センター(LLC) 言語学習をサポート
  - 数理学習センター(MSLC) 数理系科目の学習をサポート
  - ライティングセンター(MWC) 文章を書く力の向上をサポート

#### 地域貢献

- **ぴゅあ**  
地域の中学生の学習をサポート
- **ヘルスサポート**  
地域の方々の健康・運動支援を積極的に実施

#### 海外留学

環太平洋地域を中心に17カ国1地域40大学と協定を締結し、積極的に国際交流プログラムを展開しています。

#### その他

- **送迎バス**  
学生支援の一つとして、大学から名護市街地を循環する送迎バス(授業が行われる日:1日9便)を運行しています。

A-4p~A-20pの資料請求ハガキで プレゼントをGETしよう!

■A&Wドリンク券(全員もれなく) ■A&W500円商品券(抽選で年間100名)

<https://www.55shingaku.jp/>



A-4p~A-20pの資料請求ハガキで プレゼントをGETしよう!

■A&Wドリンク券(全員もれなく) ■A&W500円商品券(抽選で年間100名)

<https://www.55shingaku.jp/>



那覇市

大学・短大

専門学校

## 沖縄県立看護大学



〒902-8513 沖縄県那覇市与儀1-24-1  
☎098-833-8800

### 人々の生命を大切にできる人間性豊かな看護職者の育成をめざす

本大学は、まず第1にかけがえのない命と生活を大切に、人々の健康上の問題を目視的(鳥の目)、微視的(虫の目)視点から捉えられる教養を身に付けることを目標としています。また、専門的知識・技術・態度を養い、自ら課題を見つけ解決する能力を備えた人材の育成を目指しています。卒業後には国際社会に生きる専門職種の一員として、沖縄県のみならず国内外で活躍できる人材の育成を目指しています。

#### 設置学部

##### ■看護学部

看護学科: 本学の看護教育の体系は、

教養科目、専門関連科目からなります。専門関連科目は、専門教養科目、統合科目のほか、広域・基盤看護科目(クリティカル・緩和ケア、精神、地域保健看護関連科目)、生涯発達看護科目(周産期、小児、成人、老年保健看護関連科目)があり、段階的に学んでいきます。

##### ■大学院保健看護学研究科

本学は、高度なケアの実践や教育・研究活動を目指す人のために、大学院博士前期及び後期課程も設置されています。特に、大学院博士前期課程では4分野(小児、精神、がん、老年)の高度実践看護師養成のための教育課程を設けています。

#### 初年度納入金

**(県内)81.78万円**

(入学金:282,000円 授業料535,800円)

**(県外)104.78万円**

(入学金:512,000円 授業料535,800円)

#### 減免制度

授業料などの減免制度

#### 奨学金制度

日本学生支援機構  
沖縄県国際交流人材育成財団

#### 資格(学位・資格等)

■学士・修士・博士(看護学)の学位

#### つづき

- 看護師及び保健師の国家試験受験資格
- 養護教諭2種免許取得資格

#### 就職

病院、保健所、診療所、市町村、老人保健施設、社会福祉施設、訪問看護ステーション、在宅介護支援センター、行政機関、民間企業、大学院、研究・教育機関その他

#### その他

##### ■国際交流

毎年、夏休み期間を利用して海外研修ハイセミナー(3週間)を実施しています。また隔年でハワイからの研修生の受け入れも行っています。

##### ■県立看護大へのアクセス

『看護大前』バス下車。徒歩1分。  
『与儀十字路』バス下車。徒歩5分。

##### ■教育管理棟

キャンパスの中核となる建物です。事務部門や講義室、視聴覚室、各種実習・演習室、情報処理学習室、L.L教室などを設けています。とりわけ基礎看護実習室、助産実習室、小児看護実習室、母性看護実習室のほか、各種の演習室を個別に設けるなど、本学の特色を随所に見ることが出来ます。

##### ■図書館

約64,000冊の蔵書が収容されており、主に看護・保健医療関係資料を収容しています。館内には蔵書検索専用パソコンが3台設置されており、情報検索に利用されています。また、蔵書検索はインターネットで公開されており、館外からも検索を行うことが可能です。閲覧席128席のほか、視聴覚資料が視聴できるAVブース、グループで使用できる学習室などを備えています。特に閲覧室は天井が高く、明るい雰囲気の中で学習に励むことができます。

##### ■研究・福利棟

1階には学生食堂、学生会室、クラブ室など学生のための各種施設が入っています。また、2・3階フロアは教員研究室となっていますが、通常の研究活動のほか、授業での不明な点や学生生活の相談を受けるなど、教員と学生のコミュニケーションや交流を深めるための大切なエリアです。

##### ■ICT

2019年から効率的かつ自主的に学習する教育環境の充実を図ることを目的に、学生1人に1台ノートパソコンを貸与しており、レポートのペーパーレス化、課題のプレゼンテーション資料の作成等に活用されています。

那覇市

大学・短大

専門学校

## 沖縄県立芸術大学



〒903-8602 沖縄県那覇市首里当蔵町1-4  
☎098-882-5080

### 日本最南の地から豊かな伝統的視野を持つ人材を育てる。

#### 設置学部

##### ■美術工芸学部

美術学科(絵画専攻/彫刻専攻/芸術学専攻): 造形芸術の基本となる分野についての教育研究を目的としています。

デザイン工芸学科(デザイン専攻/工芸専攻): 生活に関わる造形芸術についての教育研究を目的とし、特に沖縄における伝統工芸との関係からデザインと工芸の密接な関連性を重視した教育に特色をおいています。

##### ■音楽学部

音楽学科(音楽表現専攻、音楽文化

専攻、琉球芸能専攻): 琉球芸能専攻は、最も特色ある分野として、地域の個性的な伝統音楽、芸能の実技を教育しています。また、音楽表現専攻では、現代の音楽教育の普遍的基礎として、西洋古典の音楽を教育しています。さらに、音楽文化専攻は、両者を理論面から、または創作面から総合的に支える教育研究を行っています。

##### ■大学院

造形芸術研究科※修士課程(生活造形専攻/環境造形専攻/比較芸術学専攻): 造形芸術の各分野における高度な専門的能力を養成すること

とを目的としています。  
音楽芸術研究科※修士課程(舞台芸術専攻/演奏芸術専攻/音楽学専攻): 音楽芸術の各分野における高度な専門的能力を養成することを目的としています。  
芸術文化学研究科※後期博士課程 芸術文化学専攻(比較芸術学領域/民族音楽学研究領域/芸術表現研究領域): 建学の理念に基づき、伝統芸術・民族芸術の汎アジア的基盤での育成・研究をはかり、美術・音楽・芸能等諸芸術文化の国際的な比較研究の場を展開して、高度な専門知識と能力を有する指導者を育成することを目的としております。

#### 初年度納入金

**(県内)81.7万円**

**(県外)104.7万円**

\*実習経費は含まれていません

#### 奨学金

(公財)沖縄県立芸術大学芸術振興財団奨学金、(公財)沖縄県国際交流・人材育成財団奨学金

#### 資格

##### ■教育職員免許状(中学校・高等学校)

本学を卒業するために必要な単位を修得し、かつ免許教科の種類に応じ、所定の単位を履修すれば美術、工芸、音楽などの教育職員免許状を取得できます。

##### ■博物館学芸員資格

本学を卒業するために必要な単位を修得し、所定の単位を履修する

ことにより、博物館学芸員の資格を取得することができます。

#### その他

##### ■芸術文化研究所と公開講座

地域社会との関連に重点をおき、地域の伝統芸術及びその関連分野の研究・調査を行い、伝統芸術の特色を解明します。これを通して伝統芸術の後継者の育成指導を図り、伝統芸術を基調とする芸術文化の創造と発展に寄与することを目的としながら、その成果を公開講座等を通じて地域社会へ還元しています。

##### ■附属図書館

約90,000冊の蔵書をはじめ各種雑誌、AV資料、楽譜、卒業生の論文や演奏資料等があります。沖縄およびアジア諸国関係資料や芸術関係図書を中心に収集、保存し、利用に供する地域的性格を持つ図書館です。

##### ■芸術資料館

絵画、彫刻、陶磁器、染織、漆器、楽器、その他の芸術作品等の貴重資料のほか、本学卒業修了制作買い上げ作品が収蔵されています。また、鎌倉芳太郎の資料や岡村吉右衛門のユニークなコレクションがあります。

##### ■奏楽堂

客席390席のホールを中心とし、練習室、講義室、録音スタジオを備えており、音楽教育に重要な役割を担う施設です。

A-4p~A-20pの資料請求ハガキで  
プレゼントをGETしよう!

■A&Wドリンク券(全員もれなく) ■A&W500円商品券(抽選で年間100名)

<https://www.55shingaku.jp/>



A-4p~A-20pの資料請求ハガキで  
プレゼントをGETしよう!

■A&Wドリンク券(全員もれなく) ■A&W500円商品券(抽選で年間100名)

<https://www.55shingaku.jp/>





# 沖縄大学



〒902-8521 沖縄県那覇市国場555番地  
☎098-832-3270 ✉adpr@okinawa-u.ac.jp

### 視野を広げる沖大の学び！ 4年間でいろいろなる事に挑戦しよう！

#### 設置学部

##### ■ 経法商学部

##### 【経法商学科】

法律・経済・経営を、総合的に学ぶ学科。法律のプロ、ビジネスのプロ、公務員に必要な英知と実務力が同時に向上。自分の人生をデザインする力を高める講義やサポート体制も充実。

##### ■ 人文学部

##### 【国際コミュニケーション学科】

英語と中国語の語学力を柱に、異文化理解と実践的なカリキュラムで才能を開花させ、世界を舞台に働くスペシャリストを育てる学科です。

##### 【福祉文化学科】

社会福祉専攻・社会福祉士と精神保健福祉士の受験資格をダブルで取得できる学科。実践能力を身につけ、多様な福祉分野で活躍する道が開かれます。

健康スポーツ福祉専攻・地域に根ざした健康活動の指導者養成を目指し、保健体育教員免許をはじめ、スポーツ関連資格も取得できます。

##### 【こども文化学科】

こども達の心理や発達、こどもを取り巻く環境等を学び、幅広い教養と専門知識、深い問題意識を有する小学校教員など教育のプロを養成します。

##### ■ 健康栄養学部

##### 【管理栄養学科】

2019年4月開設。「地域に根ざした健康活動に寄与する栄養に関する専門家の養成を目指す」という目標を掲げ、食による健康の保持増進並びに傷病者療養のための栄養管理や栄養指導のできる「管理栄養士」を養成します。



#### 初年度納入金

**96.1~116.1万円**

(学科により異なります)

#### 奨学金

本学では大学独自の「学内奨学金」が19種類あり、返済不要の給付型または減免型です。

#### 資格

本学ではキミの実になり身を助ける「資格取得・試験対策講座」を多数開いています。

##### ■ 経法商学科

中学校教諭1種(社会)、高校教諭1種(地歴・公民)

LECと連携した公務員対策講座(受講料無料)を開講。

■ 国際コミュニケーション学科: 中学・高校教諭1種(英語)、日本語教員資格

■ 福祉文化学科: 社会福祉士・精神保健福祉士受験資格、健康スポーツ

福祉専攻: 中学校教諭1種(保健体育)、高校教諭1種(保健体育)、健康運動実践指導者受験資格、バラスポート指導員(初級、中級)、レクリエーション・インストラクター

※国家試験対策も充実!

■ こども文化学科: 小学校教諭1種、児童厚生員

■ 管理栄養学科: 栄養士免許、管理栄養士受験資格、栄養教諭1種

#### 就職

就職支援課では、最新就職情報の発信はもちろん、独自の求人開拓や積極的な斡旋、面接指導など、あらゆるカタチでみなさんの就職を応援。就職支援課スタッフ全員で、ツボを抑えたサポートを展開しています。

#### その他

##### ■ 国内外派遣制度

本学に在籍しながら国内外の大学に留学できる「派遣留学制度」があ

り、提携大学の学生との交流を通して、さまざまな刺激を受け学ぶことができます。留学は大きく分けて短期留学(1ヶ月)と長期留学(1年)があり、派遣先の大学で取得した単位は最大48単位まで卒業単位として認定されるので、同級生より1学年遅れる心配はありません。

■ 充実した「教員採用試験」対策  
こども文化学科では毎年多くの合格者を輩出しています。2022年度は教員採用試験(小学校)で、現役学生13名、既卒生29名、合計32名が合格しました。教員によるサポートだけでなく、学生同士が切磋琢磨できるのが沖大の魅力です。

2022教員採用試験13名合格!



A-4p~A-20pの資料請求ハガキで  
プレゼントをGETしよう!

■ A&Wドリンク券(全員もれなく) ■ A&W500円商品券(抽選で年間100名)

<https://www.55shingaku.jp/>



# 沖縄キリスト教学院大学 沖縄キリスト教短期大学

〒903-0207 沖縄県西原町字翁長777  
☎098-945-9782 ✉nyushi-ocu@ocjc.ac.jp nyushi@ocjc.ac.jp

### 観光文化学科が2024年4月より開設決定。 「英語」と「観光」を学ぶならキリ学! 「こども」のことを学ぶならキリ短!!



本学では、徹底した「英語」と「観光」「保育」の専門教育、「キリスト教」「平和」「沖縄」を基礎とした教養教育を提供し、社会に有用な人材を育成します。

#### 設置学部・学科

##### ■ 沖縄キリスト教学院大学

##### 人文学部

英語コミュニケーション学科/4年: 国内屈指の外国人教員比率を誇り、生きた英語に触れることによって英語コミュニケーション能力を高め、仕事で活かせる実践的なスキルを修得します。また、国際関係や異文化

コミュニケーション関連におけるアクティブラーニングの講義も多数そろえ、地域社会に貢献できる人を育てます。教職課程では高等学校教諭一種免許(英語)、中学校教諭一種免許(英語)が取得可能となり、おり英語教職科目を通して、英語教育の理論を学び、実践力を養います。国際理解教育や平和教育に貢献し、国際交流の場で指導力を発揮できる教師としての資質と教育力を培っていきます。  
観光文化学科/4年: 平和な地域社会・国際社会の実現へ貢献する人材の育成を土台にして、持続的な文

化振興及び観光振興の発展に貢献できる能力を身につけることを目的とした学科です。アジア、世界の観光客を視野に、「英語」「中国語」「韓国語」の3か国語を学びます。国際文化交流を目的とした「海外研修」が必修で、異文化体験を通して学びを深めます。

##### ■ 沖縄キリスト教短期大学

地域こども保育学科(2024年度4月より「保育科」から名称変更)/2年: 保育士資格・幼稚園教諭2種免許取得のため、豊富なカリキュラムを揃え、即戦力となる保育者の養成を図ります。また、子どもを取り巻く

#### 就職

体系的なキャリア教育に加え、学生一人ひとりの進路希望や性格、長所を見極めながら、個別面談を通してきめ細やかな就職支援を行います。「なぜ働くのか?」という気つきから、理想の進路を手にするまで徹底した個別支援を行います。

#### その他

##### ■ LL/CALL PCラボシステム

すべてのパソコンに「英語の発音、スピーチ、リスニング」の指導を行うソフトが装備されており、同時通訳等の授業で利用しています。最新型のMac専用教室でもできました。

##### ■ ビアノッス室

防音・エアコンが完備された個人レッスン室が18室あり、全学生が自由に使用できる環境が整っています。授業後などに猛特訓できます!!

##### ■ 海外研修・海外ボランティア実習

春季・夏季の長期休暇を利用し、ハワイや台湾、イギリスにて海外研修を実施しています。現地の文化や習慣に触れ、異文化への理解と共生について考えます。また、海外ボランティア実習では、フィリピンまたはラオスに行き、現地での生活を体験し、「ボランティア」の意義・目的について考えます。

##### ■ 留學制度

在学留學特別奨学金を受給することで卒業期間を延長せずに半年間留學することができます。協定校に留學する場合のみ最長1年間の留學が可能

##### ■ キャリアアップ制度

四年制大学編入制度(短大)/留學制度/日本語検定・各種検定対策講座/資格取得奨励金給付制度

##### ■ 入試形態

総合型選抜、学校推薦型選抜、一般選抜、編入学試験  
※詳細については募集要項をご確認ください。

「環境」や「いのち」についての科目により、保育者として求められる豊かな感性と知性を育みます。

#### 初年度納入金

沖縄キリスト教学院大学

**97万4,660円**

沖縄キリスト教短期大学

**96万7,430円**

#### 奨学金

最大66万円の待機奨学金や在学留學特別奨学金など返済不要の奨学金を多数用意しています。

#### 資格

【大学(英語コミュニケーション学科のみ)】

高等学校・中学校教諭一種免許状(英語) / 同時通訳士(学内認定) / 社会福祉主事任用資格 / 特別支援学校教諭一・二種、小学校教諭二種免許状は、星槎大学との併修により取得可。【短大】保育士資格 / 幼稚園教諭二種免許状 / 社会福祉主事任用資格 / 認定給本士 / 児童厚生2級指導員

A-4p~A-20pの資料請求ハガキで  
プレゼントをGETしよう!

■ A&Wドリンク券(全員もれなく) ■ A&W500円商品券(抽選で年間100名)

<https://www.55shingaku.jp/>



## 厚生労働省所管 沖縄職業能力開発大学校

〒904-2141 沖縄県沖縄市池原2994-2  
☎098-934-4808(学務課)

**学びのすべてがチカラ(技術)になる!  
技術力は即戦力!**



沖縄職業能力開発大学校は、専門課程(高卒等対象・2年間)に加え、大学3・4年に準ずる応用課程(専門課程卒等対象・2年間)を設置し、沖縄県内をはじめとした産業界のニーズに対応した教育訓練を展開しています。

### 設置学科

- 生産機械技術科/2年/20名: 様々な機械部品を作る機械の設計・製作に必要な知識と技術を学び、設計から加工・組立・制御まで、ものづくりができる実践技術者の育成が目標です。
- 電子情報技術科/2年/25名: 情報

通信ネットワークやIT社会を形成するエレクトロニクス技術、コンピュータ技術、通信・ネットワーク技術に関するものづくりへの適応技術を習得し、組み込み技術といったハードウェアとソフトウェアの融合分野を担う実践技術者(組み込みシステム技術者)の育成が目標です。

- 電気エネルギー制御科/2年/25名: 現代社会に不可欠な電気エネルギーに関して、発電、電力輸送、電子回路、コンピュータによる自動制御など、幅広い知識と技術を持った電気系実践技術者の育成が目標です。
- 住居環境科/2年/20名: 建築構造・

計画・法規・施工の基礎的な知識を学び、建築設計、インテリア設計、建築CAD、施工実習、測量、材料実験等を通して実践的な技術を習得し、豊かで快適な居住環境を創造する設計・施工管理能力を持つ人材の育成が目標です。

- 物流情報科/2年/20名: 輸送・配送・荷役・製品の出入庫などの物流管理、及び貿易、情報技術等を学び、物流の自動化技術や物流情報システムの構築技術を習得し、物流の専門スタッフとして社会に貢献できる人材の育成が目標です。
- 国際ホスピタリティ観光科/2年/20名: 観光・企画・営業・接客サービスにつ

づく

つづき  
いての専門的知識及び技能を習得し、将来、ホテルスタッフとしてホスピタリティ豊かなリーダーとして活躍できる人材の育成が目標です。

### 初年度納入金

授業料: 年間**55.9万円**  
(入校料: 16.9万円を含む)

### 減免制度

経済的理由等により授業料の納付が困難で、かつ学業成績が優秀である者を対象とした授業料(全額・2/3・1/3)免除制度があります。

### 奨学金

- ・技能者育成資金融資制度(厚生労働省が設置)  
※一定の要件を満たした訓練生に対して有利子・無担保で一定限度額まで融資する制度です。詳細は本校にお問い合わせください。

### 資格

#### ■ 技能検定学科試験免除

修了時に技能検定2級受検資格が得られ、在校中に行われる技能照査合格者には学科試験が免除されます。

■ 職業訓練指導員免許受験資格  
技能照査合格者は、一定期間の実務経験を経た上で、法定講習を受講することで、専攻関連分野の職業訓練指導員免許を取得することができます。

■ 1・2級建築士受験資格  
住居環境科修了生は、修了時に1級建築士と2級建築士の受験資格が得られます。(H30年12月14日公布建築士法改正による)

### 就職

令和4年度進路状況

#### ■ 専門課程 就職率

**98%** (県内 90%)  
(就職希望者51名中50名)

#### ■ 応用課程 就職率

**100%** (県内 53.4%)  
(就職希望者58名中58名)

### その他

#### ■ 応用課程への進学

専門課程修了後、本校応用課程もしくは全国の職業能力開発大学校応用課程への進学が可能です。

#### ■ 応用課程の設置学科

生産機械システム技術科、生産電気システム技術科、生産電子情報システム技術科(全科2年制、定員20名)

#### ■ 学生寮

キャンパス内に学生寮があり、遠隔地等から入校する学生が利用しています。男女学生用、また障害者用の部屋があり、すべて個室で冷房器具を備えています。

定員133名(個室)うち男子用(109室) / 女子用(22室) / 障害者用(2室)  
費用/月額1.1万円(食費別)

## 主に高校新卒者を対象とする 文部科学省外の大学校

大学と大学校とはなにが違うのだろう。大学校と付いている学校は、文部科学省以外の省庁や独立行政法人、県が認可または設置する高等教育機関や養成学校の場合がほとんどです。ただし修業年数や称号はそれぞれ違いがあり、高校新卒者を対象とする場合は下記の表の通りとなります。最大の特徴は全般的に学費が安いことと、国の設置する大学校の場合には入学すると該当省庁の国家公務員職員となり、学費が無料であるだけでなく、給料が支給される学校もあります。耳慣れない学校も多くあるとは思いますが、卒業後の進路が自分の希望にあっているなら、迷わずチャレンジしてみましょう!

的に学費が安いことと、国の設置する大学校の場合には入学すると該当省庁の国家公務員職員となり、学費が無料であるだけでなく、給料が支給される学校もあります。耳慣れない学校も多くあるとは思いますが、卒業後の進路が自分の希望にあっているなら、迷わずチャレンジしてみましょう!

学校名	学科	修業年数	称号	身分	卒業後の進路
防衛大学校①	本科	4年	学士	国家公務員	陸・海・空 各自衛隊の幹部(曹長)
防衛医科大学校①	医学科	6年	学士	国家公務員	陸・海・空 各自衛隊の幹部(曹長・医師国家資格に合格すると2尉)
海上保安大学校②	本科	4年	学士	国家公務員	海上保安官
気象大学校③	大学部	4年	学士	国家公務員	気象庁職員
航空保安大学校④	本科	2年	—	国家公務員	国土交通省航空保安職員
国立清水海上技術短期大学校④	—	2年	—	学生	航海士、機関士、海技大学校進学…等
国立波方海上技術短期大学校④	—	2年	—	学生	内線船舶職員、海技大学校進学…等
国立看護大学校⑤	看護学部	4年	学士	学生	国立高度専門医療センター
職業能力開発総合大学校⑤	長期課程	4年	学士	学生	職業訓練指導員、一般企業、研究課程進学…等
職業能力開発大学校⑤	専門課程	2年	—	学生	一般企業、応用課程進学…等
職業能力開発短期大学校⑤	専門課程	2年	—	学生	一般企業、応用課程進学…等
水産大学校⑥	本科	4年	学士	学生	水産関連企業、一般企業、大学院進学…等
道府県立農業大学校⑦	専修学校 専門課程	2年	専門士	学生	農業経営、農業法人…等
	養成部門	2年	—		
栃木県立衛生福祉大学校⑧	専修学校 専門課程	1~3年	専門士	学生	病院、保育所、歯科診療所、公務員…等
長野県福祉大学校⑧	専修学校 専門課程	1~2年	専門士	学生	保育所、介護施設…等

【所管または省庁】

①防衛省 ②海上保安庁 ③気象庁 ④国土交通省 ⑤厚生労働省 ⑥水産庁 ⑦農林水産省 ⑧都道府県

A-4p~A-20pの資料請求ハガキで  
プレゼントをGETしよう!

■A&Wドリンク券(全員もれなく) ■A&W500円商品券(抽選で年間100名)

<https://www.55shingaku.jp/>





## 北九州市立大学



〈北方キャンパス〉〒802-8577 北九州市小倉南区北方4丁目2番1号  
 〈ひびきのキャンパス〉〒808-0135 北九州市若松区ひびきの1番1号  
 ☎093-964-4196 ✉kouhou@kitakyu-u.ac.jp

### 地域と歩む 環境を育む 世界(地球)とつながる

創立70周年(2016年)を機に北九州市立大学では、30年後の未来に向けて、「地域」「環境」「世界(地球)」を3つのビジョンと位置づけました。時代のニーズに応えるとともに、これらが共生する持続可能な社会の創造に向けて、全力で取り組みます。

#### 設置学部

- 外国語学部  
(英米学科/中国学科/国際関係学科)
- 経済学部  
(経済学科/経営情報学科)

- 文学部  
(比較文化学科/人間関係学科)
- 法学部  
(法律学科/政策科学科)
- 地域創生学群(地域創生学類)
- 国際環境工学部  
(環境化学工学科/機械システム工学科/情報システム工学科/建築デザイン学科/環境生命工学科)

#### 初年度納入金

**81.78万円**(北九州市内居住者)  
**95.88万円**(上記以外の者)  
 (入学金を含む)



#### 奨学金

- 日本学生支援機構奨学金
- 北九州市奨学金
- あしなが育英会奨学金



#### 資格

[取得資格] 中学校教諭一種免許状(英語・社会・国語)、高等学校教諭一種免許状(英語・中国語・公民・国語)、認定心理士、社会教育主事任用資格、博物館学芸員、スクール(学校)ソーシャルワーク教育課程認定修了資格、バラスポーツ指導員、毒物劇物取扱責任者  
 [受験資格] 社会福祉士、自動車整備士、自動車整備管理者、管工事施工管理技士、1級建築士、2級建築士、管工事施工管理技士(1級・2級)、木造建築士、建築施工管理技士(1級・2級)など(※学部・学科によって異なる)

#### 就職

(株)大林組、北九州市役所、九州厚生局、九州電力(株)、九州旅客鉄道(株)、(株)QTnet、(株)九電工、JA全

農、シャボン玉石けん(株)、都市再生機構(UR)、(株)西日本シティ銀行、日本郵便(株)、日本トランスオーシャン航空(株)、日本貿易振興機構(JETRO)、(株)ファーストリテイリング、福岡県教育委員会、福岡県庁、福岡労働局、法務省、(株)ホークスタウンヒルトン福岡シーホーク、三菱自動車工業(株)、門司税関、ヤマエク野(株)、(株)良品計画



#### キャリアセンター

社会人として求められる力を身につけるための幅広い教養と深い専門知識の習得をサポートします。

#### オープンキャンパス



■北九大へ行く！  
 〈スプリングスクール〉  
 2024年3月21日(木)各学部(学群)の模擬授業を予定。  
 〈オープンキャンパス〉  
 2024年7月中旬頃(予定)  
 ※北方キャンパス(文系)・ひびきのキャンパス(理系)同時開催。  
 ※日程は予定のため、最新情報は大学HPにてご確認ください。

▶入試関連イベント等の情報はこちら



A-4p~A-20pの資料請求ハガキでプレゼントをGETしよう！

■A&Wドリンク券(全員もれなく) ■A&W500円商品券(抽選で年間100名)

<https://www.55shingaku.jp/>



## 九州国際大学



〒805-8512 福岡県北九州市八幡東区平野1-6-1  
 ☎093-671-8916

### 地域を、世界を、そして自らを創生できる人になる。

本学は1930年の創立以来、「塾的精神」という理念のもとに地域社会に貢献する人材を輩出しています。社会人として必要な基礎学力と自立した生活を送れる専門知識を学び、時代を見つめながら、それぞれの舞台で新しい潮流を生み出し、時代を想像していく人材の育成を目指します。基礎教育センターでは学生の基礎学力向上を目指した個別指導に加え、e-ラーニングを導入し、学生一人ひとりが勉強に打ち込める環境を整えています。地域に貢献する大学、生涯学習の拠点大学として、更なる発展を目指します。

#### 設置学部

- 法学部  
法律学科  
リスクマネジメントコース(公共・行政) / キャリアコース(企業実務)
- 現代ビジネス学部  
地域経済学科  
経済コース / 経営コース / 地域づくりコース / 観光ビジネスコース / スポーツマネジメントコース
- 国際社会学科  
英語コース / ハングルコース / 国際コース

#### 初年度納入金

**102.341万円**  
 ※入学金・委託徴収金を含みます。

#### 奨学金

- 橋奨学金  
英語成績優秀者奨学金  
同窓会奨学金  
学術奨学生奨学金  
外国語検定試験合格者奨学金  
九州国際大学・八幡大学ファミリー日本学生支援機構奨学金  
給付型奨学金 など



#### 資格

■取得可能資格  
 中学教諭一種免許状(英語)、高校教諭一種免許状(公民・英語)、コーチングアシスタント(受験資格)、ジュニアスポーツ指導員(受験資格)、トレーニンング指導者(受験資格)

#### 取得支援資格

司法書士、行政書士、日商簿記検定、経営学検定、ファイナンシャルプランニング技能検定、宅地建物取引士、TOEIC®、TOEFL 他

#### 就職

(主な就職実績)  
 北九州市上級消防士、警視庁、東京消防庁、福岡県警察本部、横浜市消防局、セキスイハイム九州株式会社、アイリスオーヤマ株式会社株式会社タカギ、豊田合成九州株式会社、株式会社アステック入江、吉川工業株式会社、株式会社三井

ハイテック、ルートインジャパン株式会社、SanSan株式会社、西鉄アサーサービス株式会社、リックス株式会社、株式会社イズミ(ゆめタウン・ゆめマート)、福岡ひびき信用金庫株式会社共立メンテナンス、日本赤十字社 山口県支部 他

#### 特色

- 入学前修学支援  
全ての入試区分において、合格した生徒には入学前教育e-ラーニングを実施。
- 基礎教育センター  
個々の理解度に合わせて、学習指導、専門性を追求する高度な学習、苦手を克服する多彩な講座、資格・就職試験対策、卒論作成指導と学習への不安な部分をサポートします。
- エクステンションセンター  
有名専門学校と提携し、実績ある講師を迎え、様々な講座を開いています。国家資格や公務員採用試験の

ような難易度の高い試験に万全の体制を整えています。

■キャリア支援室  
 入学後4年間にかけてキャリアデザイン教育、キャリアプラン教育、キャリアプラン実践、全員連絡&個別面談と段階的に支援プログラムを進めています。優良企業との太いパイプを生かして、実践のでき細やかな進路指導を展開しています。

#### オープンキャンパス

6/29(土)  
 7/20(土)・8/3(土)  
 9/21(土)  
 3/22(土)

★印は沖縄県より参加の高校生は旅費補助あり。  
 ※本学のオープンキャンパスに参加ご希望の場合は、事前予約が必要です。詳細は本学ホームページをご確認ください。

A-4p~A-20pの資料請求ハガキでプレゼントをGETしよう！

■A&Wドリンク券(全員もれなく) ■A&W500円商品券(抽選で年間100名)

<https://www.55shingaku.jp/>





# 長崎大学

〒852-8521 長崎県長崎市文教町1-14  
☎095-819-2111



## 伝統を基盤に個性の光を世界に放つ

長崎大学では世界標準の総合大学として、地域での取り組みから地球規模の課題まで、問題解決に挑む人材を戦力的かつ包括的に育成することを掲げています。

### 設置学部

- 多文化社会学部  
多文化社会学科(国際公共政策コース/社会動態コース/共生文化コース/言語コミュニケーションコース/オランダ特別コース)
- 教育学部  
学校教育教員育成課程(小学校教育コース/中学校教育コース/幼児

- 教育コース/特別支援教育コース)
- 経済学部  
総合経済学科
- 医学部  
医学科  
保健学科(看護学専攻/理学療法専攻/作業療法専攻)
- 歯学部  
歯学科
- 薬学部  
薬学科  
薬科学科
- 情報データ科学部  
情報データ科学科
- 工学部

- 工学部(機械工学コース/電気電子工学コース/構造工学コース/社会環境デザイン工学コース/化学・物質工学コース)
- 環境科学部  
環境科学科
- 水産学部  
水産学科

### 初年度納入金

**82.2～95.7万円**  
(入学金含む)  
※学部学科ごとに異なります。

### 奨学金

日本学生支援機構  
長崎大学入学時給付奨学金

### 資格

- 〈多文化社会学部〉  
日本語教員基礎資格  
高等学校教諭一種(英語)  
〈教育学部〉  
小学校教諭(一種・二種) / 中学校教諭(一種・二種) / 高等学校教諭(一種・二種) / 特別支援学校教諭(一種・二種) / 幼稚園教諭(一種・二種) / 保育士  
〈経済学部〉  
高等学校教諭一種(商業)
- 〈医学部〉  
医学科:医師  
保健学科:看護師/理学療法士 / 作業療法士  
〈歯学部〉  
歯科医師  
〈薬学部〉

- 薬学科:薬剤師等  
薬科学科:医薬情報担当者(MR) / 毒物劇物取扱責任者 / 甲種危険物取扱者 / 食品衛生監視員等  
〈工学部〉  
高等学校教諭一種免許状(理科・工業) / 衛生工学衛生管理者免許  
機械工学コース:ボイラー技師免許(特級・一級・二級) / 公害防止管理者 / 公害防止主任管理者  
電気電子コース:電気主任技術者(第一種・第二種・第三種) / 第二種電気工事士 / 第一級陸上無線技術士 / 第一級陸上特殊無線技師 / 第二級海上特殊無線技師  
構造工学コース:修習技術者 / 建築士(一級・二級・木造) / 一級土木施工管理技師  
社会環境デザイン工学コース:修習技術者 / 一級土木施工管理技師 / 測量士補 / 測量士 / 火薬類取扱保安責任者 / 一級建設機械施工技師 / 公害防止管理者 / 公害防止主

- 任管理者  
化学・物質工学コース:甲種危険物取扱者 / 公害防止管理者 / 公害防止主任管理者  
〈環境科学部〉  
社会調査士 / 環境再生医 / 自然再生士補 / 高等学校教諭一種(理科) / 環境計量士 / 公害防止管理者  
〈水産学部〉  
食品衛生管理者 / 食品衛生監視員 / 海技士免許 / 技術士補 / 高等学校教諭一種(理科・水産)
- 就職・キャリア支援  
「自らの人生を、自ら切り拓くキャリア力の育成」という理念のもとキャリアセンターを組織し、学生が自ら考え、主体的に行動できるように総合的支援を行なっています。「キャリア教育」に加え、「キャリア相談」「就職支援プログラム」「社会体験プログラム」「情報提供」の4つを中心に、総合的なキャリア形成支援を目指します。

A-4p～A-20pの資料請求ハガキで  
プレゼントをGETしよう!

■A&Wドリンク券(全員もれなく) ■A&W500円商品券(抽選で年間100名)

<https://www.55shingaku.jp/>



# 長崎県立大学

【佐世保校】(経営学部・地域創造学部)  
〒858-8580 長崎県佐世保市川下町123  
【シーボルト校】(国際社会学部・情報システム学部・看護栄養学部)  
〒851-2195 長崎県西彼杵郡長与町まなび野1-1-1  
☎0956-47-2191(佐世保校) / 095-813-5500(シーボルト校)



## 輝ける未来に向かって。

### 設置学部

- 経営学部<経営学科>  
経営、商学(マーケティング・流通等)、会計など、ビジネスに関する専門知識を身につけます。
- 経営学部<国際経営学科>  
国際的な経営感覚を身につけて、世界で活躍できる知識と語学力を養います。
- 地域創造学部<公共政策学科>  
大学での学びをもとに、広い視点と柔軟な発想で地域課題の解決につなげることができる人を育てます。
- 地域創造学部<実践経済学科>  
地域経済の複雑で多様な課題に対

- 応すべく、職業人に求められる経済知力を修得します。
- 国際社会学部<国際社会学科>  
変化の激しいグローバル社会で専門知識を發揮できる実力を身につけます。
- 情報システム学部<情報システム学科>  
情報技術分野と情報デザイン分野を横断的に学び、時代に合った即戦力を身につけます。
- 情報システム学部<情報セキュリティ学科>  
社会的にニーズの高い情報セキュリティ分野のプロとして活躍を目指します。
- 看護栄養学部<看護学科>

- 医療現場に必要なスキルの向上はもちろん、人間的成長も目指します。
- 看護栄養学部<栄養健康学科>  
栄養学や健康科学の専門家として、社会に貢献できるスキルを修得します。
- 大学院:地域創生研究科  
<(修士課程)地域社会マネジメント専攻/情報工学専攻/人間健康科学専攻> <(博士後期課程)地域創生専攻>

### 初年度納入金

**806,460円～998,460円**  
(学部等によって異なります)

### 奨学金

- 高等教育の修学支援新制度
- 日本学生支援機構奨学金

### 「しまなび」プログラム

本プログラムは、1年次の全学必修科目で、長崎県の「しま」(離島)で、学生が主体的・実践的に学ぶPBL学習法(課題解決型学習法)を導入した教育プログラムです。「しま」での体験を通じて、グローバルな視点を持つとともに、ローカルな視点で地域課題に取り組みることができる力の育成を目的としています。

### 教育課程

幅広い専門分野の教員・職員が一体となり、豊かな人間性と専門知識を養う教育プログラムを充実させています。学科ごとに、TOEIC®、日経テスト、情報処理技術者試験等の卒業に必要な要件を定め、専門知識を養い着実に力を伸ばす教育課程を提供しています。

### 就職

■就職率99.5%(令和4年度卒業生)  
対面での相談だけでなく、オンライン一人ひとりに寄り添った個別のキャリア相談や、就職活動のノウハウを解説する各種セミナー、業種・企業を知る機会や社会で活躍する卒業生の就職活動体験を聞く機会を提供します。また、システムや各種ツールを活用し、就職環境変化にも柔軟に対応しながら、学生一人ひとりが卒業後の進路について考え、行

動できるように、多面的なサポートをしています。

- 1年次から就職活動をサポート  
本学の就職支援システム「Sun-Career」は「キャリア相談」や「就職支援イベント・セミナー」の実施スケジュールの確認や参加予約、「求人情報」や「インターンシップ情報」、卒業した先輩の就職活動「体験談」の閲覧など、幅広い情報を提供し本学学生の就職活動をサポートしています。
- オンライン相談  
対面での相談だけでなく、オンラインでの相談も可能です。専門のキャリアカウンセラーが地元での就職活動など遠隔地からの相談に対応します。また、企業説明会や面接のオンライン化に伴い「パソコンブース」を設置するなど、就職環境の変化に対し柔軟に対応しています。

A-4p～A-20pの資料請求ハガキで  
プレゼントをGETしよう!

■A&Wドリンク券(全員もれなく) ■A&W500円商品券(抽選で年間100名)

<https://www.55shingaku.jp/>



## 長崎国際大学



〒859-3298 長崎県佐世保市ハウステンボス町2825-7  
☎0956-39-2020 📧kikaku@niu.ac.jp (入試・募集センター)

### 沖縄から佐世保へ! 沖縄出身者131名在籍!

人間尊重を基本理念に、よりよい人間関係とホスピタリティを探究し、社会・文化・健康に貢献するスペシャリストを育成しています。

#### 設置学部

【人間社会学部】 ■ 国際観光学  
科: 観光及び関連する専門知識・技能を修得し、観光産業・事業、国際交流、まちづくりの各分野で実践的に活躍できる人材を育成します。国内外での研修やハウステンボスを始め、様々な業界でのインターンシップを実施。留学制度も充実しています。

●観光マネジメントコース  
●スポーツツーリズムコース  
●グローバルツーリズムコース  
■ 社会福祉学科: 福祉に関する様々な専門知識と技能を修得し、福祉の分野で活躍できる人材を育成します。徹底した少人数教育と豊富な実習で、理論と実学をバランスよく身につけます。  
【健康管理学部】 ■ 健康栄養学科: 「医学を基本とした栄養学」を基本理念に掲げ、栄養と医療の結びつきを十分に理解した栄養学のスペシャリストを育てます。教員のほとんどが医師や管理栄養士などの有資格者とい



う恵まれた環境も大きな特色です。  
【薬学部】 ■ 薬学科: 地域の保健・医療サービスやチーム医療などに参画できる優秀な薬剤師を養成するため、6年一貫の体系的なカリキュラムを編成しています。特に少人数による教育を重視し、学生が教員と密に触れ合える機会を多く設け、国家資格取得に向けたサポートを充実させています。

#### 初年度納入金

**121~199万円**  
(学科により異なります)  
(入学金25万円含む)

#### 新しい特待生制度

ほぼすべての入試において、全学部学科を対象とした特待生制度を設けています。成績上位者から授業料を全額免除や国公立大学約半額同額の授業料となる免除、入学金全額免除など、7つの特待区分があり、学業成績が入学後一定の基準を満たせば最大4年間(薬学部6年間)免除されます。薬学部では、入学後も学業成績により、翌年度の授業料を減免する薬学特待生制度があります。

#### 資格

■ 国際観光学  
科 ● 学芸員 ● 中学校教諭一種免許状(英語・社会・保健体育) ● 高等学校教諭一種免許状(英語・地理歴史・保健体育) ● 旅行業務取扱管理者(総合・国内) など  
■ 社会福祉学科  
● 社会福祉士(国家試験受験資格)

● 精神保健福祉士(国家試験受験資格) ● 介護福祉士(国家試験受験資格) ● 高等学校教諭一種免許状(福祉) ● 障がい者スポーツ指導員(初級) ● スクールソーシャルワーカー など  
■ 健康栄養学科  
● 管理栄養士(国家試験受験資格) ● 栄養士 ● 栄養教諭一種免許状 ● 食品衛生監視員(任用資格) ● 食品衛生管理者(任用資格)  
■ 薬学科  
● 薬剤師(国家試験受験資格) ● 向精神薬取扱責任者 ● 麻薬取締官(任用資格) ● 薬事監視員 ● 危険物取扱者[甲種]受験資格 など

#### 学生生活

おしゃれな女子寮を備えています。充実した設備と万全のセキュリティで、快適な寮生活を自分らしく楽しんでください。  
・ブルーメンダールマンション(女子

寮) 120室 オートロックセキュリティ・チューリップハウス(女子寮) 80室 食事付きの寮で管理人さんが24時間常駐

#### News & Topics

■ 高い国家試験合格率!  
学生一人ひとりに合わせた徹底した指導が高い合格率を生み出しています。沖縄出身卒業生累計の合格率は  
・管理栄養士(164名) **97.0%**  
・薬剤師(36名) **97.3%**  
■ 沖縄で入試を実施!  
推薦型選抜A日程/一般選抜A日程  
沖縄県市町村自治会館

#### オープンキャンパス2024

3/17(日)  
11:00~14:00

## 福岡看護大学



〒814-0193 福岡市早良区田村2-15-1  
☎092-801-0486 📧knyushi@fdcnet.ac.jp

### その人らしい最適な暮らし、well-being

一人ひとりの尊厳を保ち、その人らしい最適な生活(well-being)を支える看護専門職を育成します。看護の対象者が「その人らしく」暮らせるよう、これからの健康社会づくりに向け、「在宅看護」や「口腔から全身への健康支援」を学び、チーム医療で活躍できる看護実践能力を身に付けます。

#### 設置学部

■ 看護学部 看護学科  
保健・医療・福祉分野において、看護専門職が担う健康支援は、高度化・複雑化・多様化しています。最先

端医療の中では、救命といった緊迫した「場」で迅速な対応が求められます。また、高齢者の健康支援(在宅ケア)を長くゆくりと行う必要もあります。どのような状況であっても看護専門職としての独自の使命は、一人ひとりの尊厳を保ち、その人らしい最適な生活(well-being)を支えることです。本学では、高度化・複雑化・多様化する健康課題に対応し、看護専門職としての使命を果たすための高度な知識と技術、医療人としての態度を身に付ける教育を行います。

#### 初年度納入金

**180万円**  
(教科書代等は含みません。)

#### 奨学金

〈福岡看護大学特待生制度〉学業成績が優秀な学生を各学年で選考し、年間授業料を免除します。〈福岡看護大学看護職育成奨学金制度〉看護師資格を取得後、福岡歯科大学医科歯科総合病院への就業の意思を有する奨学金希望者に対して貸与します。詳細または他の奨学金については本学Webまたは大学案内でご確認ください。



#### 国家試験合格率

【看護師】98.0%(2022年度実績)  
【保健師】100%(2022年度実績)

#### 資格取得

看護師国家試験受験資格/保健師国家試験受験資格(選択制 定員10名)/養護教諭二種免許(保健師国家試験合格後申請)/第一種衛生管理者免許(保健師国家試験合格後申請)



#### 就職

福岡看護大学では、2023年3月に三期生の卒業生を輩出しました。就職希望者全員が自身の希望を叶えています。実習先として連携している国立病院機構への就職はもちろん、様々な地域・環境で活躍しています。福岡歯科大学医科歯科総合病院、九州大学病院、福岡大学病院、国立病院機構九州医療センター、九州中央病院、浜の町病院、国立病院機構九州がんセンター、福岡赤十字病院、国立病院機構福岡東医療センター、福岡市民病院、久留米大学病院、産業医科大学病院、JCHO九州病院、聖マリア病院、博愛会病院、桜十字福岡病院、長崎大学病院、国立病院機構肥前精神医療センター、国立病院機構佐賀病院、国立病院機構熊本再春医療セン

ター、国立循環器病研究センター、神戸大学医学部附属病院、昭和大学医学部附属病院、慶應義塾大学病院、東京医科大学病院、東京慈恵会医科大学附属病院 ほか  
【保健師】: 熊本県

#### オープンキャンパス

本年も開催を予定しています。詳細は本学Webにて!

A-4p~A-20pの資料請求ハガキで  
プレゼントをGETしよう!

■A&Wドリンク券(全員もれなく) ■A&W500円商品券(抽選で年間100名)

<https://www.55shingaku.jp/>



A-4p~A-20pの資料請求ハガキで  
プレゼントをGETしよう!

■A&Wドリンク券(全員もれなく) ■A&W500円商品券(抽選で年間100名)

<https://www.55shingaku.jp/>





## 福岡教育大学



〒811-4192 福岡県宗像市赤間文教町1-1  
☎0940-35-1200 ✉nyushi@fukuoka-edu.ac.jp



### あすの教育に、夢を。

福岡教育大学は、大学に4年以上修業し、「幅広い視野と豊かな教育」「高い専門性」「確かな実践力」を重点とする学士力を身につけ、かつ所定の単位を修得した学生に対して、卒業時に「学士(教育学)」の学位を授与します。

- ・中等教育教員養成課程(中等教育プログラム)  
〈国語専攻/社会科専攻/数学専攻/理科専攻/英語専攻/音楽専攻/美術専攻/保健体育専攻/家庭専攻/技術専攻/書道専攻〉
- ・特別支援教育教員養成課程(特別支援教育初等教育プログラム/特別支援教育中等教育プログラム)

#### 設置学部

- 教育学部
  - ・初等教育教員養成課程(幼児教育プログラム/小学校教育専攻プログラム/人文・社会教育プログラム/理数教育プログラム/芸術・実技教育プログラム)

#### 初年度納入金

**81.78万円**(入学科含む)

#### 奨学金

日本学生支援機構奨学金【大学独自(未来奨学金)】  
学業成績優秀者奨学金  
国際交流協定校派遣支援奨学金



#### 資格

- 初等教育教員養成課程  
幼稚園教諭一種  
小学校教諭一種  
中等教育教員養成課程  
中学校教諭一種(国語/社会/数学/理科/英語/音楽/美術/保健体育/家庭/技術)  
高等学校教諭一種(国語/地理歴史/公民/数学/理科/英語/音楽/美術/工芸/保健体育/家庭/工業/書道)  
特別支援教育教員養成課程  
小学校教諭一種  
中学校教諭一種  
特別支援学校教諭一種

座)を開講したり、3年生対象に前期・後期に就職ガイダンスを開催するなど、教員への就職をはじめ、企業や公務員など様々な進路に向けた幅広いサポート体制が充実しています。



#### 就職

小学校教諭、中学校教諭、高等学校教諭、特別支援学校教諭、幼稚園教諭、幼保連携型認定こども園保育教諭、公務員(福岡県、福岡県警察、福岡市、北九州市、宗像市、福津市、広島市、大阪市、九州地方整備局、福岡労働局、国立大学病

院、国立病院機構ほか)、英進館(株)、(株)ベネッセスタイルケア、九州旅客鉄道(株)、(株)福岡銀行、スターバックスコーヒージャパン(株)、(株)マイナビ、TOPPANホールディングス(株)、九電不動産(株)、(株)三好不動産、遠賀信用金庫 ほか

#### 国際交流

中国の遼寧師範大学、台湾の彰化師範大学、韓国の釜山教育大学校、韓国教員大学校、大邱教育大学校、そしてアメリカの北アリゾナ大学、ワイコンシン大学ラクロス校及びリバーフォールズ校と交流協定を結んでいます。一部の協定校への留学は休学の必要がなく、留学先の大学の授業料は免除されます。また、奨学金制度もあり、各大学との交流が活発に行われています。

A-4p~A-20pの資料請求ハガキで  
プレゼントをGETしよう!

■A&Wドリンク券(全員もれなく) ■A&W500円商品券(抽選で年間100名)

<https://www.55shingaku.jp/>



## 広島県公立大学法人 叡啓大学



えいけい

〒730-0016 広島県広島市中区鞆町1-5  
☎082-225-6224 ✉admissions@eikei.ac.jp



### 22世紀を見据え、社会を変える「実践力」と世界で通じる「教養力」を培う公立大学です。

先行きが不透明な社会経済情勢の中で、地域社会や世界に貢献する高い志を持ち、解のない課題に果敢にチャレンジし、粘り強く新しい時代を切り開いていく人材の育成を目指します。個人や個別企業などの利益や成長だけでなく、社会全体としての価値の創造を目指し、持続可能な開発目標(SDGs)を念頭に、経済・社会・環境を巡る様々な課題に対して、経済的価値と社会的価値を同時に達成できるような統合的な解決策を立案できる力を育成します。そのために、本質的な課題を発見できる「先見性」、解決策を立案できる「戦略性」、自ら

リーダーとしてやり抜く「実行力」、高い志を持ち学び続ける「自己研鑽力」、多様性を尊重し他者と協働する「グローバル・コラボレーション力」の修得を目指すのが本学の教育です。

#### 設置学部

- ソーシャルシステムデザイン学部  
ソーシャルシステムデザイン学科
- 入試情報(2023年度)  
一般選抜:定員10名  
学校推薦型選抜:定員20名  
総合型選抜:定員50名  
留学生選抜:定員20名
- 学生寮  
大学キャンパスの9~13階を国際

学生寮として提供します。学びと生活が一体化した国際学生寮は、留学生と日本人学生が共同生活を通じて、国際感覚を磨くとともに、多様なバックグラウンドに基づく価値観に触れることで異文化を学び、かつ、自主性を向上させるための実践的な教育の場です。

- 個室(1R)74戸
- ルームシェア(2・3LDK)10戸
- 初年度納入金(広島県外出身者)  
※入学科39.48万円を含む。その他、体験・実践プログラム参加費、留学費用などが別途必要です。

#### 特徴

- 知識・スキルの「修得」  
SDGsを意識し、17のゴールを国連が分類した5つのPを学びの軸として設定しています。学生が各自の興味・関心に応じて、課題を見る際の視点となる「ウィンドウ」を選択し、後述の各ウィンドウのテーマに有用な知識を学ぶことができます。
  - ・アイデンティティデザイン(人文学関係):多文化共生社会で人々の多様性を尊重する仕組みなど社会課題に関する知識
  - ・ビジネスデザイン(経済学関係):グローバル化する経済・社会の仕組みや産業、技術発展などに関する知識
  - ・エコシステムデザイン(理学関係(環境学部分)):自然と共生しながら発展するための環境保全や生物多様性などに関する知識
- <デジタルリテラシーや思考力の向上>

IoTやAIなどが注目されるなか、ICTおよびデータサイエンス、ロジカルシンキング、デザイン思考、システム思考など、今後の社会で必要とされるスキルを目指します。

■学内・学外での「実践」  
〈実社会のリアルな課題に挑む課題解決演習(PBL)>  
1年次は「課題解決入門」を全員必修とし、学生は学修が必要な知識やスキルを自覚します。2・3年次では、企業等から提供された課題の原因を探し、解決策の提案までを行う演習に複数回取り組み、課題発見・解決力や他者との協働する力、やり抜く力などを養います。

<多様な主体をつなぐプラットフォーム>  
実社会の課題を教育に積極的に取り入れられるよう、企業やNPO、国際機関、地方公共団体など学外の様々な主体と連携を行う「プラットフォーム」を構築しています。

<体験・実践プログラム>  
プラットフォーム参画企業や国際機関などと連携し、インターンシップやボランティア活動・留学などに取り組みプログラムです。在学中に一度は国外での活動を必須とし、担当教員の指導のもと、事前学習、事後学習を組み込んだカリキュラムで、プログラム活動の充実と学びの深化を図ります。

■グローバルな環境  
1年次の半年間で「英語集中プログラム」を実施し、実践的な英語力の修得を徹底します。また、多様な価値観の中で切磋琢磨することにより、多様性を尊重する国際感覚を身につけるため、積極的に留学生を受け入れキャンパスのグローバル化を推進します。

A-4p~A-20pの資料請求ハガキで  
プレゼントをGETしよう!

■A&Wドリンク券(全員もれなく) ■A&W500円商品券(抽選で年間100名)

<https://www.55shingaku.jp/>





# 岡山商科大学

〒700-8601 岡山県岡山市北区津島京町2丁目10-1  
☎086-256-6652(入試課) ✉nyusi@po.osu.ac.jp

**やりたいことを見つける幸せ。  
「就職・大学院進学に強い大学」です。**

「3段階教育システム」を実践。第1ステップで、基礎・専門知識を修得し、「理論力」を強化。第2ステップで、アクティブラーニング形式の講義により「問題解決能力」、「会話力」を修得。第3ステップで実践型の「フィールドスタディ」等の体験を通して「現場力」を修得します。

**設置学科**  
一人ひとりの可能性を広げるために、何を学び、どんな価値観を育てていくかを大切に考え、より実践的な3学部4学科12コースを設置している社会科学系総合大学です。

## 奨学金

- 専願入試特待生制度
  - 資格取得特待生制度
  - 特待生特別奨学金制度
- ※詳細は学生募集要項を参照

## 資格

- 取得できる資格  
中学校教諭一種(社会) / 高等学校教諭一種(公民・商業・情報) / 社会調査士 / 学芸員 / 社会福祉主事(任用) ※詳細は本学HP参照
- 「商大塾」<資格取得サポート> 簿記やFPなど人気資格の講座を開講。専任のスタッフが個々の目標や進路に応じた戦略的な資格取得に関するアドバイスを行っています。また、資格取得支援制度が導入されており、きめ細かいサポートが受けられる環境で、夢や目標実現を全力でバックアップします。

## 就職

- キャリアセンター(就職支援)  
夢に近づくために、一人ひとりの適性を見極め、計画的できめ細かい支援体制が充実  
2022年度卒業生就職率98.3% (2023年3月現在)
- ・学内合同企業説明会
- ・業界研究セミナー
- ・就職対策講座

## その他

- 公務員採用試験に強い  
公務員専門学校と提携し、学内ダブルスクールを行い、年間を通じて、公務員採用試験対策を行っています。
- 警察官就職率全国15位
- 「朝日新聞出版 大学ランキング 2024」(資格採用試験ランキング)
- 全学的教育プログラム  
全学部共通の「金融総合教育プログラム」を設置。各学部の専門知識



60周年記念事業として新校舎建設中  
2025年春から順次完成予定

- 南西諸島出身者 寮費免除制度  
南西諸島出身の本学入学者には、経済的負担を考え、学生寮寮費を4年間全額免除します。学生寮は男子寮、女子寮があります。  
[寮費免除額]  
寮費(月額)25,000~30,000円  
※別途入居費(20,000円)は必要。  
※各年度上限あり。  
※詳細は入試課へお問合せください。



に加え、金融に関する知識と判断力を養成します。また、「データサイエンス・リテラシー教育プログラム」では、数理・データサイエンス・AIに対する関心があり、それらを活用できる基礎的能力を養成します。  
■ フィールドスタディで学ぶ現場力  
学外の地域の人たちと交流を深めながら課題に取り組むフィールドスタディを実施。



- 部活動も活発  
ボウリング、硬式野球、ゴルフ、剣道、弓道、柔道、バスケットボール、射撃、ゴルフ、サッカー、陸上競技部など全国レベルで活躍中。
- 沖縄試験場の設置(予定)  
詳細は学生募集要項を参照

A-4p~A-20pの資料請求ハガキで  
プレゼントをGETしよう!  
■A&Wドリンク券(全員もれなく) ■A&W500円商品券(抽選で年間100名)

<https://www.55shingaku.jp/>



# 徳島文理大学 徳島文理大学短期大学部

〒770-8514 徳島県徳島市山城町西浜傍示180  
☎0120-60-2455 ✉gogo@tks.bunri-u.ac.jp



**9学部27学科の多彩な学びがそろう総合大学!  
約250人の沖縄県出身者が学んでいます!**

1895年に創立。129年の歴史と伝統がある本学では、約76,000人の卒業生を輩出し、現在も約4,200人の学生が在籍しています。学生一人ひとりの夢をかええるための教育とさまざまなサポートで、みなさんの夢の実現をバックアップします! また、2025年4月に香川キャンパスは高松駅隣接地へ移転し、高松駅キャンパスとなります。

- 設置学科
- ◎ 徳島キャンパス
- 薬学部 薬学科
- 人間生活学部  
食物栄養学科 / 児童学科 / 心理学 / メディアデザイン学科 /

## 奨学金

「ミライのわたし」予約型応援奨学金(給付) / 村崎さい奨学金(給付) / アカサカ奨学金(給付) など

- 特待生制度・入学者サポート制度  
学園創立130周年記念 徳島文理大学特待生制度(給付) / 薬学部・香川薬学部特待生制度(型) / II型(学費減免) / スポーツ・音楽特待生制度(給付) / 兄弟姉妹在籍入学者(給付) / 短期大学部専願入試入学者(給付) / 短期大学部資格取得奨励制度(給付) ※2023年12月現在

## 資格

- 取得できる資格  
保育士・幼稚園教諭一種・二種 / 小学校教諭一種 / 中学校教諭一種・二種(国語・英語・音楽・家庭・保健・技術・社会) / 高等学校教諭一種(国語・書道・英語・音楽・地理歴史・公民・工業・情報・保健・福祉・家庭) / 栄養教諭一種・二種・養護教諭一種 / 司書教諭 /

- 音楽療法士1種・2種 / 栄養士 など
- 受験資格が得られるもの
- ◎ 薬学部・香川薬学部→薬剤師
- ◎ 人間生活学部 食物栄養学科→管理栄養士 / 建築デザイン学科→一級建築士、二級建築士受験資格
- ◎ 保健福祉学部 口腔保健学科→歯科衛生士 / 理学療法学科→理学療法士 / 看護学科→看護師・保健師・助産師 / 人間福祉学科→社会福祉士・精神保健福祉士 / 診療放射線学科→診療放射線技師 / 臨床工学科→臨床工学技士 ※いずれも国家資格

## 就職

- 就職支援  
チューター(担任)と就職支援部が連携して、学生一人ひとりの就職活動をサポートします。就職支援部では、多様な就職ガイダンスや、学生と企業等との交流会の他、個別相談や面接指導なども行っています。また、オンライ



- ◎ 香川キャンパス
- 香川薬学部 薬学科
- 保健福祉学部  
診療放射線学科 / 臨床工学科
- 理工学部  
ナノ物質工学科 / 機械創造工学科 / 電子情報工学科
- 文学部  
文化財学科 / 日本文学科 / 英語英米文化学科  
※2023年12月現在
- 初年度納入金  
**125~227万円**[大学]  
**113~154万円**[短期大学部]  
(学部・学科・専攻により異なります)

ン面接のサポートも実施しています。

## その他

- 約250人のうちな一んちゅうが在籍  
現在約250人の沖縄県出身学生が学んでいます。沖縄県人也会も活発に活動し、大学祭や地域のお祭りなどのイベントでエイサーを披露しています。
- 2024年オープンキャンパス  
<徳島キャンパス> 3/20(水・祝)、4/28(日)、6/16(日)、7/14(日)、7/27(土)、8/18(日)、9/15(日)  
<香川キャンパス> ※ >4/27(土)、6/22(土)、8/4(日)、8/24(土)、9/22(日)  
※キャンパス移転先近隣の高松シンボルタワー(高松市)で実施します。沖縄県限定の交通費サポート制度あり!! (要事前予約)  
詳しくは大学HPをご覧ください。  
■ 沖縄県で受験できます  
対象入試: 推薦入試、一般入試

A-4p~A-20pの資料請求ハガキで  
プレゼントをGETしよう!  
■A&Wドリンク券(全員もれなく) ■A&W500円商品券(抽選で年間100名)

<https://www.55shingaku.jp/>



# みまさか 美術大学

〒708-8511 岡山県津山市北園町50  
☎0868-22-5570(直) ✉kouhou@mimasaka.ac.jp



## 「食と子ども福祉」の分野で地域社会の暮らしを支える専門家を養成、在学生の1割が沖縄県出身者!

「食と子ども福祉」分野の専門家を養成します。各学科で専門職に就くために必要な資格を取得するカリキュラムを編成。現場での即戦力として活躍するための専門科目を学ぶとともに、専門実習の場を多く設けています。

### 設置学部

- 生活科学部 食物学科 (管理栄養士養成課程)
- 生活科学部 児童学科 (小学校教員養成コース/保育士・幼稚園教員養成コース)
- 生活科学部 社会福祉学科 (社会福祉士養成課程)

### 初年度納入金

大学: **127万円~137万円**  
※2024年度入学。実習費・後援会費・教科書代等は含まれません。

### 奨学金

- 進学支援特待生制度 給付額最大63.5万円に加えて、入学前に発生する入学金・前期授業料の支払い期日を奨学金が給付される期日まで延期することが可能です。詳しくは学生募集広報室(0868-22-5570)までお問い合わせください。
- 学業成績特待生
- 特別入学指定校奨学金

### 沖縄特別制度

- 美術大学には沖縄県出身学生の居住費を助成する制度があります。
- 女子学生寮
    - 入寮費40,000円 免除
    - 寮舎費22,000円/月 免除
    - ※水道光熱費、自治会費、食費は別途必要になります。
  - 【女子学生寮の特長】
    - ・2~3人部屋 ・静脈認証
    - ・構内に立地 ・24時間寮監常駐
    - その他居住費免除
    - 10,000円/月 給付
    - 男子学生及び女子学生寮に希望したが入寮できなかった者が対象

### 取得可能な 主な資格・免許

- 食物学科
  - ・管理栄養士国家試験受験資格
  - ・栄養士・栄養教諭一種免許状
  - ・中学・高校教諭一種免許状(家庭)
- 児童学科
  - ・小学校教諭一種免許状
  - ・幼稚園教諭一種免許状・保育士
- 社会福祉学科
  - ・社会福祉士国家試験受験資格
  - ・高校教諭一種免許状(福祉)
- 合格実績(現役)
  - ・管理栄養士 95.1%(77/81名)
  - 2022年度実施分:全国平均56.6%
  - ・社会福祉士 97.8%(44/45名)
  - 2022年度実施分:全国平均44.2%
  - ・小学校教員 75.9%(22/29名)
  - 2022年度実施分
    - ・高等学校教諭(家庭)2名・学校栄養職員2名が合格
  - ※合格者は沖縄県出身、既卒者含む

### 就職実績(2023年度実績)

就職では半数がUターン就職、半数が沖縄県以外で就職しています。県外就職を目指す学生は一度外で経験を積み数年後に沖縄に戻るといった者が大半です。

### 就職支援

沖縄県には就職をサポートする専門の職員を現地に配置しています。情報収集から採用試験対策まで幅広くサポートを行っています。また、2023年1月に沖縄県と就職支援協定を締結しており、より質の高いサポートを実現できる環境となっています。



■ **就職率(就職者/就職希望者)** 100%(217/217名)

### ■ 主な就職先

- 日清医療食品、沖縄県教育委員会 など

### ■ オープンキャンパス

- 出張オープンキャンパスin那覇 7/6(土) 13:30~16:00
- 会場は未定 ※大学HPで要確認



### ■ オープンキャンパス(来場型)

- 6/23(日)、7/20(土)、7/21(日)、8/25(日)、9/29(日)
- ※時間等詳細については大学HPで要確認。

### ■ LINE公式アカウント

2023年度入学生において60%が友だち追加しており、その内88%が受験の役に立ったと回答しています。気軽に質問OKですのでご利用ください! 『@mimasaka-nyushi』で検索



A-4p~A-20pの資料請求ハガキでプレゼントをGETしよう!

■ A&Wドリンク券(全員もれなく) ■ A&W500円商品券(抽選で年間100名)

<https://www.55shingaku.jp/>

# 大阪青山大学

〒562-8580 大阪府箕面市新稲2-11-1(入試部)  
☎072-723-4480 ✉adm21@osaka-aoyama.ac.jp



## 沖縄出身の先輩も活躍中! 栄養・食、保育・教育、看護のプロフェッショナルに。

学生同士はもちろん、先生ともしっかり向き合える少人数教育。クラス・担任制のため、一人ひとりに目の行き届ききめ細かなサポートを実現しています。2024年4月に看護学部がスタートし、3学部体制で教育を充実させます。

### 設置学部

- 健康科学部 《健康栄養学科》(管理栄養士養成課程) 食を通して健康をマネジメントする管理栄養士を養成します。専門性を高める4コース「医療栄養」「食育・栄養教育」「フードマネジメント」「健康スポーツ栄養」でプロ

フェッショナルとしての実践スキルを磨きます。

### ■ 子ども教育学部

《子ども教育学科》 子どもの人生を守り、彩り豊かな未来を共に創る保育者・教育者を育成。子ども福祉も学び、保幼小連携に対応できるよう、希望者全員が3資格・免許を取得可能です。

### ■ 看護学部 ※2024年4月開設

《看護学科》 「看護力」×「人間力」。人のこころとからだをトータルにケアできる看護師・保健師を養成します。学部間で連携し、「食や子ども」に

ついても学び、幅広い視点から看護を探究できます。

### 初年度納入金(2024年入学者)

- 健康栄養学科 **116万円**
  - 子ども教育学科 **100万円**
  - 看護学科 **130万円**
- ※その他、施設費、実習費等別途必要。詳しくは学生募集要項を確認。 <沖縄県の高校卒業者は入学金23万円が免除されています>



自然に囲まれ、落ち着いた学修環境

### 奨学金

- 入学試験成績優秀者給付奨学金 一般選抜A日程における各学科の成績優秀者上位10%以内の入学者に1年次前期授業料の半額を給付。
- 堀川学修奨励金 各学科の2年次生以上で、人物に優れ、前年度の学業成績が上位4%以内の学生に年額10万円を給付。各学年の最優秀者には年額20万円を給付します。

### ■ 沖縄県特別奨学金

沖縄県内の高校卒業者を対象に、入学金23万円を免除します。進学時の負担が軽減されます。 ※すべての入試区分での入学者が対象

### ■ 資格

- 健康栄養学科 管理栄養士国家試験受験資格/栄養士免許/栄養教諭1種免許状/食品衛生管理者・監視員(任用資格)/健康運動実践

指導者受験資格/フードスペシャリスト受験資格/フードサイエンティスト/NR・サプリメントアドバイザー受験資格など

### ■ 子ども教育学科

保育士資格/幼稚園教諭1種免許状/小学校教諭1種免許状/社会福祉主事任用資格/准学校心理士/【NEW】特別支援学校教諭1種免許状 など

### ■ 看護学科

看護師国家試験受験資格/保健師国家試験受験資格(選択制)/養護教諭2種免許状 など

### ■ 就職

就職率 100%(2023年3月卒業生実績) 『一人ひとりの名前がわかる支援』で高い就職率をキープ 学生一人ひとりに応じた就活プログラムをキャリアカウンセラーと共に考えます。応募先選定や試験の準備等、マンツーマンで丁寧な対応を行い、学生の希望に沿った未来

作りをサポートしています。

### TOPICS

【子ども教育学部】特別支援学校教諭1種免許状が新たに取得可能に! 様々なニーズのある子どもに応じて、子どもが自立し、社会に参加する力を育てるため、必要な指導や支援を行う特別支援教育。近年、保育所や幼稚園をはじめ、小学校などで特別支援教育の専門性を持つ保育者・教育者の必要性が高まっています。大阪青山大学では、保育士資格、幼稚園教諭・小学校教諭・特別支援学校教諭の一種免許からの複数免許・資格取得が可能です。



A-4p~A-20pの資料請求ハガキでプレゼントをGETしよう!

■ A&Wドリンク券(全員もれなく) ■ A&W500円商品券(抽選で年間100名)

<https://www.55shingaku.jp/>





## 大阪国際大学 大阪国際大学短期大学部



〒570-8555 大阪府守口市藤田町6-21-57  
☎0120-585-160 (入試相談フリーダイヤル) ✉nyushi@oiu.jp (入試相談メールアドレス)

### 「体験型の学び」で大きな成長を現実！ 学生のチャレンジを応援します。

「体験型の学び」をモットーにバラエティに富んだ授業と現場での経験によって、あなたの夢への第一歩をサポートします。大学には、経営、経済、心理、健康、スポーツ、語学、観光に関わる7学科。短大には、幼児保育、栄養、観光、英語、キャリアに関わる3学科2コース。教職員一同、チャレンジしたいあなたをお待ちしています。

#### 設置学部

- 経営経済学部
- ・経営学科
- ・経済学科

- 人間科学部
- ・心理コミュニケーション学科
- ・人間健康科学科
- ・スポーツ行動学科
- 国際教養学部
- ・国際コミュニケーション学科
- ・国際観光学科
- 大阪国際大学短期大学部
- ・幼児保育学科
- ・栄養学科
- ・ライフデザイン学科
- 観光・英語コース
- キャリアデザインコース

#### 初年度納入金

(2024年度実績)  
(大学) **132万円**  
(短大) **129万円**  
ほか教育充実費、諸会費が必要

#### 奨学金

- 日本学生支援機構奨学金
- 本学独自の奨学金
- ・特待生制度 (給付)
- ・学業優秀者奨学金 (給付)
- ・課外活動奨励者奨学金 (給付)
- ・家賃補助制度 (給付・初年度のみ)



#### 体験型の学び

「体験型の学び」をキーワードに学校を飛び出し、キャンパス内外での実践的な学びを通して生きた知識を修得できるよう、体験型のプログラムを多数導入しています。エアライン業界を志望する学生をサポートする「ANAエアラインプログラム」、パナソニックの社員研修をベースにした「パナソニックビジネススリーダー養成プログラム」、カスタマイズできる留学制度「海外チャレンジ研修」、沖縄を舞台にした「沖縄フィールドワーク」、「沖縄リゾート研修」などバラエティ豊かなプログラムを実施しています。



#### 家賃補助制度

沖縄県の学生を対象に入学初年度のみ学生生活をサポートするため月額2万円(年間24万円)を家賃補助として給付します。

#### 沖縄限定企画

例年夏に、那覇市内でオープンキャンパスを開催しています。沖縄出身の先輩学生や教職員になんでも質問できるチャンスです。また、総合型選抜(AO)事前面談、学校推薦型選抜(指定校)、特定地域特別選抜などいくつかの入試では沖縄にて試験を受けることができます。

#### 就職

学生一人ひとりの希望や進路に対する考え方などを把握し、沖縄で

の就職を目指すことはもちろん、大阪や東京も視野に入れて探すなど、状況にあわせてサポートします。また、沖縄県と全国初となる就職支援協定を締結しており、沖縄での就職を目指す学生はさまざまなサポートを受けることができます。

〈沖縄出身者の主な就職実績〉  
ANA沖縄空港(株)、JALスカイエアポート沖縄(株)、(株)リウボウインダストリー、セラトロン沖縄サンマリーナリゾート、沖縄トヨペット(株)、嘉新琉球COLLECTIVE(株)、ザ・テラスホテルズ(株)、(株)星野リゾート、(株)Kスカイ、(株)関空エンタープライズ など

## 相愛大学



〒559-0033 大阪府大阪市住之江区南港中4丁目4-1  
☎06-6612-5905 ✉nyuushi@soai.ac.jp

### 相愛(ここ)にしかない 実践(まなび)がある。

3学部4学科すべてにおいて積極的な実践教育を展開、社会で活躍する演奏家、学校教諭、管理栄養士、公認心理師などを育成しています。

#### 設置学部

- 音楽学部
- ・音楽学科
- 演奏コース
- (声楽/ピアノ/創作演奏/オルガン/管弦打楽器/古楽器)
- 音楽文化創造コース
- (作曲/音楽学/音楽療法/アートプロデュース)
- 特別演奏コース

#### ■人文学部

- ・人文学科
- (日本文学/歴史・サブカルチャー/仏教文化/心理/国際コミュニケーション/ビジネス・社会)
- ※3年次主専攻選択制
- 人間発達学部
- ・子ども教育学科
- 3資格・免許取得過程〈保/幼/小〉
- (初等教育/乳幼児教育/子ども家庭福祉/子ども総合文化)
- ※3年次主専攻選択制
- ・管理栄養学科
- 管理栄養士養成課程
- 〈管理栄養士(受験資格)/栄養士/栄養教諭〉



#### 初年度納入金

音楽学科 約**167.7万~198.7万円**  
人文学科 約**129.7万円**  
子ども教育学科 約**143.2万円**  
管理栄養学科 約**153.2万円**

#### 奨学金

★**沖縄限定 授業料半額制度あり**  
経済的な不安で夢をあきらめたり、学業に支障が出ることがないような様々な学費支援制度を整えています。沖縄限定の授業料半額制度や、その他奨学金制度について、お気軽にお問い合わせください。

#### 就職

将来のキャリアビジョンづくりから具体的な就職活動対策、地元での就職や、都市圏での就職など、一人ひとりに合ったきめ細かいサポートを受けられます。

#### 沖縄県の高校生限定 無料体験ツアー

「春・夏オープンキャンパス 無料体験ツアー」  
5月と7月に開催されるオープンキャンパスに1泊2日でご招待します！夏休みを有効活用！オープンキャンパスに参加して相愛大学での「学び」を体験しよう！

【日程】  
①5/25(土)~5/26(日) ※予定  
②7/20(土)~7/21(日) ※予定  
お申込み・お問い合わせは株式会社ハンズ・コムまで  
TEL:098-866-9288  
※日程は調整中の為、詳細は相愛オフィシャルにてご確認ください。



#### オープンキャンパス

【日程】  
3/23(土)、5/26(日)、6/16(日)、7/21(日)、8/4(日)、8/17(土)、9/1(日)、11/3(日)、12、8(日)  
無料体験ツアー以外にも全日程で近隣ホテルの無料宿泊サービスを実施しています。  
オープンキャンパス・宿泊の予約は↓LINEから↓



A-4p~A-20pの資料請求ハガキで  
プレゼントをGETしよう！

■A&Wドリンク券(全員もれなく) ■A&W500円商品券(抽選で年間100名)

<https://www.55shingaku.jp/>



A-4p~A-20pの資料請求ハガキで  
プレゼントをGETしよう！

■A&Wドリンク券(全員もれなく) ■A&W500円商品券(抽選で年間100名)

<https://www.55shingaku.jp/>





# 兵庫大学 兵庫大学短期大学部



〒675-0195 兵庫県加古川市平岡町新在家2301  
☎079-427-1116 ✉kouhou@hyogo-dai.ac.jp

## ありがとうのプロフェッショナルへ。

本学がめざす教育は、「人間力」と「応用力」を備えた専門職業人の養成です。専門教育や教養教育の充実、より現場を踏まえた実践的な学びを展開し、広い教養と深い専門知識・技能を身につけ、卒業後は身につけた知識・技能を更新し活用できる力を備えた人材を養成しています。

### 設置学部

- 現代ビジネス学部  
(現代ビジネス学科)
- 健康科学部  
(栄養マネジメント学科/健康システム学科)

- 教育学部  
(教育学科)
- 看護学部  
(看護学科)
- 生涯福祉学部  
(社会福祉学科)
- 短期大学部  
(保育科第一部/保育科第三部)
- 初年度納入金  
現代ビジネス学部 **1,247,300円**  
健康科学部 **1,817,300円**  
教育学部 **1,357,300円**  
看護学部 **1,819,370円**  
生涯福祉学部 **1,457,300円**

### 資格

取得できる資格

- 現代ビジネス学科: 高等学校教諭一種免許「公民」/「商業」/上級秘書士/上級秘書士(国際秘書)/上級ビジネス実務士/上級ビジネス実務士(国際ビジネス)/上級情報処理士ITパスポート日商簿記検定3級・2級 栄養マネジメント学科: 管理栄養士★/栄養士免許/栄養教諭一種免許/食品衛生管理者/食品衛生監視員/フードスペシャリスト☆/社会福祉主事任用資格
- 健康システム学科: 養護教諭一種免許/中学・高等学校教諭一種免許「保健体育」/「保健」/健康運動指導士☆/健康運動実践指導者☆/初級障がい者スポーツ指導員/ジュニアスポーツ指導員☆/社会福祉主事任用資格
- 看護学科: 看護師★/保健師★/養護教諭一種免許

- 社会福祉学科: 社会福祉士★/精神保健福祉士★/高等学校教諭一種免許「福祉」/社会福祉主事任用資格/福祉レクリエーションワーカー/児童指導員任用資格
- 教育学部: 幼稚園教諭一種免許/小学校教諭一種免許/中学高等学校教諭一種免許「英語」/特別支援学校教諭一種免許(知・肢・病)/保育士資格/兵庫大学先進保育士(本学独自資格)
- 短期大学部 保育科第一部・保育科第三部: 保育士資格/幼稚園教諭二種免許/社会福祉主事任用資格 (★は国家試験受験資格、☆は受験資格)

### 就職

大学100%、短期大学部100%、いずれも高い就職率。学生生活を通じて身につけた幅広い知識や実践力を活かし、さまざまな業界で活躍しています。

- 保育科第一部 **1,325,750円**
- 保育科第三部 **969,100円**
- 奨学金  
河野教育振興基金奨学金(給付10万円)  
兵庫大学兵鸞奨学金A・B(給付)  
兵庫大学短期大学部むつみ奨学金(給付)
- 【入学金が減免になる入試制度】  
専願制の入試(年内) 合格者全員が対象。
- マッチング入試
- スポーツ・吹奏楽入試
- 探究学習活用入試
- スカウティング入試
- 指定校推薦入試

### 春のオープンキャンパス

キャンパス見学ツアー、学食体験・学科紹介・体験授業、個別相談、先生・学生との交流コーナー、入試概要説明と、兵庫大学のリアルを体験! ※事前予約制※  
3/24(日)  
4月以降毎月開催!



A-4p~A-20pの資料請求ハガキで  
プレゼントをGETしよう!

■A&Wドリンク券(全員もれなく) ■A&W500円商品券(抽選で年間100名)

<https://www.55shingaku.jp/>



# 朝日大学



〒501-0296 岐阜県瑞穂市穂積1851  
☎058-329-1088(入試広報課)

## 奨学金制度や就職支援が充実 法律・経営・医療・健康スポーツを学んで社会で活躍

社会での即戦力を重視した「実学」を柱にした4学部からなる朝日大学。建学の精神に掲げる社会性、創造性、人間的知性に富む人材を育成するため、学生一人ひとりに対して丁寧な教育を行います。

### 設置学部

- 法学部: 法学科  
カリキュラムの中で公務員試験対策を実施し、さらに警察官・消防士などを目指す学生向けに「警察学」を開講。多角的に物事を捉える力、社会貢献感覚を養います。
- 経営学部: 経営学科

高度な会計教育や商品開発、海外研修から日々変化する社会に対応しながら発展する経営の実態を知り、企業・社会・世界と関わりながら学びます。

- 保健医療学部: 看護学科  
病院が併設された環境で、高度な知識と技術を修得。地域の保健・医療・福祉の発展に貢献する看護専門職を目指します。
- 保健医療学部: 健康スポーツ科学科  
保健体育の教員、年齢に応じて対応できるスポーツ指導者など、スポーツを支え人々の健康づくりを科学的視点で捉えるスペシャリストを養成します。

トを養成します。  
■ 歯学部: 歯学科  
人間的知性に富み、信頼される歯科医師を育成。海外の大学と双方方向に交流し、毎年約36名の学生が世界の歯科医療の現場を体験しています。医科を備えた併設医療機関で全身管理を含めた歯科医療が学べます。

- 初年度納入金  
(法学部) **125.05万円**  
(経営学部) **124.65万円**  
(保健医療学部看護学科) **138.9万円**  
(保健医療学部健康スポーツ科学科) **132.85万円**  
(歯学部) **258.85万円**



### 奨学金

☆返還不要の独自奨学金制度  
法学部・経営学部・保健医療学部健康スポーツ科学科を対象に、国立大学より低い学費で学ぶことも可能な奨学金を給付。  
(2023年度入学生実績)  
＜沖縄特別奨学生制度＞  
沖縄に生活の基盤(父母と世帯を共にする等)があり、沖縄県の高校を卒業見込みの者又は卒業した者に、授業料の半額相当を原則4年間給付。

＜学業奨励奨学金＞  
指定校推薦入試・一般推薦入試・信長入試では高校の成績に応じて授業料の半額相当、一般入試・大学入学共通テスト利用入試では高校の成績及び入試の成績に応じて授業料の全額または半額相当の奨学金を給付。

＜スポーツ奨励奨学金＞  
指定競技における実績等に応じて授業料の全額または半額相当の奨学金を給付。

＜診療費補助制度＞  
キャンパス内の医科歯科医療センターを含む本学の3つの併設医療機関で受診した診療・治療費の自己負担金(保険診療は全額、自費診療は半額)を補助。一人暮らしやスポーツをする学生も安心です。

### 就職

自分に合った就職を実現するため、1年次から就職支援がスタート。就

職ガイダンスや企業の採用担当者を招いた面接対策合宿を実施。就職活動が本格化する3年次には学生一人ひとりに専属の就職支援スタッフがつき、内定まで個別にサポートします。

＜沖縄県出身者就職実績＞  
防衛省自衛隊、白石、ザ・ホテルエグゼクティブ、エナジック、沖縄県北部地区医師会病院、JALスカイエアポート沖縄、中部薬品、イビデン、コプロホールディングス ほか

### オープンキャンパス

【春のふんわりオープンキャンパス】  
3/23(土) 10:30~14:00  
新学期が始まる直前の春休みに朝日大学の雰囲気や気軽に体験して見ませんか。  
※6・7・8・9月にも開催予定

A-4p~A-20pの資料請求ハガキで  
プレゼントをGETしよう!

■A&Wドリンク券(全員もれなく) ■A&W500円商品券(抽選で年間100名)

<https://www.55shingaku.jp/>



# 岐阜女子大学

〒501-2592 岐阜県岐阜市太郎丸80  
☎058-229-2211 (代表) ✉koho@gijodai.ac.jp



### DX・栄養・教育・住居・観光・書道など多彩な分野で、あなたの“好き”や“夢”を見つけよう!

岐阜女子大学は昭和43年、幅広い教養と高度な専門能力を身につけ、社会に貢献できる人材の育成をめざして創立されました。社会に出て即戦力となる学生育成のため、体験型授業を豊富に取り入れ実学重視のカリキュラムを編成しています。

#### 設置学部

■ **家政学部**  
【健康栄養学科】管理栄養士を主軸とし、+αとなる多種多様な資格を組合せ、幅広い分野で活躍できる管理栄養士を養成します。

生活科学科  
【生活科学専攻】洋裁・和裁の実技指導と食育などの食の専門知識を身につけた中学・高校の家庭科教員を養成します。さらに、小学校教員免許も併せて取得し、幅広い知識と技術をもった家庭科教員をめざします。

【住居学専攻】在学中のインテリアコーディネーター、宅地建物取引士の資格と卒業年次の1.2級建築士資格をめざします。また新しい建物を自分たちの手で一から作り上げるプロジェクトで教室で学んだ知識や技術を実践しています。

#### 文化創造学部

文化創造学科  
【初等教育学専攻】学校段階に応じた子どもの長期的な発達を理解し、保育士、幼稚園、小学校、中学校、高等学校の複数免許の取得をめざします。  
【文化創造学専攻】「書道専修」実習を中心とする授業で書道の専門技術を修得し、書写指導ができる教員をめざします。中学・高校の国語教員の免許取得も可能です。「観光専修」旅行業務取扱管理者の資格や地域観光資源の情報発信に必要なデジタルアーカイブの知識とDX技

術を身につけ、卒業後は地域に貢献する公務員をめざします。  
【デジタルアーカイブ専攻】動画編集や写真加工、Webページ制作など専用のソフトを使ったデジタルスキルを習得できる講義が充実。メタバースやドローンの操縦や利活用なども授業の中で具体的に学ぶことができます。さらにデジタルに強い司書や学芸員もめざせます。

#### 初年度納入金 134万～136万円

#### 奨学金

■ **岐阜女子大学沖縄基金**  
岐阜女子大学キャンパスで学ぶ沖縄県出身の学生全員に、1年生は20万円、2～4年生は10万円を奨学金として給付します。  
■ **岐阜女子大学特別奨学金制度**  
返還の必要のない、様々な奨学金を用意しています。

#### 就職

就職支援は1年次の必須授業からスタート。授業では一般教養を学修するとともに、話題になっている時事問題、社会問題を学びます。さらに、ドローンの操縦技術や利活用、メタバースとデータサイエンスの基礎知識も習得します。

#### 資格

めざす資格  
■ **家政学部**  
管理栄養士、栄養士、栄養教諭1種

免許状、中・高等学校1種免許状(家庭)、健康運動実践指導者、製薬衛生師(ダブルスクール)、医療事務メディカルワーク(医科)、建築士、インテリアコーディネーター、宅地建物取引士、ドローン操縦資格 ほか  
■ **文化創造学部**  
保育士、幼稚園教諭1種免許状、小学校教諭1種免許状、中学校教諭1種免許状(国語・英語)、高等学校教諭1種免許状(国語・英語・書道・情報)、学校図書館司書教諭、図書館司書、学芸員、デジタル・アーキビスト、旅行業務取扱管理者(総合・国内)、ドローン操縦資格 ほか

#### オープンキャンパス

【事前予約不要】  
3月～9月まで、毎月オープンキャンパスを開催します。  
【お問合せ】  
入試室 TEL.0120-661184

A-4p～A-20pの資料請求ハガキでプレゼントをGETしよう!

■A&Wドリンク券(全員もれなく) ■A&W500円商品券(抽選で年間100名)

<https://www.55shingaku.jp/>



# 金城大学

〒924-8511 石川県白山市空間町1200番地  
☎0120-276-150 ✉nyushi@kinjo.ac.jp



### 2024年4月総合経済学部総合経済学科開設! 高度化・多様化するニーズに対応

看護学部では、看護師教育に特化したカリキュラムを編成しており、他学部との連携により、チーム医療に対応できる力を身に付けます。  
総合経済学部では、100社以上の企業と連携した実践的な教育を通して経済を総合的に学び公務員や企業への就職に強い人財を養成します。人間社会科学部では、社会福祉士、介護福祉士、保育士、教員、公務員等福祉・教育の専門職を育成します。  
医療健康学部では、理学療法士、作業療法士といったリハビリテーションの専門職を育成します。

#### 設置学部

<金城大学>  
■ **看護学部** 看護学科  
■ **総合経済学部** 総合経済学科  
2024年(令和6年)4月開設  
■ **人間社会科学部** 社会福祉学科  
子ども教育保育学科  
■ **医療健康学部** 理学療法学科  
作業療法学科

#### 初年度納入金

<看護学部>  
**163万円**  
<総合経済学部>  
**120万円**

<人間社会科学部>  
**117万円**  
<医療健康学部>  
**168万円**  
※2023年度入学者選抜実績



#### 奨学金

■ **成績優秀者奨学生制度**  
本学では、成績優秀者奨学生制度として、2種別(A奨学生、B奨学生)の制度があります。本学への入学を強く希望する方で、成績優秀者(原則として、一般選抜前期)と認められ、かつ主たる家計支持者の年収・所得金額(前年分)が、本学の定める収入基準額以下の方を対象として年間授業料の一部を減免します。条件を満たすことにより、次年度以降も継続して減免を受けることができます。  
●看護学部 A奨学生 360万円 (年額 90万円×最長4年間)  
B奨学生 220万円 (年額 55万円×最長4年間)  
●総合経済学部 A奨学生 272万円 (年額 68万円×最長4年間)  
B奨学生 120万円 (年額 30万円×最長4年間)  
●人間社会科学部 A奨学生 260万円 (年額 65万円×最長4年間)

B奨学生 120万円 (年額 30万円×最長4年間)  
●医療健康学部 A奨学生 400万円 (年額 100万円×最長4年間)  
B奨学生 260万円 (年額 65万円×最長4年間)  
※2023年度入学者選抜実績

#### 資格

看護師、社会福祉士、介護福祉士、保育士、幼稚園教諭1種、理学療法士、作業療法士、ITパスポート、ファイナンシャルプランナー など

#### 国家試験合格率

(2023年3月卒業生実績)  
■ 第112回 看護師国家試験  
合格率 100.0% / 全国平均95.5%  
■ 第35回 社会福祉士国家試験  
合格率 64.4% / 全国平均65.0%  
■ 第35回 介護福祉士国家試験  
合格率 100.0% / 全国平均75.6%  
■ 第58回 理学療法士国家試験

合格率 100% / 全国平均94.9%  
■ 第58回 作業療法士国家試験  
合格率 95.7% / 全国平均91.3%  
※全国平均は福祉系大学等新卒者のもの

#### 就職

【2023年3月卒業生の実績】  
◎看護学科……………100%  
◎社会福祉学科……………98.3%  
◎子ども福祉学科……………100%  
◎理学療法学科……………100%  
◎作業療法学科……………100%

#### オープンキャンパス

キャンパスガイドリーダー(在學生)がやさしく丁寧にご案内します。  
<金城大学>  
2024年  
3/24(日)、6/16(日)、7/15(月・祝)、8/4(日)、8/11(日)、8/18(日)、9/8(日)、10/19(土)、10/20(日)

A-4p～A-20pの資料請求ハガキでプレゼントをGETしよう!

■A&Wドリンク券(全員もれなく) ■A&W500円商品券(抽選で年間100名)

<https://www.55shingaku.jp/>





# 名古屋大学



〒464-8601 名古屋市千種区不老町  
☎052-789-5765(入試課)

## 名古屋大学は、基幹総合大学として、各分野の先頭を走る人材を輩出

名古屋大学は学術憲章で、「自由闊達な学風の下、人間と社会と自然に関する研究と教育を通じて、人々の幸福に貢献することをその使命とする。とりわけ、人間性と科学の調和的發展を目指し、人文科学、社会科学、自然科学をともに視野に入れた高度な研究と教育を実践する」と、その使命を定めています。さらに「研究と教育の基本目標」として、①創造的な研究活動によって真理を探究し、世界屈指の知的成果を産み出す。②自発性を重視する教育実践によって、論理的思考力と想像力に富んだ勇気ある知識人を育てる。とい

う基本理念を掲げています。この学術憲章に示される基本理念の下で、名古屋大学は日本における基幹総合大学の一つとして、創造的な教育・研究活動を通じ、豊かな文化の構築と科学・技術の発展に寄与しています。

### 設置学部

- 文学部 人文学科
- 教育学部 人間発達科学科
- 法学部 法律・政治学科
- 経済学部

### ■農学部

生物環境科学科 / 資源生物科学科  
応用生命科学科

### 初年度納入金

**81.8万円**

(入学科含む。別途保険料必要)

### 奨学金

#### 【名古屋大学独自の奨学金】

- 下駄の鼻緒奨学金(給付型)
- ホシザキ奨学金(給付型)
- エンカレッジ奨学金(給付型)
- 修学支援事業奨学金(給付型)

### 資格

中学校教諭一種免許状/(国語・社会・外国語(英語)・数学・理科)/高等学校教諭一種免許状/(国語・公民・地理歴史・外国語(英語)・数学・情報・理科・農業)/学芸員(資格)/司書教諭/社会教育主事/公認心理師/測量士/測量士補/医師/看護師/保健師/診療放射線技師/臨床検査技師/理学療法士/作業療法士/第1級

陸上特殊無線技士/第3級海上特殊無線技士/毒物劇物取扱責任者/ダム管理主任技術者/食品衛生管理者/食品衛生監視員/樹木医補/自然再生士補 など

### 就職

キャリアサポートセンターでは、就職活動・進路・インターンシップ等の卒業後のキャリアに関する様々な支援を行っています。面接やエントリー方法、企業選択、就職活動の方策など就職(進路)相談に関して専任相談員や就職支援アドバイザーが個別相談に応じています。また、学生のニーズに応じた就職活動に関する様々なイベント・セミナー・ワークショップなどを開催しています。

### 海外留学プログラム

全学交換留学プログラムは、本学が全学間学術交流協定を結ぶ世界の

### 経済学科/経営学科

- 情報学部 自然情報学科/人間・社会情報科学科/コンピュータ科学科
- 理学部 数理学科/物理学科/化学科/生命科学学科/地球惑星科学科
- 医学部 医学科/保健学科
- 工学部 化学生命工学科/物理工学科/マテリアル工学科/電気電子情報工学科/機械・航空宇宙工学科/エネルギー理工学科/環境土木・建築学科

150校以上に、1学期間~1学年間留学するプログラムです。このプログラムでは、海外留学室の教員による手厚いサポート、多くの留学先大学と授業料不徴収を締結し本学の授業料のみで留学先大学の授業料は免除、給付型奨学金等に応募可などのメリットがあります。

### オープンキャンパス

詳しくはホームページの「受験生応援サイト」でお知らせします。  
<https://www.nagoya-u.ac.jp/admissions/>



A-4p~A-20pの資料請求ハガキでプレゼントをGETしよう!

■A&Wドリンク券(全員もれなく) ■A&W500円商品券(抽選で年間100名)

<https://www.55shingaku.jp/>

# 関東学院大学



〒236-8501 横浜市金沢区六浦東1-50-1  
☎047-786-7019(アドミッションズセンター) ✉nyushi@kanto-gakuin.ac.jp

## 「社会連携教育」で「未来の社会で生きる力」を育む。横浜都心部に新キャンパス。

横浜・神奈川をフィールドにした「社会連携教育」で「未来の社会で生きる力」を育む。「大学での学びは、講義室の中だけではない。身につけた知識を、社会という広いフィールドで他者と協働しながら活用することで、新たな発想や多くの気づきを得ることができま。変化の激しい社会で求められる「自ら課題を発見する力」「情報を整理して解決方法を導く力」そして「多様な人々と協働できる力」を養うため、企業や自治体、地域などと連携した実践的な学びの環境を整えます。大学4年間で、さまざまな人々と協働

する中で身につけた知識や技術を活用する場を教育に組み込み、これからの時代を生き抜く力、そして、次の社会を担う力を育てていきます。

### 設置学部

- 国際文化学部(英語文化学科/比較文化学科)
- 社会学部(現代社会学科)
- 法学部(法学科/地域創生学科)
- 経済学部(経済学科)
- 経営学部(経営学科)
- 理工学部(理工学科:生命科学コース/数理・物理コース/応用化学コース/表面工学コース/先進機械

コース/電気・電子コース/健康科学・テクノロジーコース/情報ネット・メディアコース/土木・都市防災コース)

- 建築・環境学部(建築・環境学科)
- 人間共生学部(コミュニケーション学科/共生デザイン学科)
- 教育学部(こども発達学科)
- 栄養学部(管理栄養学科)
- 看護学部(看護学科)

### 初年度納入金

**133.0万円~183.0万円**

(備考)

2024年度実績

### スカラシップ・奨学金

- スカラシップ制度 一般選抜前期3科目(均等配点)型における成績上位者合計100名と大学入学共通テスト後期5科目スカラシップ型における合格者全員が全額免除となります。
- チャレンジ・スカラシップ制度 総合型選抜および学校推薦型選抜の合格者を対象に、入学時「給付型奨学金(スカラシップ)」にチャレンジできる制度です。この試験で点数が満たない場合でも合格の権利を失うことはありません。入学の権利を確保しながらスカラシップ生にチャレンジできる制度です。
- 特待生制度(給付) 学部3年次および4年次生の成績優秀者に、年間授業料相当額を給付
- 関東学院大学 給付奨学金
- 関東学院大学 冠奨学金(給付)
- 関東学院大学 兄弟姉妹給付奨

### 学金(給付)

- 斉藤小四郎奨学金(給付)
- 学費教育ローン 利息補給奨学金(給付)
- 国際文化学部英語文化学科「特別プログラムGAP」対象者のための留学奨学金制度(給付)

### 資格

教職課程を修めれば取得できる  
教員免許状  
幼稚園教諭/小学校教諭/特別支援学校教諭/中学校教諭[英語/社会/理科/数学/技術]/高等学校教諭[英語/地理歴史/公民/商業/理科/数学/工業]/栄養教諭  
取得できる資格  
図書館司書/学校図書館司書教諭/学芸員/日本語教員/栄養士/食品衛生管理者/食品衛生監視員/保育士  
所定の課程を修めれば

### 受験資格が取得できる資格

社会福祉士/建築士(一級/二級/木造)/管理栄養士/看護師  
取得できる資格  
社会調査士/認定心理士/測量士補  
※上記資格は、本学の学生が取得をめざす代表的な資格であり、上記以外にもめざせる資格は多岐に渡ります。大学案内や大学ホームページで調べてみてください。

### 就職

2023年度現在、沖縄県内高校出身の学生は78名在籍しております。1年時から段階的なキャリア教育を実施し、一人ひとり異なる希望を持つ学生たちをきめ細かいサポート体制で支えています。その結果、沖縄県内に本社・本部を持つ企業への就職を果たす学生も毎年出ております。

A-4p~A-20pの資料請求ハガキでプレゼントをGETしよう!

■A&Wドリンク券(全員もれなく) ■A&W500円商品券(抽選で年間100名)

<https://www.55shingaku.jp/>





# 共栄大学



〒344-0051 埼玉県春日部市内牧4158  
☎048-755-2932 (入試課直通) ✉nyushi@kyoei.ac.jp

## 現場の最前線を体験し、社会で役立つ「実践力」を身につける

実際の現場を体験することも、共栄大学が大切にしている学びのスタイル。さまざまなビジネスの現場や小学校・幼稚園といった教育現場で実際に学び、体験することで将来に役立つ「実践力」を身につけます。



### 設置学部

- 国際経営学部 (200名)  
ビジネスリーダーコース/観光ビジネスコース/スポーツ・健康ビジネスコース/情報メディアコース
- 教育学部 (130名)  
小学校コース/幼稚園コース

### 初年度納入金

(国際経営学部) **140.5万円**  
(教育学部) **144.5万円**

### 特待生制度

- 一般選抜特待制度  
一般選抜の成績に応じて「A特待」

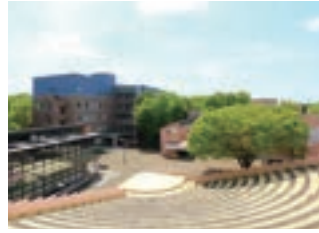

「B特待」の2種類があり、4年間A特待を受け続けると、教育学部に入学した場合は通常の学費から**292万円**、国際経営学部に入学者の場合は通常の学費から**280万円**も大幅に減免され、国立大学の学費よりも安い学費で学ぶことができます。



## 免許・資格

- 教育学部
- 取得できる教員免許状  
小学校教諭一種免許状/幼稚園教諭一種免許状  
○目指せる教員免許状  
特別支援学校教諭一種免許状※/中学校・高等学校教諭一種免許状※ (国語・英語・保健体育・社会 [高等学校は地理歴史または公民])  
※提携大学の通信課程受講、別途学費が必要
- 取得できる資格  
学校図書館司書教諭/社会福祉主事任用資格/児童指導員任用資格/レクリエーション・インストラクター/准学校心理士
- 目指せる資格  
ピアヘルパー/保育士

## 特色

- 豊富な現場体験  
教育学部では1年次前期より小学校現場に行く「学校ふれあい体験」を実施し、学校行事への参加や授業補助を行います。2年次には週に1回小学校現場で実習を行う「学校教育研修」で、1日中現場で教員としての仕事を学びます。また通常4年次で行う教育実習を3年次に実施することにより、4年次は教員採用試験に集中することができます。



- ダブルスクール  
教職アカデミーは教員採用試験の合格を具体的に支援する学内ダブルスクールです。授業と連携し、教員採用試験で問われる問題を段階的に指導、教職課程と両立させて着実に合格力を養うことができます。

## 就職

小学校教員の合格実績  
2022年度  
現役合格率 **73.1%**  
(93名中68名合格)

大規模大学ではできない、きめ細かな指導が特徴。3年次には教育学部、国際経営学部とも就職課スタッフが一人ひとりと面談を行います。希望の進路を聞くだけでなく、内定獲得までしっかりサポートしています。国際経営学部では11年連続就職内定率98%、教育学部は2022年度小学校教員採用試験合格率73.1%を達成。全国平均39.7%を大きく上回ります。

# 佐久大学



〒385-0022 長野県佐久市岩村田2384  
☎0267-68-6680 ✉admission@saku.ac.jp

## 地域に学び、共に生きる。保健・医療・福祉のプロフェッショナルへ

本学のある佐久市は長野県東部に位置する高原で、避暑地・軽井沢にも近く、東京から新幹線で80分とアクセスも抜群。年間を通して晴天率も高く、自然豊かな環境のもと、充実したキャンパスライフを満喫できます。農村医療・地域医療の発祥地と言われ、「健康長寿のまち」としても知られていて、保健医療福祉の連携が進んでいるため、首都圏からの移住者も多くいます。本学では、広い視野と多角的な視点を身につけ、ケア専門職としての知識や技術を養い、人や地域のために貢献できる人材の育成を目指しています。

### 設置学部

- 看護学部 (看護学科)
- 人間福祉学部 (人間福祉学科)  
3年次編入制度あり
- 短期大学部 (福祉学科:介護福祉専攻/子ども福祉専攻)
- 大学院 (看護学研究科:修士論文コース/プライマリケア看護コース)
- 助産学専攻科

### 初年度納入金

(看護学部) **173万円**  
(人間福祉学部) **133万円**  
(短期大学部) **126万円**  
(大学院) **113万円**  
(助産学専攻科) **173万円**

※入学金・実習費を含む

- 奨学金  
特別奨学生制度  
経済支援奨学生制度  
同窓生子女兄弟等学納金減免制度  
信陽会 (同窓会) 奨学生制度  
日本学生支援機構奨学金  
長野県看護職員修学資金制度  
JA長野厚生連奨学貸付金制度  
長野県介護福祉士修学資金等貸付制度  
一般社団法人生命保険協会介護福祉士養成奨学金制度  
長野県保育士修学資金貸付等制度  
佐久市保育士修学資金制度 など  
※詳細は本学HPでご確認ください。

## 資格

- 【看護学部】  
看護師、保健師、第一種衛生管理者、養護教諭二種
- 【人間福祉学部】  
社会福祉士、精神保健福祉士、社会福祉主事任用資格
- 【短期大学部】  
介護福祉士、保育士、社会福祉主事任用資格、認知症ケア准専門士、福祉用専門相談員
- 【大学院】  
認定看護管理者、診療看護師
- 【助産学専攻科】  
助産師、受胎調節実地指導員、新生児蘇生法 (NCPN) 専門コース (Aコース)

## 国際交流

- 【大学院】  
認定看護管理者、診療看護師
- 【助産学専攻科】  
助産師、受胎調節実地指導員、新生児蘇生法 (NCPN) 専門コース (Aコース)
- 【就職】  
【看護学部】  
病院・診療所、訪問看護ステーション、看護サービス提供事業所、福祉施設、教育機関、行政機関 など
- 【人間福祉学部】  
福祉施設、病院、社会福祉協議会、行政機関、一般企業、NPO など
- 【短期大学部】  
福祉施設、病院、保育園・保育所、障害者施設、児童福祉施設、行政機関、一般企業 など
- 【大学院・助産学専攻科】  
病院・診療所、助産所、教育機関、行政機関 など

## 国際交流

これまで海外25か国との交流実績があり、特に東アジア (タイ、中国、台湾) などからの研修生や留学生を積極的に受け入れています。JICAや外務省所轄の公益財団法人などのプロジェクトを通して、高い評価を受けています。保健・医療・福祉の国際交流を通して、相互理解を深める機会を提供しています。

## オープンキャンパス

- 2024/3/24(日)、4/27(土)、6/23(日)、7/27(土)、8/18(日)、10/27(日)  
※詳細は本学HPでご確認ください。



A-4p~A-20pの資料請求ハガキで  
プレゼントをGETしよう!

■A&Wドリンク券 (全員もれなく) ■A&W500円商品券 (抽選で年間100名)

<https://www.55shingaku.jp/>



A-4p~A-20pの資料請求ハガキで  
プレゼントをGETしよう!

■A&Wドリンク券 (全員もれなく) ■A&W500円商品券 (抽選で年間100名)

<https://www.55shingaku.jp/>



## 城西国際大学

〒283-8555 千葉県東金市求名1番地  
☎0475-55-8855(入試課) ✉admis@jiu.ac.jp



### 建学の精神「学問による人間形成」

1992年に開学した本学は、学部間連携や産学連携・地域連携を積極的に推進しており、企業や地域とともにさまざまなプロジェクトをおこなうなど、総合大学ならではの特色を生かした教育を全学的に実施しています。

また、グローバル教育を推進しており、世界各地での研修・留学プログラムを設けています。また、学内にいる提携校からの留学生との日常的な交流もできるなど、国際的な雰囲気を感じることができる大学です。

#### 設置学部

- 国際人文学部  
＜国際文化学科＞  
国際文化コース／韓国語コース
- 観光学部  
＜観光学科＞
- 経営情報学部  
＜総合経営学科＞  
グローバル経営情報コース  
(東京紀尾井町キャンパス)
- 総合経営コース  
(千葉東金キャンパス)
- メディア学部  
＜メディア情報学科＞

- 映像芸術コース  
(東京紀尾井町キャンパス)
- ニューメディアコース  
(千葉東金キャンパス)
- 薬学部  
＜医療薬学科＞(6年制)
- 福祉総合学部  
＜福祉総合学科＞  
子ども福祉コース／社会福祉コース／福祉マネジメントコース  
＜理学療法学科＞
- 看護学部  
＜看護学科＞

#### 初年度納入金

**138.7万円**

(国際人文学部・観光学部・経営情報学部・メディア学部ニューメディアコース・福祉総合学科)

メディア学部映像芸術コース **163.7万円**  
薬学部 **209.3万円**  
看護学部 **192.7万円**  
福祉総合学部理学療法学科 **172.7万円**

#### 奨学金

奨学制度(給付)

【薬学部】沖縄県薬志堂薬局奨学金制度(2023年度より)

水田奨学金制度/水田国際奨学金制度

奨学制度(貸与)

千葉県社会福祉協議会による保育士修学資金貸与制度/日本学生支援機構による奨学金/地方公共団体・民間育英団体による奨学金

看護学部奨学金

看護学部では、千葉県内をはじめとした病院による貸与奨学制度があり

ます(卒業後、指定病院にて貸与年数以上勤務することにより返還免除)。

#### 資格取得教育

学部の授業と資格が連動し、資格取得の支援体制が充実しています。各学部では、関連授業を履修することで、教職をはじめ、各種資格取得に対応可能です。

#### ○めざす資格

公認会計士／税理士／日商簿記／各種公務員試験／情報処理関連資格／TOEIC(R)／国内旅行業務取扱管理者／社会福祉士／精神保健福祉士／介護福祉士／保育士／薬剤師／看護師／助産師／保健師／理学療法士／教員免許状(英語・国語・社会・地理歴史・保健体育・幼稚園・養護)他

#### 就職

早い段階での就職活動準備と的確なサポート。学生の就職意識を確

かなものにしていきます。1年次からキャリア形成の動機づけを行い、進路選択について教員がアドバイスをしています。また、フレッシュマンセミナーや基礎ゼミ・キャリア形成演習を実施し、学部での学びから資格取得、就職までサポートしています。一般企業や福祉・医療機関、公務員など、幅広い業種への就職実績があります。

#### 全国から学生が集まる総合大学です

本学のメインキャンパスは千葉県にあります。東京都にもキャンパスを設けており、首都圏で教育・研究活動を展開する総合大学です。在学生の出身地も、千葉県・東京都だけでなく、沖縄県から北海道まで、全国から集まっています。さらに、海外出身の教員・留学生もいるので、国際的な雰囲気のあるキャンパスで交流を楽しむことができます。

## 千葉経済大学

〒263-0021 千葉県千葉市稲毛区轟町3-59-5  
☎043-253-5524



### 少人数教育で「あたたかく面倒見が良い」

#### 千葉経済大学の3つの強み

- ①あたたかく面倒見が良い大学  
1クラス30名以内の講義が全体の約6割もあり、ゼミはすべて15名程度。学生と教員の「距離」が近く、講義の理解度が深まります。
- ②人間力・社会人基礎力が身につく大学  
「建学の精神を学ぶ『論語と社会』」や一般教養科目などを通じ人間力を、ゼミのディベートやインターンシップ、課外活動などを通じ社会人基礎力を身につけます。
- ③千葉の経済に強く、就職に強い大学

1年次から所属できるキャリア別コース制、キャリアセンター職員による「顔と名前」を知って個別ニーズに合わせて行う就職支援、企業訪問バスツアーなどのオリジナルプログラムを実施しています。

#### 設置学部

- 経済学部  
経済学科／経営学科  
(2年次学科選択制度)
- 1年次は多様な教養科目を学ぶとともに、「経済学」と「経営学」の両専門学問を学修します。そして2年次進級時に経済学科・経営学科の

いずれかを選択することとしています。また、学科選択後も両学科の科目履修ができ、ゼミも所属学科にとられない選択ができるなど、柔軟な学修システムを取り入れています。

〈キャリア別コース制〉  
両学科共通の7コースがあります。  
公務員／会計／ビジネス経営／金融／教職／学芸員／IT

#### 初年度納入金

**123.6万円**

※諸経費含む

#### 奨学金

■ 奨学金制度

千葉経済学園奨学金(貸与)

日本学生支援機構奨学金

(貸与・給付)

■ 特待生制度

入学時の成績が優秀と認められた学生(特待生Ⅰ及びⅡ)に対して、授業料が2年間または1年間(全額または半額)免除となります。

〈特待生Ⅰ〉  
・1年次の授業料(71万円)を全額免除します。

・学校推薦型選抜入試(指定校、公募制)：出身高等学校第3学年第1学期または前期(卒業した者は修了時)までの全体評定平均値が4.3(学習成績概評A)以上、欠席10日以内、多面的・総合的評価が優秀な者。

・総合型選抜入試(一般型9月)：多面的・総合的評価が優秀な者。  
・一般選抜入試(B日程2科目型、C日程一般型)：総合得点の上位者。

・一般選抜入試(C日程複合型)：筆記試験の得点上位者で多面的・総合的評価が優秀な者。  
〈特待生Ⅱ〉  
・1年次の授業料を全額または半額免除、もしくは1・2年次の授業料を全額免除します。  
・一般選抜入試(A日程3科目型)：総合得点の上位者。

#### 資格

千葉経済大学では資格取得のために、1年次から履修可能で体系化されたカリキュラムを設置し、資格取得を強力にバックアップします。

#### ■ 取得可能な資格

高等学校教諭(公民)／中学校教諭(社会)／小学校教諭・幼稚園教諭／学芸員資格/司書資格

#### ■ 資格取得サポート

資格取得奨励金制度  
千葉経済大学では、在学中に本学

が定める資格等を取得した学生を表彰し、奨励金(取得した資格等に応じ最高5万円)とその資格等受験に要した受験料を支給しています。

#### 就職

キャリアセンターが全面的にバックアップ!  
《令和4年度経済学部卒業生》  
(2023.3.31現在)  
就職率(就職者数/就職希望者数)  
経済学部 95.7%  
経済学科 95.6%  
経営学科 95.7%

A-4p～A-20pの資料請求ハガキで  
プレゼントをGETしよう!

■A&Wドリンク券(全員もれなく) ■A&W500円商品券(抽選で年間100名)

<https://www.55shingaku.jp/>



A-4p～A-20pの資料請求ハガキで  
プレゼントをGETしよう!

■A&Wドリンク券(全員もれなく) ■A&W500円商品券(抽選で年間100名)

<https://www.55shingaku.jp/>



# 北海道医療大学



〒061-0293 北海道石狩郡当別町金沢1757  
☎0120-068-222 ✉nyushi@hoku-iryo-u.ac.jp



## チームで学ぶ。医療を変える。

本学は保健・医療・福祉の専門職をめざす約3,500名がともに学ぶ、北海道内最大級の医療系総合大学です。6学部9学科でチーム医療・多職種連携を学ぶ科目を多数開講。学部学科の枠を越えてこれからの医療をリードする専門職を育成します。

- リハビリテーション科学部(理学療法学科/作業療法学科/言語聴覚療法学科)
- 医療技術学部(臨床検査学科)

### 初年度納入金

- 薬学部 **190万円**
- 歯学部 **410万円**
- 看護福祉学部看護学科 **150万円**
- 看護福祉学部福祉マネジメント学科 **99万円**
- 歯学部(薬学科)
- 歯学部(歯学科)
- 看護福祉学部(看護学科/福祉マネジメント学科)
- 心理学部(臨床心理学)
- 心理学部 **120万円**
- リハビリテーション科学部 **137.5万円**
- 医療技術学部 **145万円**
- ※各学科とも、この他に委託徴収金

### 設置学部

- 薬学部(薬学科)
- 歯学部(歯学科)
- 看護福祉学部(看護学科/福祉マネジメント学科)
- 心理学部(臨床心理学)

### 利用選抜(後期)

Ⅲ期：一般選抜(後期B)・共通テスト利用選抜(後期B)において選考。

- 「看護学科・福祉マネジメント学科・臨床心理学科・理学療法学科・作業療法学科・言語聴覚療法学科・臨床検査学科特待奨学生」制度(授業料減免)

Ⅰ期：一般選抜[前期(1/29・30のみ)]・共通テスト利用選抜(前期A・前期B) ※1/31は特待奨学生の選考対象外です

Ⅱ期：一般選抜(後期)・共通テスト利用選抜(後期)

### 資格

国家試験に向けて学科別に少人数教育で徹底的にフォロー。(2023年新卒)

- 薬学科 (薬剤師)89.2% (全国平均84.9%)

- 歯学科 (歯科医師)70.9% (全国平均77.3%)

- 看護学科 (看護師)100% (全国平均95.5%)

- 福祉マネジメント学科 (社会福祉士)61.1% (全国平均65.0%)
- 精神保健福祉士)76.9% (全国平均78.8%)
- 介護福祉士)100% (養成施設全国平均84.3%)

- 理学療法学科 (理学療法士)100% (全国平均94.9%)
- 作業療法学科 (作業療法士)94.1% (全国平均91.3%)
- 言語聴覚療法学科 (言語聴覚士)86.5% (全国平均81.6%)

として、別途必要。  
※実習に必要な経費(交通費等は除く)もすべて授業料に含む

### 奨学金

- 「薬学部・歯学部特待奨学生」制度(授業料減免)  
S特待:授業料を国立大学と同水準します。  
A特待:授業料の半額相当額を免除。  
Ⅰ期:一般選抜[前期(1/29・30のみ)]・共通テスト利用選抜(前期A・前期B) ※1/31は特待奨学生の選考対象外です  
Ⅱ期:一般選抜(後期)・共通テスト

- 臨床検査学科 (臨床検査技師)96.4% (全国平均89.5%)

### トピックス

沖縄地区の進学相談会参加!  
本学の教員が沖縄地区の進学相談会に参加する他、薬剤師・歯科医師のインターンシップを計画中。詳しくは決まり次第お知らせします。

### その他

北海道医療大学 受験生応援サイト (<https://manavi.hoku-iryo-u.ac.jp/>)  
大学紹介をはじめ、オープンキャンパスなどのイベントスケジュール、専門職に関連した動画などを随時更新中! また、大学公式LINEを友だち登録すると、最新情報がメッセージで届きます。LINEやZoomで個別相談も実施中!

A-4p~A-20pの資料請求ハガキでプレゼントをGETしよう!

■A&Wドリンク券(全員もれなく) ■A&W500円商品券(抽選で年間100名)

<https://www.55shingaku.jp/>



資料請求ができる

# 大学・短大一覧

エリア	資料請求番号	学校名	文化語学人間	法政ビジネス	現代社会	国際	サイエンス	ハイテク	食料バイオ	生命医療	生活	教育	芸術	スポーツ
沖縄	0001	沖縄キリスト教学院大学	●	●										
	0001	沖縄キリスト教短期大学	●									●		
	0002	沖縄県立看護大学								●				
	0003	沖縄県立芸術大学											●	
	0004	沖縄国際大学	●	●	●									
	0010	沖縄職業能力開発大学校		●				●						
	0008	沖縄大学	●	●	●	●					●	●		●
	0006	名桜大学	●	●	●	●								●
0007	琉球大学	●	●	●	●	●	●	●	●	●	●			
九州	1009	九州国際大学	●	●		●								●
	1041	長崎外国語大学	●			●								
	1013	長崎国際大学		●	●					●	●			
	1005	中村学園大学		●						●	●	●		
	1005	中村学園大学短期大学部			●					●	●	●		
	1014	西九州大学	●		●					●	●	●		●
	1014	西九州大学短期大学部			●					●	●	●		
	1035	西日本工業大学						●						●
	1042	日本文理大学		●						●	●	●		
	1065	福岡看護大学								●				
中四国	1032	福岡大学	●	●	●		●	●		●		●		●
	2037	岡山商科大学		●										
	2038	川崎医療短期大学			●					●				
	2014	川崎医療福祉大学	●		●					●	●	●	●	●
	2010	環太平洋大学	●	●	●	●				●	●	●	●	●
	2009	徳島文理大学	●	●	●		●	●		●	●	●	●	
	2009	徳島文理大学短期大学部	●	●	●					●	●	●	●	
	2042	ノートルダム清心女子大学	●		●						●	●		
	2039	広島工業大学			●			●	●	●				
	2036	広島女学院大学	●			●		●	●		●	●		
関西	2027	福山大学	●	●	●		●	●	●	●	●		●	●
	2028	福山平成大学		●	●					●		●		●
	2035	松山大学	●		●					●				
	2005	美作大学			●						●	●		
	4048	大阪青山大学								●	●	●		



エリア	資料 請求 番号	学校名	文化 語学 人間	法 政 ビ ジ ネ ス	現 代 社 会	国 際	サイ エ ン ス	ハイ テ ク	食 料 バイ オ	生 命 医 療	生 活	教 育	芸 術	ス ポ ー ツ
関西	4027	大阪大谷大学	●	●	●				●		●			●
	4002	大阪学院大学	●	●		●	●	●						
	4002	大阪学院大学短期大学部		●										
	4022	大阪経済法科大学	●	●		●								
	4061	大阪芸術大学										●	●	
	4020	大阪国際大学	●	●		●								●
	4020	大阪国際大学短期大学部		●							●	●		
	4069	大阪産業大学	●	●		●	●	●	●				●	●
	4035	関西医科大学								●				
	4041	関西外国語大学	●		●	●						●		
	4041	関西外国語大学短期大学部	●			●								
	4085	甲南女子大学	●		●	●				●				●
	4081	千里金蘭大学								●	●	●		
	4046	相愛大学	●			●					●	●	●	●
	4084	兵庫大学		●	●					●	●	●		●
	4084	兵庫大学短期大学部										●		
	4072	武庫川女子大学	●	●	●					●	●	●	●	●
	4072	武庫川女子大学短期大学部	●								●	●		
	4059	龍谷大学	●	●	●	●	●	●	●			●		
中部	5001	朝日大学		●						●				●
	5013	岐阜女子大学	●	●	●						●	●		
	5032	岐阜聖徳学園大学	●	●						●		●		
	5032	岐阜聖徳学園大学短期大学部										●		
	5025	金城大学		●	●					●		●		
	5025	金城大学短期大学部		●								●	●	
	5026	鈴鹿医療科学大学								●				
	5028	福井工業大学		●				●	●				●	●
関東	6011	関東学院大学	●	●	●	●	●	●	●	●	●	●	●	
	6048	共栄大学		●								●		
	6013	国際武道大学												●
	6026	佐久大学			●					●				
	6070	産業能率大学		●										
	6092	芝浦工業大学					●	●						
	6094	秀明大学	●	●						●		●		
	6003	城西大学	●	●	●	●	●	●	●					●
	6064	城西国際大学	●	●	●	●				●			●	●
	6038	城西短期大学	●	●		●				●			●	●
	6018	駿河台大学	●	●	●									●
	6021	専修大学	●	●	●	●								
	6006	拓殖大学	●	●		●		●						
	6014	千葉経済大学		●										
	6014	千葉経済大学短期大学部		●									●	
	6086	千葉商科大学	●	●	●	●								
6023	中央大学	●	●	●	●	●	●				●			
6069	東京情報大学		●				●		●					
6028	法政大学	●	●	●	●	●	●	●			●		●	
6099	明海大学	●	●						●	●				
6020	横浜創英大学								●		●			
北海道	8001	拓殖大学北海道短期大学		●					●			●		
	8004	北海道医療大学	●		●					●				
海外	9011	呉鳳科技大学	●	●			●				●	●		

エリア	資料 請求 番号	学校名	文化 語学 人間	法 政 ビ ジ ネ ス	現 代 社 会	国 際	サイ エ ン ス	ハイ テ ク	食 料 バイ オ	生 命 医 療	生 活	教 育	芸 術	ス ポ ー ツ
海外	9008	台南応用科技大学		●								●	●	●
	9006	東海大学		●	●			●	●					●
	9002	東呉大学	●	●	●			●						
	9012	輔英科技大学	●	●			●		●	●		●		



沖縄の高校生のための進学情報が満載！

# シンガク図鑑

ポータルサイト

がんばれ高校生！



★★★

シンガク図鑑ポータルサイト **3つの特徴！**

**Point 1**  
全国の大学・短大・専門学校を  
約1,300校の情報を掲載！！

**Point 2**  
大学や専門学校のホームページに直リンク！  
だから常に最新の情報をゲット！！

**Point 3**  
毎月特集企画を実施！  
適切な時期に必要な情報を発信！！

今すぐ  
アクセス！

<https://55shingaku.jp/>





沖縄に注目している学校が満載!

# 台湾エリア

ひと目でわかる! 掲載大学・短大所在地マップ!

【海外】



## 台北市

▼掲載大学・短大

▼請求番号 掲載ページ  
9002 東呉大学 ——— B46

## 台中市

▼掲載大学・短大

▼請求番号 掲載ページ  
9006 東海大学 ——— B42

## 台南市

▼掲載大学・短大

▼請求番号 掲載ページ  
9008 台南応用科技大学 — B42

沖縄エリア

九州エリア

中四国エリア

関西エリア

中部エリア

関東エリア

東北エリア

北海道エリア

台湾エリア

大学・短大

沖縄

九州

中四国

関西

中部

関東

東北

北海道

台湾

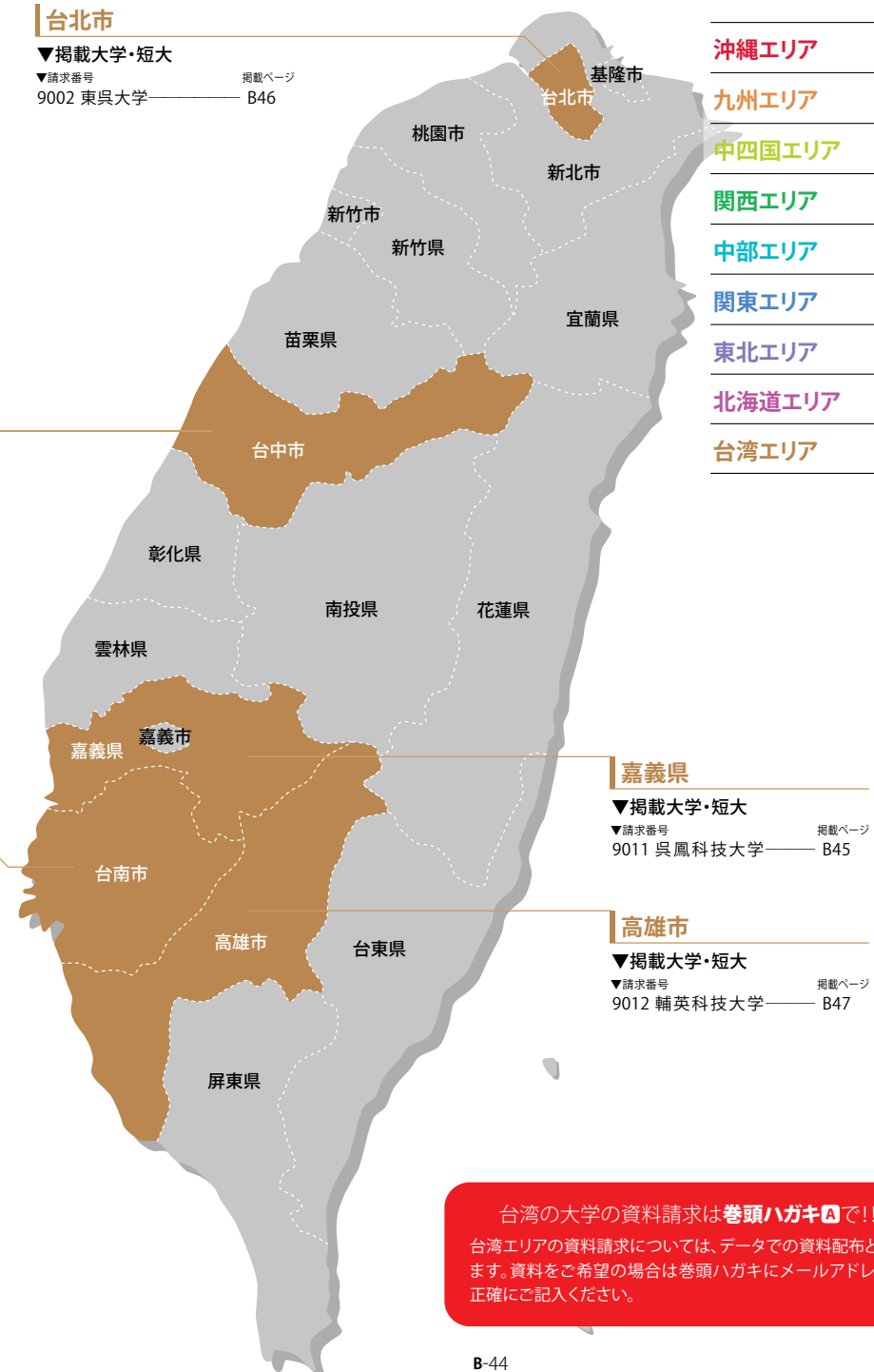

## 嘉義県

▼掲載大学・短大

▼請求番号 掲載ページ  
9011 呉鳳科技大学 ——— B45

## 高雄市

▼掲載大学・短大

▼請求番号 掲載ページ  
9012 輔英科技大学 ——— B47

台湾の大学の資料請求は巻頭ハガキで!!

台湾エリアの資料請求については、データでの資料配布となります。資料をご希望の場合は巻頭ハガキにメールアドレスを正確にご記入ください。

ごほうかぎだいがく  
**呉鳳科技大学**



〒621153 嘉義県民雄郷建国路二段117号  
☎886-5-2267125 # 21931-21934 (国際交流センター) ✉iac@wfu.edu.tw



**卒業したらすぐに就職できる大学!**

本学は台湾嘉義に位置し、阿里山観光スポットに隣接しています。キャンパスは美しく、建物は新しく、技能育成と創造性の養成に重点を置いており、台湾で学ぶには理想的な大学です。現在、専任教員150人と専任スタッフ100人がおり、学生総数は約5,000人です。本学は2012年からインドの学生を受け入れており、当時の大学のインド学生数で「全国一」輝かしい歴史を築きました。現在、本学の留学生は約700人で、主にベトナムをはじめ、インドネシア、マレーシアなどから来ております。世界のトレンドに適応し、国際交流を

促進するため本学は中国語センターを設立しています。このセンターには専門的な教員陣、多様でカスタマイズされたコース、充実した教育設備を有しており、中国語能力検定の教育とサポートを推進し、中国語の冬・夏のキャンプ研修活動、学術研究と講座などを開催しています。

**設置学部**

■セキュリティエンジニアリング学院  
人工知恵テクトロン学科/消防学科/機械及び知恵製造エンジニアリング学科/電機エンジニアリング学科/電機エンジニアリング光

電及び材料修士コース/車両エンジニアリング学科

■デジタル管理学院  
デジタルテク及びメディアデザイン学科/観光レジャー管理学科/ホスタビリティ管理学科/ホスタビリティセキュリティー修士コース

■医学健康学院  
幼児保育学科(幼児保育系)/レジャー及びスポーツ管理学科

**奨学金**

**① 国際学院の奨学金**

(1) 申請資格: TOEFL Paper 550以上、または同レベルの他の国際英語テストのスコア、または中国語能力試験 B1レベル。

(2) 奨励の内容及び方法

1. 第1学年の学費及び雑費、寮費は全額免除です。
2. 第2学期からは、前学期の品格成績80点以上且つ成績平均点80点以上の者のみが奨学金を受けることができます。

**② 呉鳳楽群奨学金**

(1) 申請資格: 1学期学習終了後、前学期の履修単位数が学校の学則に準拠し、品格成績が80点以上、学期成績平均点が70点以上であること。

(2) 奨励の内容及び方法

1. 奨学金の内容: 第二学期に学費を50%免除、第三学期に学費を40%免除、第四学期に学費を30%免除。
2. 方法: 本奨学金は申請審査制とな

ります。第2学期、第3学期、第4学期には、各学期に、学校は資金に応じて学生が申請できるいくつかの奨学金や奨学金が提供されます。

**申請入学期間**

**【2024年度秋入学】**

【一回目申請】

2024年2月15日～6月15日

【二回目申請】

2024年6月15日～7月15日



**学費**

**年間 約48万円～54万円**

1+4プログラムは一年目学費免除になります。(入学金なし)  
大学部に申請する場合は一定の中国語レベルが必要になります。(TOCFLレベルA2)、もし中国語レベルや中国語に関する検定などの成績が一定に満たない場合は入学申請の一年前に本校の中国語センターを申請する事は可能です。

**台湾の大学の資料請求は巻頭ハガキで!!**

台湾エリアの資料請求については、データでの資料配布となります。資料をご希望の場合は巻頭ハガキにメールアドレスを正確にご記入ください。

🔍 シンガク図鑑



とうごだいがく  
**東呉大学**

大学サイト



動画



〒111002 台北市士林區臨溪路70號(外雙溪校區) ☎+886-2-2881-9471  
〒100006 台北市中正區貴陽街一段56號(城中校區) ☎+886-2-2311-1531  
✉icae@scu.edu.tw



**台湾留学によってアジアを概観し、台北に位置する東呉大学で自分を最大限に高める**

歴史ある名門私立大学で、台北の故宮博物院および西門町の近くにキャンパスがあります。台湾唯一のビッグデータマネジメント学部を有し、産学連携によって学生の実践スキルを育てています。

**設置学部**

■人文社会学部  
中国文化学科/歴史学科/哲学学科/政治学科/社会学科/社会福祉学科/音楽学科

**■外国語学部**

英語学科/日本語学科/ドイツ文化学科/グローバル教養プログラム

**■理学部**

数学学科/物理学科/化学学科/微生物学科/心理学

**■法律学部**

法律学科

**■商学部**

経済学科/会計学科/企業管理学科/国際経営/貿易学科/財務工程/精算数学学科/情報管理学科

**■ビッグデータマネジメント学部**

データサイエンス学科

**学費(2022年12月換算)**

**約43万～53万円/年**

(入学金不要)

**奨学金**

①各学科・課程毎に入学時の成績最優秀者、及び学校優先入学者に奨学金を給付。「東呉大学学部優秀僑生港澳生・外国人留学生入学奨学金」

②每学期クラスの成績上位3名に手続きなしで奨学金を給付。

③成績優秀者、家庭の経済状況によって必要と見なされた学生は奨学金を申請できる。「東呉大学優秀外国人学生奨学金」

**寮**

2～8人房

約9万～32万円/年(一学年総額)



☐お勤め

① 便利なアクセス、高いセキュリティのキャンパス

② 外国語での勉学を支える万全のサポート

③ 勉学に最適な学習環境、リーズナブルな学費

④ ランキングでの高い評価、クリエイティブとイノベーションの併行

⑤ 産学連携への積極的な取り組み、企業からの高評価

⑥ 東呉GPIS (グローバル教養プログラム)、外国人向けの2+2システムの正規留学コース。一・二年次は中国語と教養課程の学習を、三・四年次はもう一つの学問領域の勉強へ。アカデミック・チャイニーズの能力を培う。インターネットによる学習支援を導入し、自立学習の能力を高める情報と知識を整合し、コミュニケーションに長けた学際的に学ぶ能力を育てる。(2022年秋学期から)

**留学生への支援**

**【生活相談】**

- ・担任教師制度
- ・外国人学生のための相談機関設置

・医療・保険・法律などの生活相談

**【特設授業】**

・特設国文(中国語)授業

・英語で行われる各学科の専門科目

**【言語交換】**

・LanguageCornerで各国の学生と言語交換が可能

・外国語学部の学生との言語交換

**【バイトの紹介】**

・労働許可書の申請支援

・学内アルバイトの紹介

・学外アルバイトの紹介

**【学生交流・留学生イベント】**

・文芸・スポーツ・音楽・ダンスなど様々なサークル

・留学生向けの新人生歓迎イベント

・留学生向けの卒業生イベント

・留学生向けの年末年始パーティー

・文化体験活動・修学旅行

・企業説明会・求職情報の提供

**台湾の大学の資料請求は巻頭ハガキで!!**

台湾エリアの資料請求については、データでの資料配布となります。資料をご希望の場合は巻頭ハガキにメールアドレスを正確にご記入ください。

🔍 シンガク図鑑





ほうえいかぎだいがく  
**輔英科技大学**



〒831301 高雄市大寮区進學路151號  
☎+886-67-7811151 #2401 (国際交流センター) ✉oia@msg.fy.edu.tw

**健康科技領航, 新三好卓越大学**

輔英科技大学は1958年に創校され、全国初の私立医療系職業学校としてスタートしました。2002年には科技大学に改制され、私立看護系科技大学としては初めて誕生しました。私たちの教育理念は専門性、ケア、マクロ、風格であり、健康科技専門家の育成を教育目標としています。



**設置学部**



■ **看護学院**

看護学科および修士/助産および  
婦幼健康看護科/健康事業管理科  
および修士/高齢および長期看護  
事業科および修士

■ **医学と健康学院**

医学検査生物技術科および修士/  
物理療法科/保健栄養科および修

士/健康美容科

■ **環境と生命学院**

環境工学および科学系及び修士/  
職業安全衛生系/応用化学および  
材料科学系/生物技おおよび緑色  
産業系

■ **人文と管理学院**

情報科学技術および管理科/レ  
ジャーと娯楽事業管理科/幼児保  
育および産業科/応用外国語科

**学費**

(学科により1学期)  
**約24.4万円~25.7万円**  
(1年は2学期) (2023年12月換算)。



**奨学金**

1年次には特別な奨学金があり、免  
徴学費の特別な割引制度がありま  
す。これは留学生全員に対して無条  
件で与えられる特別な割引制度で  
す。その後の学期は学習成績上位  
10%内の者は免学費、上位20%内  
の者は学費が半額になります。

**学生寮**

留学生は学内の学生寮が利用でき  
ます。  
4人部屋で1学期約62,000円  
6人部屋で1学期約50,000円

(部屋内にシャワーなし)。

そのほか学外にも宿舎があります。  
大学周辺は学生街となっており、生  
活は非常に便利です。

**お勧めする3つの理由**

**卓越な辦學績效**

輔英科技大学は卓越な辦學成績で  
知られています。素晴らしい教育  
チームと厳格な辦學態度により、校  
務と専門評鑑が全て合格しました。  
学校は積極的に教育部のプロジェ  
クトに参加し、多くの助成金を受け、  
卒業生の就業率は9割以上で、平均  
給与は全国の大学平均を上回り、  
学生に安定したキャリアの基盤を  
提供しています。

**独特な健康優位性**

輔英科技大学は唯一の附属病院を  
持つ科技大学として独自の存在感  
を示しています。医療と情報技術の  
分野で優れた成果を上げ、学校は

学生が健康科技分野で専門的な能  
力を養成できるよう注力していま  
す。優秀な学生を海外の発明コンテ  
ストに派遣し、優勝を果たしていま  
す。学校は学生に国際的な競争力を  
提供しています。  
多彩で楽しいキャンパスライフ  
輔英科技大学のキャンパスは美し  
い環境にあり、多様で豊富なキャン  
パスライフを提供しています。100  
以上の学生クラブや毎月のキャン  
パスイベントがあり、現代的な教育  
環境、学生寮、無料Wi-Fi、輔英APP  
などの施設が整っており、学生の  
キャンパスライフの質を向上させ  
ています。



**台湾の大学の資料請求は巻頭ハガキで!!**

台湾エリアの資料請求については、データでの資料配布となります。  
資料をご希望の場合は巻頭ハガキにメールアドレスを正確にご記入ください。

🔍 シンガク図鑑



行こう台湾!  
学ぼう台湾!

Let's study abroad in Taiwan

# 台湾留学

ワールドワイドな感性を磨くことができる魅惑の台湾留学に  
あなたもチャレンジしてみましょう!

中国語と英語を  
同時マスター!

学費・食費・  
生活費が激安!

治安がよく  
親日から  
安心して  
学べる!

交換留学で  
台湾から世界へ!

## 100%合格保証! ハイレベルな大学への 入学をサポート!

ハンズ台湾留学センターが提携する  
国立大学やトップクラスの私立大学  
等、安心して送り出せる大学への入学  
をサポートします。

<提携大学>

国立台湾大学/国立台湾師範大学/国  
立中正大学/国立高雄大学/国立嘉義  
大学/逢甲大学/吳鳳大学/実践大学  
/静宜大学/台南応用科技大学/高雄  
医科大学/淡江大学/東海大学/東興  
大学/中原大学/中国文化大学/長榮  
大学/輔英科技大学...他

お気軽に  
お問い合わせ  
ください

沖縄の高校生のための  
**ハンズ台湾留学センター**

TEL.098-866-9288 (株式会社 ハンズ・コム内)

Mail: [taiwan@hands.ne.jp](mailto:taiwan@hands.ne.jp)



お問い合わせ

オンライン  
個別相談、  
無料体験授業  
やっています!



沖縄に注目している学校が満載!

# 専門学校

ひと目でわかる! 掲載専門学校・養成学校所在地マップ!

【沖縄／九州／中四国エリア】

沖縄エリア

九州エリア

中四国エリア

関西エリア

中部エリア

関東エリア

東北エリア

北海道エリア

- 沖縄
- 九州
- 中四国
- 関西
- 中部
- 関東
- 東北
- 北海道



沖縄/九州  
中四国エリア

## 広島県

- ▼請求番号 掲載ページ
- 2105 穴吹調理製菓専門学校——B80
  - 2101 小井手ファッションビューティ専門学校——B89
  - 2110 広島会計学院ビジネス専門学校 B89
  - 2111 広島外語専門学校——B89
  - 2112 広島コンピュータ専門学校 B89
  - 2113 広島情報ビジネス専門学校 B89
  - 2102 広島酔心調理製菓専門学校 B81
  - 2115 広島美容専門学校——B89

## 福岡県

- ▼請求番号 掲載ページ
- 1143 キャリナリー福岡ホテル・ウェディング&製菓調理専門学校 B77
  - 1130 福岡医健・スポーツ専門学校 B78

## 鹿児島県

- ▼請求番号 掲載ページ
- 1164 奄美看護福祉専門学校——B79

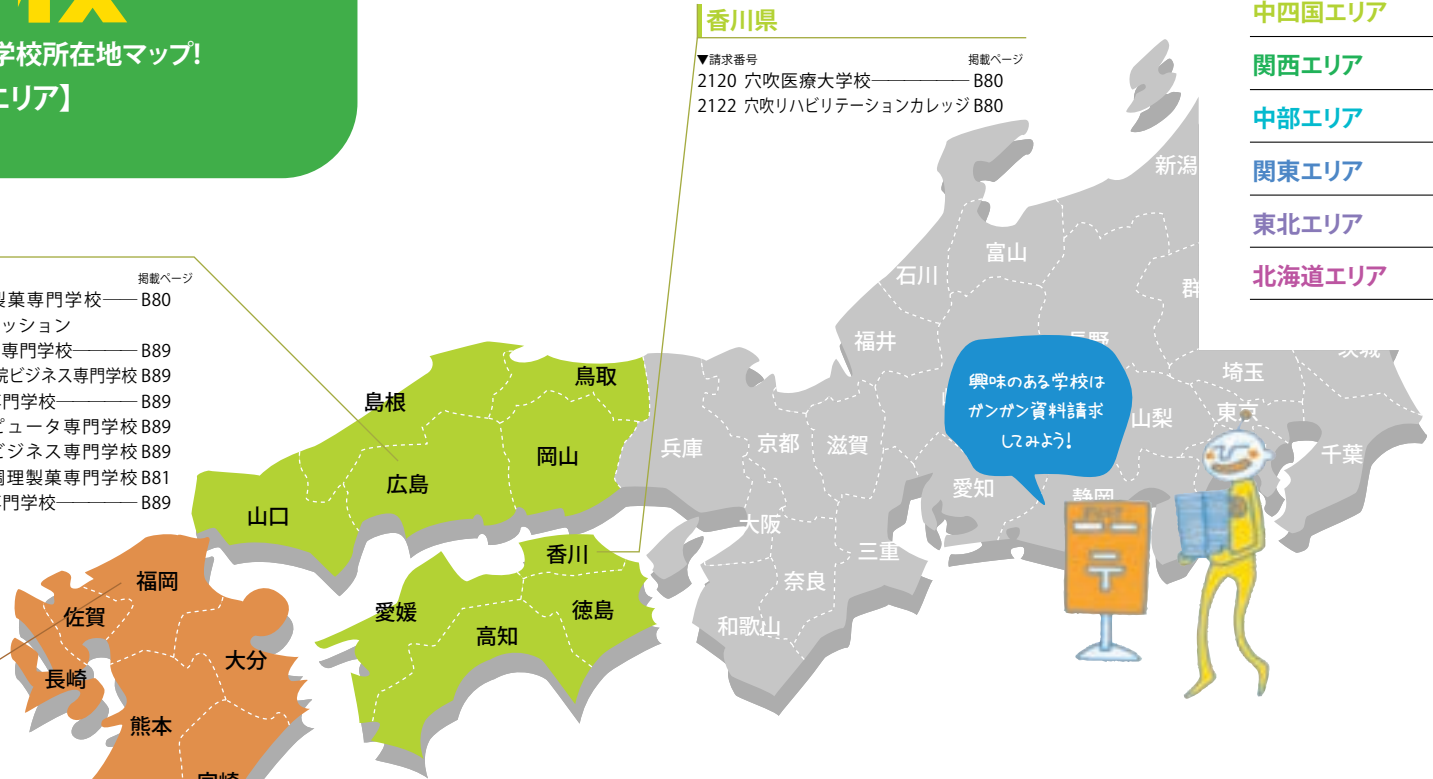

## 香川県

- ▼請求番号 掲載ページ
- 2120 穴吹医療大学校——B80
  - 2122 穴吹リハビリテーションカレッジ B80

興味のある学校は  
ガンガン資料請求  
してみよう!



## 沖縄県

- |                         |       |                      |       |
|-------------------------|-------|----------------------|-------|
| ▼請求番号                   | 掲載ページ | ▼請求番号                | 掲載ページ |
| 0101 ITカレッジ沖縄           | ——B53 | 0105 沖縄ペットワールド専門学校   | B89   |
| 0160 浦添看護学校             | ——B55 | 0164 沖縄みらいAI&IT専門学校  | B58   |
| 0146 沖縄看護専門学校           | ——B56 | 0166 沖縄リゾート&スポーツ専門学校 | B60   |
| 0163 沖縄こども専門学校          | ——B57 | 0157 ぐしかわ看護専門学校      | B66   |
| 0119 沖縄歯科衛生士学校          | ——B61 | 0124 サイ・テク・カレッジ美浜    | B67   |
| 0110 沖縄情報経理専門学校         | ——B62 | 0125 サイ・テク・カレッジ那覇    | B68   |
| 0118 沖縄中央学園             | ——B63 | 0167 尚学院公務員法律大学校     | B70   |
| 0151 沖縄統合医療学院           | ——B65 | 0131 尚学院国際ビジネスアカデミー  | B69   |
| 0152 沖縄ビジネス外語学院         | ——B54 | 0112 中部美容専門学校        | B71   |
| 0165 沖縄ビューティー&ブライダル専門学校 | ——B59 | 0159 那覇看護専門学校        | B72   |
| 0135 沖縄ブライダルモード学園       | B64   | 0114 日経ビジネス          | B73   |
|                         |       | 0137 北部看護学校          | B74   |



沖縄



沖縄に注目している学校が満載!

# 専門学校

ひと目でわかる! 掲載専門学校・養成学校所在地マップ!

【関西／中部／関東／東北エリア】

【専門学校】

沖縄エリア

沖縄

九州エリア

九州

中四国エリア

中四国

関西エリア

関西

中部エリア

中部

関東エリア

関東

東北エリア

東北

北海道エリア

北海道

## 大阪府

- | ▼請求番号                          | 掲載ページ |
|--------------------------------|-------|
| 4160 大阪健康ほいく専門学校               | — B90 |
| 4161 大阪調理製菓専門学校                | — B90 |
| 4162 大阪調理製菓専門学校<br>ecole UMEDA | — B90 |
| 4156 グラムール美容専門学校               | — B82 |

## 新潟県

- | ▼請求番号                      | 掲載ページ |
|----------------------------|-------|
| 6145 アップルスポーツカレッジ          | B90   |
| 6191 国際スノーボード&<br>スケート専門学校 | — B90 |

## 茨城県

- | ▼請求番号                    | 掲載ページ | ▼請求番号                       | 掲載ページ |
|--------------------------|-------|-----------------------------|-------|
| 6150 アジア動物看護<br>理学療法専門学校 | — B90 | 6151 アジア動物ペット<br>スタイリスト専門学校 | — B90 |
| 6149 アジア動物専門学校           | — B90 | 6152 国際自然環境<br>アウトドア専門学校    | — B90 |

## 東京都

- | ▼請求番号                           | 掲載ページ | ▼請求番号             | 掲載ページ |
|---------------------------------|-------|-------------------|-------|
| 6148 国際音楽・ダンス・エンタ<br>テインメント専門学校 | — B90 | 6105 日本工学院専門学校    | — B83 |
|                                 |       | 6106 日本工学院八王子専門学校 | B84   |

ワシがわかりやすく  
学校紹介をしているので  
1校だけでなく  
いろいろな学校を  
見比べるのじゃゾ



関西/中部  
関東/東北エリア

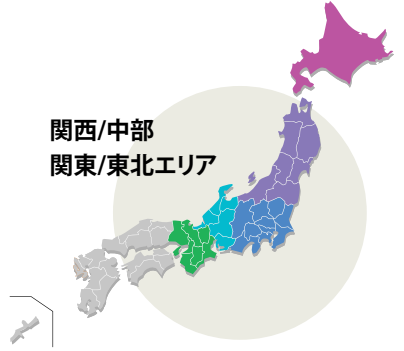



# 専門学校 ITカレッジ沖縄



〒900-0022 沖縄県那覇市樋川1-1-77  
☎0120-100-192 | ✉pr@it-college.ac.jp

## ゲーム・セキュリティ・システム開発を学ぼう!



### 設置学科

- サイバーセキュリティ科 (2年課程)
- ITスペシャリスト科  
情報工学コース (3年課程)
- ゲームクリエイター科 (2年課程)

### 初年度納入金

- 入学金 **10万円**
- 授業料  
サイバーセキュリティ科 **78万円**  
ITスペシャリスト科情報工学コース **78万円**  
ゲームクリエイター科 **80万円**
- ※教材費等は別途
- ※ノートパソコン購入費は別途

### 学費免除制度

- 皆出席者免除 (20万円)
- 成績優秀者免除 (10万円)
- IT資格所有者免除 (最大10万円)
- 親族入学 (5万円)
- 再進学支援 (毎年5万円)
- 沖縄県内離島地区免除 (5万円)
- 沖縄県外在住者免除 (5万円)

### 奨学金

- 日本学生支援機構奨学金
- 高等教育の修学支援制度対象校
- 資格・検定  
CompTIA IT Fundamentals・Comp

TIA Cloud Essentials+・Linux技術者認定試験・SEA/情報セキュリティ技術認定試験・Oracle認定Javaプログラマ・Java™プログラミング能力認定試験・com Master・CGクリエイター検定・Unity検定・ビジネス能力検定ジョブパス など

### 卒業後の進路

学生一人ひとりに合わせた「オーダーメイド就職」で、カウンセリングをもとに希望職種や適性を確認し、一人ひとりに合わせた就職指導計画をたてて、職員一丸となってサポートします!

# 専門学校 沖縄ビジネス外語学院



〒900-0015 沖縄県那覇市久茂地1-2-20 OTV国和プラザ7F  
☎098-863-3060 | ✉pr@gaigo.biz

## 「英語がキャリアになる専門学校」



### 設置学科

- エアラインコース (2年課程)
- ビジネス英語コース (2年課程)
- 通訳翻訳コース (2年課程)

### 初年度納入金

- 入学金 **10万円**
- 授業料  
エアラインコース **75万円**  
ビジネス英語コース **73万円**  
通訳翻訳コース **73万円**
- ※教材費等は別途
- ※研修や留学の費用は参加者のみ

### 学費免除制度

- 皆出席者免除 (20万円)

- 成績優秀者免除 (10万円)
- 英検・ビジネス系資格免除 (最大10万円)
- 親族入学 (5万円)
- 再進学支援 (毎年5万円)
- 沖縄県内離島地区免除 (5万円)
- 沖縄県外在住者免除 (5万円)

### 奨学金

- 日本学生支援機構奨学金
- 高等教育の修学支援制度対象校
- 資格・検定  
TOEIC・英検・IELTS・秘書検定・サービステスト検定・Word文書処理技能認定試験・Excel®表計算処理技能認定試験・ビジネス文書検定・観光英語検定・中国語検定・ハングル能力

検定試験・ほんやく検定・翻訳実務検定・普通救命講習 など

■研修・留学  
研修(韓国・フィリピン・エアライン) 留学は自分で国や期間を選べる! 毎月行う留学カウンセリングでプランを計画していきます。

■卒業後の進路  
■就職: ANA沖縄空港・JALスカイエアポート沖縄・エアークエスト・ヒルトン沖縄瀬底リゾート・ダブルツリーbyヒルトン那覇首里城・四季リゾート など

■大学編入: 沖縄国際大学・名城大学・沖縄キリスト教学院大学・桜美林大学 など

## アイカレの特長

### ゼロから学べる

アイカレは全学科、学生一人一人にノートPCを配布しPCをお持ちでない方も安心。更に、最初はPCの基礎操作の講義もあるので初心者でも安心です。

### 「ワカル」より「デキル」

アイカレはノートPCを使う実習が座学よりも多く、「知識として知っている」よりも「実際に作ることができる」ようになるカリキュラムです。

### オリジナルの講義

IT業界でも最先端のカリキュラムや、ゲーム業界・3DCG業界のプロと連携したオリジナルティの高い講義を行っています。詳しくはオープンキャンパスで!



## Gaigoが選ばれる理由

- レベル別クラス**  
一人ひとりのレベル・強み・弱みを把握したうえでクラスを編成。自分の語学レベルに合わせた学ぶことができます。
- アウトプット**  
学んだ英語は使ってこそ身に付きます。授業以外にも英語を話す・発表する機会を多く設けています。
- 資格・検定**  
英検やTOEICだけじゃない、各コースの専門的な資格も豊富!
- 自分で作る海外留学**  
行きたい国や期間を自分自身でカスタマイズできる!
- 就職サポート**  
カウンセリングをもとに希望職種や適性を確認し、ひとり一人にあった就職指導計画を立て、夢を実現!
- 大学編入制度**  
2年実践的な英語を学んだ後、4年制大学の3年次に編入できます。国内のみならず、国外の大学への編入も可能です!

A-4p~A-20pの資料請求ハガキでプレゼントをGETしよう!

■A&Wドリンク券(全員もれなく) ■A&W500円商品券(抽選で年間100名)

<https://www.55shingaku.jp/>



A-4p~A-20pの資料請求ハガキでプレゼントをGETしよう!

■A&Wドリンク券(全員もれなく) ■A&W500円商品券(抽選で年間100名)

<https://www.55shingaku.jp/>



# 学校法人 湘央学園 浦添看護学校

〒901-2104 沖縄県浦添市当山2-30-1  
☎098-877-7741

## いのちの尊さと看護のこころを育む

本校は湘央学園の建学の精神『生命を尊重する、人間性豊かな専門職業人の育成』に基づき、人間尊重の精神を貫く看護を実践できる人材を育成することを責務とします。そして、看護師として必要な専門的知識・技術・態度を修得し、自己教育力を高めながら、社会に貢献できる人材の育成を目指します。

### 浦添看護学校の特色



1. 充実した実習施設  
臨地実習は多くの保健医療福祉施設で行っております。教員は医療制度の動向をふまえ、学生の実践力を高めるため、一人ひとりの持っている力を引き出し熱心に教育します。

2. 基礎からわかりやすく学べる授業で国家試験100%を目指す  
経験豊富な先生方により知識を深めるため授業のフィードバックや補講を行います。国家試験に出題しやすい内容をきめ細かく教育し国家試験対策に万全を期します。



### 設置学科

- 看護学科/3年/120名

### 初年度納入金

#### 看護学科 105万円

※その他教科書代、ユニフォーム代等が別途必要になります。



### 奨学金

沖縄県看護師等修学資金貸付制度(貸与月額36,000円又は年額700,000円) 日本学生支援機構(貸与月額30,000円～120,000円) 詳しくはお問い合わせ下さい。

### 資格

1. 看護師国家試験の受験資格
2. 保健師、助産師養成所の受験資格
3. 専門士(医療専門課程)称号授与
4. 職業実践専門課程認定校

### その他

#### ■ 充実した施設

県内トップクラスの広いキャンパス。看護の現場で実際に使用されている設備・器具により実践力を高めることができます。

● 基礎看護実習室  
基礎看護分野の知識と技術をしっかりと身につけ、臨地実習に備えます。

● 成人・老年・精神・小児・母性看護実習室  
各専門科目の内容も本格化し、母性・小児・成人・老年・精神の領域別に看護の方法論を学習します。

● 在宅看護実習室  
自宅で療養される患者様の看護を実際に体験して学ぶ教室です。

● 情報科学室  
情報科学の講義ではパソコンを使用します。インターネット検索や資料の作成に活用します。

#### ■ イベント

浦添看護学校のイベント情報。  
● 詳細はホームページをご確認ください。

#### ■ 2024年度入学試験日程(予定)

- 推薦入試/10月上旬
- 一般入試(前期)/11月上旬
- 一般入試(後期)/2月上旬

#### ■ 就職

医療施設の現状を踏まえ卒業後自分の働きたい職場選択を目的として県内外の病院、施設の説明会を開催しています。卒業後は高い実践力をもち県内はもちろんのこと、姉妹校のある首都圏の保健医療福祉施設を含めた職場選択が可能です。



# 学校法人 おもと会 沖縄看護専門学校

〒901-1393 沖縄県与那原町字板良敷1380-1  
☎098-946-1414 ✉info@omoto-kango.ac.jp



## 「真・善・美」を校訓に、専門職業人として 社会に貢献できる有能な看護師を育成する。

日々新しい知識が更新されている今、主体的に学び成長し続けるチャレンジ精神にあふれた、クリエイティブに課題解決する学生を育みます。また、シミュレーション教育を導入し、実践力を身につけます。

### 設置学科

■看護学科/3年:看護に必要な基礎・専門知識、技術だけでなく、「生命の尊さ」、「人間愛」を育み、看護職への誇りと向上心を養う教育を行います。また、病院や在宅訪問などの臨地実習を通して、さらに専門知識、技術、態度を身に付

けます。全科目修得し、卒業すれば看護師国家試験受験資格が取得できます。活躍できるフィールドは、病院や診療所、訪問看護ステーション、介護老人保健施設、企業・事業所など、活躍の場は多岐に渡っています。さらに保健師、助産師を目指す学生は、大学や専門学校へ進学しています。

### 初年度納入金

114.5万円

(教科書代、教材費、実習衣費等を含む。)

### 教育の特徴

#### ■ 国家試験に強い

3年間を通して綿密に計画された国家試験対策の実施により、開校以来、国家試験合格率は全国平均を上回っています。



#### ■ 就職に強い

主体性を育む学習カリキュラムにより、本校卒業生の就職先からの評価は高く、就職内定率は100%を誇ります。充実した実習施設と、定期的開催される就職説明会、担当教員によるきめ細やかな進路指導が確かな実績へとつながっています。

【2022年度 卒業生】  
就職率 100%



#### ■ 主体性を身につける

学生が自らビジョンゴールを設定し、目的達成にむけて主体的に学ぶ「プロジェクト学習」を学習の中心に置きます。学習成果と自分の成長を楽しみながら意欲的に学ぶことができます。

#### ■ 実践力を身につける

シミュレーショントレーニングでは、看護の場面を想定した設定で学ぶことにより、問題解決する実践的な力を育みます。(平成29年2月文部科学省「職業実践専門課程」認定校)

### 奨学金

大浜方栄奨学金・沖縄県看護師等修学資金・日本学生支援機構 修学支援制度対象校

#### ■ 充実した学生支援

生徒を不安にさせないよう入学前学習会や、学年担当制を取り、一人ひとりへのきめ細やかな支援を行います。また、学校生活の悩みは「こころと体のヘルスケアセンター」で専門家によるアドバイスを受けることもできます。卒業後は、カミングスクールデイを開催し、互いの成長を励ましあいます。

#### ■ ONE TEAM

同じ校舎には沖縄リハビリテーション福祉学院の学生も学んでおり、行事や学生活動では互いに交流し、多職種連携の基礎となるコミュニケーションが養われます。



A-4p～A-20pの資料請求ハガキで  
プレゼントをGETしよう!

■A&Wドリンク券(全員もれなく) ■A&W500円商品券(抽選で年間100名)

<https://www.55shingaku.jp/>



A-4p～A-20pの資料請求ハガキで  
プレゼントをGETしよう!

■A&Wドリンク券(全員もれなく) ■A&W500円商品券(抽選で年間100名)

<https://www.55shingaku.jp/>





# 沖縄こども専門学校



〒900-0012 沖縄県那覇市泊1丁目38-1  
☎0120-941-902

## 那覇市泊の保育士・幼稚園教諭の専門学校！

本校は保育士・幼稚園教諭を目指す専門学校で、実際の保育現場で保育士や幼稚園の先生として働いていたプロの先生による指導のもと、少人数制の授業の中で1人ひとりを一から丁寧に指導するのが特徴です。資格取得や就職活動へのサポートも万全で、保育現場で即戦力となる人材を育成します。

4つのコースで自分の好きな専門コースでじっくり学ぶ！強みを持った保育者になれる。  
■保育科  
(保育士・幼稚園教諭コース／保育士コース)  
夢への最短コース！即戦力を身につけて2年間で保育の現場へ。

### 設置学科

■こども総合学科  
(こども心理コース／病児保育コース／こどもスポーツ・ダンスコース／こども音楽コース)



### 奨学金

- 三幸学園特待生制度
- 三幸学園初期費用軽減&学費分割制度
- 三幸学園給付奨学金&学費納入制度
- ひとり暮らし奨学生制度
- 日本学生支援機構奨学金制度
- 国の教育ローン
- 提携教育ローン

### 資格

■幼稚園教諭と保育士の資格をダブル取得可能  
幼稚園教諭と保育士の資格をダブル取得できるので、就職の幅が広がります。また、近年増えている幼稚園と保育園が一緒になった「認定こども園」では、幼稚園教諭と保育士の両方の資格を持っていることがのぞましいとされています。本校であれば、こども園での就職もでき、社会のニーズに合った保育者になることができます。  
■短大卒業の資格が得られる！  
小田原短期大学と教育連携をして

いるため、本校卒業と同時に短大卒の学位も得られます。その他にも現場で役立つ資格が取れるので、即戦力として活躍できます。  
■めざすライセンス！取得可能な資格一覧  
保育士資格(国家資格)／幼稚園教諭二種免許状／社会福祉主事任用資格／こども運動指導者検定1〜2級／子どもの保健検定／パソコン技能検定準1〜3級など

### 就職

■就職実績  
毎年、高い就職率を維持することも専門学校。就職率や求人数、主な就職先をご紹介します。  
★就職決定率→97.2%!  
※2023年3月本校卒業生実績  
★豊富な中から選べる求人数→7,265件!  
※2023年3月  
三幸学園こども校実績  
★就職先一覧  
【保育園】勢理客保育園／前原どろ

初年度納入金  
こども総合学科 **90万円**  
保育科 **90万円**  
※分納も可能です。  
※詳細は本校までご連絡下さい。



ろん保育園／ゆたか保育園／はなご保育園／小禄かいせい保育園／ゆい保育園／松島保育園／ときわ保育園／めぐみの森保育園／むぎの子保育園／すず風保育園／スカイ保育園／わらべ保育園／とよみ保育園／報徳保育園  
【幼稚園・認定こども園】平安幼稚園／栄光幼稚園／あおぞら第2こども園／立松川こども園／銘苅こども園／わかめこども園／みやび認定こども園／米須こども園／ゆたか認定こども園／宇米原こども園／さつきこども園 他多数

### 校舎内に保育園を併設

校舎内に沖縄こども保育園を併設しています。保育現場の現状をリアルタイムで把握し、専門学校のカリキュラムに取り入れているので、実践力を身につけた保育者を育成することができます。

# 沖縄みらい AI&IT専門学校



2024年4月開校  
〒900-0011 沖縄県那覇市上之屋1-3-13 (オープンキャンパス・入試開催場所)  
☎0120-007-647 ✉info-okinawa-ai@sanko.ac.jp

## AI・ITでみらいをおもしろく

沖縄みらいAI&IT専門学校では、AI・ITを通じて人に感謝され、持続可能な社会に貢献できるプログラマー・CGクリエイター・WEBクリエイターを育成します。

### 設置学科

■AIプログラミング&CGクリエイター科  
PCやIT初心者でもプログラミングの基礎からじっくり学べるので安心です。1年次にAI・ITに関する幅広い知識とスキルを取得し、2年次には自分の好きを伸ばせるコースを選択します。

・AIプログラミングコース  
AI技術のスペシャリストを目指す！JavaとAI基礎技術(Python)を習得し、システムエンジニアやプログラマーを目指します。  
・CGクリエイターコース  
AI技術で新たな未来を創造する！JavaとCG・ゲーム制作の基礎(C#)を習得し、CG・ゲームクリエイターを目指します。  
■WEBクリエイター科  
HPの制作やWEBアプリケーション開発を専門的に学べる学科です。1年次にWEBやITに関する知識とスキルを習得し、2年次には実際にHP



制作やWEBアプリケーション開発を行います。

### 初年度納入金

**105万円**

### 奨学金

- 三幸学園特待生制度
- チャレンジ特待生制度
- 三幸学園初期費用軽減&学費分割制度
- 日本学生支援機構奨学金
- 国の教育ローン
- 提携教育ローン

### 資格取得

AWS認定資格など実践的な資格を取得することで、自身のスキル証明になるだけでなく「資格手当制度」等を導入している企業もことから就職後にも役立ちます。



### 資格サポート

ITパスポートや基本情報技術者試験などの国家資格取得も目指していきます。基本情報技術者試験対策講座を実施予定。この講座を受講し修了試験に合格した方は、国家

資格「基本情報技術者試験」の科目A試験が免除されます。※申請中

### 充実した就職サポート制度



一人の生徒に対し、クラス担当と希望する企業や職種を専門的に担当する先生の2人が、就職活動をサポートします。

### ITの最新トレンドが学べる実践重視のカリキュラム

プロのエンジニア研修を手掛ける東京ITスクール様との教育連携により、現場で即戦力として求められ

る実践的な知識やスキルをカリキュラムに組み込んでいます。

### 施設完備

2024年4月開校だからピカピカの新しい校舎でキャンパスライフを送ることができます。AI・ITを学ぶためにつくられたユニークなデザインの校舎で授業を受けることで感性もみがかれます。



A-4p~A-20pの資料請求ハガキでプレゼントをGETしよう！

■A&Wドリンク券(全員もれなく) ■A&W500円商品券(抽選で年間100名)

<https://www.55shingaku.jp/>



A-4p~A-20pの資料請求ハガキでプレゼントをGETしよう！

■A&Wドリンク券(全員もれなく) ■A&W500円商品券(抽選で年間100名)

<https://www.55shingaku.jp/>





# 沖縄ビューティー&ブライダル専門学校



※2024年4月より沖縄ビューティーアート専門学校から校名変更

〒900-0011 沖縄県那覇市上之屋1-3-13  
☎098-851-3166 ✉info-okinawa-beauty@sanko.ac.jp

## 「ありがとう」と言われる美容・ブライダルのプロになる。

〈沖縄ビューティー&ブライダル専門学校〉美容・メイク・エステ・ネイル・ブライダルなど美容を幅広く学ぶことができます! 沖縄ビューティー&ブライダル専門学校は、美容師国家資格合格者数全国No.1 (第45回美容師国家試験三幸学園ビューティー校実績) ★自分にあったコースを選び、プロの先生がいつでもそばにいる環境で憧れの美容を学べる。ヘアメイク科は2年間で美容師国家資格を取得し、実践的なヘアメイクをマスター。映画・テレビCM・舞台・雑誌で活躍するヘアメイクアーティストをめざせます!

### 設置学科

#### ■美容科

ヘアスタイリストコース/ネイル&アイラッシュコース  
2つのコースから選んでヘア・ネイル・アイラッシュの技術と知識を持つオンリーワンの美容師へ。

#### ■ヘアメイク科

2年間で美容師国家資格を取得し、実践的なヘアメイクをマスター。

#### ■トータルビューティー科

メイクアップコース/エステティックコース(女子のみ)/ネイルアートコース

美容を幅広く学んで基礎づくり。知識を得てからコース選択で希望の分野へ。

#### ■ブライダルプロデュース科

ウェディングプランナーコース/ブライダルヘアメイク&ドレスコース(女子のみ)  
新郎新婦様の幅広い要望に応えられるようにブライダルを総合的に学びます。

#### ■美容師免許取得コース

トータルビューティー科/ブライダルプロデュース科で学びながら美容師国家資格の取得を目指せます。

### 資格

- 美容師国家資格
- ABEまつ毛エクステンション Assistant director
- AEA上級認定エステティシャン
- AJESTHE認定上級エステティシャン
- トータルメイクアップ検定 ベーシック・アドヴァンス
- 日本化粧品検定2級
- JNECネイリスト技能検定試験
- JNAジェルネイル技能検定試験
- パーソナルカラー コーディネート検定ベーシック
- きもの講師免許2~3級
- サービス接遇検定1~3級
- ブライダルコーディネイト技能検定
- ドレススタイリスト検定

### 就職

全国的なネットワークで心強い就職をサポート! 担任の先生、就職担当の先生のW

フォローアップで2022年3月本校卒業生就職率100%。地元での就職もあこがれの地での就職も叶えます。たくさん卒業生が日本全国で活躍しているから業界との繋がりも強く、高い実績を評価されています。

### その他

最大のイベント、ビューティーショーは、2年生が中心となってこれまで学んだ技術とセンス、想像力の全てを注ぎ込む大舞台。ヘア、メイク、ネイルはもとより、衣裳、脚本、振り付けなど、全てを学生自身がトータルプロデュースする美の集大成。全員が一丸となって作り上げる舞台は、心ふるわす感動のドラマに満ちています。

### オープンキャンパス

[2024年]2/17(土)・3/2(土)・3/9(土)・3/16(土)・3/23(土)・3/24(日)・3/28(木)・3/30(土)  
上記以外にも学校見学会受付中



A-4p~A-20pの資料請求ハガキでプレゼントをGETしよう!

■A&Wドリンク券(全員もれなく) ■A&W500円商品券(抽選で年間100名)

<https://www.55shingaku.jp/>

# 沖縄リゾート&スポーツ専門学校



〒900-0011 沖縄県那覇市上之屋1-3-13  
☎0120-007-647

## 大好きなスポーツと、ずっと。

本学はスポーツトレーナー、スポーツインストラクター、ダイビングインストラクター、グラウンドスタッフ、観光ガイドスタッフなどの育成を行う専門学校です。実践的な教育をモットーに実際に体を動かして体験したり、指導方法を考えて実践するカリキュラムを中心に学び、現場ですぐに役立つ知識・技術を身につけます。

### 設置学科

#### ■スポーツトレーナー科

(パーソナルトレーナーコース)  
最高のパフォーマンスを引き出す確かなトレーニング技術・指導力を身につけます。

(メディカルトレーナーコース)  
ケガや不調を抱えた人をサポートし、ベストなパフォーマンスを引き出す医療の知識をもつトレーナーを目指します。

#### (栄養トレーナーコース)

運動と食事の深い関わりを学び、アスリートから一般の方まで広くサポートができるトレーナーを目指します。(フィジカルトレーナーコース)

アスリートのフィジカル・コンディショニング面の指導から管理までマスターしたトレーナーを目指します。

#### ■スポーツ&アクティビティ科

(スポーツインストラクターコース)

フィットネスクラブや総合型スポーツクラブのインストラクターを目指します。(スポーツビジネスコース)  
スポーツをフィールドに活躍するショップ販売員、チームスタッフを目指します。

#### ■リゾート観光・ホテルエアライン科

(ホテル&エアラインコース)  
国内・国外のお客様の快適な旅をサポートするプロフェッショナルとしての接客力を身につけます。(ダイビング・アウトドア観光コース)  
ダイビングやアウトドアの楽しさと感動を安全に伝えるための知識や技術を身につけます。

### 初年度納入金

■スポーツトレーナー科  
スポーツ&アクティビティ科  
**98万円**  
**85万円**  
※コースにより教科書代、ウェア代、実習費、検定受験料などが別途必要です。

### 奨学金

- 三幸学園初期費用軽減&学費分割制度
- 三幸学園給付奨学金&学費納入制度
- 日本学生支援機構奨学金制度
- ひとり暮らし奨学生制度
- 国の教育ローン
- 提携教育ローン

### 資格

健康運動実践指導者、JATI認定トレーニング指導者、中学校教諭一種(二種)免許状(保健体育)、高等学

校教諭一種免許状(保健体育)、フィットネスクラブ・マネジメント技能検定3級、PHI Pilates Basic Exercise Instructor、スポーツ栄養実践アドバイザー、IHTA認定リラクゼーションセラピスト検定2級、日本ストレッチング協会認定ストレッチングトレーナーパートナー、国内旅行業務取扱管理者、赤十字救急法救急員、PADI EFRI、PADI OWSI 他

### 就職

●スポーツ業界と強いパイプ!  
全国10都市に姉妹校を持っており、日本全国とのスポーツチーム・スポーツ業界とのつながりが強いのが特徴です。毎年多数の卒業生をスポーツ業界に送り出しています。  
●第一線で活躍するプロ講師陣  
プロチームでトレーナーをしている先生や、大手フィットネスクラブで活躍中の現役インストラクターの先生がいますので、現場の生の声が聞け

たり、直接指導を受けられます。  
●充実した就職サポート制度で、就職決定率96.3%!  
(2023年3月本校卒業生実績)  
クラス担任と、生徒が希望する、業種を専門的に担当する教員がタッグを組み、就職活動をサポートします。面接の指導から履歴書の添削まで細やかにサポートします。  
●全国どこでも就職可能!  
求人情報が全国規模で手に入るの、他の地域に就職希望の学生も、就職担当教員を中心に全面サポートします。

### オープンキャンパス

6/2(日)、8(土)、9(日)、15(土)、22(土)、29(土)  
7/6(土)、7(日)、13(土)、15(月)、20(土)、21(日)、28(日)  
8/3(土)、4(日)、5(月)、10(土)、11(日)、17(土)、18(日)、25(日)  
上記以外にも平日にminiオープンキャンパス受付中



A-4p~A-20pの資料請求ハガキでプレゼントをGETしよう!

■A&Wドリンク券(全員もれなく) ■A&W500円商品券(抽選で年間100名)

<https://www.55shingaku.jp/>

# 一般社団法人 沖縄県歯科医師会立 厚生労働大臣指定 沖縄歯科衛生士学校

〒901-2134 沖縄県浦添市港川111-36-3  
☎098-877-0167 ✉odhs@okisi.org

## 高等教育の新修学支援制度の対象校 「専門実践教育訓練指定講座」認定校

口腔健康管理・歯科医療の専門職  
人々の「口腔の健康」をサポートする  
人材を育成する。

沖縄県内で48年の歴史のある最初  
の歯科衛生士養成学校！  
本校では、医療人としてのみならず  
社会人としても、誰からも信頼され  
る人間性豊かな歯科衛生士の育  
成を目指しています。幼児から高  
齢者までの口腔の健康づくりのた  
めに貢献でき、また自分自身の口  
腔管理ができることも魅力の一つ  
です。

### 設置学科

■ 歯科衛生士科：歯科衛生士国家  
資格を得るために、医療人として  
の基礎知識や歯科医学の概要、基  
本技術を修得し、臨地・臨床実習に  
おいてさらに知識、技術を高めて  
いきます。

### 初年度納入金

**90万円**  
(教科書代等別途)

### 資格

本学卒業時に①歯科衛生士国家  
試験受験資格を授与②医療専門

士の資格を得ることができます。国  
家試験対策は、1年生から行われま  
す。毎月の校内模擬試験に加え、全  
国模擬試験を実施。その結果から、  
弱点や偏りなどを分析し、学生1人  
1人に合った内容で確実にステッ  
プアップできるプログラムで指導  
していきます。また、実際の国家試  
験と同様の実施形式や実施時間な  
どでの訓練で、試験当日の緊張を

### 国家資格合格実績

合格率 **97%**

緩和できるよう精神面でのサポー  
トをしていきます。また、全講師によ  
る国家試験対策講義を行い、これま  
での国家試験問題の傾向を分析し、  
出題対策を実施しますので、受  
験生にとっては非常に有効な国家  
試験対策の講義となります。

### 就職

令和4年度

就職率 **100%**

就職率100%の実績に基づく、独自  
のノウハウとスケジュールでしっか  
りとサポート！本校の就職希望学生  
は100%就職！それは本校の母体  
である沖縄県歯科医師会の会員の  
歯科医院から、学生数を大幅に上  
回る求人数が寄せられるためです。  
学生の就職希望調査後、専門家に

よる就職オリエンテーションが行わ  
れます。その後一斉に求人票の開  
示を行い、その中から自分に合う歯  
科医院を選んでいきます。学生全員  
が就職するまで丁寧サポートして  
いきますので、納得のいく就職活動  
ができます。また、既卒者の方の離  
職後（結婚・出産など）再就職に向  
けてのサポートも常時行っています  
ので、卒業生はいつでも安心して  
学校に相談に来ることが出来ます。

### その他

#### ■ 臨地・臨床実習

一般歯科診療所をはじめ、口腔保  
健医療センター、病院歯科口腔外  
科での臨床実習があります。歯科  
医師・歯科衛生士の指導教員によ  
る丁寧な指導で、確実な知識・技  
術が修得できます。また地域での  
幼児健診の見学実習の他、幼稚  
園や障害者施設、老健施設でのプ

ラッシング指導実習があり、とても  
充実した内容になっています。

#### ■ 充実した基礎実習

学生一人一台ずつの基礎実習シ  
ステム机を配備し徹底した基礎訓  
練を行い、更に3人に一台の歯科  
診療ユニットを完備。学生が相互  
で術者・患者・アシスト役の経験  
を通してそれぞれの立場での技術を  
学び、患者の気持ちを理解します。  
診療所と同じ設備で十分に訓練す  
る事により、臨床実習での教育効果  
を更に高めていきます。

#### ■ オープンキャンパス

第1回6月開催予定  
第2回8月開催予定  
参加希望の方は、事前に申込が必  
要です。詳細はホームページをご  
確認下さい。

#### ■ 総合型選抜入試

エントリー者は、オープンキャンパ  
スへの参加が必須です。詳細につ  
いてはご確認下さい。

# 沖縄情報経理専門学校

那覇校・沖縄校・名護校

【沖縄校】〒904-0014 沖縄県沖縄市仲宗根町8-11 ☎098-938-3719 ✉gakusei@oac.ac.jp  
【那覇校】〒900-0012 沖縄県那覇市泊2-1-8 ☎098-862-3719 ✉gakusei@oac.ac.jp  
【名護校】〒905-0006 沖縄県名護市宇佐茂915-11 ☎0980-52-5612 ✉gakusei@oac.ac.jp

- 大学卒業資格と専門卒業資格をWで取得できる!
- デジタル社会で活躍できる人材を育成
- 宅地建物取引士、(医薬品)登録販売者の合格実績多数



- 公務員 ● 大学3年編入 ● 流通販売
- 税理士・宅建士 ● 日商簿記1・2級
- 財務・経営・経理 ● 情報システム
- マルチメディア ● 高校教諭 ● 銀行
- 医療事務・医療情報 ● 登録販売者
- 診療情報管理士 ● 医療経営士 など

※1…名護校では開講していません。  
※…職業別・専門分野別選択コース  
多数有り

**初年度納入金**  
**83万円**(昨年度実績)

**奨学金**  
OAC特待生奨学制度/OAC給付奨  
学金制度/OAC貸与奨学金制度

**減免制度**  
OAC兄弟姉妹特別割引制度  
その他、学費支援あり。

**北海道情報大学併修コース**  
北情大から大画面生中継「メディア  
授業」(60%)沖縄にいながらにして

北海道情報大学の講義をリアルタ  
イムに、双方向で受講できる画期的  
なシステムです。講義中の授業への  
質問も可能です。その他、スクーリ  
ング授業20%、座学授業20%。

### 複数の資格取得

いかなる分野でも必要不可欠とな  
るIT・PCの実務知識、ビジネス実務  
知識に関する資格は、全てのコース  
で共通科目として学習します。OAC  
ではほとんどの学生が5〜7科目以  
上1級合格を実現。学生たちの熱意  
と学びの姿勢は、各企業から高い評  
価を得ています。

### 就職

社会が求める高資格取得で抜群の  
就職実績。この秘密は、学生たちの職  
業意識がずば抜けて高いからに他な  
りません。緻密な将来ビジョンを持  
った学生たちは、在学中から必要な  
高資格をひとつでも多く取得し、就職  
後もその高い志を維持・発展させて  
いるので、就職先でより重要なポジシ  
ョンを得ています。  
○主な就職先…日本銀行那覇支店、  
沖縄電力、(株)サンエー、(株)琉球銀  
行、(株)沖縄銀行、(株)沖縄海邦銀  
行、コザ信用金庫、沖縄県労働金庫、  
JAおきなわ、(株)リポボウシタスト  
リー、イオン琉球(株)、オリオンピ  
ール(株)、リゅうせきグループ、金秀商  
事(株)、沖縄テレビ放送(株)、沖縄日  
立ネットワークシステムズ(株)、(株)  
屋部土建、中部徳洲会病院、北部地区  
医師会病院、すこやか薬局、各市町村  
役場、税理士事務所 など他多数

### 学生の要望に対応

■ 新3Sシステム  
OACのカリキュラムは本校独自の3S  
システムで構成されています。  
S-1.専門学科・設置学科  
S-2.大学・短大併修コース  
S-3.職業別・専門分野別選択コース  
3つのSを、カリキュラムの柱に据えて  
います。この3Sの複合的なコンビネ  
ーションにより、学生のスキル・知識など  
の定着が飛躍的に促進されます。  
■ 専門学校と大学・短大をW卒業  
OACで学べば、2年制コース卒業後、4  
年制大学3年次に編入できます。単位  
互換を最大限利用すれば、働きながら  
一年間で産能率大学の卒業単位を  
取得することも可能です。その他、琉  
大、沖国大、名桜大、沖大、朝日大など  
に、これまで100名以上の学生が編入  
しています。また4年制コースは高度専  
門士となり大卒程度と認定されます。

### ■ 高資格取得者続出

日商簿記1級+応用情報技術者W合  
格など、OACの学生は、多くの高資格  
を携えて希望する企業に就職し、そ  
こで活躍しています。  
○主な取得資格…宅地建物取引士  
(国家)93名/情報処理技術者試験  
(国家)合格者413名(全体435名+ITバ  
スポート314名・情報セキュリティマ  
ネジメント25名・基本情報技術者79名・  
応用情報技術者14名・情報処理安全  
確保支援士2名・ネットワークスペシ  
ヤリスト1名/医療情報技師19名/旅  
行業務取扱管理者試験(国家)総合  
12名/国内57名/販売士検定試験2  
級53名/税務会計1級61名/パソコ  
ン整備士68名。その他、簿記(日商・全  
経・工業・商業)/証券外務員資格試  
験/ビジネス能力検定試験/医師事  
務作業補助/等 ※合格者数は通  
算。

A-4p~A-20pの資料請求ハガキで  
プレゼントをGETしよう!

■A&Wドリンク券(全員もれなく) ■A&W500円商品券(抽選で年間100名)

<https://www.55shingaku.jp/>



A-4p~A-20pの資料請求ハガキで  
プレゼントをGETしよう!

■A&Wドリンク券(全員もれなく) ■A&W500円商品券(抽選で年間100名)

<https://www.55shingaku.jp/>





# 専門学校 沖縄中央学園



〒904-0102 沖縄県中頭郡北谷町伊平2丁目4番5号  
☎0800-200-0412 ✉navi@ocg.ac.jp

## 保育・医療ビジネスの即戦力を排出します！ 国が指定する授業料減免制度認定校です！

創立70周年を迎える沖縄中央学園では7800名以上の卒業生を排出しており世代を越えて100組以上の親族入學で選ばれるほど信頼の歴史があります！現場の声に耳を傾け、学科をリニューアルし、一人ひとりのやりたい夢をしっかりと叶えていきます！国が指定する授業料減免認定校だから、安心して楽しく学べます。

『ズスマイルプロジェクト』で卒業までに50箇所の園との繋がりができており1000名を超える子ども達と触れ合い、なりたい先生像が分かってから就職するので安心です。また、パパママからも信頼される「子育て心理カウンセラー」も全員が学べるのは沖縄中央学園だけ！

■ **こども学ぶ科** [夜間部]  
(夜間部/男女/3年制) 働きながら子どもたちの先生になりたい！そんな夢を叶える週3日夜に学ぶコース。効率的なカリキュラムで、無理のない学費設定を実現。仕事、生活、学業の両立を支えます。

### 設置学科

■ **こども保育科**  
(昼間部/男女/3年制) 国家資格W取得(保育士・幼稚園教諭)はもちろん、オリジナルカリキュラムの『キッ

ンタル心理カウンセラー／図書館司書 など



### 就職

総合力でバックアップ、あなたの夢の実現を学園が全力サポート  
学生一人ひとりの「夢」、「やりたいこと」、「ありたい自分」の実現を応援しています。実習、個別指導、就職研究授業、就職ガイダンスなどの段階的カリキュラムを通して、それぞれの希望を叶えていきます。創立より積み重ねられた、卒業生7,800名以上のネットワークと就職専任担当のフットワークによって、毎年、高率就職を実現させ、県内各地で頑張っている先輩たちが君の活躍を待っています。

■ **メンタルオフィスビジネス科**  
(昼間部/男女/2年制) 医療事務を中心に、心理学的側面からコミュニケーション力を伸ばし、おもてなしの気持ちあふれるビジネスパーソンを育てます。通常短大卒業以上の取得条件である図書司書を短大併修だからこそ実現できた県内唯一の学科です。

### 初年度納入金 68万円～96万円

※入学金・補助活動費等 近畿大学九州短大併修費含む  
※その他の諸経費別途必要です。

### その他

■ **保護者も安心の学生マンション**  
離島や県外から来た女子学生も安心して一人暮らしができる、全室個室、キッチン・冷蔵庫・クーラー完備のマンションです。オートロック付きなので、セキュリティもバッチリ。  
◎学校まで徒歩5分以内。

■ **オープンキャンパス**  
【2024】  
4/29(月・祝)、5/5(日)、5/18(土)、6/1(土)、6/8(土)、6/16(日)、6/22(土)  
上記以外にも平日毎日個別説明会受付中  
※本島内送迎無料、県外・離島の方に遠方補助あり(要予約)  
オンラインオープンキャンパスも実施中!



# 専門学校 沖縄ブライダルモード学園



〒904-0102 沖縄県中頭郡北谷町伊平2丁目4番5号  
☎0800-200-0412 ✉navi@bmg.ac.jp

## 文部科学省学費免除制度認定校です。 ブライダル企業「ちゅら婚」唯一のサポート校！

ブライダル業界の内定に自信があるのは常に太いパイプがあるからこそ。私たちはブライダルの知識を広くしっかり学べる事、そして求められる「今必要な人材」を輩出できる環境が自慢です。

### 設置学科

■ **ブライダルリゾート科** (2年制)  
沖縄県の基幹産業である観光を通して、リゾート地ならではのおもてなしの心を大切にしたホスピタリティやブライダルの専門的な知識や技術をしっかりと取得し、ブライダル業界での活躍を目指せます。

校内施設に模擬挙式やリアルウェディングを行えるチャペル、バンケットホール、ドレスフロア等、本格的な設備を整え、実践的な学びを実現しています。  
多彩なカリキュラムの学びの集大成として毎年行われる学生プロデュースの模擬挙式においては、カップルからの喜びの声を頂ける実力を発揮しています。  
また、ブライダル関連企業を幅広くカバーできる北谷美浜の校舎は、放課後もすぐに出勤できるバイト先が多数あることも進学の手助けとなっています。



**初年度納入金**  
**75万円**(入学金含む)  
※教科書代、実習費等別途必要

- **奨学金**
  - 特待生選考制度/最大30万円
  - 学園独自奨学金制度/最大10万円
  - ファミリー優遇制度/5万円
  - 高等教育の修学支援新制度(授業料免除制度)
  - 日本学生支援機構(給付・貸与)
  - 国の教育ローン・金融公庫融資
  - 市町村育英会
  - ゆとり納入誓約制度

### 資格

現場が求めるレベルを目標に、ブライダルの基礎知識、心構えを中心に授業を進め資格を取得。インターンシップで実力を開花させます。専門士称号、ブライダルコーディネーター技能検定(国家検定)、ABC協会認定ブライダルプランナー1級、ABC協会認定ドレスコーディネーター、ブライダル心理基礎カウンセラー、文科省後援日本化粧品検定、おもてなしマスター、Word文書処理技能認定、Excel表計算処理技能認定、日本着装技術講師資格(任意) など



### 充実の就職サポート

■ **就職指導**  
入学してからすぐに始まる就職対策授業。一人ひとりの希望と成長具合に合わせた指導ができるのは、担任と企業がしっかりとタッグを組む授業ができてから。常に化する業界の今と未来を第一線で活躍する講師陣がサポートするから、ブライダルの内定に強い専門学校と言えます。  
■ **就職先(2023年現在)**  
沖縄ワタベウェディング株式会社／株式会社千代田ブライダルハウス／株式会社 光貴 ヴォヤージュドゥルミエール北谷リゾート／株式会社グッドラックコーポレーション／ダブルツリーbyヒルトン那覇首里城／ザ・テラスホテルズ株式会社／琉球ホテル&リゾート 名城ビーチ／ヒルトン沖縄北谷リゾート／株式会社かりゆしかりゆしピーチリゾート

トオーシャンスパ／株式会社 桃原農園／株式会社ヴァンドームヤマダ／株式会社ウェディングボックス(ふりそでMODE)

### その他

■ **安心の学生マンションを完備**  
離島や県外から来た女子学生も安心して一人暮らしができる、全室個室、キッチン・エアコン・冷蔵庫完備のワンルームマンションです。オートロック付きなので、セキュリティもバッチリ。  
■ **オープンキャンパス**  
本島内一部送迎あり! 学校見学は随時受付中です。県外・離島の方に一部交通費補助あり  
【2024年】  
1/14★、1/28★、2/17、3/3、3/20  
(★は特別オープンキャンパス)

A-4p～A-20pの資料請求ハガキで  
プレゼントをGETしよう!

■A&Wドリンク券(全員もれなく) ■A&W500円商品券(抽選で年間100名)

<https://www.55shingaku.jp/>



A-4p～A-20pの資料請求ハガキで  
プレゼントをGETしよう!

■A&Wドリンク券(全員もれなく) ■A&W500円商品券(抽選で年間100名)

<https://www.55shingaku.jp/>





# 専門学校 沖縄統合医療学院



〒901-2132 沖縄県浦添市伊祖4丁目1-19  
☎0120-873-104

## 医療系国家資格とスポーツトレーナー資格を取得!! スポーツ・医療・福祉のスペシャリストに!

沖縄統合医療学院では、国家資格に加え、NSCA認定パーソナルトレーナーやJATAC認定アスレチックトレーナーの資格取得を目指すことから「スポーツに関わる仕事がしたい!」「周りの人々を元気にしたい!」等、夢を持っている学生が入学しています。これからの医療の一端を担う医療従事者として「柔道整復師・鍼灸師・理学療法士」になりたいキミを全力でサポートします。また、学科によっては短時間授業なので昼間部・夜間部ともに「働きながら学べる」のが大きな特徴で、自分のライフスタイルに合わせ修学することができます。

### 設置学科

- 柔道整復学科(昼・夜/3年制)  
柔道整復師は骨折や脱臼の整復、捻挫や打撲などの外傷に対し、人体の自然治癒力を手技療法(整復・固定・後療)で最大限に引き出す施術を行います。
- 鍼灸学科(昼・夜/3年制)  
鍼灸師は東洋医学に基づき、身体の経穴(ツボ)に鍼(はり)や灸(きゅう)で刺激を与え、経絡の流れを整え、様々な病気の予防や症状の改善を行います。
- 理学療法学科(全日/3年制)  
理学療法士は身体に障害をもつ

人や傷害の発生が予測される人に対して、基本動作能力の回復や維持または予防を目的に運動療法や物理療法を行います。

### ■ 社会福祉学科(社会人・大学生)

**初年度納入金 160万円**(社会福祉学科は除く)(内訳: 入学金25万円/年間学納金135万円)※教材費等を含む



トレーナーは医療系国家資格取得が重要となる職業といえます。

### ■ その他

- 授業時間  
柔道整復学科・鍼灸学科  
・昼間部 13:30~16:40  
・夜間部 18:30~21:40  
理学療法学科  
・全日制 9:00~16:20  
社会福祉学科  
・平日 18:30~21:40  
・土曜 16:50~21:40

### ■ 学生寮

ワンルームマンションタイプ(家具、家電完備、オートロック付)学院より徒歩10分。



# 中部地区医師会立 ぐしかわ看護専門学校



〒904-2201 沖縄県うるま市字昆布長尾原1832-1  
☎098-972-4600 ✉gushikan@gushikawa-ns.ac.jp

## 「看護師になりたい」 あなたの夢を叶える

本校は、沖縄の伝統的博愛精神(イチャリバチョーデー)・互助精神(ユイマール)を受け継ぎ、地域住民の健康ニーズに応えることができると共に、看護の立場から世界を活躍の舞台とすることができる人材を育成することを目的に平成20年4月に開校致しました。人々を助けることを至上の喜びとする看護師の育成を通して、しあわせの世を築くことが建学の精神です。



### 設置学科

- 看護学科/3年課程  
「生命の尊厳を基盤とする心豊かな人間性を養い全ての人の健康と幸福のために行動する能力を培い、地域医療に貢献できると共に、国際社会の諸活動へも積極的に参加する姿勢を持って看護の発展に寄与する人材を育成する。」という理念の基にこれまで946名の卒業生を輩出し、看護師国家試験の2022年の合格率は96.4%で、全国平均合格率の95.5%を上まっています。



- 日本学生支援機構  
給付型奨学金、貸与型奨学金(無利子・有利子)  
☆奨学金について、入学後に説明・募集を行っています。



### ■ 資格

- 看護学科  
● 看護師国家試験の受験資格  
● 保健師・助産師学校の受験資格  
● 専門士の称号(医療専門課程)

### ■ 就職

開校以来100%の就職率です。就職先は県内の県立病院や民間病



### 初年度納入金

**105万円(1年次)**  
諸経費: 約19万円(1年次)  
(教科書代、実習着、学生保険、抗体検査料、学生・後援会費など)

### 奨学金

- 中部地区医師会奨学金  
学納金の一部を支給または免除(2・3年生対象)
- 修学支援新制度  
入学金、授業料が減免
- 沖縄県看護師等修学資金  
返還免除制度あり

院が主ですが、県外の病院へ就職する学生もいます。また、保健師や助産師を目指し、進学する学生もいます。本校では学生の就職活動の一環として毎年1回、校内において県内医療施設を招き、「就職説明会」を開催しております。

### ■ 充実した施設・環境

学校環境も太平洋を展望できる高台にそびえ、敷地面積6,500坪、駐車場280台を有する広大な敷地、食堂、講堂棟が整備された充実した施設、環境となっております。



### ■ オープンスクール・学校祭

【オープンスクール】  
令和6年6月22日(土) 10:00~15:00予定  
進学相談、模擬授業、看護体験など  
【学校祭】  
令和6年10月19日(土) 10:00~15:00予定  
看護体験、遊戯、バザーなど



### ■ 看護スキルラボ

講義で学んだ知識をさらに深め、病院に近い状況で学習するために、シミュレーター等を用いて看護技術の練習や学習ができるよう整備しています。授業や実習の予習・復習などにも利用できます。

A-4p~A-20pの資料請求ハガキで  
プレゼントをGETしよう!

■A&Wドリンク券(全員もれなく) ■A&W500円商品券(抽選で年間100名)

<https://www.55shingaku.jp/>



A-4p~A-20pの資料請求ハガキで  
プレゼントをGETしよう!

■A&Wドリンク券(全員もれなく) ■A&W500円商品券(抽選で年間100名)

<https://www.55shingaku.jp/>



# 学校法人南星学園 サイ・テク・カレッジ美浜



〒904-0115 沖縄県北谷町美浜1-5-16  
☎098-926-1800 ✉stc@sci-tec.ac.jp

## サイテクでエンジョイ！楽しく学んで 充実のキャンパスライフを送ろう！

バイオ、環境、建築、土木、ITのそれぞれの専門分野で必要とされる知識、資格、技術を専門の先生方が基礎から講義します。しっかり学んだ後は、サンセットビーチ、アメリカンビレッジでリフレッシュしよう!!

### 設置学科

- 環境生態学科/2年  
世界に誇れる沖縄の自然を理解していく中で、これからの知識・技術を習得し、環境保全に貢献できる人材を育成します。
- 生物工学科/2年  
先端技術バイオテクノロジーの専

門知識を習得することで、バイオから環境関連まで様々な分野で活躍するエンジニアを目指します。

- 環境建築学科/2年  
建築士を目指すカリキュラムの中で、お年寄りや、体の不自由な人が快適に生活出来る環境を創り出し、福祉(福祉住環境)について考え、それに応えることが出来る人材を目指し学んでいきます。
- 環境土木学科/2年  
測量士補、土木・造園施工管理技師の資格を中心にCAD、積算等の幅広いカリキュラムで沖縄の都市形成者・技術者の育成を目指します。



- IT総合学科/2年  
時間と場所の制約を越え、いつでも、どこでも、誰でも情報交換できる社会、それがユビキタスネットワーク社会。IT総合学科では、これからのIT革命を先導するフロントランナーを目指します。

### 初年度納入金

105~108万円  
(学科により異なります)

### 就学支援制度

学費割引制度/学費等分割延納納入制度/離島県外支援制度/特待生制度/高等教育の修学支援新制度

### 資格

- 環境生態学科  
公害防止管理者/毒物劇物取扱責任者/オープンウォーターダイバー/潜水士/ピオトープ管理士ほか
- 生物工学科  
中級バイオ技術者認定試験/食生活アドバイザー/特許管理士/毒物劇物取扱責任者ほか
- 環境土木学科  
測量士補/2級土木施工管理技士補/2級造園施工管理技士補ほか
- 環境建築学科  
2級建築士(実務経験免除)/2級建築施工管理技士補/インテリアコーディネーター/建築CAD検

定ほか

- IT総合学科  
基本情報技術者/ITパスポート/Webクリエイター能力認定試験/ネットマーケティング検定ほか

### 就職・進学サポート

琉球大学農学部をはじめ様々な大学へ毎年、大学編入合格者を輩出しています。希望の大学編入先や就職先を個々の面談を通し把握し、学科担任と就職アドバイザーがきめ細やかな指導を行っています。

【令和4年度実績】  
琉球大学農学部:4名  
東海大学農学部:1名  
四日市大学環境情報学部:1名

【大学編入実績】  
琉球大学農学部(40名)  
琉球大学工学部(1名)  
琉球大学国際地域創造学部(1名)  
長崎大学環境科学部(1名)

### その他

- 専門士の学位授与  
文部科学大臣の認定を受けたサイ・テク・カレッジを卒業した学生には、「専門士」の称号が授与されます。「専門士」の称号は、短大卒の学位と就職アドバイザーがきめ細やかな指導を行っています。
- オープンスクール  
毎月、サイテクカレッジを体感できるオープンスクールを開催しています。体験内容や日程はHPで確認しよう!もちろん送迎もしています。
- アパート紹介  
離島や県外から入学する学生には無料でアパート紹介!希望する家賃、間取りにあった不動産情報を提供します。

- 富山大学理学部(1名)
- 東京理科大学理学部(1名)
- 東海大学生物学部(2名)
- 沖縄国際大学(20名) など



A-4p~A-20pの資料請求ハガキで  
プレゼントをGETしよう!

■A&Wドリンク券(全員もれなく) ■A&W500円商品券(抽選で年間100名)

<https://www.55shingaku.jp/>

# 学校法人南星学園 サイ・テク・カレッジ那覇



〒900-0005 沖縄県那覇市天久2-1-13  
☎098-865-2800 ✉gaku@stc-naha.ac.jp

## 現代の様々なニーズに対応ができる夢を 叶える学校。サイ・テク・カレッジ那覇

ひとり一人のやる気を育てます。基礎力をしっかりつけて、自分らしさを出して変わっていく。「やりたい」「やってみたい」を目標に、本気で決めたらサイ・テク・カレッジ那覇で学ぼう。夢を現実につなげよう!

考え建築物・都市を創るのが建築家です。キミもサイテクで建築を学ぼう!

### 初年度納入金

106万円

### 設置学科

- 建築デザイン科/2年:匠への第一歩! 建築は一言で言えば雑学です。人間の動作・家電製品等の大小や機能性・空間利用・気象・植物等、この地球上にある物、全てが建築に関わりがあります。その全てを



### 就学支援制度

学費割引制度/学費等分割延納納入制度/離島県外支援制度/特待生制度/高等教育の修学支援新制度

### 資格

- 建築デザイン科  
1・2級建築士受験資格/2級建築施工管理技士補/2級管工事施工管理技士補/福祉住環境コーディネーター/建築CAD検定 など



### 就職・進学サポート

琉球大学工学部をはじめ様々な大学へ、大学編入合格者を輩出しています。希望の大学編入先や就職先を個々の面談を通し把握し、学科担任と就職アドバイザーがきめ細やかな指導を行っています。

【令和3年度実績】  
琉球大学工学部建築学コース:1人  
大分大学理工学部創生工学科  
建築学コース:1人

【大学編入実績】  
琉球大学工学部環境建設工学科、東京理科大学理学部、東京農工大学地域環境科学部、沖縄国際大学

経済学部、沖縄国際大学産業情報学部、愛知産業大学造形学部、山口福祉文化大学ライフデザイン学部、沖縄大学人文学部、キリスト教学院大学人文学部など。

### 特典

- オープンスクール  
毎月、サイテクカレッジを体感できるオープンスクールを開催しています。体験内容や日程はHPで確認しよう!もちろん送迎もしています。
- アパート紹介  
離島や県外から入学する学生には無料でアパート紹介!希望する家賃、間取りにあった不動産情報を提供します。



A-4p~A-20pの資料請求ハガキで  
プレゼントをGETしよう!

■A&Wドリンク券(全員もれなく) ■A&W500円商品券(抽選で年間100名)

<https://www.55shingaku.jp/>





# 学校法人 尚学院 尚学院国際ビジネス アカデミー



〒900-0012 沖縄県那覇市泊2-17-4  
☎ 0120-61-3515

## 創れ、君の道 SIBA

### 設置学科

- 国際ビジネス本科
  - 3年課程・10名
  - 国際英米コース〈長期留学〉
- 国際ビジネス本科
  - 2年課程
  - 国際英米コース〈短期留学〉(20名)
  - カレッジコース〈大学編入〉(15名)
  - ワーキングスタディコース(20名)〈英語ビジネス〉
- とも未来本科
  - 〈保育士・幼稚園教諭〉
  - 2年課程・各20名
  - チャイルドイングリッシュコース
  - 保育カウンセリングコース

### とも未来本科

- 〈保育士・幼稚園・小学校教諭〉
- 4年課程・10名
- 小学校教員養成コース

### 初年度納入金

**88万～93万**  
※カレッジコースととも未来本科は別途通信教育学費がかかります。

### 奨学金

日本学生支援機構奨学金／日本学生支援機構の海外留学支援制度推奨金(給付型奨学金)／学業・資格特待生制度／スポーツ特待生制度

### 資格

Excel検定、Word検定、Power Point検定、簿記検定、保育士、幼稚園教諭一種・二種免許状、小学校教諭一種免許状、社会福祉主任任用資格、実用英語技能検定、小学校英語指導者資格、オペア留学参加資格、短期大学士(短大卒業)、学士(大学毕业)、ビジネス能力検定、販売士検定、観光英語検定、TOEIC、TOEFL 他



## SIBAは全6コースであなたの夢をサポートします！

### カレッジコース

大学進学第3の道！  
資格を取りながら  
大学編入！

### 小学校教員養成コース

専門学校から小学校の先生へ！  
保育士・幼稚園・小学校  
免許全取得！

### ワーキングスタディコース

有給インターンシップで  
憧れの職業へ！

### 国際英米コース

語学・大学編入・実学の  
スタイル別留学！

### チャイルドイングリッシュコース

英語が話せる保育士！  
オペア留学(保育留学)！

### 保育カウンセリングコース

子どもと保護者の両方に  
寄り添える保育士！



公式LINEにメッセージ送信で簡単オーキャン予約！



くわしくは、オープンキャンパスで！！



(SIBA\_SHOGAKUIN)

A-4p～A-20pの資料請求ハガキで  
プレゼントをGETしよう！

■A&Wドリンク券(全員もれなく) ■A&W500円商品券(抽選で年間100名)

<https://www.55shingaku.jp/>



# 学校法人 尚学院 尚学院公務員法律大学校



〒900-0012 沖縄県那覇市泊2-16-3 3F・4F  
☎ 0120-61-3515 ☉ info.spula@spula.ac.jp

## 中央大学法学部の卒業資格を取得でき、 公務員合格に強い！

尚学院公務員法律大学校は、入学と同時に、中央大学法学部通信教育課程にも入学し、ダブルスクールで同時卒業をめざします。本校は、全国でも数少ない中央大学法学部通信教育課程の提携校であり、沖縄にいながらハイレベルな法学教育を受けることができます。専門学校の強みである各種資格取得や公務員試験に向けた対策を受けながら、中央大学のカリキュラムで法学を学び、大学卒業資格を取得できます。担任制・少人数制で大学科目の単位取得を手厚くサポート。さらに、進路選択に有利なビジネ

ス系資格取得も目指せ、より充実した4年間を過ごせます。

### 設置学科

- 公務員・法律本科(4年制)
- 中央大学併修・公務員コース
- 中央大学併修・司法コース

### 初年度納入金

(入学金) **15万円**  
(年間学費) **76.5万円**  
(テキスト代等) **22万円～27万円**

沖縄で中央大学が卒業できる



尚学院公務員法律大学校

### 奨学金・学費支援

高等教育の修学支援新制度  
特待生制度  
進級生学費免除制度  
在校生紹介制度

### 資格

行政書士、宅地建物取引士、社会保険労務士、ITパスポート、情報セキュリティマネジメント、Webクリエイター能力認定、HSK(中国政府認定の中国語資格)

## SPuLAだからできる6つの特徴

**1** 沖縄で名門 **中央大学** 法学部を卒業できる！  
司法試験合格者  
私立大学  
トップクラス

**2** 担任制・少人数制で  
大学科目の単位取得を  
手厚くサポート！

**3** 司法試験をはじめとした  
法律資格の圧倒的な実績を誇る  
伊藤塾から教材提供

**4** あらゆる業界の就職に強い！  
4つの法律系国家資格を  
目指せる！

**5** 進路選択に有利  
幅広い資格取得が目指せる

**6** それぞれの希望の進路へ  
徹底サポートで応える

A-4p～A-20pの資料請求ハガキで  
プレゼントをGETしよう！

■A&Wドリンク券(全員もれなく) ■A&W500円商品券(抽選で年間100名)

<https://www.55shingaku.jp/>





# 中部美容専門学校



〒904-2173 沖縄県沖縄市比屋根1-10-2  
☎0120-44-3283 ✉info@okinawa1chu-bi.jp

## 羽ばたけ、明るい未来へ。 BOYS & GIRLS BE AMBITIOUS!

美容師の基礎を学びながらさらに3つの専門コースで専門知識や技術まで同時に学べます！美容師国家受験資格に加え、ネイリスト技能検定2級3級、ジェルネイル検定初級取得や、日本エステティック協会認定エステティシヤンの資格取得が可能です。美容本科でトータル美容を学びながら、将来目指す専門分野をセレクトし学べます。

- メイクコース
  - ヘアデザインコース
  - 美容別科
- 4月・10月入学【4月20名・10月20名】

### 減免制度

- 入学金半額免除(学校推薦・事業所推薦入学者対象)
- 家族割引制度



### 設置学科

- 美容本科(昼間部)
- 4月入学【2年・各25名】
- エステティックコース

### その他

- 学習をサポートする各種制度も充実
- 「高等教育の修学支援新制度」対象校
  - 日本学生支援機構奨学金貸与認定校
  - 国の教育ローン
  - 各金融機関の学資ローン
  - バス学割適用校
  - 学生駐車場完備
  - (財)沖縄県国際交流・人材育成財団奨学金



### 目指す資格

美容師国家試験受験資格、NPO法人日本ネイリスト協会ネイリスト技能検定試験3級・2級、ジェルネイル検定初級、日本エステティック協会認定エステティシヤン

# 那覇市医師会 那覇看護専門学校



〒901-0222 沖縄県豊見城市渡橋名289-23  
☎098-850-8050 ✉nahakango@nma-nahakango.ac.jp

## 看護実践能力の向上に向けた 最前線の看護を創造性豊かに学ぶ



社会は「人間性豊かな質の高い看護師」を求めています。本校は「看護職に必要な人間への深い関心を示す豊かな感性と幅広い教養を育て、人々の健康生活を支援し、社会に貢献できる看護実践者を育成します。学習者の主体性を大切に教師と共に学問を探索し築かれる」という教育理念のもと、経験豊富な教員と臨床現場で活躍中の看護師によるシミュレーション学習や、学生が主体的に学ぶアクティブラーニング、協同学習など経験型学習を重視し学べます。



### 設置学科

- 看護学科/3年
- 学生と教職員とが円滑な関係を築き、互いに相手を信頼しともに学習課題に向かってゆく校風をつくり出すことをめざしています。それは、円滑な関係の中で、学生が学校を構成しているひとりとして自己を肯定することができることと、常に関心を寄せてくれる

仲間や教師の存在を感じて欲しいからです。この校風(文化)は、対人関係能力やチームで活動する能力を培い、看護学の学習を支える力となります。

### 初年度納入金

看護学科 **105万円**～  
※その他教科書代、ユニフォーム代等が別途必要。



### 奨学金

沖縄県看護師等修学資金  
独立行政法人 日本学生支援機構  
高等教育の修学支援新制度  
専門実践教育訓練給付金制度

### 資格

- 看護学科
- 看護師国家試験の受験資格  
保健師・助産師養成所への受験資格  
専門士(医療専門課程)称号授与  
職業実践専門課程専門士(医療専門課程)  
令和4年度 看護師国家試験  
合格率 **96%**

### 就職・進学率

98.4%です。  
就職先は公的病院や民間病院が主ですが、介護老人保健施設の他、医療・福祉の現場で活躍しています。その他、保健師や助産師の資格取得を目指し進学する者もいます。

### オープンキャンパス

令和6年7月13日(土) 予定  
学校説明会、学校案内ツアー、個別進路相談、高齢者体験、車椅子体験、沐浴体験等を行います。(予定)

### 那覇看護専門学校の特徴

- ティーチングアシスタント(TA)の積極的な活用
- 校内実習では、学生に対するきめ細かな指導を行うためにティーチングアシスタント(TA)を活用しています。臨床現場で活躍している看護師と連携・協同し看護技術の指導を行っています。臨床現場の状況をイメージしながら技術を学んでいます。
- 自己学習とチーム学習を統合した教育プログラム
- 自律した看護職を目指した、「自ら学ぶ」学習や仲間づくりや他者理解と合意形成スキルを習得する「チーム

(協同)学習」を取り入れています。  
■セルフスタディールームの活用  
看護技術を身につけることは、大切な学習の課題となります。自由な時間が出来たらいつでもセルフスタディールームで技術練習できます。  
■プレスクール(入学前)  
入学予定者を対象に、入学事前学習としてプレスクールを実施します。共に学んでいく仲間との模擬授業の受講や先輩方の授業参観等を予定しています。  
■里帰り(卒業後)  
入職5か月目と12か月目に母校に戻り臨床現場で体験した「うれしかったこと」「辛かったこと」不安や悩みなど級友(旧友)や教員と語り合い、「やればできる自己肯定感」を高めた新たな気持ちで看護実践に臨みます。



A-4p～A-20pの資料請求ハガキで  
プレゼントをGETしよう!

- A&Wドリンク券(全員もれなく)
- A&W500円商品券(抽選で年間100名)

<https://www.55shingaku.jp/>



A-4p～A-20pの資料請求ハガキで  
プレゼントをGETしよう!

- A&Wドリンク券(全員もれなく)
- A&W500円商品券(抽選で年間100名)

<https://www.55shingaku.jp/>



## 専門学校 日経ビジネス



〒904-0032 沖縄県沖縄市諸見里1-25-1  
☎098-931-1166 ✉info@n-nikkei.ac.jp

### かなえる、強さを.NIKKEI

#### 設置学科

##### ■公務員ビジネス科(2年・1年)

- 警察官○消防士○海上保安官
- 国家公務員○地方公務員

##### ■キャリアビジネス科(2年)

- 税理士○銀行員○経理事務
- 一般事務○販売○営業

##### ■メディカル

##### スタッフビジネス科(2年)

- 医療事務○ドクターズクラーク
- 看護助手○リハビリ助手
- 調剤事務

##### ■グローバルビジネス科(2年)

- 海外留学○外資系企業
- 大学編入○客室乗務員

○観光業界○グランドスタッフ  
※○はめざす職種

#### 減免制度

- ・1年次優秀学生表彰免除制度
- ・兄弟姉妹入学金免除制度
- ・親子二世代学費免除制度
- ・授業料減免制度
- ・日経教育グループ学費免除制度(TAC・東進・TPS)

#### 奨学金

日本学生支援機構奨学金

#### 資格

TOEIC、英語検定、中国語検定  
ジョブパス、秘書検定、ビジネス文書検定  
簿記検定、電卓検定  
ファイナンシャル・プランニング技能検定  
サービス接遇検定、サービス介助士  
ホテルビジネス実務検定  
Excel・Word、漢字検定  
医療事務技能審査試験  
診療報酬請求事務能力認定試験

#### 就職

令和5年3月  
卒業生実績  
**就職率 97.2%**  
ビジネス系学生  
109名中 **106名**就職内定  
※公務員・留学・進学希望者を除く



14年連続 **就職率 95% 超達成!**

#### オープンキャンパス 体験入学情報

2024年  
○オープンキャンパス  
2/17(土)、3/16(土)、4/20(土)、  
5/18(土) ※保護者同伴可  
○miniminiオープンキャンパス  
毎日開催。好きな日付を選んで参加  
してください。(要予約)  
※2024年夏以降の日程は本校の  
HPにてお知らせします。

**グローバルビジネス科**

新学科設立  
**長期留学**

**公務員ビジネス科**

公務員採用  
1次試験合格率 **96.9%**  
公務員採用試験実績 **290名**

**NIKKEI**

A-4p~A-20pの資料請求ハガキで  
プレゼントをGETしよう!

■A&Wドリンク券(全員もれなく) ■A&W500円商品券(抽選で年間100名)

<https://www.55shingaku.jp/>



## 公益社団法人 北部地区医師会 北部看護学校

〒905-0005 沖縄県名護市字為又1219-91  
☎0980-54-1001



### 看護の発展に貢献できる 有能で人間味あふれる看護師をめざそう

人間尊重を基本に、時代の変化に  
順応に対応ができる、幅広い能力  
を備えた看護師の育成をめざして  
います。「手をかざしてじっくり観察  
する、将来を展望することができる」  
などのキャッチフレーズを胸に、学  
生一人ひとりの能力を引き出し、楽  
しく学べる教育環境を整えていま  
す。クラスは1学年2クラス編成。男  
女共学で男子学生は全学年の4分  
の1を占めています。

#### 設置学科

##### ■看護学科/3年/80名

学校の専任教員をはじめ、大学の  
教員や現役の医療施設の医師、看  
護師、医療スタッフなどから、専門  
的な知識や技術を学び、習得して  
いきます。また、男女ともにチーム  
ワークを大切に、助け合いなが  
ら、看護師国家試験などの受験に  
向けて、また最先端の医療技術に  
対応できる力を養っていきます。3  
年次になると約6ヶ月の臨床実習  
があり、実際に深く医療と関ること  
で実践的な技術を学びます。そ  
して、社会の流れに関心を持つこと

や看護が果たす役割を展望し、自  
ら継続的に学習する力なども身に  
つきます。

#### 初年度納入金

**100万円**  
その他、教科書等15万

#### 奨学金

沖縄県修学資金  
北部地区医師会病院修学資金  
日本学生支援機構  
教育訓練支援給付金

#### 資格

看護に必要な知識や技術、態度を  
取得できる環境づくり、メンタルサ  
ポートなども行っています。  
＜取得できる資格＞  
看護師国家試験の受験資格  
看聴師養成所受験資格  
保健師養成所受験資格  
助産師養成所受験資格  
専門士(医療専門課程)称号

#### 就職

就職率100%の実績!  
毎年5月下旬か6月初旬に県内施設  
(病院など)を招き、就職説明会を  
実施しています。就職活動は、早けれ  
ば3年次の6月からスタート。大半の  
学生が9月ころから本格的に活動し  
ます。  
＜主な就職先＞  
北部地区医師会病院/中頭病院/  
中部徳州会病院/県立病院/もと

ぶ野毛病院/浦添総合病院/勝山  
病院など

#### オープンキャンパス

学生が企画運営し、明るく、楽しく本  
校の魅力を充分に知ってもらえるよ  
うに開催しています。内容は、血圧  
測定や体位変換、救急蘇生法  
(CPR)、在学生との交流、学校案内、  
茶話会を行い、看護師に必要な技  
術を見学したり、実際に体験できる  
メニューを揃えています。  
5、7月 13:00~16:00予定  
※要確認。



#### その他

■施設  
基礎看護実習室や在宅看護実習  
室、情報科学室などで看護に必要  
な知識を身につけていきます。  
■アクセス  
名護バスターミナルから車で約7  
分。伊豆味路線バス(70番・76番)で  
名桜大学入口停留所から徒歩で約  
7分。



A-4p~A-20pの資料請求ハガキで  
プレゼントをGETしよう!

■A&Wドリンク券(全員もれなく) ■A&W500円商品券(抽選で年間100名)

<https://www.55shingaku.jp/>





## その他の沖縄の学校一覧

沖縄国際大学	沖縄県宜野湾市宜野湾2丁目6番1号	☎098-892-1111
沖縄県立農業大学校	沖縄県名護市大北1-15-9	☎0980-52-0050
沖縄女子短期大学	沖縄県与那原町東浜1番地	☎098-882-9002
北海道情報大学 沖縄教育センター	沖縄県沖縄市仲宗根町8-11	☎098-938-3719
育英義塾教員養成学院	沖縄県那覇市上之屋403-5	☎098-861-8838
育成保育カレッジ学院	沖縄県宜野湾市宇地泊548	☎098-897-1546
インターナショナルデザインアカデミー	沖縄県浦添市牧港1-60-14	☎098-942-6780
インターナショナルリゾートカレッジ	沖縄県那覇市金城5-8-6	☎098-857-9337
エルケア医療保育専門学校	沖縄県那覇市旭町114-5	☎098-860-7445
沖縄医療工学院	沖縄県宜野湾市大山7丁目9-8	☎098-898-0701
沖縄大原簿記公務員専門学校	沖縄県那覇市旭町114-5	☎098-861-1492
沖縄調理師専門学校	沖縄県那覇市久米1-18-7	☎098-861-7100
沖縄福祉保育専門学校	沖縄県那覇市久米1-5-17	☎098-868-5796
沖縄写真デザイン工芸専門学校	沖縄県那覇市松尾2-1-13	☎098-988-4696
沖縄ペットワールド専門学校	沖縄県那覇市東町19-2	☎098-861-1586
沖縄ラフ&ピース専門学校	沖縄県那覇市松尾2-25	☎098-917-1481
沖縄リハビリテーション福祉学院	沖縄県島尻郡与那原町板良敷1380-1	☎098-946-1000
海邦電子ビジネス専門学校	沖縄県うるま市宇赤道360-2	☎098-973-3839
国際電子ビジネス専門学校	沖縄県那覇市壺川3-5-3	☎098-833-6580
スペースチャイナ外語学院	沖縄県那覇市天久2-29-12	☎098-863-7053
専修学校 ビューティーマードカレッジ	沖縄県那覇市東町23-5	☎098-941-3159
専門学校 大育	沖縄県那覇市字大道5-1	☎098-885-5330
大育情報ビジネス専門学校	沖縄県那覇市字大道77	☎098-885-5311
大育理容美容専門学校	沖縄県那覇市大道	☎098-885-5315
那覇日経ビジネス	沖縄県那覇市安里1丁目1-53	☎098-866-9611
パシフィックテクノカレッジ学院	沖縄県宜野湾市真志喜3-29-1	☎098-897-2323
ライフジュニアカレッジ	沖縄県那覇市辻1丁目1-28	☎098-867-2811
琉球調理製菓専門学校	沖縄県浦添市前田3丁目15-3	☎098-970-4950
琉球リハビリテーション学院	沖縄県金武町字金城4348-2	☎098-983-2130
琉美インターナショナルビューティカレッジ	沖縄県那覇市牧志2-6-25	☎098-868-2288

※上記情報はホームページからの情報ですので、詳しくは各校にお問い合わせください。

沖縄の高校生のための進学情報が満載！

# シンガク図鑑

ポータルサイト



がんばれ高校生！  
コロナに負けるな！



シンガク図鑑ポータルサイト **3つの特徴！**

**Point 1**

**全国の大学・短大・専門学校を  
約1,300校の情報を掲載！！**

これまで700校程度だった掲載校が、新しいシンガク図鑑ポータルサイトへの掲載校を約1,300校に倍増！  
全国すべての大学・短期大学(部)と多数の専門学校を掲載しています。

**Point 2**

**大学や専門学校のホームページに直リンク！  
だから常に最新の情報をゲット！！**

リニューアル後の学校情報ページでは、統一されたフォームから直接大学や専門学校の適切なページへ  
ジャンプするゲートウェイシステムを採用！使いやすい機能となっています。

**Point 3**

**毎月特集企画を実施！  
適切な時期に必要な情報を発信！！**

人気の学ぶ系統や資格、将来の仕事など、役立つ特集記事を豊富に  
企画します。また、受験生に対して適切な時期に必要な情報を随時発信！

今すぐ  
アクセス！



<https://55shingaku.jp/>



# キャリアリー福岡ホテル・ウェディング&製菓調理専門学校

(※2024年4月より校名変更予定)

〒812-0032 福岡市博多区石城町20-9  
☎0120-717-267 ✉info@f-culinary.ac.jp

**「好き」を仕事に！最高のホスピタリティとおもてなしを学ぶ学校です**

あなたを夢の実現に導く、最高のホスピタリティについて学びます。4学科16コースと豊富なコースを設置していますので、あなたが目指す業界の仕事から、業種や職種に合わせた学びがあります。それぞれの職場で即戦力となる知識や技術を身につけることができます。

### 設置学科

ホスピタリティワールド  
■ホスピタリティマネジメント学科(4年制)  
ホテルマネジメントコース/スーパーコンシェルジュコース/リゾートマネジメントコース/インバウン

ド観光プランナーコース/海外観光プランナーコース/キャビンアテンダントコース/エアライン グラウンドスタッフコース  
■ホスピタリティビジネス学科(3年制)  
プライダル総合コース/ドレススタイリスト&ビューティーコース  
食ワールド  
■農芸テクノロジー学科(4年制)  
オーガニック&健康美コース  
■食健康テクノロジー学科(3年制)  
パティシエ&ショコラティエコース/製菓&製パンコース/調理総合コース/スーパーバリスタコース/カフェ総合マネジメントコース/

韓国カフェ&スイーツコース

### 初年度納入金

(全学科) **150万円**  
※入学金、授業料、施設設備含む  
※分割納入可  
【本校は国による高等教育の修学支援新制度の対象校です】

### 奨学金

奨学金・修学支援制度・延納・分納など、皆さんの夢を応援するための様々な学費サポートがあります。詳細は本学Webまたは学校パンフレットをご覧ください。



### 資格取得

製菓衛生師(国)(食健康テクノロジー科/卒業後2年以上の実務経験が必要)、菓子製造技能士(国)、パン製造技能士(国)2級(卒業と同時に受験資格を取得)、食品衛生責任者、フードコーディネーター3級、JBA/バリスタライセンス、IICカフェテイスティング認定資格、JSFCA コーヒーソムリエ、プライダルコーディネーター技能士(国)、ホテルビジネス実務検定、レストランサービス技能士(国)、国内・総合旅行業取扱管理者(国)、アマデウスシステム検定、航空検定

### 就職

ピエールエルメ/パティスリーイチリュウ/鈴懸/白金茶房/オ・グルニエ・ドール(株)/レーブドゥシェフ(株)デリチユース/(株)クラブハリエ/(有)菓子工房ラ・ロッシュ/パンス

トック/AMAM DACOTAN/木輪/(株)アンデルセン/(株)ドンクアルション/(株)かめいあんじゅ/ブーランジェリーグア/(株)ポアール/イオンペカリー(株)/ホテルインターコンチネンタル東京ベイ/フォーシーズンズホテル東京大手町/ANAインターコンチネンタル別府リゾート&スパ/ホテルグランヴィア大阪/ワシントンホテル(株)/ホテル日航福岡/ホテル日航熊本/(株)阪急阪神ホテルズ/ザ・リッツ・カールトン大阪/リーガロイヤルホテル/スイスホテル/ホテルグランヴィア京都/ヒルトン大阪/ユニバーサルスタジオジャパン/イルピノ/ロコユニマットキャラバン(株)/パジョエルロブション/(株)フォーシーズンズ)ほか

### 就職支援

●キャリアセンター  
学生一人ひとりの希望に沿って就職活動をサポート！卒業後の転職・キャ

リアアップの支援も行っています。  
●キャリアデザインセミナー  
自分に合う業界、職種を見つけて就職活動に取り組むためのセミナーです。

●インターンシップ  
実際の店舗で研修生として働けるようキャリアセンターがバックアップします。

●合同企業説明会  
採用担当やお店のオーナーが来校し、説明会を開催。直接採用につながることもあります。

### オープンキャンパス

福岡キャリアリーでは様々なオープンキャンパスイベントを開催中！ぜひご参加ください！

# 学校法人 滋慶学園 福岡医健・スポーツ専門学校

〒812-0032 福岡市博多区石城町7-30  
☎0120-717-261 ✉info@iken.ac.jp



**沖縄出身者多数在籍！一人ひとりの夢を叶える学校です。**

健康・スポーツ・医療・福祉業界の10学科を持つ福岡最大規模の総合校！学科を超えた連携授業で幅広い知識を持ったプロに！

### 設置学科

■柔道整復科(3年制・90名)  
・午前集中コース(60名)  
・柔整スポーツコース(30名)  
■鍼灸科(3年制・60名)  
・午前集中コース(30名)  
・美容スポーツコース(30名)  
美容専攻・スポーツ専攻  
■理学療法科(4年制・80名)  
■作業療法科(4年制・40名)

■スポーツマネジメント  
テクノロジー科(4年制・20名)  
・プロスポーツAIトレーナーコース  
・プロスポーツマネジメントコース  
■スポーツ科学科(2年制・80名)  
・アスレティック  
トレーナーコース(30名)  
・スポーツトレーナーコース  
・パーソナルトレーナーコース  
・スポーツインストラクターコース  
・スポーツビジネスコース  
■薬業科(2年制・40名)  
・医薬品登録販売者コース  
・美容アドバイザーコース  
・調剤薬局事務コース

■歯科衛生士科(3年制・40名)  
■救急救命公務員科(3年制・40名)  
■看護科(3年制・40名)  
■内部進学制度  
在籍していた学科を卒業後、他学科へ入学できる制度です。

■大学編入制度  
スポーツ科学科を卒業後、体育大学など大学3年次から編入が可能。教員免許取得も目指せます！

■初年度納入金  
●入学金 **15万円～30万円**  
(学科・コースにより異なります)  
●1年次学費 **104万～170万**  
(学科・コースにより異なります)

つづき  
※その他、教本・教材費、資格検定料、海外実学研修費、健康管理費などが別途必要となります。  
※詳しくはHPをご確認ください。  
■修学支援新制度対象校

### 業界と共に！

■産学連携教育  
Point 1 プロの現場で学べる！  
Point 2 実践力を養い、即戦力に！  
Point 3 現場経験を積み、就職に！  
■多職種連携教育  
・特別コラボ授業  
他学科との授業を通して視野を広げることができます。  
・Wメジャーカリキュラム  
入学した学科以外の授業が無料で受講できる。  
■海外研修  
世界トップレベルの技術を本場で！

### 資格

一人ひとり丁寧に！資格試験サポート  
■国家資格  
福岡医健は、全国に80校以上の姉妹校を持つグループ力を活かして資格取得を徹底サポート。弱点克服のために問題集、教本、さらには全国共通の模擬試験を独自で作成し、学生一人資格取得へ導きます。万が一不合格の場合でも卒業後も「授業等無料」で国家試験の対策授業を受講できます。  
■日本スポーツ協会公認アスレティックトレーナー認定校

### 就職

一人ひとりの夢を叶える就職サポートで内地や沖縄でのUターン就職が可能です。  
■就職サポート  
☆開校以来、就職希望者5,887名  
全員就職決定☆

つづき↓

・担任とキャリアセンターの先生が連携してバックアップ！  
・生涯就職サポートで、卒業後の転職や独立開業もサポート！  
■就職実績(沖縄)：社会医療法人仁愛会浦添総合病院/医療法人緑水会宜野湾記念病院/医療法人六人会ロクト整形外科クリニック/スポーツパレスジスタス/(株)セイカスポーツセンター/東京消防庁/沖縄消防本部/那覇消防本部/浦添消防本部 他多数  
※他就職実績はHPをご確認ください。

■オープンキャンパス  
■出張オープンキャンパス  
毎月【沖縄市・那覇市】で出張オープンキャンパスを開催！  
※詳細はHPをご確認ください。  
■オンラインオープンキャンパス  
随時開催中！  
■来校型オープンキャンパス  
※詳細はHPをご確認ください。  
【交通費サポート実施中】

A-4p～A-20pの資料請求ハガキでプレゼントをGETしよう！

■A&Wドリンク券(全員もれなく) ■A&W500円商品券(抽選で年間100名)

<https://www.55shingaku.jp/>



A-4p～A-20pの資料請求ハガキでプレゼントをGETしよう！

■A&Wドリンク券(全員もれなく) ■A&W500円商品券(抽選で年間100名)

<https://www.55shingaku.jp/>



## 学校法人 日章学園 奄美看護福祉専門学校



〒894-0771 鹿児島県奄美市名瀬小学小湊338-2  
☎0120-549-181 ✉amami@amakan.ac.jp

### 奄美で国家資格を目指してみませんか？

新しいことにチャレンジするときに踏み出す一歩は誰でも躊躇しがちです。奄美看護福祉専門学校では、“理想に向けてチャレンジする”そうした人々を応援します。自然豊かな環境で、同じ夢を描く仲間たちとともに、あなたの理想を現実へと変えてみませんか。

#### 設置学科

■ **こども・かいご福祉学科**  
こども・かいご福祉学科では、W(ダブル)スクール学習システムを取り入れています。本校のこども・かいご福祉学科入学者は、近畿大学九

州短期大学通信教育部にも同時に入学することになり、介護福祉士国家資格と保育士資格&幼稚園教諭という国家資格の同時取得を目指します。  
■ **看護学科**  
「国家試験全員合格」を目指す充実したサポート体制で、学生に寄り添ったカリキュラムが特徴です。医療・福祉の現場を支える確かな技術と知識、そして看護の「こころ」を学びます。  
**初年度学費**  
**705,000円～850,000円**  
※その他、諸経費が必要です。

こども・かいご福祉学科 **486,000円**  
看護学科 **304,500円**  
**各種支援制度**  
■ 高等教育の修学支援新制度対象校  
■ 各病院、施設奨学金  
■ 看護職員修学資金 ※看護学科のみ  
■ 専門実践教育訓練給付金制度 ※看護学科のみ  
■ 介護福祉士修学資金制度 ※こども・かいご福祉学科のみ  
■ 保育士修学資金制度 ※こども・かいご福祉学科のみ  
■ 奄美市とコラボ支援制度 多数 ※通学費等  
■ 女子寮・男女共同アパート完備



### 資格取得

〈こども・かいご福祉学科〉  
● 介護福祉士国家資格 ● 保育士資格 ● 幼稚園教諭二種免許 ● 社会福祉主事任用資格 ● 手話資格 ● 医療的ケア基本研修修了証 ● バラスポーツ指導員 ● レクリエーションインストラクター資格 ● 短期大学士(短期大学卒業資格) ● 専門士(教育・社会福祉専門課程)  
〈看護学科〉  
● 看護師国家資格 ● 助産師学校受験資格 ● 保健師学校受験資格 ● 養護教諭養成課程受験資格 ● 専門士(医療専門課程)

### 就職

奄美群島内はもちろん、関東や関西、九州など全国各地から求人が多数きており、看護はもちろんのこと、介護、保育や教育分野、療育分

野へ就職をしています。近年では市町村等の行政機関からも求人があり、就職率は両学科とも開校時より100%を達成しています。奄美で国家資格を目指してみませんか？



### オープンキャンパス

5/11(土)、6/2(日)、7/6(土) ※夜間  
7/21(日) スペシャルオープンキャンパス  
8/20(火) スペシャルオープンキャンパス

9/14(土)、9/20(金) ※夜間  
10/5(土)、3/15(土)

### その他

少人数ゼミ制度を取り入れており、国家試験に向けて手厚いサポートを行っている看護学科、保育士、幼稚園教諭、介護福祉士の国家資格を3年間で同時に目指す全国で唯一のこども・かいご福祉学科が設置されており、医療、福祉、教育の分野のスペシャリストを育てている学校です。  
高等教育の修学支援対象校となっており、奨学金も多数取り揃え、入学試験の会場は沖縄でも会場を設けております。そんな学校を知ってもらうためにオープンキャンパス参加時には旅費最大3万円の補助があり、奄美空港からの送迎も行っております。※条件等はお問い合わせください。

## 穴吹リハビリテーションカレッジ

〒761-8056 香川県高松市上天神町722-1 ☎087-815-3300

## 穴吹医療大学校

〒760-0020 香川県高松市錦町1-22-23 ☎087-823-5700

## 穴吹調理製菓専門学校

〒720-0052 広島県福山市東町2丁目2-24 ☎084-924-3838



本学は高い専門性と豊かな人間性を育み、地域社会から信頼され、貢献できる人材を育成します。

〈穴吹医療大学校〉  
看護学科(4年制)  
歯科衛生学科(3年制)  
医療事務・ドクター秘書学科(2年制)

〈穴吹調理製菓専門学校〉  
高度調理学科(2年制)  
パティシエ・ベーカリー学科(2年制)

#### 設置学科

〈穴吹リハビリテーションカレッジ〉  
理学療法学科(3年制)  
作業療法学科(3年制)



#### 初年度納入金

〈穴吹リハビリテーションカレッジ〉  
**168万円**  
〈穴吹医療大学校〉  
**117万円～148万円**

〈穴吹調理製菓専門学校〉  
**152万円**

※全て入学金・教材費・行事費等込みの費用です。  
※学科・コースにより異なります。詳細は本学ホームページでご確認ください。

#### 奨学金

- 穴吹カレッジ 特待生選抜(最大50万円)
- 在校生・卒業生の 親族入学優遇制度(5万円)
- 高資格・検定取得者 特待制度(最大50万円)
- 遠方奨学生制度(毎月2万円) 他

#### 資格

〈穴吹リハビリテーションカレッジ〉  
理学療法士(国)、作業療法士(国)

〈穴吹医療大学校〉  
看護師(国)、一時救命措置(BLS)、

手話、歯科衛生士(国)、救急法救命員、調剤事務管理士、介護事務管理士 他

〈穴吹調理製菓専門学校〉  
調理師免許(国)、技術者査合格証、食品技術管理専門士登録証、フードコーディネーター3級、食育インストラクター 他

#### 就職

〈穴吹リハビリテーションカレッジ〉  
もとぶ野毛病院、三和会しおかぜ病院、仁寿会吉田病院、五色会五色台病院、健仁会若本病院、渋谷整形外科病院 他

〈穴吹医療大学校〉  
沖縄県病院事務局、沖縄協同病院、那覇市立病院、沖縄赤十字病院、大浜第一病院、浦添総合病院、中部徳洲会病院、中頭病院、友愛医療センター 他

〈穴吹調理製菓専門学校〉  
ハイアットリージェンシー、(株)帝国ホテル、リゾートトラスト(株)、(株)阪急ホテルズ、(株)テールウィンコーポレーション(ウェスティンホテル大阪)、(株)ロイヤルホテル、(株)ベッセル、(有)ドルゼ洋菓子店、(有)リビドー洋菓子店 他

#### オープンキャンパス(オンライン型参加可)

- 希望学科別に説明や授業体験
- 入試説明・学費・奨学金案内
- 就職状況・資格取得状況の説明
- 個別相談
- 学生寮の見学 ※希望者のみ
- 交通費一部補助有
- 出願対象年度の方へは適性検査の模擬問題集並びに面接対策のワークシート配布
- 随時参加予約受付中。詳しくは本学ホームページをご確認ください。

A-4p～A-20pの資料請求ハガキで  
プレゼントをGETしよう！

■A&Wドリンク券(全員もれなく) ■A&W500円商品券(抽選で年間100名)

<https://www.55shingaku.jp/>



A-4p～A-20pの資料請求ハガキで  
プレゼントをGETしよう！

■A&Wドリンク券(全員もれなく) ■A&W500円商品券(抽選で年間100名)

<https://www.55shingaku.jp/>





# 広島酔心調理製菓専門学校

〒733-0024広島県広島市西区福島町2-4-1  
☎082-231-8700 ✉info@suishin.ac.jp



**プロになる自信がつく。卒業してから実感する。これが、酔心の実力です。**

入学前は包丁を満足に握ったことのない学生が卒業後、有名店の厨房に立つ。本校では珍しいことではありません。講師陣に名を連ねるのは一流の料理人やパティシエたち。彼らの優れた技と熱意にダイレクトに触れることができる授業が、この世界で一人前になりたいという決意に応えます。

### 設置学科

和・洋・中・集団調理・製菓と、お料理全般を学びたいなら「調理師科」へ、製菓・製パンを極めてプロのパティシエ、パン職人を目指すなら

「製菓衛生師科」へ。

- 調理師科  
2年コース  
1年コース
- 製菓衛生師科  
製菓製パン2年コース

### 初年度納入金

**127~138.8万円**  
(コースにより異なります)

### 学費支援制度

入学金免除制度(全員20万円免除)  
特待生制度(54万2千円~5万円免除)  
指定校推薦(受験料2万円免除)

高等教育の修学支援新制度  
日本学生支援機構奨学金  
国の教育ローン  
提携教育ローン

### 資格

■ 調理師科 [※は2年コースのみ]  
調理師免許(国家試験免除)、食品衛生責任者、※専門士、※食品技術管理専門士、※調理師養成施設調理実習助手、※フードコーディネーター3級、※新調理システム管理者 ほか  
■ 製菓衛生師科  
製菓衛生師(在学中に国家試験受験)、食品衛生責任者、専門士、フードコーディネーター3級 ほか

いた先輩も! 次は君の番だ!

■ 1日体験入学(交通費補助あり)  
実際の授業と同じスタイルで、じっくりと実習を体験できます。  
(調理師科)

10:00~14:30(昼食付き)  
1/13(土)、3/23(土)、4/13(土)、5/18(土)  
(製菓衛生師科)

11:00~15:30(軽食付き)  
2/3(土)、3/23(土)、4/13(土)、5/18(土)  
■ WEBオープンキャンパス

実習の先生たちによる「プロの技」や学校情報も配信。スマホやパソコンからいつでも、どこからでも参加できます。  
※1日体験入学、WEBオープンキャンパスのお申し込みはHPから。



### 就職

広島はもちろん、関東や関西、沖縄からも求人が多数きており、和食・洋食・中華・集団調理・製菓など、幅広い分野へ就職しています。先輩たちのように、夢の第一歩を酔心で踏み出してみませんか?

### その他

■ 課外実習制度  
本校では「働きながら学ぶ」課外実習制度(アルバイト)を用意しています。広島市内の約250店舗にご協力をお願いし、勤務時間、給与などの契約を交わして安心して働き、学べるシステムです。将来の仕事を経験できるメリットはもちろん、毎月の給与から授業料などを払うことで、ご家族の経済的負担を軽くすることもできます。

### 寮

男女別学生寮を完備しています。玄関オートロック、バス・トイレ別、冷暖房完備、WiFi付きの1人部屋なので、快適な寮生活を送ることができます。試験勉強を教え合い、悩みを打ち明け、夜を徹して語り合うなど、寮生活ならではの時間の積み重ねは、素晴らしい友情と独立心を育みます。

### ■ ランチ(給食)

ランチの給食は、調理師科の学生が作ります。お昼は学校で給食、夜はアルバイト先で支給されますので、一人暮らしで一番大変な食事面の不安は一気に解消できます。

### ■ オンライン面接入試

面接試験はZoomを利用したオンラインで実施。高校にいなから入試を受けることができます。

### ■ 沖縄出身者がたくさん

多くのウチナンチュが学んでいるので安心。中には全国大会1位に輝

# グラムール美容専門学校

〒556-0011大阪府浪速区難波中1-4-4  
☎06-6632-2781 ✉https://glamour.ac.jp



**一生の武器になる「本物の技術」を身につける!  
ヘア・ブライダル・メイク・エステ・ネイル**

### 設置学科

- 美容科 昼間部(2年)
- ヘアデザイン科 ■ブライダル科
- メイク科 ■エステ科 ■ネイル科

### 入試情報

<AO入試エントリー>  
6/1(土)スタート! 早期エントリーで特別WEBセミナーに参加できる! +美容実習道具プレゼントなど特典あり※  
<AO入試特待生制度>  
AO入試内定者がチャレンジできる制度。将来の夢に向けて選べるコース。  
①/パリ ②/東京 ③/専科等  
※2024年度の実績/内容が変更になる可能性あり

### めざす資格

- <全員が目指す>
- 美容師国家資格  
第47回(2023年3月)合格率99.6%  
3年連続全国NO.1※  
※(2021年~2023年新卒者200名以上受験校)
- <専科に応じて>
- ヘアデザイン科/グラムール検定
- ブライダル科/和装着付け検定
- メイク科/shu uemura SCHOOLS修了認定・シュウウエムラメイクアップ技術検定
- エステ科/AJESTHE認定エステティシャン
- ネイル科/JNECネイリスト検定JNA

ジェルネイル技能検定  
<オプションコース/別途費用>  
アロマテラピー検定・色彩技能パーソナルカラー検定(R)・ABEまつ毛エクステンション検定・JHCAヘアカリスト検定 ほか

### ■ 就職

<就職について>  
美容業界への就職率は13年連続100%(2011~2023)グラムールはプロの仕事を教えているから1年目から活躍できる  
<就職サポート>  
有名サロンを招いての就職説明会、専任講師による進路アドバイス等

### <目指す職業>

美容師・ヘアメイクブライダルスタイリスト・メイクアップアーティスト・エステティシャン・ネイリスト・アイデザイナー

### カリキュラム

<ヘアデザイン科>最速でスタイリストデビューを実現。有名ヘアサロンのスタイリストを講師に迎えたプロフェッショナル授業開催  
<ブライダル科>ドレスから打掛花嫁着付けまで学べる実践的カリキュラムは業界から高い評価! 時間内にヘア・メイク・着付けをトータルで仕上げる実践的な授業  
<メイク科>現役ヘアメイクアップアーティストが最新トレンドを伝授。雑誌やスチール撮影・ファッションショーのヘアメイクなどで幅広く活躍している講師が担当  
<エステ科>2年間で『認定エステティシャン資格』と『美容師国家資

格』のW取得! が可能  
<ネイル科>権威ある『ネイリスト技能検定1級』と『美容師国家資格』のW取得を目指す。NPO法人日本ネイリスト協会 認定校。  
総合グランドチャンピオンの実績を持つ世界トップクラスの講師が、ひとり一人に直接指導

### 学べる内容

<アップスタイル>  
就職してからすぐに使える技術を全員が基礎からプロのレベルまで習得。  
<自由選択科目>年6回開催されるコンテンツは、約10種類のコースから学びたい技術を選んで極めるオリジナルプログラム。  
<国際交流>  
■海外研修  
フランスの姉妹校を訪問し交流を深めます。美・食・文化も満喫。さらに、パリでモデルにヘアメイク&撮

影まで行うカリキュラムで、さらに感性を磨きます。

### ■ 各種制度

■ひとり暮らしサポート(沖縄対象)  
【AO入試A日程エントリー合格者限定】指定の学生マンション入居者対象にお祝い金35万円(17.5万円/年)を支給  
■高等教育の修学支援新制度

### ■ 沖縄おでかけ説明会

<高校生限定・要予約 1日2回開催>  
グラムールのことが何でも聞けるチャンス! 美容実習体験もできます。  
[北谷]3/16(土)  
北谷町美浜メディアアステーション [那覇]3/17(日)沖縄県青年会館  
<参加特典>  
\* AO入試エントリー資格  
\* 大阪までの交通費片道2万円まで支援(おでかけ説明会の参加が必須)  
\* 学生専用マンション無料宿泊

A-4p~A-20pの資料請求ハガキで  
プレゼントをGETしよう!

■A&Wドリンク券(全員もれなく) ■A&W500円商品券(抽選で年間100名)

<https://www.55shingaku.jp/>



A-4p~A-20pの資料請求ハガキで  
プレゼントをGETしよう!

■A&Wドリンク券(全員もれなく) ■A&W500円商品券(抽選で年間100名)

<https://www.55shingaku.jp/>





# 日本工学院専門学校



〒144-8655 東京都大田区西蒲田5-23-22  
☎ 0120-123-351 ✉ info@stf.neec.ac.jp

**「専門力」+「人間力」で「就職力」を身に付ける！  
就職・デビューを徹底サポート**



### 設置学科

- クリエイターズカレッジ  
放送芸術科※/声優・演劇科※/  
演劇スタッフ科※/マンガ・アニメーション科四年制※/マンガ・アニメーション科※
- デザインカレッジ  
ゲームクリエイター科四年制※/  
ゲームクリエイター科※/CG映像科(3年制)※/デザイン科(3年制)※(グラフィックデザイン/イラストレーション/インテリアデザイン/プロダクトデザイン専攻)
- ミュージックカレッジ  
ミュージックアーティスト科※(ブレ

- イヤー/ヴォーカリスト/サウンドクリエイターコース)/コンサート・イベント科※/音響芸術科※/ダンスパフォーマンス科※
- ITカレッジ  
ITスペシャリスト科(4年制)※/AIシステム科※/情報処理科※/ネットワークセキュリティ科※/情報ビジネス科※(秘書・事務/eビジネス/ホテル・観光コース)
- テクノロジーカレッジ  
電子・電気科※/建築学科(4年制)※/建築設計科※/機械設計科※  
※職業実践専門課程認定学科

### 初年度納入金

**125.5~144.5万円**  
(2024年度/学科により異なります)

### 奨学金

若きつくりびと奨学金、片柳学園入学免除制度、学費サポートプラン、日本学生支援機構奨学金制度、新聞奨学生制度、ミュージシャン特待生制度、東京都育英資金制度、交通遣児育英会、新聞奨学生制度ほか

### 資格

- 無試験で得られる資格  
第二・三種電気主任技術者、第一・二つづく

### つづき

- 級陸上特殊無線技士、第二種電気工事士 ほか
- 試験科目が一部免除される資格  
第二級陸上無線技術士、工事担任者、基本情報技術者試験、情報処理安全確保支援士試験 ほか
- 受験資格が得られる資格  
消防設備士[甲種]、一・二級建築士、木造建築士、1・2級建築施工管理技士、1・2級電気工事施工管理技士、1・2級造園施工管理技士、1・2級管工事施工管理技士、1・2級土木施工管理技士、1・2級建設機械施工技士、舞台機構調整技能士【音響】1~3級、レストランサービス技能検定3級 ほか

### 就職

- 独自の教育カリキュラム  
「就職力」を高めるために「教育設計図」を策定。これは、専門力と人間力を養う「ステップアップ型カリキュラム」と、就職に関する知識・スキルが身につく講座やセミナーを実施す

る「チャレンジプログラム」からなるオリジナルの教育システムです。学生一人ひとりを希望の就職・デビューへと導きます。  
 <主な就職先>  
 (2024年3月卒業予定者就職先)  
 日テレ・テクニカル・リソーシズ、フジ・メディア・テクノロジー、TBS パークル、バンダイナムコスタジオ、カプコン、モノリスソフト、セガ、ブラチナゲームス、劇団四季、ヒビノサウンドDiva、オムニバス・ジャパン、ライティングビッドワン、サイバーエージェント、スカイマーク、富士ソフト、JALグランドサービス、星野リゾート、日本武道館、中部電力、小田急電鉄、ヤマダホームズ、レノボ・ジャパングループ 他多数

■その他  
 ■企業連携  
 情報ビジネス科ホテル・観光コースを、星野リゾートがプロデュース！現

役ホテルスタッフの講師派遣やインターンシップの実施、カリキュラムの共同開発、就職サポートなどを行い、次世代の観光を支えるホテルスタッフを育成します。

■施設  
 情報ビジネス科ホテル・観光コース専用の「ホテル実習室」や主にAIシステム科の実習で使用する「AI実習室」を設置。

■学生寮  
 キャンパスへ通学が便利な寮を豊富に完備。保護者に頼らず奨学金などで生計を立てる学生向けの「自力進学サポート寮(月額3.5万円)」も用意しています。

■4年制学科・大学編入  
 4つの4年制学科で2・3年次編入制度を用意。また、併設校の東京工科大学へ有利に編入できる制度もあり、高度専門士や学士取得、さらに大学院進学まで幅広い進路選択が可能です。

# 日本工学院八王子専門学校



〒192-0983 東京都八王子市片倉町1404-1  
☎ 0120-444-700 ✉ info@stf.neec.ac.jp

**理想の実現をめざすインテリジェントキャンパス  
「就職力」を高めるプロジェクトもあり！**



### 設置学科

- クリエイターズカレッジ  
放送芸術科※/声優・演劇科※/  
マンガ・アニメーション科四年制※/  
マンガ・アニメーション科※
- デザインカレッジ  
ゲームクリエイター科四年制※/  
ゲームクリエイター科※/CG映像科(3年制)※/デザイン科(3年制)※(グラフィックデザイン/イラストレーション/インテリアデザイン/プロダクトデザイン専攻)
- ミュージックカレッジ  
ミュージックアーティスト科※(プレイヤー/ヴォーカリスト/サウンドク

- リエイターコース)/コンサート・イベント科※/音響芸術科※
- ITカレッジ  
ITスペシャリスト科(4年制)※/AIシステム科※/情報処理科※/ネットワークセキュリティ科※/情報ビジネス科※
- テクノロジーカレッジ  
ロボット科※/電子・電気科※/一級自動車整備科(4年制)※/自動車整備科※/応用生物学科※/建築学科(4年制)※/建築設計科※/土木・造園科※/機械設計科※
- スポーツ・医療カレッジ  
スポーツトレーナー科三年制※/ス

- スポーツトレーナー科※/スポーツ健康学科三年制※(スポーツインストラクター/スポーツビジネス/サッカー/テニスコース)/スポーツ健康学科※(スポーツインストラクター/スポーツビジネス/サッカー/テニスコース)/鍼灸科(3年制)※/柔道整復科(3年制)※/医療事務科※  
※職業実践専門課程認定学科

### 奨学金

若きつくりびと奨学金、片柳学園入学免除制度、学費サポートプラン、テニス・サッカー・スポーツ特待生制度、ミュージシャン特待生制度、新聞奨学生制度、東京都育英資金制度 ほか

### 就職

- 独自の教育カリキュラム  
「就職力」を高めるために「教育設計図」を策定。専門力と人間力を養う「ステップアップ型カリキュラム」と、就職に関する知識・スキルが身につく講座を行う「チャレンジプログラム」からなるオリジナルの教育システムです。  
 <主な就職先>  
 (2024年3月卒業予定者就職先)  
 テレビ東京アート、フジアルム、テルミック、セガ、旭プロダクション、カプコン、アイリスオーヤマ、アオイスタジオ、コナミグループ、日本ステージ、共立グループ、富士通、AGC、ODNソリューション、KDDIエボルバ、

東京地下鉄、セコム、AGC、森永乳業、トヨタモビリティ東京、東京スバル、積水ハウス、住友不動産、ミズノスポーツサービス、RIZAP、セントラルスポーツ、あきる台病院、みなみ野循環器病院 他多数

### 資格

- 無試験で得られる資格  
第二・三種電気主任技術者、第一・二級陸上特殊無線技士、第二種電気工事士 ほか
- 試験科目が一部免除される資格  
二級ガソリン・ジーゼル自動車整備士、第二級陸上無線技術士、工事担任者、アスレティックトレーナー、ジュニアスポーツ指導員、テニス教師、健康運動実践指導者、リテールマーケティング(販売士)検定、基本情報技術者試験、情報処理安全確保支援士試験 ほか
- 受験資格が得られる資格  
一・二級建築士、木造建築士、1・2級

### 初年度納入金

**109.5~185.9万円**  
(2024年度/学科により異なります)

### その他

- 「AI実践センター」を設置  
AIシステム科の実習や様々なコラボレーション授業に使用される「AI実践センター」を設置。多目的のオープンスペースや目的別のラボを備えた空間で、最先端のAI教育を実現します。
- 学生寮  
大型マンション並の学生寮(男・女合計3棟)を用意しています。朝夕食事代と光熱費込みで月額5.9万円からとリーズナブル。舎監が常駐し、セキュリティも万全、インターネットも無料です。
- 4年制学科・大学編入  
4年制学科で2・3年次編入制度を用意。併設校の東京工科大学へ有利に編入できる制度もあります。

A-4p~A-20pの資料請求ハガキで  
プレゼントをGETしよう！

■A&Wドリンク券(全員もれなく) ■A&W500円商品券(抽選で年間100名)

<https://www.55shingaku.jp/>



A-4p~A-20pの資料請求ハガキで  
プレゼントをGETしよう！

■A&Wドリンク券(全員もれなく) ■A&W500円商品券(抽選で年間100名)

<https://www.55shingaku.jp/>





**参加者募集!**

**参加者募集中!**  
**3月7日** (木)  
 締め切り

シンガポ図鑑 特別企画 第19弾

# 県外体験入学ツアー

交通費補助+アテンド

多彩な6つのカレッジ、99の専門分野と広大なキャンパス!



**日本工学院専門学校**  
 〒144-8655 東京都大田区西蒲田5-23-22  
 TEL.0120-123-351 (フリーダイヤル)  
 【アクセス】  
 JR・東急「蒲田駅」西口より徒歩2分



**日本工学院八王子専門学校**  
 〒192-0983 東京都八王子市片倉町1404-1  
 TEL.0120-444-700 (フリーダイヤル)  
 【アクセス】  
 JR横浜線「八王子みなみ野駅」よりスクールバスで5分

見て  
 聞いて  
 体験する

2024年  
 春の 2泊3日  
**3.29** (金) **30** (土) **31** (日)

※やむを得ず企画の変更や中止をする場合がございます。ご了承ください。

**自分の目で見て、聞いて、  
 日本工学院を体験してみよう!**

沖縄の高校生と一緒に日本工学院的学校体験をする県外体験入学ツアー、参加費以外の旅費・宿泊費・食事代等は一切かかりませんので、毎年多くの高校生が体験ツアーに参加しています。キミも自分の目で見て肌で感じる体験入学ツアーにキミも参加しよう!!

新3年生対象 (現2年生)  
**参加費 5,000円**

- 上記費用以外の旅費・宿泊費・食事代等は一切かかりません。
- 参加費は、旅行保険と食事代の一部に充てさせていただきます。

お問い合わせ 詳細

お問い合わせ先 | 株式会社 ハンズ・コム [シンガポ図鑑編集室] TEL.098-866-9288



B-85

B-86



**7/28fri.**  
 団結式  
 オリエンテーション&  
 交流会



**7/29sat.**  
 学生寮見学  
 八王子校体験入学  
 交流会



**7/30sun.**  
 蒲田校体験入学  
 オリエンテーション



# Report

県外 コラボ図鑑 特別企画

## 体験入学ツアー

6つのカレッジ、99の専門分野を持つ  
国内最大級の専門学校

7月の2泊3日!

2023年  
**7月28日・29日・30日**

実施日:2023年7月28日~7月30日(2泊3日)  
**充実の3日間で小さな意識改革が生まれたことを実感!**

毎年恒例となっている県外体験入学ツアー!  
 2023年夏も沖縄の高校生総勢34名が日本工学院専門学校、日本工学院八王子専門学校の体験入学に参加しました。2泊3日の短い日程ですが、それぞれの夢実現に向けて充実したツアーとなりました。



ムービーはこちら

**2024年春の体験入学ツアー  
 参加者受付中!**



日本工学院専門学校  
 〒144-8655  
 東京都大田区西蒲田5-23-22  
 ☎0120-123-351  
 アクセス●JR・東急「蒲田駅」西口より徒歩2分。  
[www.neec.ac.jp](http://www.neec.ac.jp)



日本工学院八王子専門学校  
 〒192-0983  
 東京都八王子市片倉町1404-1  
 ☎0120-444-700  
 アクセス●JR横浜線「八王子みなみ野駅」よりスクールバスで5分。  
 JR中央線「八王子駅」よりスクールバスで10分。  
[www.neec.ac.jp](http://www.neec.ac.jp)



2024年  
 お申し込みはこちら

2024年3/29日~31日  
 春の体験入学ツアー

# 3月7日

締め切り



# 資料請求ができる 専門学校一覧

エリア	資料請求番号	学校名	公務員ビジネス	語学ホテル観光	教育 保育	スポーツ社会体育	テクノロジ(工業)	情報処理(IT)	植物環境バイオ	動物	医療福祉	調理栄養製菓製パン	理容美容メイクエステ	ファッション	デザインアート	マスコミ音楽芸能
沖縄	0101	IT カレッジ沖縄						●								
	0160	浦添看護学校									●					
	0146	沖縄看護専門学校									●					
	0163	沖縄こども専門学校			●											
	0119	沖縄歯科衛生士学校									●					
	0110	沖縄情報経理専門学校	●	●				●			●					
	0118	沖縄中央学園	●		●						●					●
	0151	沖縄統合医療学院									●					
	0152	沖縄ビジネス外語学院	●	●										●		
	0165	沖縄ビューティー&ブライダル専門学校		●										●		
	0135	沖縄ブライダルモード学園		●												
	0105	沖縄ペットワールド専門学校								●						
	0164	沖縄みらい AI & IT 専門学校						●							●	
	0166	沖縄リゾート&スポーツ専門学校	●			●										
	0157	ぐしかわ看護専門学校									●					
	0124	サイ・テク・カレッジ美浜					●	●	●							
	0125	サイ・テク・カレッジ那覇					●									
0167	尚学院公務員法律大学校	●														
0131	尚学院国際ビジネスアカデミー		●	●												
0112	中部美容専門学校											●				
0159	那覇看護専門学校									●						
0114	日経ビジネス	●	●							●						
0137	北部看護学校									●						
九州	1164	奄美看護福祉専門学校			●					●						
	1143	キャリアナー福岡ホテル・ウェディング&製菓調理専門学校	●	●								●			●	
	1130	福岡医健・スポーツ専門学校	●		●					●						
中四国	2120	穴吹医療大学校								●						
	2105	穴吹調理製菓専門学校								●		●				
	2122	穴吹リハビリテーションカレッジ			●					●						
	2101	小井手ファッションビューティ専門学校		●								●	●	●		
	2110	広島会計学院ビジネス専門学校	●								●	●			●	
	2111	広島外語専門学校		●											●	
	2112	広島コンピュータ専門学校	●					●							●	
2113	広島情報ビジネス専門学校	●	●				●		●	●			●			

エリア	資料請求番号	学校名	公務員ビジネス	語学ホテル観光	教育 保育	スポーツ社会体育	テクノロジ(工業)	情報処理(IT)	植物環境バイオ	動物	医療福祉	調理栄養製菓製パン	理容美容メイクエステ	ファッション	デザインアート	マスコミ音楽芸能
中四国	2102	広島酔心調理製菓専門学校											●			
	2115	広島美容専門学校												●		
関西	4160	大阪健康ほいく専門学校			●						●					
	4161	大阪調理製菓専門学校										●				
	4162	大阪調理製菓専門学校 ecole UMEDA										●				
	4156	GRAMOUR 美容専門学校											●			
関東	6150	アジア動物看護理学療法専門学校		●						●						
	6149	アジア動物専門学校		●						●						
	6151	アジア動物ペットスタイリスト専門学校		●						●						
	6145	アップルスーツカレッジ	●		●	●										
	6148	国際音楽・ダンス・エンタテインメント専門学校														●
	6152	国際自然環境アウトドア専門学校					●			●						
	6191	国際スノーボード&スケート専門学校						●								
	6105	日本工学院専門学校	●	●					●	●	●					●
6106	日本工学院八王子専門学校	●				●	●	●	●	●					●	

LINEでカンタン検索!

# 奨学金ナビ

約 130 校

「シンガク図鑑」に掲載中の学校の  
奨学金情報が検索できる!



減免・給付型の  
奨学金を掲載中

LINE公式アカウントを  
登録して検索!

[登録・検索方法]

- ① シンガク図鑑公式アカウントを  
友だち追加
- ② 調べたい学校名で検索するだけ!

簡単検索だよ!



シンガク図鑑

www.55shingaku.jp

# 夢実現マガジン

フォトレポート

GO TO SCHOOLの記事はコチラ  
<https://55shingaku.jp/category/special/gts/>





# 夢実現! Catch the dream

フォトレポート

Catch the Dreamの記事はコチラ  
<https://55shingaku.jp/category/special/catch/>



エニックス図鑑別冊 夢実現! Catch the Dream

10月に発刊!

デジバンはコチラ  
<https://55shingaku.jp/?cat=104&tag=ctd>





シンガク図鑑の入試情報決定版!

# ガイドシリーズ

シンガク図鑑のガイドシリーズは「オンライン相談ガイド」  
「総合型選抜&AO入試ガイド」「オープンキャンパスガイド」  
「地方入試ガイド」「沖縄特別制度ガイド」  
「薬学・看護ガイド」「併願プラン」の7種類!!



ガイドシリーズ  
一覧はコチラ



| 4月発刊 |

沖縄の高校生のための緊急企画!

## オンライン相談会ガイド

オープンキャンパスや個別相談会にオンラインでアクセスしよう!



| 6月発刊 |

年々増える総合型選抜実施校の最新情報をチェック!

## 総合型選抜&AO入試ガイド

県内外の総合型選抜情報の決定版!



| 6月発刊 |

夏休みはオープンキャンパス・体験入学に行こう

## オープンキャンパスガイド

県内外のオープンキャンパス情報の決定版!



| 6月・10月 年2回発刊 |

薬剤師・看護師を目指す人のための

## 薬学・看護ガイド

人気の看護大学・看護専門学校を一挙紹介

年2回  
発刊



| 9月発刊 |

沖縄県で受験できる県外大学一覧!

## 地方入試ガイド

県外大学の地方入試情報の決定版!



| 9月発刊 |

沖縄に特別な制度がある県外校一覧!

## 沖縄特別制度ガイド

沖縄の高校生のための進学費用・生活費節減情報!



| 11月発刊 |

目指せ特待生! 大学入学共通テスト受験者必見!

## 琉球大学 併願プラン

気になる学校の入試日程をチェックしよう!





# 大学系統解説

スマホで学校が  
検索できます



## 文化・語学・人間

人間の内面世界や文化・歴史の探究にもっとも深い関わりを持つ学問分野。近代の心理学や人間科学は理学系との繋がりが強く、文化学・コミュニケーション学は新しい学系だ。

【学ぶ学問】

日本文学／外国文学／語学・言語学／史学・地理学・文化財学／哲学・宗教学・美学／心理学・行動科学／人間科学／文化学・教養学／コミュニケーション学・図書館学他



## 食料・バイオ(農学)

自然界の動植物を主対象として、人間の食料資源の育成・開発・保護を至上命題とする学問分野。理学・社会科学・生命科学・工学などとの関係も深く、総合科学的な領域。

【学ぶ学問】

農学・園芸学／農芸化学・食品化学／農業工学・環境学・造園学／農業経済学／森林科学／獣医学・動物看護学／畜産学／水産学／総合農学他



## 法・政・ビジネス

現実の人間社会を動かし、規定する法律・政治・経済。その現象や原理・課題などを実証的に学ぶ。商学・経営学・経営情報学では現代のグローバルなビジネス活動を学ぶ。

【学ぶ学問】

法学／政治学／経済学／商学・会計学／経営学／経営情報学／観光学他



## 生命・医療

生命科学をベースに人間の生命と健康を学ぶための専門理論とテクノロジーを学ぶ分野。近年は、看護・医療技術関係の4大化が急速に進み、現代医療の学問領域は拡大している。

【学ぶ学問】

医学／歯学／薬学／看護学／臨床検査学／診療放射線学／リハビリテーション学／歯科衛生学(口腔保健)／歯科技工学／東洋医学／臨床工学・医療栄養学・医療経営学



## 現代社会

現代社会は複雑な構成と山積する課題を抱えている。社会学・社会福祉学のほか、新しい視点から社会問題に取り組もうとする情報学・政策学・環境学などの台頭がめざましい。

【学ぶ学問】

社会学・マスコミ学／社会福祉学／情報学・メディア学／政策学／環境学・危機管理学・キャリア学他



## 生活

衣食住を中心に人間生活や生活環境の向上をめざすための理論・技術を探る分野。現代の生活を、経済・情報・福祉・環境など新しい視点を含めてトータルに科学する。

【学ぶ学問】

家政学・生活科学／食物学・栄養学／被服学／ファッション学／住居学／児童学・生活デザイン他



## 国際

世界大戦を契機に、人類の平和・共存をめざして生まれた学問。国際関係学は社会科学系と、国際文化学は人文科学系との結びつきが濃く、国際派人材の養成が注目される。

【学ぶ学問】

国際関係学／国際文化学



## 教育

人間の発達・成長に関する原理や教育的実践を探究する分野。教育養成関係は、教育対象の段階ごとに教育過程が設けられ、次の世代を継承する人間育成の重要な役割を担う。

【学ぶ学問】

教育学／教員養成(保育学含む)



## サイエンス(理学)

自然科学全般の土台をなす基礎理論を探究する学問分野。厳密な実験と論証によって、自然界の法則や真理を解明し“純粋科学”とも呼ばれ、科学技術の発展を支えている。

【学ぶ学問】

数学・情報科学／物理学／化学／生物学・生命科学／地学・地球科学／環境科学／総合理学／総合科学



## 芸術

芸術・音楽のほか、現代社会を彩るデザイン、映画・写真・演劇・マンガなど多彩な学問領域が開かれている。

【学ぶ学問】

美術／デザイン・工芸／音楽／映像／メディアアート／芸術学・芸術文化学・演劇学他



## ハイテク(工学)

自然科学の基礎理論を人間社会へ実際に役立てる“応用科学”の代表格。その科学技術はあらゆる分野でハイテク化し、遺伝子工学から宇宙工学まで驚異的な成果を生んでいる。

【学ぶ学問】

機械工学・ロボティクス／電気・電子・通信工学／情報工学・情報科学／土木・建設・環境工学／応用物理学／応用化学・物質工学／生物(生命)工学／エネルギー工学・資源工学／材料工学／船舶・海洋・航海工学／航空・宇宙工学／経営・管理工学／画像・光工学／医用・福祉工学／システム工学・デザイン工学他



## スポーツ・健康

スポーツ・武道や健康(ウェルネス)をめぐる科学的な理論や実際の技術を学ぶ分野。近年は、社会体育や生活習慣病予防の観点から健康スポーツの研究が著しく進んでいる。

【学ぶ学問】

体育学・スポーツ科学・スポーツビジネス／健康科学

# 系統別INDEX 大学・短大・大学校

スマホで学校が  
検索できます



大学・短大は12の学ぶ系統で分類しています。自分に合った系統から進む道を探しましょう!

## 文化・語学・人間系統

### 【学ぶ学問】

日本文学／外国文学／語学・言語学／史学・地理学・文化財学／哲学・宗教学・美学／心理学・行動科学／人間科学／文化学・教養学／コミュニケーション学・図書館学・他

▼請求番号	掲載ページ
0001	沖縄 沖縄キリスト教大学院大学 B12
0001	沖縄 沖縄キリスト教短期大学 B12
0004	沖縄 沖縄国際大学 B40
0008	沖縄 沖縄大学 B11
0006	沖縄 名桜大学 B8
0007	沖縄 琉球大学 B7
...	...
1009	九州 北九州市立大学 B15
1009	九州 九州国際大学 B16
1041	九州 長崎外国語大学 B40
...	...
1014	九州 長崎県立大学 B18
1014	九州 西九州大学 B40
1032	九州 福岡大学 B40
...	...
2014	中国 川崎医療福祉大学 B40
2010	中国 環太平洋大学 B40
2009	中国 徳島文理大学 B24
2009	中国 徳島文理大学短期大学部 B24
2042	中国 ノートルダム清心女子大学 B40
2036	中国 広島女学院大学 B40
2027	中国 福山大学 B40
2035	中国 松山大学 B40
4027	関西 大阪大谷大学 B41
4002	関西 大阪学院大学 B41
4022	関西 大阪経済法科大学 B41
4020	関西 大阪国際大学 B27
4069	関西 大阪産業大学 B41
4041	関西 関西外国語大学 B41
4041	関西 関西外国語大学短期大学部 B41
4085	関西 甲南女子大学 B41
4046	関西 相愛大学 B28
4072	関西 武庫川女子大学 B41
4072	関西 武庫川女子大学短期大学部 B41
4059	関西 龍谷大学 B41
5013	中部 岐阜女子大学 B31
5032	中部 岐阜聖徳学園大学 B41
...	...
6011	関東 関東学院大学 B34
6094	関東 秀明大学 B41
6064	関東 城西国際大学 B37
6038	関東 城西短期大学 B41
6018	関東 駿河台大学 B41
6021	関東 専修大学 B41
6006	関東 拓殖大学 B41
6086	関東 千葉商科大学 B41
...	...

6023	関東 中央大学 B41
6028	関東 法政大学 B41
6099	関東 明海大学 B41
8004	北海道 北海道医療大学 B39
9006	海外 東海大学 B42
9002	海外 東呉大学 B46
9012	海外 輔英科技大学 B47

## 法・政・ビジネス系統

### 【学ぶ学問】

法学／政治学／経済学／商学／会計学／経営学／経営情報学／観光学・他

▼請求番号	掲載ページ
0001	沖縄 沖縄キリスト教大学院大学 B12
0004	沖縄 沖縄国際大学 B40
0010	沖縄 沖縄職業能力開発大学校 B13
0008	沖縄 沖縄大学 B11
0006	沖縄 名桜大学 B8
0007	沖縄 琉球大学 B7
...	...
1009	九州 北九州市立大学 B15
1009	九州 九州国際大学 B16
...	...
1013	九州 長崎県立大学 B18
1013	九州 長崎国際大学 B19
...	...
1005	九州 中村学園大学 B40
1042	九州 日本文科大学 B40
1032	九州 福岡大学 B40
...	...
2037	中国 岡山商科大学 B22
2010	中国 環太平洋大学 B40
2009	中国 徳島文理大学 B24
2009	中国 徳島文理大学短期大学部 B24
2027	中国 福山大学 B40
2028	中国 福山平成大学 B40
2035	中国 松山大学 B40
4027	関西 大阪大谷大学 B41
4002	関西 大阪学院大学 B41
4002	関西 大阪経済法科大学 B41
4002	関西 大阪国際大学 B27
4022	関西 大阪産業大学 B41
4020	関西 大阪国際大学 B27
4020	関西 大阪国際大学短期大学部 B27
4069	関西 大阪産業大学 B41
4084	関西 兵庫大学 B29
4072	関西 武庫川女子大学 B41
4059	関西 龍谷大学 B41
5001	中部 朝日大学 B30
5013	中部 岐阜女子大学 B31
5032	中部 岐阜聖徳学園大学 B41
5025	中部 金城大学 B32
5025	中部 金城大学短期大学部 B32
...	...
6028	中部 福井工業大学 B41
6011	関東 関東学院大学 B34
6048	関東 共栄大学 B35
6070	関東 産業能率大学 B41
6094	関東 秀明大学 B41
6003	関東 城西大学 B41
6064	関東 城西国際大学 B37

6038	関東 城西短期大学 B41
6018	関東 駿河台大学 B41
6021	関東 専修大学 B41
6006	関東 拓殖大学 B41
6014	関東 千葉経済大学 B38
6014	関東 千葉経済大学短期大学部 B38
6086	関東 千葉商科大学 B41
...	...
6023	関東 中央大学 B41
6028	関東 法政大学 B41
6099	関東 明海大学 B41
8001	北海道 拓殖大学北海道短期大学 B41
9011	海外 呉鳳科技大学 B45
9008	海外 台南応用科技大学 B42
9006	海外 東海大学 B42
9002	海外 東呉大学 B46
9012	海外 輔英科技大学 B47

## 現代社会系統

### 【学ぶ学問】

社会学・マスコミ学／社会福祉学／情報学・メディア学／政策学／環境学・危機管理学・キャリア学

▼請求番号	掲載ページ
0004	沖縄 沖縄国際大学 B40
0008	沖縄 沖縄大学 B11
0006	沖縄 名桜大学 B8
0007	沖縄 琉球大学 B7
...	...
1013	九州 北九州市立大学 B15
...	...
1013	九州 長崎国際大学 B19
1005	九州 中村学園大学 B40
1014	九州 西九州大学 B40
1014	九州 西九州大学短期大学部 B40
...	...
2038	中国 川崎医療短期大学 B40
2014	中国 川崎医療福祉大学 B40
2009	中国 徳島文理大学 B24
2042	中国 ノートルダム清心女子大学 B40
2039	中国 広島工業大学 B40
2027	中国 福山大学 B40
2028	中国 福山平成大学 B40
2035	中国 松山大学 B40
4027	関西 大阪大谷大学 B41
4002	関西 大阪学院大学 B41
4002	関西 大阪経済法科大学 B41
4002	関西 大阪国際大学 B27
4022	関西 大阪産業大学 B41
4020	関西 大阪国際大学 B27
4020	関西 大阪国際大学短期大学部 B27
4069	関西 大阪産業大学 B41
4084	関西 兵庫大学 B29
4072	関西 武庫川女子大学 B41
4059	関西 龍谷大学 B41
5001	中部 朝日大学 B30
5013	中部 岐阜女子大学 B31
5032	中部 岐阜聖徳学園大学 B41
5025	中部 金城大学 B32
5025	中部 金城大学短期大学部 B32
...	...
6011	関東 関東学院大学 B34
6026	関東 佐久大学 B36
6003	関東 城西大学 B41
6064	関東 城西国際大学 B37
6018	関東 駿河台大学 B41
6021	関東 専修大学 B41

6086	関東 千葉商科大学 B41
...	...
6023	関東 中央大学 B41
6028	関東 法政大学 B41
8004	北海道 北海道医療大学 B39
9006	海外 東海大学 B42
9002	海外 東呉大学 B46

6021	関東 専修大学 B41
6006	関東 拓殖大学 B41
6086	関東 千葉商科大学 B41
6023	関東 中央大学 B41
6028	関東 法政大学 B41

## 国際系統

### 【学ぶ学問】

国際関係学／国際文化学

▼請求番号	掲載ページ
0008	沖縄 沖縄大学 B11
0006	沖縄 名桜大学 B8
0007	沖縄 琉球大学 B7
...	...
1009	九州 北九州市立大学 B15
1009	九州 九州国際大学 B16
1041	九州 長崎外国語大学 B40
...	...
2010	中国 環太平洋大学 B40
2036	中国 広島女学院大学 B40
4002	関西 大阪学院大学 B41
4022	関西 大阪経済法科大学 B41
4020	関西 大阪国際大学 B27
4069	関西 大阪産業大学 B41
4041	関西 関西外国語大学 B41
4041	関西 関西外国語大学短期大学部 B41
4085	関西 甲南女子大学 B41
4046	関西 相愛大学 B28
4059	関西 龍谷大学 B41
6011	関東 関東学院大学 B34
6092	関東 芝浦工業大学 B41
6003	関東 城西大学 B41
...	...
6023	関東 中央大学 B41
6028	関東 法政大学 B41
9006	海外 東海大学 B42
9002	海外 東呉大学 B46
9012	海外 輔英科技大学 B47

## サイエンス(理学)系統

### 【学ぶ学問】

数学・情報科学／物理学／化学／生物学・生命科学／地学・地球科学／環境科学・総合理学・総合科学

▼請求番号	掲載ページ
0007	沖縄 琉球大学 B7
...	...
1032	九州 福岡大学 B40
2009	中国 徳島文理大学 B24
2039	中国 広島工業大学 B40
2027	中国 福山大学 B40
4002	関西 大阪学院大学 B41
4069	関西 大阪産業大学 B41
4059	関西 龍谷大学 B41
...	...
6011	関東 関東学院大学 B34
6092	関東 芝浦工業大学 B41
6003	関東 城西大学 B41
...	...
6023	関東 中央大学 B41
6028	関東 法政大学 B41
9006	海外 東海大学 B42
9002	海外 東呉大学 B46
9012	海外 輔英科技大学 B47

## ハイテク(工学)系統

### 【学ぶ学問】

機械工学／ロボティクス／電気・電子・通信工学／情報工学・情報科学／土木・建築・環境工学／応用物理学／応用化学・物質工学／生物(生命)工学／エネルギー工学・資源工学／材料工学／船舶・海洋・航海工学／航空・宇宙工学／経営・管理工学／画像・光工学/医用・福祉工学/システム工学・デザイン工学・他

▼請求番号	掲載ページ
0010	沖縄 沖縄職業能力開発大学校 B13
0007	沖縄 琉球大学 B7
...	...
1035	九州 西日本工業大学 B40
1042	九州 日本文科大学 B40
...	...
1032	九州 福岡大学 B40
2009	中国 徳島文理大学 B24
2039	中国 広島工業大学 B40
2027	中国 福山大学 B40
4002	関西 大阪学院大学 B41
4069	関西 大阪産業大学 B41
4059	関西 龍谷大学 B41
...	...
6023	関東 中央大学 B41
6028	関東 法政大学 B41
9006	海外 東海大学 B42
9002	海外 東呉大学 B46
9012	海外 輔英科技大学 B47

Shingakuzukan Portal

沖繩の高校生のための進学情報が満載!

## シンガク図鑑

ポータルサイト



<https://55shingaku.jp/>

★★★

シンガク図鑑ポータルサイト

### 3つの特徴!

**Point 1**  
全国の大学・短大・専門学校を約1,300校の情報を掲載!!

**Point 2**  
大学や専門学校のホームページに直リンク!だから常に最新の情報をゲット!!

**Point 3**  
毎月特集企画を実施!適切な時期に必要な情報を発信!!



# 系統別INDEX 大学・短大・大学校

スマホで学校が  
検索できます



- 9011 海外 呉鳳科技大学 ----- B45  
9006 海外 東海大学 ----- B42

## 食料・バイオ系統

### 【学ぶ学問】

農学・園芸学／農芸化学・食品化学  
／農業工学・環境学・造園学／農業  
経済学／森林科学／獣医学・動物看護  
学／畜産学／水産学／総合農学  
他

- ▼請求番号 掲載ページ
- 0007 沖縄 琉球大学 ----- B7  
… 九州 長崎大学 ----- B17  
2039 中四国 広島工業大学 ----- B40  
2027 中四国 福山大学 ----- B40  
4069 関西 大阪産業大学 ----- B41  
4059 関西 龍谷大学 ----- B41  
… 中部 名古屋大学 ----- B33  
5028 中部 福井工業大学 ----- B41  
6011 関東 関東学院大学 ----- B34  
6003 関東 城西大学 ----- B41  
… 関東 千葉大学 ----- …  
6028 関東 法政大学 ----- B41  
8001 北海道 拓殖大学北海道短期大学 ----- B41  
9006 海外 東海大学 ----- B42  
9012 海外 輔英科技大学 ----- B47

## 生命・医療系統

### 【学ぶ学問】

医学／歯学／薬学／看護学／臨床検  
査学／診療放射線学／リハビリテー  
ション学／歯科衛生学（口腔保健）・  
歯科技工学／東洋医学・臨床工学・  
医療栄養学・医療経営学

- ▼請求番号 掲載ページ
- 0002 沖縄 沖縄県立看護大学 ----- B9  
0006 沖縄 名桜大学 ----- B8  
0007 沖縄 琉球大学 ----- B7  
… 九州 長崎県立大学 ----- B18  
1013 九州 長崎国際大学 ----- B19  
… 九州 長崎大学 ----- B17  
1014 九州 西九州大学 ----- B40  
1042 九州 日本文理大学 ----- B40  
1065 九州 福岡看護大学 ----- B20  
1032 九州 福岡大学 ----- B40  
2038 中四国 川崎医療福祉大学 ----- B40  
2014 中四国 川崎医療福祉大学 ----- B40  
2010 中四国 環太平洋大学 ----- B40  
2009 中四国 徳島文理大学 ----- B24

- 2009 中四国 徳島文理大学短期大学部 ----- B24  
2039 中四国 広島工業大学 ----- B40  
2027 中四国 福山大学 ----- B40  
2028 中四国 福山平成大学 ----- B40  
2035 中四国 松山大学 ----- B40  
4048 関西 大阪青山大学 ----- B26  
4027 関西 大阪大谷大学 ----- B41  
4035 関西 関西医科大学 ----- B41  
4085 関西 甲南女子大学 ----- B41  
4081 関西 千里金蘭大学 ----- B41  
4084 関西 兵庫大学 ----- B29  
4072 関西 武庫川女子大学 ----- B41  
5001 中部 朝日大学 ----- B30  
5032 中部 岐阜聖徳学園大学 ----- B41  
5025 中部 金城大学 ----- B32  
5026 中部 鈴鹿医療科学大学 ----- B41  
… 中部 名古屋大学 ----- B33  
6011 関東 関東学院大学 ----- B34  
6026 関東 佐久大学 ----- B36  
6094 関東 秀明大学 ----- B41  
6003 関東 城西大学 ----- B41  
6064 関東 城西国際大学 ----- B37  
6038 関東 城西短期大学 ----- B41  
… 関東 千葉大学 ----- …  
6069 関東 東京情報大学 ----- B41  
6099 関東 明海大学 ----- B41  
6020 関東 横浜創英大学 ----- B41  
8004 北海道 北海道医療大学 ----- B39  
9012 海外 輔英科技大学 ----- B47

## 生活系統

### 【学ぶ学問】

家政学・生活科学／食物学・栄養学  
／被服学・ファッション学／住居学／  
児童（子ども）学・生活デザイン・他

- ▼請求番号 掲載ページ
- 0008 沖縄 沖縄大学 ----- B11  
0007 沖縄 琉球大学 ----- B7  
1013 九州 長崎国際大学 ----- B19  
1005 九州 中村学園大学 ----- B40  
1005 九州 中村学園大学短期大学部 ----- B40  
1014 九州 西九州大学 ----- B40  
1014 九州 西九州大学短期大学部 ----- B40  
2014 中四国 川崎医療福祉大学 ----- B40  
2009 中四国 徳島文理大学 ----- B24  
2009 中四国 徳島文理大学短期大学部 ----- B24  
2042 中四国 ノートルダム清心女子大学 ----- B40  
2036 中四国 広島女学院大学 ----- B40  
2027 中四国 福山大学 ----- B40  
2005 中四国 美作大学 ----- B25  
4048 関西 大阪青山大学 ----- B26  
4020 関西 大阪国際大学短期大学部 ----- B27  
4081 関西 千里金蘭大学 ----- B41  
4046 関西 相愛大学 ----- B28  
4084 関西 兵庫大学 ----- B29  
4072 関西 武庫川女子大学 ----- B41  
4072 関西 武庫川女子大学短期大学部 ----- B41  
5013 中部 岐阜女子大学 ----- B31  
5032 中部 岐阜聖徳学園大学 ----- B41  
5032 中部 岐阜聖徳学園大学短期大学部 ----- B41  
5025 中部 金城大学 ----- B32  
5025 中部 金城大学短期大学部 ----- B32  
… 中部 名古屋大学 ----- B33  
6011 関東 関東学院大学 ----- B34  
6048 関東 共栄大学 ----- B35  
6094 関東 秀明大学 ----- B41  
6014 関東 千葉経済大学短期大学部 ----- B38  
… 関東 千葉大学 ----- …  
6023 関東 中央大学 ----- B41  
6028 関東 法政大学 ----- B41  
6020 関東 横浜創英大学 ----- B41  
8001 北海道 拓殖大学北海道短期大学 ----- B41  
9011 海外 呉鳳科技大学 ----- B45  
9008 海外 台南応用科技大学 ----- B42  
9012 海外 輔英科技大学 ----- B47

- 6099 関東 明海大学 ----- B41  
9008 海外 台南応用科技大学 ----- B42

## 教育系統

### 【学ぶ学問】

教育学／教員養成（保育学含む）

- ▼請求番号 掲載ページ
- 0001 沖縄 沖縄キリスト教短期大学 ----- B12  
0008 沖縄 沖縄大学 ----- B11  
0007 沖縄 琉球大学 ----- B7  
… 九州 長崎大学 ----- B17  
1005 九州 中村学園大学 ----- B40  
1005 九州 中村学園大学短期大学部 ----- B40  
1014 九州 西九州大学 ----- B40  
1014 九州 西九州大学短期大学部 ----- B40  
1042 九州 日本文理大学 ----- B40  
… 九州 福岡教育大学 ----- B21  
1032 九州 福岡大学 ----- B40  
2014 中四国 川崎医療福祉大学 ----- B40  
2010 中四国 環太平洋大学 ----- B40  
2009 中四国 徳島文理大学 ----- B24  
2009 中四国 徳島文理大学短期大学部 ----- B24  
2042 中四国 ノートルダム清心女子大学 ----- B40  
2036 中四国 広島女学院大学 ----- B40  
2028 中四国 福山平成大学 ----- B40  
2005 中四国 美作大学 ----- B25  
4048 関西 大阪青山大学 ----- B26  
4027 関西 大阪大谷大学 ----- B41  
4061 関西 大阪芸術大学 ----- B41  
4020 関西 大阪国際大学短期大学部 ----- B27  
4041 関西 関西外国語大学 ----- B41  
4081 関西 千里金蘭大学 ----- B41  
4046 関西 相愛大学 ----- B28  
4084 関西 兵庫大学 ----- B29  
4084 関西 兵庫大学短期大学部 ----- B29  
4072 関西 武庫川女子大学 ----- B41  
4072 関西 武庫川女子大学短期大学部 ----- B41  
4059 関西 龍谷大学 ----- B41  
5013 中部 岐阜女子大学 ----- B31  
5032 中部 岐阜聖徳学園大学 ----- B41  
5032 中部 岐阜聖徳学園大学短期大学部 ----- B41  
5025 中部 金城大学 ----- B32  
5025 中部 金城大学短期大学部 ----- B32  
… 中部 名古屋大学 ----- B33  
6011 関東 関東学院大学 ----- B34  
6048 関東 共栄大学 ----- B35  
6094 関東 秀明大学 ----- B41  
6014 関東 千葉経済大学短期大学部 ----- B38  
… 関東 千葉大学 ----- …  
6023 関東 中央大学 ----- B41  
6028 関東 法政大学 ----- B41  
6020 関東 横浜創英大学 ----- B41  
8001 北海道 拓殖大学北海道短期大学 ----- B41  
9011 海外 呉鳳科技大学 ----- B45  
9008 海外 台南応用科技大学 ----- B42  
9012 海外 輔英科技大学 ----- B47

## 芸術系統

### 【学ぶ学問】

美術／デザイン・工芸／音楽／映像・  
メディアアート／芸術学・芸術文化  
学・演劇学・他

- ▼請求番号 掲載ページ
- 0003 沖縄 沖縄県立芸術大学 ----- B10  
1035 九州 西日本工業大学 ----- B40  
… 九州 福岡教育大学 ----- B21  
2014 中四国 川崎医療福祉大学 ----- B40  
2009 中四国 徳島文理大学 ----- B24  
2009 中四国 徳島文理大学短期大学部 ----- B24  
2027 中四国 福山大学 ----- B40  
4061 関西 大阪芸術大学 ----- B41  
4069 関西 大阪産業大学 ----- B41  
4085 関西 甲南女子大学 ----- B41  
4040 関西 相愛大学 ----- B28  
4072 関西 武庫川女子大学 ----- B41  
5025 中部 金城大学短期大学部 ----- B32  
5028 中部 福井工業大学 ----- B41  
6011 関東 関東学院大学 ----- B34  
6064 関東 城西国際大学 ----- B37  
6038 関東 城西短期大学 ----- B41  
9011 海外 呉鳳科技大学 ----- B45  
9008 海外 台南応用科技大学 ----- B42  
9006 海外 東海大学 ----- B42

## スポーツ系統

### 【学ぶ学問】

体育学・スポーツ科学・スポーツビジ  
ネス／健康科学

- ▼請求番号 掲載ページ
- 0008 沖縄 沖縄大学 ----- B11  
0006 沖縄 名桜大学 ----- B8  
1009 九州 九州国際大学 ----- B16  
1014 九州 西九州大学 ----- B40  
… 九州 福岡教育大学 ----- B21  
1032 九州 福岡大学 ----- B40  
2014 中四国 川崎医療福祉大学 ----- B40  
2010 中四国 環太平洋大学 ----- B40  
2027 中四国 福山大学 ----- B40  
2028 中四国 福山平成大学 ----- B40  
4027 関西 大阪大谷大学 ----- B41  
4020 関西 大阪国際大学 ----- B27  
4069 関西 大阪産業大学 ----- B41  
4084 関西 兵庫大学 ----- B29  
4072 関西 武庫川女子大学 ----- B41  
5001 中部 朝日大学 ----- B30  
5028 中部 福井工業大学 ----- B41  
6013 関東 国際武道大学 ----- B41  
6003 関東 城西大学 ----- B41  
6064 関東 城西国際大学 ----- B37  
6038 関東 城西短期大学 ----- B41  
6018 関東 駿河台大学 ----- B41  
… 関東 千葉大学 ----- …  
6028 関東 法政大学 ----- B41

進学情報を配信!



ID:55shingaku

# シシガク図鑑

## LINE 公式アカウント

# シシガク図鑑 公式サイト

www.55shingaku.jp

シシガク図鑑

検索



# 専門学校系統解説

スマホで学校が  
検索できます



## 公務員・ビジネス

ビジネス全般から経理・簿記、法律などについての実践的な技能を学び、社会の第一線で活躍できる能力を身につける。

【学ぶ学問】

！公務員・法務 | 国家公務員/地方公務員/国税専門官/裁判所事務官/警察官/消防官/自衛官/検察官/裁判官/弁護士/司法書士/行政書士/社会保険労務士.他 | ビジネス | 郵便員/公認会計士/税理士/通関士/中小企業診断士/土地家屋調査士/不動産鑑定士/宅地建物取引士/経理スタッフ/販売スタッフ/AOインストラクター/秘書/速記者.他



## 語学・ホテル・観光

語学を活かし、コミュニケーション能力を磨く。また、ホテル産業や観光産業で活躍するための業務に関わる技能を身につける。

【学ぶ学問】 | 語学 | 通訳/翻訳家/児童英語指導員/日本語教師/海外企業スタッフ/貿易事務スタッフ/国際ボランティア.他 | ホテル・ブライダル | ホテルスタッフ/ソムリエ/ブライダルアドバイザー/ブライダルコーディネーター/フューネラルディレクター(葬祭スタッフ)/バーテンダー/レストランサービススタッフ.他 | 観光 | 通訳ガイド/テーマパークスタッフ/旅行カウンター係(カウンターセールス)/客室乗務員/空港グランドスタッフ/グランドハンドリングスタッフ/車掌、駅員/クルーズスタッフ/ツアーコンダクター/ツアープランナー.他



## 教育・保育

この系統でめざすのは「子供の教育に必要な知識と技能の取得」。保育士や幼稚園教諭といった資格を取得し、教育や福祉の現場で活躍する。少子化の進む日本だからこそ需要が伸びていく分野だ。

【学ぶ学問】

！教育 | 幼稚園教諭/小学校教諭/養護教諭/特別支援学校教諭  
！保育 | 保育士/幼児体育指導者(員)



## スポーツ・社会体育

各種のスポーツ種目を安全で健康的に行うための指導法や、幼児体育・レクリエーションの指導法などを学ぶ。

【学ぶ学問】 | スポーツ | スポーツトレーナー/フィットネスインストラクター/エアロビクスインストラクター/テニスインストラクター/スイミングインストラクター/スキー/ボウイングインストラクター/スキー・スノーボードインストラクター/アウトドアインストラクター/プロスポーツ選手/スポーツショップスタッフ/障がい者スポーツ指導員/メディカルトレーナー.他 | 社会体育 | アスレティックトレーナー/ヘルスケアトレーナー.他



## テクノロジー(工業)

生活を支える電気の基礎からコンピュータ、データ通信などを学ぶほか、建築士や測量士、自動車整備士、航空整備士などとして活躍できる人材を育てる。

【学ぶ学問】 | 電気 | 電気工事エンジニア/電力プラントエンジニア/ビル管理エンジニア.他 | 電子・通信 | 電子回路設計技術者/家電製造エンジニア/放送エンジニア/無線技術者/情報通信技術者/カスタマーエンジニア.他 | 建築・土木・測量 | 建築士/測量士、測量士補/配管技術者/土木技術者/造園技術者/CADオペレーター/インテリアデザイナー(建築系)/インテリアコーディネーター/地質調査技士/建築施工管理技術者.他 | 機械・自動車・航空 | 機械設計技術者/自動車整備士、レーシングメカニクス/航空整備士/モーター/工業デザイナー.他



## 情報処理・プログラマ・ゲーム

システムエンジニアやソフト開発者などのスペシャリストを育てる。コンピュータ言語やプログラム言語などの専門知識と技術を学ぶ。

【学ぶ学問】 | 情報処理 | システムエンジニア/プログラマ/ネットワークエンジニア/セキュリティエンジニア/データベースエンジニア/ソフトウェアエンジニア/アプリケーションエンジニア | ウェブ・ゲーム(アニメ) | マルチメディアコンテンツクリエイター/アニメーター/グラフィッカー/ウェブクリエイター/ウェブプログラマ/ゲームクリエイター(グラフィック担当)/ゲームクリエイター(ソフト制作担当)/ゲームサウンドクリエイター/ゲームプランナー.他



## 植物・環境・バイオ

バイオ技術者や医療品メーカーのスタッフ、フラワーコーディネーターなどをめざす。動植物への関心と新しいモノを造りだす力がこの分野を支える。

【学ぶ学問】

！バイオ・化学・環境 | バイオ技術者/公害防止管理者(分析化学技術者)/医療品メーカー研究員/食品メーカー研究員.他 | 植物 | 農業技術者/園芸技術者/グリーンアドバイザー/フラワーコーディネーター.他



## 動物

水産や畜産の技術をはじめ、動物トレーナーやトリマー、動物園、水族館飼育スタッフなどをめざす。動物を愛し、地球環境を守る意識が求められる。

【学ぶ学問】

！動物 | 畜産技術者/水産技術者/動物トレーナー/犬訓練士/動物園関連施設スタッフ/水族館スタッフ/動物看護師/ペットショップスタッフ/トリマー/ブリーダー.他



## 医療・福祉

看護師や歯科衛生士、理学療法士を育てるほか、医療事務では事務処理能力を、ホームヘルパーや手話通訳者などの福祉系では介護の技術を高める。

【学ぶ学問】 | 医療 | 看護師/歯科衛生士/歯科技工士/臨床検査技師/診療放射線技師/臨床工学技士/理学療法士/作業療法士/はり師、きゆう師/あん摩マッサージ指圧師/柔道整復師/言語聴覚士/視能訓練士/義肢装具士/救急救命士/保健師.他 | 福祉 | 介護福祉士/社会福祉士/精神保健福祉士/社会福祉主事/医療ソーシャルワーカー/ケアマネージャー/ガイドヘルパー(移動介護従事者)/心理カウンセラー/ホームヘルパー(訪問介護員).他 | 医療・福祉・ビジネス | 医療秘書/医療事務員(メディカルクラーク)、病棟クラーク/診療情報管理士/歯科助手/調剤事務管理士/手話通訳者/ヘルピンター/シューフィッター/福祉施設事務員.他



## 調理・栄養・製菓・製パン

さまざまな食材を使って味のよい料理や菓子を作る技術をはじめ健康な食生活を指導していくための知識を学ぶ。

【学ぶ学問】 | 調理・製菓・製パン | 調理師/洋菓子職人(パティシエ・シヨコラティエ)/パン職人(ブーランジェ)/和菓子職人.他 | 調理・栄養・ビジネス | クッキングアドバイザー/フードコーディネーター/クッキングインストラクター.他 | 栄養 | 栄養士/管理栄養士.他



## 理容・美容・メイク・エステ

それぞれの人の容姿や好みに応じてヘアスタイルを整える技術をはじめ、メイクアップ、ネイルアートなども学ぶ。

【学ぶ学問】

！メイク・エステ | メイクアップアーティスト/ネイリスト/エステティシャン/アロマコーディネーター/ビューティアドバイザー.他 | 理容・美容 | 理容師/美容師



## ファッション

服飾にかかわる知識と技術を学び、企画、デザイン、流通、販売などの各職種に対応した能力を身につける。

【学ぶ学問】

！ファッションプロダクト | ファッションデザイナー/スタイリスト/パタンナー/テキスタイルデザイナー/ソーイングスタッフ/カラーリスト/和裁技術者(和裁士)/ニットデザイナー/バッグデザイナー/シューズデザイナー/モデル.他 | ファッション・ビジネス | ファッションアドバイザー/マーチャンダイザー/プレス/バイヤー/きものアドバイザー.他



## デザイン・アート

豊かな感性と創造性、それぞれの分野で必要な知識と技術を身につける。グラフィックやインテリアなどデザイナー、漫画家などをめざす。

【学ぶ学問】

！デザイン | グラフィックデザイナー/エディトリアルデザイナー/インテリアデザイナー(デザイン系)/ディスプレイデザイナー/ジュエリーデザイナー/雑貨デザイナー/キャラクターデザイナー/DTPオペレーター/CGデザイナー/CGクリエイター/家具デザイナー.他 | アート | イラストレーター/画家/書道家/陶芸家/ガラス工芸家.他 | まんが | マンガ家.他



## マスコミ・芸能・音楽

テレビ番組や雑誌、新聞の記事の「作り手」から、番組や映画、舞台などへの「出演者」まで育てる。豊かな感性と発想力を持った人材が求められる。

【学ぶ学問】 | マスコミ(映像) | 編集者/新聞記者、雑誌記者/プロデューサー、ディレクター/アナウンサー・ナレーター/テレビ、映画制作スタッフ(照明・音響)/アートディレクター/コピーライター/フォトグラファー/小説家、脚本家、シナリオライター、絵本作家/映像作家、映画監督/コンサート・イベント・舞台スタッフ(PA・照明)/映画・テレビカメラマン.他 | 音楽(イベント) | イベントプランナー/舞台芸術スタッフ/ヴォーカリスト(歌手)/DJ/ミュージシャン(演奏家)/ミュージック・レコーディングエンジニア/作曲家・編曲家.他 | 芸能 | 芸能マネージャー/声優/ダンサー/お笑いタレント/タレント/キャスター・レポーター/俳優.他



# 系統別INDEX 専門学校・養成学校

スマホで学校が  
検索できます



専門学校・養成学校は14の職業系統で分類しています。自分に合った系統から進む道を探しましょう!

## 公務員・ビジネス系統

### 【学ぶ学問】

〈公務員・法務〉国家公務員・地方公務員・国税専門官・裁判所事務官・警察官・消防官・自衛官・検察官・裁判官・弁護士・司法書士・行政書士・社会保険労務士など  
〈ビジネス〉郵便局員・公認会計士・税理士・通関士・中小企業診断士・土地家屋調査士・不動産鑑定士・宅地建物取引士・経理スタッフ・販売スタッフ・AOインストラクター・秘書・速記者など

### ▼請求番号 掲載ページ

- 0110 沖縄 沖縄情報経理専門学校 B62
- 0118 沖縄 沖縄中央学園 ----- B63
- 0152 沖縄 沖縄ビジネス外語学院 B54
- 0166 沖縄 沖縄リゾート&スポーツ専門学校 ----- B60
- 0167 沖縄 尚学院公務員法律専門学校 --- B70
- 0114 沖縄 日経ビジネス ----- B73
- 1130 九州 福岡医健・スポーツ専門学校 B78
- 2110 中国 広島会計学院ビジネス専門学校 B89
- 2112 中国 広島コンピュータ専門学校 B89
- 2113 中国 広島情報ビジネス専門学校 B89
- 6150 関東 アジア動物看護 理学療法専門学校 ----- B90
- 6149 関東 アジア動物専門学校 --- B90
- 6151 関東 アジア動物ペット スタ일리スト専門学校 B90
- 6145 関東 アップルスポーツカレッジ B90
- 6105 関東 日本工学院専門学校 --- B83
- 6106 関東 日本工学院八王子専門学校 B84

## 語学・ホテル・観光系統

### 【学ぶ学問】

〈語学〉通訳／翻訳家／児童英語指導員／日本語教師／海外企業スタッフ／貿易事務スタッフ／国際ボランティアなど  
〈ホテル・ブライダル〉ホテルスタッフ／ソムリエ／ブライダルアドバイザー、ブライダルコーディネーター／フューネラルディレクター（葬祭スタッフ）／パティシエ／レストランサービススタッフなど  
〈観光〉通訳ガイド／テーマパークスタッフ／旅行カウンター係（カウンターセールス）／客室乗務員／空港グラウンドスタッフ／グラウンドハンドリングスタッフ／車掌、駅員／クルーズスタッフ／ツアーコンダクター／ツアープランナーなど

### ▼請求番号 掲載ページ

- 0110 沖縄 沖縄情報経理専門学校 B62
- 0152 沖縄 沖縄ビジネス外語学院 B54
- 0165 沖縄 沖縄ビューティ&ブライダル専門学校 --- B59
- 0135 沖縄 沖縄ブライダルモード学園 B64
- 0131 沖縄 尚学院国際ビジネスアカデミー B69
- 0114 沖縄 日経ビジネス ----- B73
- 1143 九州 キャリナリー福岡 ホテル・ウェディング&製菓調理専門学校 ----- B77
- 2101 中国 小井手ファッション ビューティ専門学校 --- B89
- 2111 中国 広島外語専門学校 --- B89
- 2113 中国 広島情報ビジネス専門学校 B89
- 6105 関東 日本工学院専門学校 --- B83

## 教育・保育系統

### 【学ぶ学問】

〈教育〉幼稚園教諭／小学校教諭／養護教諭／特別支援学校教諭  
〈保育〉保育士／幼児体育指導者(員)

### ▼請求番号 掲載ページ

- 0163 沖縄 沖縄こども専門学校 --- B57
- 0118 沖縄 沖縄中央学園 ----- B63
- 0131 沖縄 尚学院国際ビジネスアカデミー B69
- 1164 九州 奄美看護福祉専門学校 --- B79
- 4160 関西 大阪健康ほいく専門学校 --- B90
- 6145 関東 アップルスポーツカレッジ B90

## スポーツ・社会体育系統

### 【学ぶ学問】

〈スポーツ〉スポーツトレーナー／フィットネスインストラクター／エアロビクスインストラクター／テニスインストラクター／スイミングインストラクター／スキー／スノーボードインストラクター／アウトドアインストラクター／プロスポーツ選手／スポーツショップスタッフ／障がい者スポーツ指導員／メディカルトレーナーなど  
〈社会体育〉アスレティックトレーナー／ヘルスケアトレーナーなど

### ▼請求番号 掲載ページ

- 0166 沖縄 沖縄リゾート&スポーツ専門学校 --- B60
- 1130 九州 福岡医健・スポーツ専門学校 B78
- 2122 中国 六吹りハビリテーションカレッジ ----- B80
- 6145 関東 アップルスポーツカレッジ B90
- 6152 関東 国際自然環境 アウトドア専門学校 --- B90
- 6191 関東 国際スノーボード&スケート専門学校 --- B90
- 6106 関東 日本工学院八王子専門学校 B84

## テクノロジー（工業）系統

### 【学ぶ学問】

〈電気〉電気工事エンジニア／電力プラントエンジニア／ビル管理エンジニアなど  
〈電子・通信〉電子回路設計技術者／家電製造エンジニア／放送エンジニア／無線技術者／情報通信技術者／カスタマーエンジニアなど  
〈建築・土木・測量〉建築士／測量士、測量士補／配管技術者／土木技術者／造園技術者／CADオペレーター／インテリアデザイナー（建築系）／インテリアコーディネーター／地質調査技士／建築施工管理技術者・他  
〈機械・自動車・航空〉機械設計技術者／自動車整備士、レーシングメカニック／航空整備士／モデラー／工業デザイナーなど

### ▼請求番号 掲載ページ

- 0124 沖縄 サイ・テク・カレッジ美浜 B67

- 0125 沖縄 サイ・テク・カレッジ那覇 --- B68
- 6105 関東 日本工学院専門学校 --- B83
- 6106 関東 日本工学院八王子専門学校 --- B84

## 情報処理・プログラマ・ゲーム系統

### 【学ぶ学問】

〈情報処理〉システムエンジニア／プログラマ／ネットワークエンジニア／セキュリティエンジニア／データベースエンジニア／ソフトウェアエンジニア／アプリケーションエンジニア  
〈ウェブ・ゲーム（アニメ）〉マルチメディアコンテンツクリエイター／アニメーター・グラフィッカー／ウェブクリエイター／ウェブプログラマ／ゲームクリエイター（グラフィック担当）／ゲームサウンドクリエイター／ゲームプランナーなど

### ▼請求番号 掲載ページ

- 0101 沖縄 ITカレッジ沖縄 ----- B53
- 0110 沖縄 沖縄情報経理専門学校 B62
- 0164 沖縄 沖縄みらい AI&IT専門学校 ----- B58
- 0124 沖縄 サイ・テク・カレッジ美浜 --- B67
- 2112 中国 広島コンピュータ専門学校 --- B89
- 2113 中国 広島情報ビジネス専門学校 --- B89
- 6105 関東 日本工学院専門学校 --- B83
- 6106 関東 日本工学院八王子専門学校 --- B84

## 植物・環境・バイオ系統

### 【学ぶ学問】

〈バイオ・化学・環境〉バイオ技術者／公害防止管理者（分析化学技術者）／医療品メーカー研究員／食品メーカー研究員など  
〈植物〉農業技術者／園芸技術者／グリーンアドバイザー／フラワーコーディネーターなど

### ▼請求番号 掲載ページ

- 0124 沖縄 サイ・テク・カレッジ美浜 --- B67
- 6152 関東 国際自然環境 アウトドア専門学校 --- B90
- 6106 関東 日本工学院八王子専門学校 --- B84

## 動物系統

### 【学ぶ学問】

〈動物〉畜産技術者／水産技術者／動物トレーナー／犬訓練士／動物園関連施設スタッフ／水族館スタッフ／動物看護師／ペットショップスタッフ／トリマー／ブリーダーなど

### ▼請求番号 掲載ページ

- 0105 沖縄 沖縄ペットワールド専門学校 B89
- 2113 中国 広島情報ビジネス専門学校 B89
- 6150 関東 アジア動物看護 理学療法専門学校 --- B90
- 6149 関東 アジア動物専門学校 --- B90
- 6151 関東 アジア動物ペット スタ일리スト専門学校 --- B90

## 医療・福祉系統

### 【学ぶ学問】

〈医療〉看護師／歯科衛生士／歯科技工士／臨床検査技師／診療放射線技師／臨床工学技士／理学療法士／作業療法士／はり師、きゅう師／あん摩マッサージ指圧師／柔道整復師／言語聴覚士／視能訓練士／義肢装具士／救急救命士／保健師など  
〈福祉〉介護福祉士／社会福祉士／精神保健福祉士／社会福祉士  
ネージャー／ガイドヘルパー（移動介護従事者）／心理カウンセラー／ホームヘルパー（訪問介護員）など  
〈医療ビジネス・福祉ビジネス〉医療秘書／医療事務員（メディカルクラーク）、病棟クラーク／診療情報管理士／歯科助手／調剤事務管理士／手話通訳者／ベビーシッター／シューフィッター／福祉施設事務員など

### ▼請求番号 掲載ページ

- 0160 沖縄 浦添看護学校 ----- B55
- 0146 沖縄 沖縄看護専門学校 --- B56
- 0119 沖縄 沖縄歯科衛生士学校 --- B61
- 0110 沖縄 沖縄情報経理専門学校 --- B62
- 0118 沖縄 沖縄中央学園 ----- B63
- 0151 沖縄 沖縄総合医療学院 ----- B65
- 0157 沖縄 くしかわ看護専門学校 --- B66
- 0159 沖縄 那覇看護専門学校 --- B72
- 0114 沖縄 日経ビジネス ----- B73
- 0137 沖縄 北部看護学校 ----- B74
- 1164 九州 奄美看護福祉専門学校 --- B79
- 1130 九州 福岡医健・スポーツ専門学校 --- B78

シンガク図鑑ポータルサイト

★★★

## 3つの特徴!

Point 1  
全国の大学・短大・専門学校を約1,300校の情報を掲載!!

Point 2  
大学や専門学校のホームページに直リンク!だから常に最新の情報をゲット!!

Point 3  
毎月特集企画を実施!適切な時期に必要な情報を発信!!

Shingakuzukan Portal

沖縄の高校生のための進学情報が満載!

# シンガク図鑑

## ポータルサイト

https://55shingaku.jp/

# 系統別INDEX 専門学校・養成学校

- 2120 中四国 穴吹医療大学校 ----- B80  
 2122 中四国 穴吹リハビリテーション  
 カレッジ ----- B80  
 2110 中四国 広島会計学院ビジネス専門学校 B89  
 2113 中四国 広島情報ビジネス専門学校 --- B89  
 4160 関西 大阪健康はく専門学校 --- B90  
 6106 関東 日本工学院八王子専門学校 --- B84

## 調理・栄養・製菓・製パン系統

### 【学ぶ学問】

〈調理・製菓・製パン〉調理師/洋菓子職人(パティシエ・ショコラティエ)/パン職人(ブーランジェ) /和菓子職人など  
 〈調理・栄養ビジネス〉クッキングアドバイザー/フードコーディネーター/クッキングインストラクターなど  
 〈栄養〉栄養士/管理栄養士など

### ▼請求番号 掲載ページ

- 1143 九州 キャリナリー福岡  
 ホテル・ウェディング&  
 製菓調理専門学校 ----- B77  
 2105 中四国 穴吹調理製菓専門学校 --- B80  
 2110 中四国 広島会計学院ビジネス専門学校 B89  
 2102 中四国 広島心調理製菓専門学校 --- B81  
 4161 関西 大阪調理製菓専門学校 --- B90  
 4162 関西 大阪調理製菓専門学校  
 ecole UMEDA ----- B90

## ファッション系統

### 【学ぶ学問】

〈ファッションプロダクト〉ファッションデザイナー/スタイリスト/パタンナー/テキスタイルデザイナー/ソーイングスタッフ/カラーリスト/和裁技術者(和裁士)/ニットデザイナー/バッグデザイナー/シューズデザイナー/モデルなど  
 〈ファッションビジネス〉ファッションアドバイザー/マーチャンダイザー/プレス/バイヤー/きものアドバイザーなど

### ▼請求番号 掲載ページ

- 0165 沖縄 沖縄ビューティー&  
 プライダル専門学校 --- B59  
 0112 沖縄 中部美容専門学校 --- B71  
 2101 中四国 小井手ファッション  
 ビューティー専門学校 --- B89  
 2115 中四国 広島美容専門学校 --- B90

- 4156 関西 グラムール美容専門学校 --- B82

## デザイン・アート系統

### 【学ぶ学問】

〈デザイン〉グラフィックデザイナー/エディトリアルデザイナー/インテリアデザイナー(デザイン系)/ディスプレイデザイナー/ジュエリーデザイナー/雑貨デザイナー/キャラクターデザイナー/DTPオペレーター/CGデザイナー/CGクリエイター/家具デザイナーなど  
 〈アート〉イラストレーター/画家/書道家/陶芸家/ガラス工芸家など  
 〈まんが〉マンガ家など

### ▼請求番号 掲載ページ

- 0164 沖縄 沖縄みらい  
 AI&IT専門学校 ----- B58  
 2101 中四国 小井手ファッション  
 ビューティー専門学校 --- B89  
 2110 中四国 広島会計学院ビジネス専門学校 B89  
 2112 中四国 広島コンピュータ専門学校 --- B89  
 6105 関東 日本工学院専門学校 --- B83  
 6106 関東 日本工学院八王子専門学校 --- B84

## マスコミ・音楽・芸能系統

### 【学ぶ学問】

〈マスコミ(映像)〉編集者/新聞記者、雑誌記者/プロデューサー、ディレクター/アナウンサー・ナレーター/テレビ・映画制作スタッフ(照明・音響)/アートディレクター/コピーライター/フォトグラファー/小説家、脚本家、シナリオライター、絵本作家/映像作家、映画監督/コンサート・イベント・舞台スタッフ(PA・照明)/映画・テレビカメラマンなど  
 〈音楽(イベント)〉イベントプランナー/舞台芸術スタッフ/ヴォーカリスト(歌手)/DJ/ミュージシャン(演奏家)/ミキサー・レコーディングエンジニア/作曲家・編曲家など  
 〈芸能〉芸能マネージャー/声優/ダンサー/お笑いタレント・タレント/キャスター・レポーター/俳優など

### ▼請求番号 掲載ページ

- 0118 沖縄 沖縄中央学園 ----- B63

シンガク図鑑  
 新サービス開始!

LINEでカンタン検索!

# 奨学金ナビ

減免・給付型の  
 奨学金が掲載中

「シンガク図鑑」に掲載中の学校の  
 奨学金情報が検索できる!

約 **130** 校



LINE公式アカウントを登録して検索!

【登録・検索方法】

- 1 シンガク図鑑公式アカウントを友だち追加
- 2 調べたい学校名で検索するだけ!







春の **沖繩の高校生のための**  
**シンガク**  
**情報フェスタ**  
**2024**  
 沖繩で一番早い進学相談会!

**入場無料**  
**入退場自由!**

**沖縄会場**

14:00~19:00  
**2月20日(火)**  
 【開催会場】NBC(日本ブライダルセンター)

**那覇会場**

14:00~19:00  
**2月21日(水)**  
 【開催会場】マリエールオークパイン

必ずご持参ください! ○必ずマスクをご持参ください ○筆記用具の共用を避けるため、ご自身の筆記用具をお持ちください

シンガク図鑑編集室 【お問い合わせ】株式会社ハンズ・コム TEL:098-866-9288

知って得するシンガク情報フェスタ

**ズバッと**  
**解決できる!**

ShingakuJoho Festa 2024

**進学の問題をズバッと解決!!**

県外進学希望者必聴!  
**沖縄に特別な制度がある県外大学が集結!**  
 県外に進学するには、お金の問題は切っても切り離せません。「もらえる奨学金」や「免除される奨学金」「家賃補助」など、沖縄に特別な制度がある県外大学を集結しました。

セミナー  
 &  
 ブース

知っておきたい国の奨学金制度!  
**国のももらえる奨学金が600万円に拡大**

2020年に新制度としてスタートした国の奨学金(高等教育修学新制度)の家庭基準が現行の最大約380万円から約600万円に拡大されます。最新情報を専門家をお呼びして解説します!

セミナー  
 &  
 ブース

新3年生必聴!  
**共通テスト・各入試対策セミナーと相談ブース**

新3年生が受験する2024年度の共通テストから入試が大きく変わります。また、私立大学においても探求型入試など新しいスタイルの入試制度について学び、さらに相談も可能です。



**看護師・保健師・助産師ほか、医療職への希望者に朗報!!**

看護・医療を目指すキミは必聴!  
**県内外の看護大学・看護専門学校が多数参加**  
 県内の看護大学・専門専門学校に加え、県内外の医療系大学・専門学校が多数参加! 看護師や医療関係への進学希望者はぜひご参加ください!

セミナー  
 &  
 ブース

看護希望者特別セミナー!  
**看護大学・看護専門学校入試対策セミナー**

県内外の看護大学、看護専門学校の入試対策セミナーを実施! 総合型選抜、学校推薦型選抜、一般選抜、それぞれの確実に合格を勝ち取るための入試対策から受験方法まで解りやすく解説。

お金の問題をズバッと解決!  
**看護・医療希望者のための奨学金相談ブース**  
 大学個別の奨学金から公的な奨学金、返還免除奨学金など、看護・医療希望者のためのお金の問題を深く相談できます。

相談  
 ブース

この機会を逃さずに相談!  
**現役看護師に聞く! 看護相談ブース**

看護師といっても勤務する病院によってさまざまな特徴や違いがあります。看護師を目指すための心がまえや必要なスキルも交え、現役看護師のナマの声が聞ける貴重な機会です。

相談  
 ブース



**無料送迎バス運行**  
 当日は、沖縄本島のすべての高校に無料送迎バスを運行しています。乗車を希望する生徒は各高校に配布されている「参加希望者名簿」にてお申し込みか、または進路の先生にご相談ください。

**保護者の参加も大歓迎!**  
 多くの保護者も参加しています。奨学金や教育ローン・学校独自奨学金・減免制度など、保護者のための資料も豊富に準備しています。

**1年生の参加も大歓迎!**  
 進路を考えるのに早すぎるということはありません。県外からも多数の学校が参加しますので、早いうちから多くの学校の情報を入手し、自分に合った進学先を見つけましょう。

**わからないことは会場スタッフに聞こう!**  
 会場には参加校の学部・学科などに精通した専門スタッフを配置しています。わからないことがあれば気軽に声を掛けてください。

**海外留学を**  
**考えている**  
**キミに朗報!!**

相談  
 ブース

海外留学希望者必聴!  
**台湾留学ブースを設置!**  
**台湾からも大学が参加します!**

なぜ人気なのか? 台湾留学のメリットを解りやすく解説します。また、台湾に限らず韓国ほか東南アジアへの留学や欧米への留学を考えている人も必聴です!



Let's study abroad in Taiwan

# 台湾留学

学ぼう台湾!

行こう台湾!

ワールドワイドな感性を磨くことができる魅惑の台湾留学にあなたもチャレンジしてみましょ!

## 台湾ってどんなトコ?

台湾は人口2,300万人ほどの国ですが、人口密度は日本より高く初めて渡台する人にとって台北市はすごくエネルギーを感じます。沖縄からわずか約1時間半なので沖縄人にとっては馴染みやすい土地だと言えます。また日本と比較して生活費が激安なのでほとんどの人は3食外食が一般的です。(※1元=4.5円計算)

人口: 2,331万人  
(日本1億2,242万人、沖縄1,460万人)  
人口密度: 台湾17位(日本35位)  
年間気温: 台湾23.0°C(東京16.5°C、沖縄23.9°C)  
交通手段: MRT(地下鉄)、バス、タクシー  
MRT 20~60台(90~270円)・タクシー初乗り70円=315円  
バス同ブロック内15元~=68円~  
渡航時間: 台北→那覇1時間30分(LCCで片道9,000円~15,000円)  
食費: 5,400~8,400円/月(23,000~38,000円/月)  
屋台料理 20~50円(90~225円)  
弁当 70円(315円)  
魯肉飯<ルーローファン> 90円(405円)

## 100%合格保証! ハイレベルな大学への入学をサポート!

ハンズ台湾留学センターが提携する国立大学やトップクラスの私立大学等、安心して送り出せる大学への入学をサポートします。

<提携大学>  
国立台湾大学 / 国立台湾師範大学 / 国立中正大学 / 国立高雄大学 / 国立嘉義大学 / 逢甲大学 / 呉鳳大学 / 実践大学 / 静宜大学 / 台南応用科技大学 / 高雄医科大学 / 淡江大学 / 東海大学 / 東吳大学 / 中原大学 / 中国文化大学 / 長榮大学 / 輔英科技大学...他

ハンズ台湾留学センター

## Let's study abroad in Taiwan 台湾留学の魅力



中国語と英語を同時マスター!

台湾では中国語と英語のテキストを使用するため、卒業までには中国語と英語の両方を身につけることができます。



学費・寮費生活費が激安!

台湾の学費は日本の半額~1/3、入学金や施設料などありません。大学の寮費も月1万円前後と激安。日本の1.5年分の費用で4年間過ごせます。



治安がよく親日だから安心して学べる!

台湾の人々は、親日であることは以上に、気さくで明るく情に厚い国民性。街の雰囲気もことなく沖縄に似ていて安心して生活できます。



交換留学で台湾から世界へ!

グローバルな台湾では、韓国・シンガポール・アメリカ・オーストラリア・イギリス・カナダなど、世界各国に交換留学を実現しています。

年間必要経費比較!

学費が激安! 入学金は不要! 学費以外のその他費用は不要! 寮費も激安!

	台湾		日本国内			
	国立	私立	県外 国公立大学	県外 私立大学		県内 国公立大学
				文系	理系	
学 費	23万円	48万円	82万円	137万円	178万円	82~93万円
寮 費	10~12万円		48~72万円			...
生活費	36~48万円		60~84万円			36~48万円
合 計	69~83万円	94~108万円	184~238万円	245~293万円	286~334万円	118~148万円

※国内の学費は、入学金を含みます。台湾では入学金は不要です。  
※台湾の寮費は、3~4人部屋の大学寮を前提としています。  
※生活費は、食費・光熱費・通信費・交通費で算定しています。交遊費等は含みません。

## ハンズ台湾留学センターの特徴

### 1 台湾留学合格100%保証!

台湾留学に必要なTOCFLのA2取得まで責任を持って教育。B1取得を目指します。

### 3 全員ネイティブの講師陣!

講師は全員台湾出身。日本語と英語にも堪能なので実践的な語学が学べます。

### 2 遠方でも安心! オンライン授業+スクーリング!

オンラインと対面スクーリングを組み合わせた授業なので遠方でも安心して参加できます。

### 4 大学選びから入学後まで 手厚いサポート!

単に中国語を学ぶのではなく、保護者の気持ちで渡台前、渡台後もしっかりとサポートします。

お気軽にお問い合せください

沖縄の高校生のための  
ハンズ台湾留学センター

TEL.098-866-9288 (株式会社 ハンズ・コム内)

Mail.taiwan@hands.ne.jp



お問い合わせ

オンライン個別相談、無料体験授業やっています!



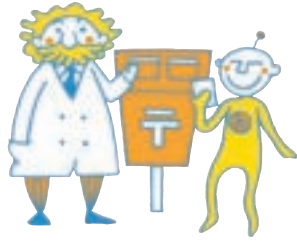

## 個人情報の取り扱いについて

シンガク図鑑編集室では、ハガキやインターネット、スマホでの資料請求で、君たちの氏名・住所・電話番号などの個人情報を記入してもらっています。これは私たちが君たちに代わって各大学・短大・専門学校・スクールへ進学に必要な資料の送付を依頼するためです。その際に君たちの個人情報を進学希望先に提供することになりますが、その個人情報が流出、漏えい、売買されないように徹底指導します。また、ほかの目的に使用されることがないよう確実に伝えていきます。

## ご安心ください!!

高校の先生およびおうちの方へ

### 【資料請求に伴う個人情報の取り扱いについて】

- 資料請求システムは弊社が発行するシンガク図鑑において高校生が希望の、もしくは複数の学校の資料を一括に申し込めるシステムで、弊社が資料請求の受付窓口を代行するサービスです。
- 記入された高校生の個人情報は弊社管理のもと学校案内などの資料送付を希望されている大学・短大・専門学校・スクールに引き渡され、該当校から、高校生の自宅に直接希望した資料が送られます。
- 上記により弊社と各大学・短大・専門学校・スクールに保管された個人情報については、高校生が希望した資料送付の目的以外に利用されないよう、弊社が責任を持って指導していきます。なお、各校から資料が確実に届いたかどうかの確認のため、お電話などが入ることもありますので、あらかじめご了承ください。
- 個人情報を記入していただいた高校生に対して、弊社の実施する進学に関するアンケートや弊社が発行するシンガク図鑑の次号案内、相談会などの案内を、別途ご了承いただいた方のみお送りする場合もありますので、あわせてご了承ください。
- その他個人情報についての質問やご要望などは、下記株式会社ハンズ・コム「シンガク図鑑編集室」までお問い合わせください。

### 株式会社 ハンズ・コム「シンガク図鑑編集室」

〒900-0003 沖縄県那覇市安謝1-3-10 HOPビル2F TEL.098-866-9288 FAX.098-863-4116  
メール info@hands.ne.jp

沖縄の高校生のための

# @シンガク図鑑

2024 EARLY SPRING

## staff

発行:株式会社 ハンズ・コム 編集人:金城 悟 印刷:株式会社 近代美術

制作スタッフ: 外間力(♠Get Ready) / 伊藤幹(イラストレーター) / 寺崎舞子 / 根原奉也 / 一村歩郁 / 佐藤文字 / 平安座尚子(C'est La Vie) / 村上佑((株)村上佑写真事務所) / 仲宗根芽衣((株)村上佑写真事務所) / 田里 式裸衣

営業スタッフ: 新里悠 / 株式会社 栄美通信

支援スタッフ: 中村裕樹 / 王瓊慧 / 藤村京子

## special thanks

A&W エイアンドダブリュ沖縄 / 沖縄銀行 / 沖縄受験ゼミナール / 開邦高等学校 / 首里高等学校 / 与勝高等学校 / 北部農林高等学校 / ヒューマンキャンパス高等学校



沖縄の高校生のための進学情報サイト

**Shingakuzukan**  
Portal シンガク図鑑ポータル

株式会社 ハンズ・コム

〒900-0003 沖縄県那覇市安謝1-3-10 HOPビル2F  
TEL.098-866-9288 FAX.098-863-4116



シンガク図鑑公式サイト  
<https://55shingaku.jp/>



# 五十音別INDEX

## 【大学・短大】

### 沖縄県の大学・短大

▼請求番号	掲載ページ
0001 お 沖縄キリスト教学院大学	B12
0001 沖縄キリスト教短期大学	B12
0002 沖縄県立看護大学	B9
0003 沖縄県立芸術大学	B10
0004 沖縄国際大学	B40
0010 沖縄職業能力開発大学校	B13
0008 沖縄大学	B11
0006 め 名桜大学	B8
0007 り 琉球大学	B7

### 九州エリアの大学・短大

▼請求番号	掲載ページ
… き 北九州市立大学	B15
1009 九州国際大学	B16
1041 な 長崎外国語大学	B40
… 長崎県立大学	B18
1013 長崎国際大学	B19
… 長崎大学	B17
1005 中村学園大学	B40
1005 中村学園大学短期大学部	B40
1014 に 西九州大学	B40
1014 西九州大学短期大学部	B40
1035 西日本工業大学	B40
1042 日本文理大学	B40
1065 ふ 福岡看護大学	B20
… 福岡教育大学	B21
1032 福岡大学	B40

### 中四国エリアの大学・短大

▼請求番号	掲載ページ
… え 叡啓大学	B22
2037 お 岡山商科大学	B23
2038 か 川崎医療短期大学	B40
2014 川崎医療福祉大学	B40
2010 環太平洋大学	B40
2009 と 徳島文理大学	B24
2009 徳島文理大学短期大学部	B24
2042 の ノートルダム清心女子大学	B40
2039 ひ 広島工業大学	B40
2036 広島女学院大学	B40

2027 ふ 福山大学	B40
2028 福山平成大学	B40
2035 ま 松山大学	B40
2005 み 美作大学	B25

### 関西エリアの大学・短大

▼請求番号	掲載ページ
4048 お 大阪青山大学	B26
4027 大阪大谷大学	B41
4002 大阪学院大学	B41
4002 大阪学院大学短期大学部	B41
4022 大阪経済法科大学	B41
4061 大阪芸術大学	B41
4020 大阪国際大学	B27
4020 大阪国際大学短期大学部	B27
4069 大阪産業大学	B41
4035 か 関西医科大学	B41
4041 関西外国語大学	B41
4041 関西外国語大学短期大学部	B41
4085 こ 甲南女子大学	B41
4081 せ 千里金蘭大学	B41
4046 そ 相愛大学	B28
4084 ひ 兵庫大学	B29
4084 兵庫大学短期大学部	B29
4072 ひ 武庫川女子大学	B41
4072 武庫川女子大学短期大学部	B41
4059 り 龍谷大学	B41

### 中部エリアの大学・短大

▼請求番号	掲載ページ
5001 あ 朝日大学	B30
5013 き 岐阜女子大学	B31
5032 岐阜聖徳学園大学	B41
5032 岐阜聖徳学園大学短期大学部	B41
5025 金城大学	B32
5025 金城大学短期大学部	B32
5026 す 鈴鹿医療科学大学	B41
… な 名古屋大学	B33
5028 ふ 福井工業大学	B41

### 関東エリアの大学・短大

▼請求番号	掲載ページ
6011 か 関東学院大学	B34
6048 き 共栄大学	B35
6013 こ 国際武道大学	B41
6026 さ 佐久大学	B36
6070 産業能率大学	B41
6092 し 芝浦工業大学	B41
6094 秀明大学	B41
6003 城西大学	B41
6064 城西国際大学	B37

6038 城西短期大学	B41
6018 す 駿河台大学	B41
6021 せ 専修大学	B41
6006 た 拓殖大学	B41
6014 ち 千葉経済大学	B38
6014 千葉経済大学短期大学部	B38
6086 千葉商科大学	B41
… 千葉大学	…
6023 中央大学	B41
6069 と 東京情報大学	B41
6028 ほ 法政大学	B41
6099 め 明海大学	B41
6020 よ 横浜創英大学	B41

### 北海道エリアの大学・短大

▼請求番号	掲載ページ
8001 た 拓殖大学北海道短期大学	B41
8004 ほ 北海道医療大学	B39

### 台湾エリアの大学・短大

▼請求番号	掲載ページ
9011 こ 呉鳳科技大学	B45
9008 た 台南応用科技大学	B42
9006 と 東海大学	B42
9002 東呉大学	B46
9012 ほ 輔英科技大学	B47

## 【専門学校】

### 沖縄県の専門学校

▼請求番号	掲載ページ
0101 あ ITカレッジ沖縄	B53
0160 う 浦添看護学校	B55
0146 お 沖縄看護専門学校	B56
0163 沖縄こども専門学校	B57
0119 沖縄歯科衛生士学校	B61
0110 沖縄情報経理専門学校	B62
0118 沖縄中央学園	B63
0151 沖縄統合医療学院	B65
0152 沖縄ビジネス外語学院	B54
0165 沖縄ビューティー&ブライダル専門学校	B59
0135 沖縄ブライダルモード学園	B64
0105 沖縄ペットワールド専門学校	B89
0164 沖縄みらいAI&IT専門学校	B58
0166 沖縄リゾート&スポーツ専門学校	B60
0157 く くしかわ看護専門学校	B66
0124 さ サイ・テク・カレッジ美浜	B67

0125 サイ・テク・カレッジ那覇	B68
0167 し 尚学院公務員法律大学校	B70
0131 尚学院国際ビジネスアカデミー	B69
0112 ち 中部美容専門学校	B71
0159 な 那覇看護専門学校	B72
0114 に 日経ビジネス	B73
0137 ほ 北部看護学校	B74

### 九州エリアの専門学校

▼請求番号	掲載ページ
1164 あ 奄美看護福祉専門学校	B79
1143 き キャリナリー福岡ホテル・ウェディング&製菓調理専門学校	B77
1130 ふ 福岡医健・スポーツ専門学校	B78

### 中四国エリアの専門学校

▼請求番号	掲載ページ
2120 あ 穴吹医療大学校	B80
2105 穴吹調理製菓専門学校	B80
2122 穴吹リハビリテーションカレッジ	B80
2101 こ 小井手ファッションビューティ専門学校	B89
2110 ひ 広島会計学院ビジネス専門学校	B89
2111 広島外語専門学校	B89
2112 広島コンピュータ専門学校	B89
2113 広島情報ビジネス専門学校	B89
2102 広島酔心調理製菓専門学校	B81
2115 広島美容専門学校	B90

### 関西エリアの専門学校

▼請求番号	掲載ページ
4160 お 大阪健康ほいく専門学校	B90
4161 大阪調理製菓専門学校	B90
4162 大阪調理製菓専門学校 ecole UMEDA	B90
4156 く グラムール美容専門学校	B82

### 関東エリアの専門学校

▼請求番号	掲載ページ
6150 あ アジア動物看護理学療法専門学校	B90
6149 アジア動物専門学校	B90
6151 アジア動物ペットスタイリスト専門学校	B90
6145 アップルスポーツカレッジ	B90
6148 こ 国際音楽・ダンス・エンタテインメント専門学校	B90
6152 国際自然環境アウトドア専門学校	B90
6191 国際スノーボード&スケート専門学校	B90
6105 に 日本工学院専門学校	B83
6106 日本工学院八王子専門学校	B84



シンガク図鑑で資料請求をすると

# 美味しいプレゼント!

沖縄の高校生をA&Wが応援!

資料請求でもれなく全員にプレゼント!

**A&Wドリンク券** [オレンジ・ルートビア]

資料請求した高校生全員にもれなく、A&Wドリンク券をプレゼント! 県内すべてのA&Wで利用が可能です! 勉強の合間に、部活の帰りに、A&Wでリフレッシュしよう!!

資料請求した  
全員にもれなく  
プレゼントの  
チャンス!

さらに抽選で年間100名の高校生に!

**500円商品券**

A&Wよりさらにビッグチャンス! 県内A&Wをはじめ、沖縄本島のサーティワンアイスクリーム、レストラン・ド、ケニーズ、割烹ひさごやで利用できる500円商品券を年間100名にプレゼント!!



## 【プレゼントについて】

- A&W無料ドリンク券は、オレンジ(R)もしくはルートビア(R)に限ります。
- A&W500円商品券は毎月末10名前後を抽選します。
- A&W500円商品券は、県内A&Wをはじめケニーズ、サーティワンアイスクリーム、レストラン・ド、割烹ひさごやでご利用できます。
- 当選者の発表は、その都度発送をもってお知らせいたします。ご了承ください。



Wのチーズ!!  
**Super Poutine**

スーパープーティン



大人気  
ポリュームあり

**A&W  
Awesome Food**



A&Wでしか  
味わえない



**Waffle Sundae**

ワッフルサンデー

**Orange**

オレンジ



チーズたっぷり♪  
**Chilli  
Cheese  
Curly  
Fries**

♥チリカリ♥



日々  
更新中

[www.awok.co.jp](http://www.awok.co.jp)