

A&W® SWEETS



11月26日迄★

WAFFLE
ワッフルサンデー
SUNDAE

●チョコレート ●ラズベリー ●バニラ
●メイプル&シナモン

フロート
FLOAT
●ルートビア ●オレンジ ●コカ・コーラ
コーヒーフロート
COFFEE FLOAT

4910872770153
00143



2025年早番号

令和7年1月24日発行(年2回発行) 平成17年4月25日創刊
発行/株式会社ハンズ・コム * 編集人/金城 浩

株式会社ハンズ・コム 〒900-0004 沖縄県那覇市銘柄1-14-1 カリーセンター4201
シンガク図鑑編集部 TEL.098-866-9288 FAX.098-863-4116

シンガク図鑑
ポータルサイト <https://www.55shingaku.jp>

※143円+税

hands presents 25 沖縄の高校生のためのシンガク図鑑 — 早春号

シンガク図鑑編集部

最新版学校案内パンフ・入試要項・願書・資料請求はシンガク図鑑で!

① 沖縄の高校生のための

シンガク 早春号

2025.early spring



沖縄の現役高校生インタビュー 沖縄の高校力

八重山高等学校/那覇西高等学校/泊高等学校/
那覇国際高等学校

知っておきたい 進路選択

沖縄の高校生の進路実績、進路選択の基礎知識

知っておきたい 入試制度

最新入試情報/入試制度の基礎知識

気になる 分野別解説

公用語/台湾留学/韓国語/三福祉士/精神保健福祉士/医用工学・生命工学/農学

恒例! なぜ?なに? 奨学金!

進学費用の問題を一挙解決! 借りる奨学金/もらう奨学金/自立進学/奨学金の落とし穴

進学応援
プレゼントもどっさり
無料資料請求
ハガキ付

沖縄県高等学校PTA連合会推薦図書

おきぎん 教育ローン

教育関連費用全般OK!

- 受験料
- 入学金
- 仕送り・支度金
- 入学時旅費など…
- オンライン授業用の
パソコン購入もOK

受験前から
お申込み
いただけます!

おきぎん 粋々教育ローン

当座貸越型

在学期間中に複数回のお借り入れを希望する方にオススメ。限度額以内で、何度でも繰返しご利用頂けるローンです。

無担保型の場合

1,000万円まで | 返済期間 最長 20年

おきぎん 教育ローン

証書貸付型

必要な支払い金額が決まっており、計画的に返済したい方にオススメ。一括で必要資金をお借り入れするローンです。

まずは、お近くの営業店窓口へお気軽にご相談ください。下記ローンステーションは、土日も営業中!

那覇店 ☎0120-817-810	牧港店 ☎0120-057-296	美里店 ☎0120-707-704
北谷店 ☎0120-514-313	南風原店 ☎0120-155-157	やんばる店 ☎0120-608-602
いとまん店 ☎0120-004-611		

営業時間 / 10:00~17:00

※全店祝日は休業 ※水曜日は定休日 (那覇店除く) (定休日の連絡は那覇店まで)

おきぎん おきなわフィナンシャルグループ

① 沖縄銀行

おきぎんの
授業におきー



受験がばいばい



おきぎんが
おきー

おきぎんが
おきー

おきぎんが
おきー

おきぎんの

教育ローン キャンペーン

お申し込みは
合格の
6ヶ月前
から可能!



Webでも
お申込みができます!



期間 2024 10/1(火) ▶▶▶ 2025 4/10(木)

期間中お申し込みの方は /

キャンペーン
特典①

全員に **特別金利!**

さらに、借入申込者または対象のお子さまがおきぎんSmartご利用に加え、下記に当てはまる方は、お取引に応じた特別金利をご用意しています。

- Ⓐ キャッシュレス商品 (OKI Pay、おきぎんJCB/デビット) 取引がある方
- Ⓑ ひとり親家庭、離島在住の方

キャッシュレス商品の一例 ▶ OKI Pay  JCBデビット  JCBクレジット 

キャンペーン
特典②

お申込人が
現在返済中の奨学金を
借り換える場合

一律特別金利
(証書貸付型)

キャンペーン
特典③

お子さまへの仕送り・学費振込の **手数料無料**

【ご利用条件】

- ① 窓口で振込無料カードを提示していただけます。
 - ② 振込先が対象のお子さま名義の当行口座、または在学の学校名義の当行口座となります。
 - ③ 他行振込の場合は、在学の学校が指定する預金口座であることとします。(学費振込指定口座)
- ※対象のお子様名義の預金口座であっても他行振込の場合はお手数料がかかります。



おきぎん おきなわフィナンシャルグループ

① 沖縄銀行

2024年10月1日現在

資料請求ハガキの 申し込み方法3ステップ

step.1

A~Iの気になるハガキにチェックをしよう!

A 個別請求ハガキ
 B 系統別請求ハガキ
 C 沖縄特別制度ハガキ
 D 台湾語
 E 韓国語
 F 社会福祉士
 G 精神保健福祉士
 H 医用工学・生命工学
 I 農学

記入したら
そのままポストへ
投函するだけ!



step.2

ハガキをポストへ投函!

気になる大学、専門学校のチェックが終わったら、
きりとり線から切り離し
切手は貼らずにそのままポストへ投函!

step.3

学校資料がお家に届く!

請求した学校の資料がおうちに届きます。
届いた資料で志望校のことを知ろう!

じっくり読んで
家族とも
話してみよう!



沖縄の高校生をA&Wが応援!

資料請求でもれなく全員にプレゼント!

A&Wドリンク券 [オレンジ・ルートビア]

資料請求した高校生全員にもれなく、A&Wドリンク券をプレゼント!
県内すべてのA&Wで利用が可能です! 勉強の合間に、部活の帰りに、A&Wでリフレッシュしよう!!

さらに抽選で年間100名の高校生に!

500円商品券

A&Wよりさらにビッグチャンス! 県内A&Wをはじめ、沖縄本島のサーティワンアイスクリーム、レストランド、ケニーズ、割烹ひさこやで利用できる500円商品券を年間100名にプレゼント!!



資料請求した
全員に
もれなく
プレゼントの
チャンス!

個別資料請求

切手不要!



シンガク図鑑
ポータルサイトは
コチラ



A

希望する大学・専門学校^{の資料を請求する}

希望の資料請求番号を記入してポストに投函するだけ!

個別資料請求

大学や専門学校を指定して資料請求する

資料請求を希望する学校の4桁の資料請求番号 **資料請求番号 0000** を下の枠に書き込み、きりとり線から切り離してそのままポストへ投函してください。切手を貼る必要はありません。

1					16				
2					17				
3					18				
4					19				
5					20				
6					21				
7					22				
8					23				
9					24				
10					25				
11					26				
12					27				
13					28				
14					29				
15					30				

「きりとり」

【資料送付と個人情報の取り扱いについて】資料送付の手順は、資料請求によって申し込まれた個人情報
を厳重に注意のうえ、希望該当する大学や短大・専門学校に提供し、学校から自宅へ学校資料が送付さ
れます。一部国立大学などで「有料」となっている学校は、送料が自己負担となります。また、資料請求者
はシンガクメイトとして自動登録され、シンガク図鑑編集室からのメルマガや進学資料が送付されます。
個人情報は上記目的以外には使用されることはありません。



900-8790

料金受取人払郵便

差出有効期間
2025年12月
31日まで
(切手不要)

沖縄県那覇市銘苅1-14-7
カーサモリヤ201
株式会社ハンズ・コム内

@hands
シンガク図鑑 編集室 行



〈きりとり〉

マンション・アパート・部屋番号もお書きください。記入漏れがあると資料が届きません。

フリガナ			TEL ()
氏名	男 女		-
e-mail			
現住所	〒 □□□□-□□□□		
高校名	()高校	()年	
その他	該当する選択ボックスをチェックしてください <input type="checkbox"/> 浪人生 <input type="checkbox"/> 保護者 <input type="checkbox"/> その他		

学
ぶ
系
統
別
一括
資料請求

切手不要!



シンガク図鑑
ポータルサイトは
コチラ



資料請求で
プレゼント
ゲット!
【詳しくはB-88p】

〈きりとり〉



希望する**学ぶ系統**から探す

希望する系統を☑してポストに投函するだけ!

系統別請求

学ぶ系統から学校を探す

大学・短大・専門学校の学ぶ系統で一括資料請求が可能です。希望する学ぶ系統をチェック☑し、きりとり線から切り離してそのままポストへ投函してください。切手を貼る必要はありません。

※台湾の大学は対象外となります。個別番号での資料請求をお願いします。

大学・短大 系統

<input type="checkbox"/> 文化・語学・人間系統	<input type="checkbox"/> 食料・バイオ(農学)系統
<input type="checkbox"/> 法・政・ビジネス系統	<input type="checkbox"/> 生命・医療系統
<input type="checkbox"/> 現代社会系統	<input type="checkbox"/> 生活系統
<input type="checkbox"/> 国際系統	<input type="checkbox"/> 教育系統
<input type="checkbox"/> サイエンス(理学)系統	<input type="checkbox"/> 芸術系統
<input type="checkbox"/> ハイテク(工学)系統	<input type="checkbox"/> スポーツ系統

専門学校 系統

<input type="checkbox"/> 公務員・ビジネス系統	<input type="checkbox"/> 動物系統
<input type="checkbox"/> 語学・ホテル・観光系統	<input type="checkbox"/> 医療・福祉系統
<input type="checkbox"/> 教育・保育系統	<input type="checkbox"/> 調理・栄養・製菓・製パン系統
<input type="checkbox"/> スポーツ・社会体育系統	<input type="checkbox"/> 理容・美容・メイク・エステ系統
<input type="checkbox"/> テクノロジー(工業)系統	<input type="checkbox"/> ファッション系統
<input type="checkbox"/> 情報処理・プログラマ・ゲーム系統	<input type="checkbox"/> デザイン・アート系統
<input type="checkbox"/> 植物・環境・バイオ系統	<input type="checkbox"/> マスコミ・音楽・芸能系統

【資料送付と個人情報の取り扱いについて】資料送付の手順は、資料請求によって申し込まれた個人情報を厳重に注意のうえ、希望該当する大学や短大・専門学校に提供し、学校から自宅へ学校資料が送付されます。一部国立大学などで「有料」となっている学校は、送料が自己負担となります。また、資料請求者には、シンガク図鑑編集室から進学情報に関するDM等が送られてくる場合がありますが、個人情報は上記目的以外には使用されることはありません。



900-8790

料金受取人払郵便

差出有効期間
2025年12月
31日まで
(切手不要)

沖縄県那覇市銘苅1-14-7
カーサモリヤ201
株式会社ハンズ・コム内

@hands
シンガク図鑑 編集室 行



マンション・アパート・部屋番号もお書きください。記入漏れがあると資料が届きません。

フリガナ		TEL ()
氏名	男 女	-
e-mail		
現住所	〒 □□□□-□□□□	
高校名	()高校 ()年	
その他	該当する選択ボックスをチェックしてください <input type="checkbox"/> 浪人生 <input type="checkbox"/> 保護者 <input type="checkbox"/> その他	

進学
費用
軽減
一括
資料請求

切手不要!

資料請求で
プレゼント
ゲット!
【詳しくはB-88p】

スマホ
シンガク図鑑
ポータルサイトは
コチラ



C

活用できる制度から探す

希望する学校を☑してポストに投函するだけ!

沖縄特別制度

沖縄に特別な制度のある県外校から学校を探す

奨学金や学費の減免、地方入試など沖縄に特別な制度がある学校の資料が一括請求できます。希望する制度をチェック☑し、きりとり線から切り離してそのままポストへ投函してください。切手を貼る必要はありません。

☐ 沖縄に特別な制度がある県外校

最新情報
はコチラ

沖縄に特別な制度がある県外校とは…

沖縄県外の大学や専門学校では、沖縄からの志願者のみを対象とした特別入試を実施している大学や専門学校もあります。また、沖縄県に限らず遠隔地からの受験生に対する制度の場合もあり、沖縄からの受験生はほぼ対象となります。合格者には特別奨学金や学費免除等が約束され、県外進学で一人暮らしを余儀なくされる沖縄の学生にとってはありがたい制度です。



☐ 沖縄で受験できる県外校

最新情報
はコチラ

沖縄で受験できる県外校とは…

一般的に大学を受験する場合は、大学が所在する地域まで出かけて大学内で受験しなければいけませんが、沖縄県内に受験会場を設けている大学も多数あります。県外大学を沖縄県内で受験できるということは、交通費や宿泊費を節約できるだけでなく、慣れない土地での精神的な負担も軽減できるため大きな利点となります。



「沖縄に特別な制度がある県外校」や「沖縄で受験できる県外校」の最新情報は、シンガク図鑑公式サイトでも確認できます。下記のURLにアクセスして最新情報を確認しましょう!

【シンガク図鑑公式サイト】
www.55shingaku.jp/

【資料送付と個人情報の取り扱いについて】資料送付の手順は、資料請求によって申し込まれた個人情報を厳重に注意のうえ、希望該当する大学や短大・専門学校に提供し、学校から自宅へ学校資料が送付されます。一部国公立大学などで「有料」となっている学校は、送料が自己負担となります。また、資料請求者には、シンガク図鑑編集室から進学情報に関するDM等が送られてくる場合がありますが、個人情報とは上記目的以外には使用されることはありません。

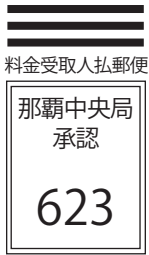

900-8790

沖縄県那覇市銘苅1-14-7
カーサモリヤ201
株式会社ハンズ・コム内

@hands
シンガク図鑑 編集室 行

料金受取人払郵便
差出有効期間
2025年12月
31日まで
(切手不要)



（きりとり）

マンション・アパート・部屋番号もお書きください。記入漏れがあると資料が届きません。

フリガナ		TEL ()
氏名	男 女	-
e-mail		
現住所	〒 □□□□-□□□□	
高校名	()高校 ()年	
その他	該当する選択ボックスをチェックしてください <input type="checkbox"/> 浪人生 <input type="checkbox"/> 保護者 <input type="checkbox"/> その他	

学
び
た
い
分
野

切手不要!

資料請求で
プレゼント
ゲット!
【詳しくはB-88p】



シンガク図鑑
ポータルサイトは
コチラ



（きりとり）



学びたい分野から大学・専門学校を探す

希望する学校を☑してポストに投函するだけ!

中国語が学べる大学

中国語が学べる大学一括請求

- | | |
|--|--|
| <input type="checkbox"/> 0001 沖縄県 沖縄キリスト教学院大学 B-12 | <input type="checkbox"/> 4003 大阪府 関西大学 B-42 |
| <input type="checkbox"/> 0008 沖縄県 沖縄大学 B-11 | <input type="checkbox"/> 4075 京都府 京都産業大学 B-42 |
| <input type="checkbox"/> 1033 熊本県 熊本学園大学 B-41 | <input type="checkbox"/> 6011 神奈川県 関東学院大学 B-43 |
| <input type="checkbox"/> 1041 長崎県 長崎外国語大学 B-41 | <input type="checkbox"/> 6021 東京都 専修大学 B-43 |
| <input type="checkbox"/> 1044 長崎県 長崎短期大学 B-41 | <input type="checkbox"/> 6023 東京都 中央大学 B-43 |
| <input type="checkbox"/> 1032 福岡県 福岡大学 B-41 | <input type="checkbox"/> 6030 東京都 立教大学 B-43 |
| <input type="checkbox"/> 2040 山口県 梅光学院大学 B-22 | <input type="checkbox"/> 6010 千葉県 神田外語大学 B-43 |
| <input type="checkbox"/> 4022 大阪府 大阪経済法科大学 B-42 | <input type="checkbox"/> 6064 千葉県 城西国際大学 B-36 |
| <input type="checkbox"/> 4020 大阪府 大阪国際大学 B-25 | <input type="checkbox"/> 6086 千葉県 千葉商科大学 B-43 |
| <input type="checkbox"/> 4069 大阪府 大阪産業大学 B-42 | <input type="checkbox"/> 6099 千葉県 明海大学 B-43 |
| <input type="checkbox"/> 4041 大阪府 関西外国語大学 B-42 | <input type="checkbox"/> 6076 埼玉県 獨協大学 B-43 |

スペイン語が学べる大学一括請求

- | | |
|--|---|
| <input type="checkbox"/> 0007 沖縄県 琉球大学 B-7 | <input type="checkbox"/> 6030 東京都 立教大学 B-43 |
| <input type="checkbox"/> 4041 大阪府 関西外国語大学 B-42 | <input type="checkbox"/> 6010 千葉県 神田外語大学 B-43 |
| <input type="checkbox"/> 4075 京都府 京都産業大学 B-42 | <input type="checkbox"/> 6076 埼玉県 獨協大学 B-43 |
| <input type="checkbox"/> 6021 東京都 専修大学 B-43 | |

台湾で人気の大学一括請求

- | | |
|--|--|
| <input type="checkbox"/> 9001 台湾 実践大学 B-43 | <input type="checkbox"/> 9002 台湾 東呉大学 B-48 |
| <input type="checkbox"/> 9006 台湾 東海大学 B-47 | |

【資料送付と個人情報の取り扱いについて】資料送付の手順は、資料請求によって申し込まれた個人情報を厳重に注意のうえ、希望該当する大学や短大・専門学校に提供し、学校から自宅へ学校資料が送付されます。一部国公立大学などで「有料」となっている学校は、送料が自己負担となります。また、資料請求者には、シンガク図鑑編集室から進学情報に関するDM等が送られてくる場合がありますが、個人情報は上記目的以外には使用されることはありません。



900-8790

料金受取人払郵便

差出有効期間
2025年12月
31日まで
(切手不要)

沖縄県那覇市銘苅1-14-7
カーサモリヤ201
株式会社ハンズ・コム内

@hands
シンガク図鑑 編集室 行



（きりとり）

マンション・アパート・部屋番号もお書きください。記入漏れがあると資料が届きません。

フリガナ		TEL ()
氏名	男 女	-
e-mail		
現住所	〒 □□□□-□□□□	
高校名	()高校 ()年	
その他	該当する選択ボックスをチェックしてください <input type="checkbox"/> 浪人生 <input type="checkbox"/> 保護者 <input type="checkbox"/> その他	

学
び
た
い
分
野

切手不要!

（きりとり）

資料請求で
プレゼント
ゲット!
【詳しくはB-88p】

スマホ
シンガク図鑑
ポータルサイトは
コチラ



学びたい分野から大学・専門学校を探す

希望する学校を☑してポストに投函するだけ!

韓国語が学べる大学

韓国語が学べる大学一括請求

- | | |
|---|---|
| <input type="checkbox"/> 0001 沖縄県 沖縄キリスト教院大学 B-12 | <input type="checkbox"/> 4022 大阪府 大阪経済法科大学 B-42 |
| <input type="checkbox"/> 1033 熊本県 熊本学園大学 B-41 | <input type="checkbox"/> 4041 大阪府 関西外国語大学 B-42 |
| <input type="checkbox"/> 1041 長崎県 長崎外国語大学 B-41 | <input type="checkbox"/> 4075 京都府 京都産業大学 B-42 |
| <input type="checkbox"/> 1044 長崎県 長崎短期大学 B-41 | <input type="checkbox"/> 6011 神奈川県 関東学院大学 B-43 |
| <input type="checkbox"/> 1009 福岡県 九州国際大学 B-41 | <input type="checkbox"/> 6021 東京都 専修大学 B-43 |
| <input type="checkbox"/> 1032 福岡県 福岡大学 B-41 | <input type="checkbox"/> 6010 千葉県 神田外語大学 B-43 |
| <input type="checkbox"/> 2040 山口県 梅光学院大学 B-22 | <input type="checkbox"/> 6064 千葉県 城西国際大学 B-36 |
| <input type="checkbox"/> 4002 大阪府 大阪学院大学 B-42 | <input type="checkbox"/> 6076 埼玉県 獨協大学 B-43 |



【資料送付と個人情報の取り扱いについて】資料送付の手順は、資料請求によって申し込まれた個人情報
を厳重に注意のうえ、希望該当する大学や短大・専門学校に提供し、学校から自宅へ学校資料が送付さ
れます。一部国立大学などで「有料」となっている学校は、送料が自己負担となります。また、資料請求者
には、シンガク図鑑編集室から進学情報に関するDM等が送られてくる場合がありますが、個人情報は上
記目的以外には使用されることはありません。



900-8790

沖縄県那覇市銘苅1-14-7
カーサモリヤ201
株式会社ハンズ・コム内

@hands
シンガク図鑑 編集室 行

料金受取人払郵便
差出有効期間
2025年12月
31日まで
(切手不要)



(きりとり)

マンション・アパート・部屋番号もお書きください。記入漏れがあると資料が届きません。

フリガナ		TEL ()
氏名	男 女	-
e-mail		
現住所	〒 □□□□-□□□□	
高校名	()高校 ()年	
その他	該当する選択ボックスをチェックしてください <input type="checkbox"/> 浪人生 <input type="checkbox"/> 保護者 <input type="checkbox"/> その他	

学
び
たい
分
野

切手不要!

資料請求で
プレゼント
ゲット!
【詳しくはB-88p】

スマホ
シンガク図鑑
ポータルサイトは
コチラ



(きりとり)



学びたい分野から大学・専門学校を探す

希望する学校を☑してポストに投函するだけ!



社会福祉士が目指せる大学

社会福祉士が目指せる大学一括請求

- | | |
|---|--|
| <input type="checkbox"/> 0004 沖縄県 沖縄国際大学 B-41 | <input type="checkbox"/> 4084 兵庫県 兵庫大学 B-29 |
| <input type="checkbox"/> 0008 沖縄県 沖縄大学 B-11 | <input type="checkbox"/> 4072 兵庫県 武庫川女子大学 B-42 |
| <input type="checkbox"/> 0007 沖縄県 琉球大学 B-7 | <input type="checkbox"/> 4003 大阪府 関西大学 B-42 |
| <input type="checkbox"/> 1019 宮崎県 九州医療科学大学 B-16 | <input type="checkbox"/> 4059 京都府 龍谷大学 B-42 |
| <input type="checkbox"/> 1033 熊本県 熊本学園大学 B-41 | <input type="checkbox"/> 4060 京都府 龍谷大学短期大学部 B-42 |
| <input type="checkbox"/> 1013 長崎県 長崎国際大学 B-17 | <input type="checkbox"/> 5026 三重県 鈴鹿医療科学大学 B-43 |
| <input type="checkbox"/> 1014 佐賀県 西九州大学 B-41 | <input type="checkbox"/> 5025 石川県 金城大学 B-31 |
| <input type="checkbox"/> 1004 福岡県 久留米大学 B-41 | <input type="checkbox"/> 6026 長野県 佐久大学 B-35 |
| <input type="checkbox"/> 2035 愛媛県 松山大学 B-42 | <input type="checkbox"/> 6011 神奈川県 関東学院大学 B-43 |
| <input type="checkbox"/> 2009 徳島県 徳島文理大学 B-21 | <input type="checkbox"/> 6028 東京都 法政大学 B-43 |
| <input type="checkbox"/> 2028 広島県 福山平成大学 B-42 | <input type="checkbox"/> 6064 千葉県 城西国際大学 B-36 |
| <input type="checkbox"/> 2014 岡山県 川崎医療福祉大学 B-42 | <input type="checkbox"/> 8004 北海道 北海道医療大学 B-39 |
| <input type="checkbox"/> 2042 岡山県 ノートルダム
清心女子大学 B-42 | <input type="checkbox"/> 9002 台湾 東呉大学 B-48 |
| <input type="checkbox"/> 2005 岡山県 美作大学 B-24 | <input type="checkbox"/> 0151 沖縄県 沖縄統合医療学院 B-64 |
| <input type="checkbox"/> 4010 兵庫県 関西学院大学 B-42 | <input type="checkbox"/> 0136 沖縄県 琉球リハビリ
テーション学院 B-76 |
| <input type="checkbox"/> 4004 兵庫県 神戸医療未来大学 B-26 | |

介護福祉士の資格が取れる学校一括請求

- | | |
|---|--|
| <input type="checkbox"/> 1013 長崎県 長崎国際大学 B-17 | <input type="checkbox"/> 4042 兵庫県 宝塚医療大学 B-28 |
| <input type="checkbox"/> 1044 長崎県 長崎短期大学 B-41 | <input type="checkbox"/> 5025 石川県 金城大学 B-31 |
| <input type="checkbox"/> 1014 佐賀県 西九州大学 B-41 | <input type="checkbox"/> 6064 千葉県 城西国際大学 B-36 |
| <input type="checkbox"/> 1014 佐賀県 西九州大学短期大学部 B-41 | <input type="checkbox"/> 1164 鹿児島県 奄美看護福祉専門学校 B-78 |
| <input type="checkbox"/> 2028 広島県 福山平成大学 B-42 | <input type="checkbox"/> 2121 香川県 穴吹バティシエ
福祉カレッジ B-81 |
| <input type="checkbox"/> 2038 岡山県 川崎医療短期大学 B-42 | |

【資料送付と個人情報の取り扱いについて】資料送付の手順は、資料請求によって申し込まれた個人情報
を厳重に注意のうえ、希望該当する大学や短大・専門学校に提供し、学校から自宅へ学校資料が送付さ
れます。一部国公立大学などで「有料」となっている学校は、送料が自己負担となります。また、資料請求者
には、シンガク図鑑編集室から進学情報に関するDM等が送られてくる場合がありますが、個人情報は上
記目的以外には使用されることはありません。

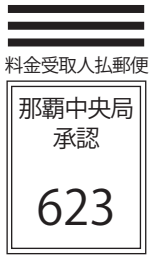

900-8790

沖縄県那覇市銘苅1-14-7
カーサモリヤ201
株式会社ハンズ・コム内

@hands
シンガク図鑑 編集室 行

料金受取人払郵便
差出有効期間
2025年12月
31日まで
(切手不要)



（きりとり）

マンション・アパート・部屋番号もお書きください。記入漏れがあると資料が届きません。

フリガナ			TEL ()
氏名	男	女	—
e-mail			
現住所	〒 □□□□-□□□□		
高校名	()高校	()年	
その他	該当する選択ボックスをチェックしてください <input type="checkbox"/> 浪人生 <input type="checkbox"/> 保護者 <input type="checkbox"/> その他		

学
び
た
い
分
野

切手不要!

資料請求で
プレゼント
ゲット!
【詳しくはB-88p】



シンガク図鑑
ポータルサイトは
コチラ



（きりとり）



学びたい分野から大学・専門学校を探す

希望する学校を☑してポストに投函するだけ!

精神保健福祉士が目指せる大学

精神保健福祉士が目指せる大学一括請求

- | | |
|---|---|
| <input type="checkbox"/> 0004 沖縄県 沖縄国際大学 B-41 | <input type="checkbox"/> 4004 兵庫県 神戸医療未来大学 B-26 |
| <input type="checkbox"/> 0008 沖縄県 沖縄大学 B-11 | <input type="checkbox"/> 4084 兵庫県 兵庫大学 B-29 |
| <input type="checkbox"/> 1019 宮崎県 九州医療科学大学 B-16 | <input type="checkbox"/> 4072 兵庫県 武庫川女子大学 B-42 |
| <input type="checkbox"/> 1033 熊本県 熊本学園大学 B-41 | <input type="checkbox"/> 4013 兵庫県 流通科学大学 B-42 |
| <input type="checkbox"/> 1013 長崎県 長崎国際大学 B-17 | <input type="checkbox"/> 4059 京都府 龍谷大学 B-42 |
| <input type="checkbox"/> 1014 佐賀県 西九州大学 B-41 | <input type="checkbox"/> 5026 三重県 鈴鹿医療科学大学 B-43 |
| <input type="checkbox"/> 1004 福岡県 久留米大学 B-41 | <input type="checkbox"/> 6026 長野県 佐久大学 B-35 |
| <input type="checkbox"/> 2009 徳島県 徳島文理大学 B-21 | <input type="checkbox"/> 6028 東京都 法政大学 B-43 |
| <input type="checkbox"/> 2028 広島県 福山平成大学 B-42 | <input type="checkbox"/> 6030 東京都 立教大学 B-43 |
| <input type="checkbox"/> 2014 岡山県 川崎医療福祉大学 B-42 | <input type="checkbox"/> 6064 千葉県 城西国際大学 B-36 |
| <input type="checkbox"/> 4010 兵庫県 関西学院大学 B-42 | <input type="checkbox"/> 8004 北海道 北海道医療大学 B-39 |



【資料送付と個人情報の取り扱いについて】資料送付の手順は、資料請求によって申し込まれた個人情報を厳重に注意のうえ、希望該当する大学や短大・専門学校に提供し、学校から自宅へ学校資料が送付されます。一部国立大学などで「有料」となっている学校は、送料が自己負担となります。また、資料請求者には、シンガク図鑑編集室から進学情報に関するDM等が送られてくる場合がありますが、個人情報は上記目的以外には使用されることはありません。



900-8790

料金受取人払郵便

差出有効期間
2025年12月
31日まで
(切手不要)

沖縄県那覇市銘苅1-14-7
カーサモリヤ201
株式会社ハンズ・コム内

@hands
シンガク図鑑 編集室 行



（きりとり）

マンション・アパート・部屋番号もお書きください。記入漏れがあると資料が届きません。

フリガナ			TEL ()
氏名	男 女		-
e-mail			
現住所	〒 □□□□-□□□□		
高校名	()高校	()年	
その他	該当する選択ボックスをチェックしてください <input type="checkbox"/> 浪人生 <input type="checkbox"/> 保護者 <input type="checkbox"/> その他		

学
び
た
い
分
野

切手不要!



シンガク図鑑
ポータルサイトは
コチラ



資料請求で
プレゼント
ゲット!
【詳しくはB-88p】

（きりとり）



学びたい分野から大学・専門学校を探す

希望する学校を☑してポストに投函するだけ!



医用工学・生命工学が学べる大学

☐ 医用工学が学べる大学一括請求

- | | |
|---|---|
| <input type="checkbox"/> 2009 徳島県 徳島文理大学 B-21 | <input type="checkbox"/> 5026 三重県 鈴鹿医療科学大学 B-43 |
| <input type="checkbox"/> 2014 岡山県 川崎医療福祉大学 B-42 | <input type="checkbox"/> 9006 台湾 東海大学 B-47 |

☐ 生命工学が学べる大学一括請求

- | | |
|---|---|
| <input type="checkbox"/> 2027 広島県 福山大学 B-42 | <input type="checkbox"/> 6092 東京都 芝浦工業大学 B-43 |
| <input type="checkbox"/> 4003 大阪府 関西大学 B-42 | <input type="checkbox"/> 9006 台湾 東海大学 B-47 |

気になる学校に
チェック入れ
ポストに入れるだけ



【資料送付と個人情報の取り扱いについて】資料送付の手順は、資料請求によって申し込まれた個人情報を厳重に注意のうえ、希望該当する大学や短大・専門学校に提供し、学校から自宅へ学校資料が送付されます。一部国立大学などで「有料」となっている学校は、送料が自己負担となります。また、資料請求者には、シンガク図鑑編集室から進学情報に関するDM等が送られてくる場合がありますが、個人情報は上記目的以外には使用されることはありません。



9 0 0 - 8 7 9 0

料金受取人払郵便

差出有効期間
2025年12月
31日まで
(切手不要)

沖縄県那覇市銘苅1-14-7
カーサモリヤ201
株式会社ハンズ・コム内

@hands
シンガク図鑑 編集室 行



（きりとり）

マンション・アパート・部屋番号もお書きください。記入漏れがあると資料が届きません。

フリガナ			TEL ()
氏名	男 女		-
e-mail			
現住所	〒 □□□□-□□□□		
高校名	()高校	()年	
その他	該当する選択ボックスをチェックしてください <input type="checkbox"/> 浪人生 <input type="checkbox"/> 保護者 <input type="checkbox"/> その他		

学
び
た
い
分
野

切手不要!



シンガク図鑑
ポータルサイトは
コチラ



資料請求で
プレゼント
ゲット!
【詳しくはB-88p】

（きりとり）



学びたい分野から大学・専門学校を探す

希望する学校を☑してポストに投函するだけ!

農学が学べる大学

- 農学が学べる大学一括請求
- | | | | |
|--|------|--|------|
| <input type="checkbox"/> 0007 沖縄県 琉球大学 | B-7 | <input type="checkbox"/> 6054 東京都 東京農業大学 | B-43 |
| <input type="checkbox"/> 4059 京都府 龍谷大学 | B-42 | <input type="checkbox"/> 6029 東京都 明治大学 | B-43 |



【資料送付と個人情報の取り扱いについて】資料送付の手順は、資料請求によって申し込まれた個人情報を厳重に注意のうえ、希望該当する大学や短大・専門学校に提供し、学校から自宅へ学校資料が送付されます。一部国立大学などで「有料」となっている学校は、送料が自己負担となります。また、資料請求者には、シンガク図鑑編集室から進学情報に関するDM等が送られてくる場合がありますが、個人情報は上記目的以外には使用されることはありません。

料金受取人払郵便

那覇中央局
承認

623

差出有効期間
2025年12月
31日まで

(切手不要)

900-8790

沖縄県那覇市銘苅1-14-7
カーサモリヤ201

株式会社ハンズ・コム内

@hands

シンガク図鑑 編集室 行



きりとり

マンション・アパート・部屋番号もお書きください。記入漏れがあると資料が届きません。

フリガナ		男	TEL ()
氏名		女	—
e-mail			
現住所	〒 □□□□-□□□□		
高校名	()高校	()年	
その他	該当する選択ボックスをチェックしてください <input type="checkbox"/> 浪人生 <input type="checkbox"/> 保護者 <input type="checkbox"/> その他		

資料請求で
プレゼント
ゲット!
【詳しくはB-88p】

目次

CONTENTS

沖縄の高校生のための2025年度版シンガク図鑑

学校情報

【大学・短大】

沖縄の大学・短大	B-7
全国の大学・短大	B-15
文科省外の大学校	B-14
台湾の大学	B-47

【専門学校】

沖縄の専門学校	B-55
全国の専門学校	B-78

進学情報

沖縄の現役高校生をインタビュー

沖縄の高校力

八重山高等学校／那覇西高等学校／泊高等学校
那覇国際高等学校

知っておきたい

進路選択

沖縄の高校生の進路実績／進路選択の基礎知識／
大学編入座談会

気になる

分野別解説

公用語／台湾語／韓国語／三福祉社／精神保健福祉士
医療工学・生命工学／農学

知っておきたい

入試制度

入試情報／入試制度の基礎知識



高校生活を100倍有意義にする!

高校生生活での注意点

恒例!

なぜ? なに? 奨学金!

進学費用の問題を一挙解決!

かきり奨学金／もらい奨学金／自立進学
奨学金の落とし穴／学校独自の奨学金一覧

大学・短大・専門学校

資料請求ハガキ

逆引きで学校を探そう!

系統解説と系統別INDEX

五十音別INDEX

Let's study abroad in Taiwan

台湾留学

学ぼう台湾!

行こう台湾!

ワールドワイドな感性を磨くことができる魅惑の台湾留学にあなたもチャレンジしてみましょー!

台湾ってどんなトコ?

1時間半で行ける大都市留学、魅惑の台湾で新しい未来を!

たった1時間半で行ける台湾は、沖縄から最も近い海外留学地です。物価が安く、生活費を抑えながら、台北や高雄などの大都市で国際的な教育環境を体験できます。日本語も広く通じるため、初めての海外生活でも安心! 多文化が交わる台湾で、英語と中国語を習得し、新しい出会いを楽しみながら、自分だけの未来を切り開きましょう。留学先としての魅力が詰まった台湾が、あなたを待っています!

ハイレベルな大学への入学をサポート!

ハンズ台湾留学センターがおすすめる国立大学やトップクラスの私立大学等、安心して送り出せる大学への入学をサポートします。

<沖縄に関心が高い大学>
国立台湾大学 / 国立台湾師範大学 / 国立中正大学 / 国立高雄大学 / 国立嘉義大学 / 逢甲大学 / 吳鳳大学 / 実践大学 / 静宜大学 / 台南応用科技大学 / 高雄医科大学 / 淡江大学 / 東海大学 / 東呉大学 / 中原大学 / 中国文化大学 / 長榮大学 / 輔英科技大学...他

沖縄の高校生のための
ハンズ台湾留学センター

Let's study abroad in Taiwan

台湾留学の魅力

 外国人留学枠を活用することで比較的有利に入学出来る

多くの大学では外国人留学生の為に特別枠を設けており、試験は無く、書類審査等の比較的簡単な審査で入学することができます。

 学費・寮費生活費が激安!

台湾の学費は日本の半額~1/3、入学金や施設料などありません。大学の寮費も月1万円前後と激安。日本の1.5年分の費用で4年間過ごせます。

 留学生向けの奨学金も申請出来る

ただでさえ学費が安い台湾ですが、留学生の為に給付奨学金制度も揃っているため経済的にも安心です。

 治安がよく親日だから安心して学べる!

台湾の人々は、親日であることは以上に、気さくで明るく情に厚い国民性。街の雰囲気もどことなく沖縄に似ていて安心して生活できます。

 中国語と英語を同時マスター!

台湾では中国語と英語のテキストを使用するため、卒業までには中国語と英語の両方を身につけることができます。

 交換留学で台湾から世界へ!

グローバルな台湾では、韓国・シンガポール・アメリカ・オーストラリア・イギリス・カナダなど、世界各国に交換留学を実現しています。

年間必要経費比較!

学費が激安! 入学金は不要! 学費以外のその他費用は不要! 寮費も激安!

	台湾		日本国内		
	国立	私立	県外 国公立大学	県外 私立大学	
				文系	理系
学 費	35万円	50万円	82万円	137万円	178万円
寮 費	10~18万円			48~72万円	
生活費	35~50万円			60~84万円	
合 計	80~103万円	95~118万円	184~238万円	245~293万円	286~334万円
					82~93万円
					...
					36~48万円
					118~148万円

※国内の学費は、入学金を含みます。台湾では入学金は不要です。
※台湾の寮費は、3~4人部屋の大学寮を前提としています。
※生活費は、食費・光熱費・通信費・交通費で算定しています。交遊費等は含みません。

生徒募集中!

ハンズ台湾留学センターの特徴

- 1 台湾留学に必要なTOCFL試験合格を目指して万全のサポート!**
台湾留学に必須なTOCFLのA2取得まで責任を持って教育。B1取得を目指します。
- 2 遠方でも安心! オンライン授業+スクーリング!**
オンラインと対面スクーリングを組み合わせた授業なので遠方でも安心して参加できます。
- 3 全員ネイティブの講師陣!**
講師は全員台湾出身。日本語と英語にも堪能なので実践的な語学が学べます。
- 4 大学選びから入学後まで手厚いサポート!**
単に中国語を学ぶのではなく、保護者の気持ちで渡台前、渡台後もしっかりとサポートします。

留学専門
中国語教室へのお問い合わせは
コチラ

沖縄の高校生のための
ハンズ台湾留学センター
TEL. 098-866-9288
(株式会社 ハンズ, コム内)
Mail. taiwan@hands.ne.jp



お問い合わせ

オンライン個別相談、無料体験授業やっています!

シンガク図鑑
新サービス開始!

LINEでカンタン検索!

奨学金ナビ

貸付型の
奨学金を掲載中

「シンガク図鑑」に掲載中の学校の
奨学金情報が検索できる!

約 **130** 校

直接入力検索

エリアで検索



LINE公式アカウントを登録して検索!

【登録・検索方法】

- 1 シンガク図鑑公式アカウントを友だち追加
- 2 調べたい学校名で検索するだけ!



シンガク図鑑プレゼント

沖縄の 高校力

Dream Interview

さまざまな場面で活躍している、沖縄の高校生に焦点をあてインタビューしていく「沖縄の高校力」。活動を通して感じたことや学んだこと、今後の夢について語ってくれています!
みんなもいっしょに、「沖縄の高校力」を高めていこう!

八重山高等学校

那覇西高等学校

泊高等学校

那覇国際高等学校

かんばっている沖縄の高校生の動画がスマホで見れちゃいます!



- スマホサイトでは過去にインタビューした高校の記事や動画も見えます!
ページの右上にあるQRを読み込もう!
ここでしか見れないインタビュー動画もあり!
また、これまでインタビューした高校力も閲覧できます。
インタビュー動画といっしょにぜひチェックしよう!

沖縄の高校力で検索 | <https://55shingaku.jp/category/special/power/>

スマホでも沖縄の高校力の記事を見ることができます



八重山民謡を唄い踊り、 全国大会で優秀賞受賞 高校生らしくはつらつと舞う

text & photo by Masumi Sasamoto

【実績】

●2024年8月5日、第48回全国高等学校総合文化祭「清流の国ぎふ総文」郷土芸能部門、優秀賞、文化庁長官賞受賞。同8月25日、第35回全国高等学校総合文化祭東京公演で、新国立劇場の舞台上で受賞演目「あんぱるぬみだが一ま」を披露する。



荻堂 夢璃菜
Yurina Ogido

副部長・踊り手
沖縄県立八重山高校3年

島仲 美來
Mirai Shimanaka

部長・踊り手
沖縄県立八重山高校3年

日當 榮輔
Eisuke Hiata

副部長・地謡 三線
沖縄県立八重山高校3年

●八重山高等学校（郷土芸能部）

声を出し合って 踊っているだけですごく楽しい

石垣島にある八重山高校。八重山の島々に古くから伝わる八重山民謡を唄い踊る、郷土芸能部。三線や太鼓を演奏する地謡、そして踊り手の総勢26人が、いつも笑顔いっぱいになり、地域の伝統芸能を継承している。創部62年の歴史ある部を引っ張るのは、3年生で部長の島仲美來さんと副部長の荻堂夢璃菜さん、日當榮輔さん。島仲さんは生まれ島である黒島の行事で小さな頃から踊ってきた。荻堂さんは、八重山舞踊研究所を開いている祖母を間近で見えてきて、舞踊は親しみのあるものだった。日當さんは三線をやりたいと、中学時代から郷土芸能部で地謡を担当してきた。毎日の放課後、「正月ユンタ」「ゆんたしうら」などの声出しから始まり、ステージを控えた演目を2時間ほどみっちり練習をする。毎日同じ

練習を続けても、とにかく「みんなで声を出し合って踊るのが楽しい」という。

21年ぶりの優秀賞受賞

昨年8月に岐阜で行われた、第48回全国高等学校総合文化祭で「あんぱるぬみだが一ま」(アンパルの目高ガニ)を踊り、郷土芸能部門で全国2位となる優秀賞を受賞した。そして、その受賞校の東京公演にも出場し、新国立劇場でも堂々と演舞を披露した。「あんぱるぬみだが一ま」は、石垣島の名蔵湾に広がる干潟、名蔵アンパルを舞台とした13分もある演目。アンパルに棲むカニたちが集まり宴会を繰り広げる様子が描かれていて、それを唄や踊り、しぐさ、かけ声、表情など全身で表現する。今年度が優秀賞を受賞したのは21年ぶり。ひとつの演目の練習を数ヶ月間重ね、自分たちを信じてやり切った成果に喜びもひとしおだった。「全国各地のたくさんの人が、すごくいい舞台だったと声をかけてくれ嬉しかった」と振り返る。



イベントに出演した際に使用した化粧道具の片付けをする部員たち。道具の管理メンテも大切な仕事だ。



毎日の部活は、全員で輪になって声出しからスタート。元気な声を外まで響き渡る。

来年の大会で、
最優秀賞の栄冠は次年度の
大会で先輩たちに託す

舞台上でいちばん心がけていることを聞くと、島仲さんば心からの笑顔、荻堂さんは「まず自分が楽しむこと」、日當さんは「感情を込めて唄うこと」と教えてくれた。島内の伝教行事やイベントなど、演舞を披露する機会の多い郷土芸能部。取材時は、昨年未だに石垣島であった公演を目前に練習に余念がない様子。この舞台を最後に引退する3年生の3人は、「来年の全国大会ではかならず最優秀賞を手にしてほしい。本気で練習を続けられれば」と先輩たちにエールを送る。郷土芸能部室からは今日も朗らかな唄声が聞こえてくる。

スマホで
動画も
見れます!



シンガク図鑑
LINE 公式アカウント
やっています!

進学に役立つ最新情報を配信中心!

シンガク図鑑 LINE 公式アカウントと
友達になろう!

今すぐ友達になる▶



やり投げに取り組む 陸上の那覇西レジェンド

text by Naoko Henza(C'est La Vie) photo by t.nehara

赤嶺 勝永

Shouei Akamine

沖縄県立那覇西高等学校3年

【実績】

- 国民スポーツ大会2024SAGA
やり投げ少年男子 優勝



根間 結花

Yuika Nema

沖縄県立那覇西高等学校3年

【実績】

- 令和6年度全九州高校体育大会
南九州 女子やり投げ 優勝
- 国民スポーツ大会2024SAGA
やり投げ少年女子 3位



沖縄の 高校力

スマホで
動画も
見れます!



●那覇西高等学校 (陸上部)

これまでの練習成果を 最後の大会でも発揮したい!

陸上競技と聞くと走る姿を思い浮かべがちだが、今回は「投てき」という種目の中で「やり投げ」の競技に取り組む高校生2人にお話を伺った。

やり投げを始めたきっかけは?

赤嶺さん 子どものころから投げるのが好きで、小学生から野球をはじめた。中学では陸上のジャベリックスローという投てき種目にも打ち込んだ。高校進学を考えた時、投てきの県記録を持つ叔父からやり投げを習いたくて那覇西高校を受験し、久米島から本島に出してきた。

根間さん 中学ではバドミントン部に所属しながら、大会がある時などは陸上部としてジャベリックスローに出場していた。高校は強豪校の陸上部に入部したいと思い、那覇西高校に進学した。

やり投げの楽しさと成長したこと



男子でもキツイ練習メニューを女子が行うのは大変だと思うが、弱音をはかず取り組んでいる

根間さん スランプのときもあったが、ウェイトなど黙々とトレーニングに取り組んで、スランプを抜けて飛ばせるようになって楽しい。男子と同じ練習メニューをこなすのはキツイが、大会で記録を更新(48m18)できたのも嬉しいし、メンタルが鍛えられたと思う。

赤嶺さん 投げること自体が好きで、イメージした通りに飛んでいくのを見ると楽しい。南九州大会で自己新記録(67m77)で優勝できたのも印象に残っている。部活を通して挨拶や対話など、人との接し方が成長したと思う。

大変だと感じることは?

やり投げの練習は、投げるだけでなく、ウェイトトレーニングなどの筋トレも必要だ。その練習の中で大変だと感じたことをお聞きすると、二人とも声をそろえて「火曜日のサーキットトレーニングがキツイ」と答えた。火曜日は大きくて重たいタイヤをひっくり返ししながら進んだり、10キロのウェイトを持ち上げたり、約20キロの棒を持って飛んだりするトレーニングを男女一緒に行うという。放課後や土日の練習内容を聞いているだけで大変なトレーニングだと思うが、そのお



イメージ通りにやりを投げる事ができたときは、キレイに回転し音を立てながら飛んでいく

かげで腕だけでなく上半身や足腰も鍛えられ、より速くへ飛ばせる筋力がついてきたのだろう。

今後の目標と読者へのメッセージ

赤嶺さん 高校生最後の大会で、コーチである叔父が保持するやり投げの県記録(68m62)を越えたい。千葉の国際武道大学に進学予定ですが、大学でもやり投げ競技を続け、いつかオリンピックに出場したい。目標に向かって一緒にがんばりましょう!

根間さん 高校卒業後は、東京女子体育大学に進学予定。来年3月に行われる大会で、女子やり投げの最高記録49mを越えたい。目標を持つことは大切だと思う。皆さんも自分を信じて、がんばってください! 数年後のオリンピックで、那覇西レジェンドたちの活躍が見られる日を楽しみにしている。

シンガク図鑑
LINE 公式アカウント
やっています!

進学に役立つ最新情報を配信中!

シンガク図鑑 LINE 公式アカウントと
友達になろう!

今すぐ友達になる▶



宮古島から全国へ！ 生活体験発表会で受賞した 厚生労働大臣賞

text by Naoko Henza(Clest La Vie) photo by 村上佑 (株) 村上佑写真事務所

上原 美春
Miharu Uehara

沖縄県立泊高校通信制
宮古協力校2年生

【実績】

- 令和6年度 第66回県高校定時制通信制生徒生活体験発表会 最優秀賞
- 第72回全国高等学校定時制通信制生徒生活発表大会 厚生労働大臣賞



●沖縄県立泊高校通信制 宮古協力校 上原 美春さん (生活体験発表)

ホスピタリティにあふれ、 子どもに寄り添える保育士を目指す

スマホで
動画も
見れます！



生活体験発表会で語った 想いと願い

多様性という言葉が広まってきたが、働きながら学ぶ通信制や定時制の高校生はまだ少数派だ。さまざまな事情を抱え、異なる年齢の人たちが通う県立泊通信には、離島にも協力校がある。そのひとつ宮古協力校に通う上原さんにお話を伺った。「宮古島からは、はじめての出場だったんです」上原さんが出場した生活体験発表会は、定時制・通信制高校で毎年行われている行事だ。それまで苦労したことや学んだことなどを振り返り、文章にまとめ発表する、話す方も聞く方も貴重な場となっている。上原さんが発表したのは『いごち』というタイトルで、少数派の生き方や、同級生とのふれ合いの中で感じたこと、そしてホスピタリティのことなどが表現されていた。上

原さんが発表した言葉を抜粋して紹介する。『一度社会の「当たり前」から外れたことのある私たちイレギュラーはこれまで沢山の批判の目を気にして生きてきました。しかし私は、2年目になる学校生活のなかで私たちには誰よりも長けた力が秘められていると感じています。それは、「寄り添う心」「ホスピタリティ」です。ホスピタリティとは、辞書によくおもてなしとして訳される言葉ですが、私の好きな訳は「深い思いやり」「心がそばにある感覚」というものです』不登校を経験し、人と接するのが苦手だった上原さんだからこそ、ホスピタリティの大切さを伝えることができ、今回の受賞につながったのだと感じた。



満面のほほえみでホスピタリティを体現している上原さんを見ると、こちらも笑顔になる

るタイプだったので、レポートはスクーリングの日の夜に仕上げます」と頼もしい答えが返ってきた。現在、週3日ほど保育園で働いている上原さん。高校卒業後は保育士資格の取得を目指し、宮古島にいながら通信で学べる、県外の短大へ進学する予定だ。すでにチャイルド心理カウンセラーやカラーセラピーなどの資格も取得した。目の前にいる人に必要なことは何か、それをくみ取ることのできる上原さんは、多数派と少数派で対立するのではなく、お互いに寄り添い補い合って、進んでいける人だと感じた。音楽家の母を持ち、ピアノや歌に絵画など多才な上原さん。これまで取り組んできた好きなことをぜんぶ活かせる保育士の職業は、天職となることだろう。ホスピタリティにあふれる上原さんの今後の活躍も応援している。

高校卒業後は保育士を目指す



生活体験発表会で受賞した厚生労働大臣賞の盾と賞状には、上原さんの想いがつまっている

「高校生活は楽しい！」笑顔でそう話す上原さん。同級生とも仲が良く、学校や仕事が休みの日に、一緒にカラオケに行ったりドライブをすることもあるという。通信制高校は、自宅学習で仕上げるレポートが大変という声をよく聞くが「夏休みの宿題も1日で終わらせ

シンガク図鑑
LINE 公式アカウント
やっています！

進学に役立つ最新情報を配信中！

シンガク図鑑 LINE 公式アカウントと
友達になろう！

今すぐ友達になる▶



●那覇国際高等学校 狩俣 弥央望さん (相撲部)

強く賢く、そして 優しさも兼ね備えた高校生力士

スマホで
動画も
見れます!



わんぱく相撲がはじめの一步

運動部はいろいろあるが、沖縄ではあまりなじみのない相撲部。それもひとりで相撲部に所属しているという、那覇国際高校の狩俣さんにお話を伺った。「相撲をはじめたのは小学4年生のとき、学校代表で『わんぱく相撲』に出場したのがきっかけでした」そう和やかに話す狩俣さん。今年行われた相撲の新人体育大会で優勝し、新聞に掲載されていた勝負中の写真を見て、キリッとしたイメージが強かったが、実際にお会いした狩俣さんは、おだやかで優しい印象を受けた。子どものころから大きな体格で、相撲に取り組む前はバスケットをやっていたという。わんぱく相撲で優勝した狩俣さんは全国大会にも出場し、相撲競技に力を入れている中部農林高校で相撲の練習を行うようになった。中学卒業後の進路を

考えたとき「中部農林高校も選択肢のひとつにあったが、相撲以外の可能性も広がらなかった」と勉強にも励み、那覇国際高校へ進学した。高校ではひとりだけの相撲部に所属し、土日や長期休みに中部農林高校での練習へ参加している。平日は練習時間もできることも限られるが、筋トレやストレッチなどの自主練に取り組んでいる。夏休みにカナダへ留学をし、海外の文化にふれる経験もした。身長約185センチ・体重約130キログラムの大きな体格の狩俣さんだが、海外で「相撲をやっている」と伝えると「相撲をしている割には小さいんじゃない?」と言われたこともあったそうだ。留学はいろんな意味で海外のスケールの違いを体感できる良い機会になったことだろう。



高校でただひとりの相撲部。同級生から相撲のことを聞かれたり興味を持ってくると嬉しい。

高校卒業後は 相撲を活かした進路を考え中

沖縄大会の相撲競技で優勝した狩俣さんの今後の目標は「全国大会に出場し、ベスト8に入ること」だという。そのために、平日は自主練をして体力をキープし、週末は中部農林高校での厳しい稽古に取り

組む。ヘルニアになり腰痛に耐えながらの稽古は大変だが、目標に向かってストイックに励んでいる。相撲と学業の両立をがんばっている狩俣さんに、高校卒業後の進路についてお聞きした。「先輩の中には、相撲で有名な大学に進んだり、角界に入るかたもいる。私は勉強も好きなので、教師やコーチとして相撲を教えることも考えている。怪我をしたときに、相撲向けの理学療法士など、選手を医療でサポートする仕事もいいと思った。海外で相撲競技を広めることも含めて、卒業後の進路を考えているところ」だと教えてくれた。相撲一択の生き方もあれば、相撲を活かした仕事もある。幅広い選択肢の中から、狩俣さんは自分にピッタリの道に進んでいくと感じた。沖縄の相撲競技が広まり、狩俣さんの活躍の場も広がりますように!



新人大会で優勝したときの賞状とメダル。大会で2冠を取れたときの歓声は忘れられない瞬間。



狩俣 弥央望
Minase Karimata
那覇国際高等学校
普通科2年 相撲部

【実績】
●令和6年度 沖縄県高等学校
新人体育大会 相撲競技 無差別級・100キログラム以上級 優勝

沖縄の高校力 Dream Interview

相撲も学業もどちらも大切、 文武両道でストイックに励む

text by Naoko Hienza (Cast La Vie) / photo by 村上佑(株) 村上佑写真事務所

進学に役立つ最新情報を配信中!
シンガク図鑑 LINE 公式アカウントと友達になろう!
シンガク図鑑 LINE 公式アカウントと友達になろう!
今すぐ友達になる▶



沖縄の 高校生の 進路実績

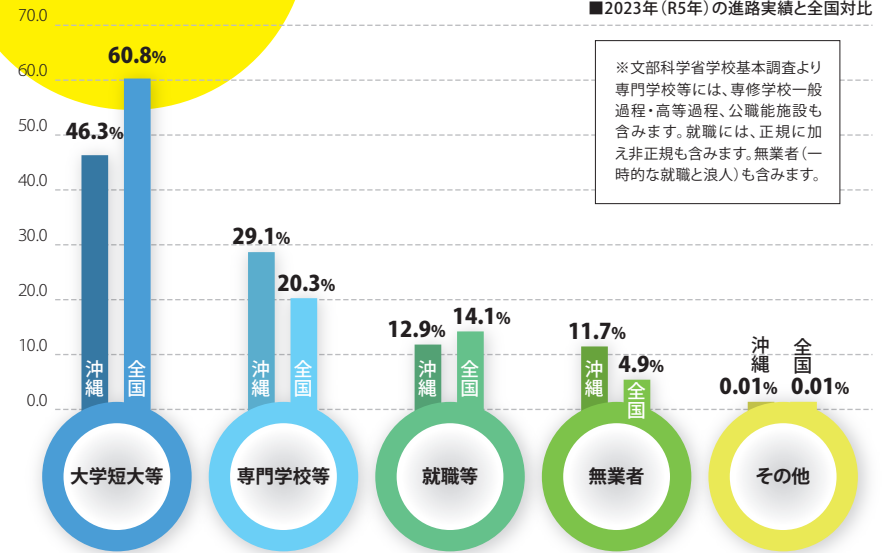

知っておきたい

進路選択

CHOICE of COURSE

高校卒業後の進路は、大きく分けて「大学進学」「専門学校進学」「就職」の3つ。必ずどれかを選択しなくてはなりません。海外への語学留学や再チャレンジのための浪人もありますが、それでも最終的には3つの道から選択することとなります。進路を考えるのに早すぎるということはありません。なんのために進学するのか、なにがやりたいのか、考え始めることから進路選びはスタートします。自分の未来を見出すためにも進路選択について考えてみましょう。

大学進学は右肩上がり! 大学進学率50%超えも目の前!

沖縄県の大学・短大進学率は、昨年より1.7%伸び46.3%となりました。全国平均60.8%より14.5ポイント低く全国最下位ではあるものの、昨年をさらに更新しこれまでで最高割合となりました。今後も大学進学はますます増えてくるものと思われ念願の50%超も現実味を帯びてきました。上位は、京都府73.0%、東京都72.8%、神奈川県68.1%、大

阪府67.6%と続いています。トップとは26.7ポイントも引き離されていますが、これは学力の差以上に、環境の違いが大きく影響しているものと思われる。離島県の沖縄では他府県の大学などに進学するための経済的負担が大きく、大学進学を全国並みにするには、経済的支援と学費や生活費などの軽減情報が重要となります。

専門学校進学率は全国第2位も減少傾向は加速!

沖縄県の専門学校（専修学校高等課程・一般課程・公職能施設含む）への進学率は、29.1%で新潟県に次いで第2位。小規模ながらも人口比で専門学校数が多いことや、大学・短大進学が叶わなかった生徒の受け皿となっていると考えられます。全国的に専門学校進学者（20.3%）は減少しており、新型コロナウイルスの影響を受けた2020年・2021年は上昇したものの、2022年から2年連続で急激な減少傾向となっており、今後も続くものと思われれます。

改善は見られるものの、まだまだ高い無業者率!

新型コロナウイルスの影響で減少傾向にあった就職率ですが、2023年の沖縄県においてははやや持ち直し12.9%となりました。高卒就職人口は一定数いると思われるが、今後は少しずつ進学へとシフトしていくものと思われます。全国でワースト1の進学も就職もしない沖縄の無業者率は2023年には11.7%と随分改善されてきました。しかし全国（4.9%）と比較するとまだまだ高い割合となっているため、フリーターの危険性などしっかりと指導したいものです。

■ 県内進学・県外進学の割合

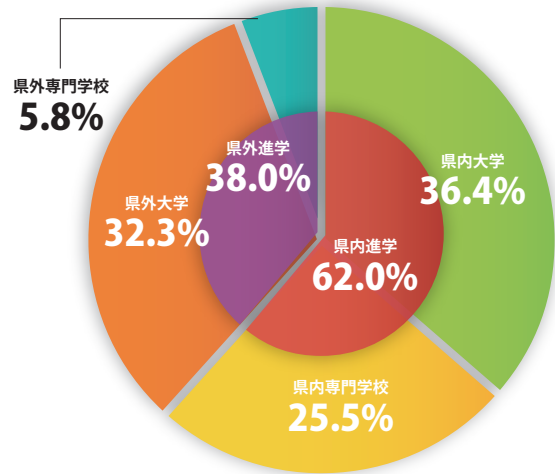

※シンガク図鑑独自調査より
 ※データは高校に掲示されている合格者を独自調査したもので、必ずしも進学者数とは限りません。
 ※海外などのその他の進学は含まれません。

高い浪人生の割合。めざせ現役合格!

無業者のなかに含まれる浪人生ですが、沖縄県のセンター受験者数に占める浪人生の数は21.6%で全国トップ。全国平均と比較して6.8ポイントも高くなっています。上位進学校では国立大学に絞って受験する傾向が高いからだと思いますが、併願をあまりしない沖縄の特性がよく現れています。国立大学をめざす場合は一般的に4~5校は併願するといわれていますので、沖縄の高校生も積極的に現役合格をめざしてほしいものです。

沖縄のセンター志願者実績

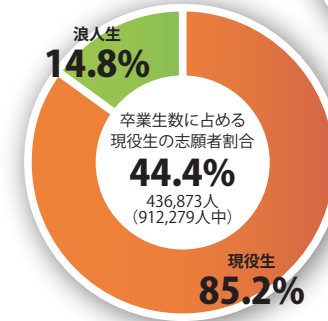
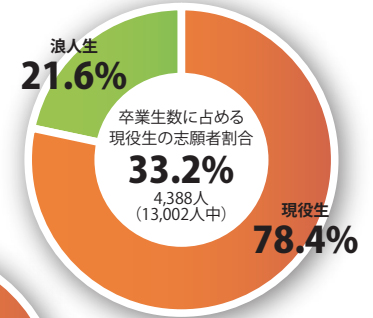

全国のセンター志願者実績

※大学入試センター統計データより

3人に1人は県外進学! 県外進学は大学が圧倒的!

2024年3月卒業者の進学状況は、県内進学62%、県外進学38%となっており、約4割が県外に進学しています。県外進学において地域別では、関東地方が13.4%ともっとも多く、次いで九州9.2%、関西6.7%となっています。それらは都道府県別進学数1位の東京都、2位の福岡県、3位の大阪府がそれぞれ牽引しており、学

校数の多さに比例していますが、沖縄の高校生は先輩が多く進学している大学や専門学校に進学者が集中する傾向があり徳島や岡山、長崎、広島、熊本、大分、岐阜など、ひとつの大学への進学者数の多さで上位にランキングされている県もあります。

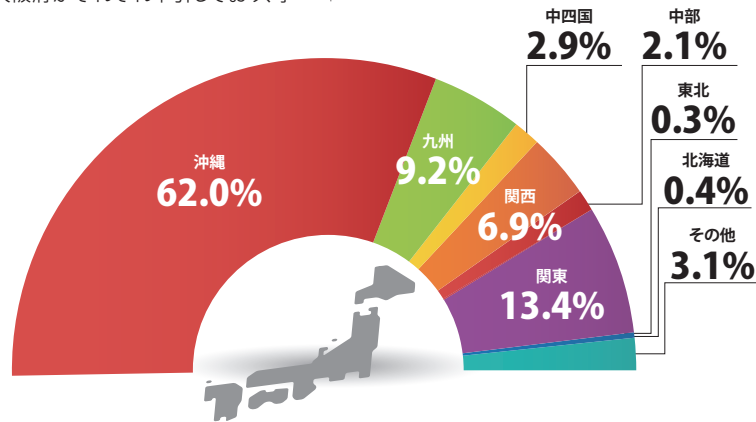

■ 県外進学における地域別進学者の割合

※シンガク図鑑独自調査より ※データは高校に掲示されている合格者を独自調査したもので、必ずしも進学者数とは限りません。



無業者率は全国一! 早めの進路相談を!

無業者とは、進学も就職(常用雇用または自営業)もしていない人を指しますが、残念ながら沖縄県は全国でダントツに多い11.7%となっています。2023年は1,588名以上が進路未決定のまま卒業していることになります。無業者には浪人生も含まれますが、全国平均4.9%と比較

すると2.4倍以上なので深刻です。高校卒業後とてあえずフリーターをと考えていると悪循環に陥り、一生フリーターの可能性もあります。生涯年収差は1億円とも2億円ともいわれていますので、進路は早めて考えて夢実現へ取り組むようにしましょう。

履歴書にフリーターと書けない!

卒業後の空白期間はやる気なしと見られる!

一生フリーターの可能性が高まる!

進路選択の基礎知識

進路選択

CHOICE of COURSE

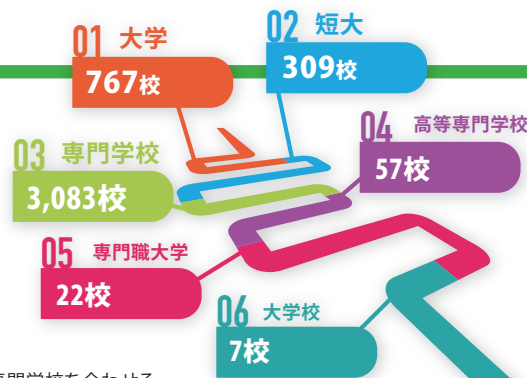

進学先は、**1**
約**4,000**校

全国には大学・短期大学・専門職大学・専門学校を合わせると4,245校もあり、そのなかから自分にあった1校を見つけ出さなくてはなりません。すべての学校を比較するのは難しいですが、大学であれ専門学校であれ、できる限り多くの情報を入手し、よく比較してミスマッチにならないよう自分にあった進学先を見つけましょう。

専門職大学ってなに?!

2019年からスタートした新しいタイプの大学と短大が専門職大学・専門職短期大学です。従来の学問的色彩の強い大学・短大と実践的な教育を行う専門学校の長所を取り入れ「豊かな想像力」と「高度な実践力」が学べるとされています。授業の1/3以上は実習・実技、超長期の企業内実習(4年制では600時間以上)、学士または短期大学士の称号を授与などが主な特徴となっています。現時点で開学している専門職大学は14校、専門職短期大学3校、専門職学科を有する大学1校、計18校あります。専門職大学の一覧は右記のQRコードで確認できます。

YouTubeで
解りやすく解説



文部科学省の
説明動画



専門職大学一覧

大学校ってなに?!

大学や短期大学が文部科学省の管轄であるのに対し、それ以外の省庁の高等教育機関の多くは「大学校」としています。防衛大学校や海上保安大学校・職業能力開発大学校・農業大学校などがそれにあたります。大学校によっては学費を必要とせず給料をもらいながら学べるところもあり魅力的です。そ

の分、レベルも競争率も高いことがほとんどです。一方、文部科学省の管轄でありながら、他省庁の指定を受けている専門学校も「○○○大学校」と称している学校も増えてきており、こちらは専門学校として「専門士」の称号を得ることができます。

※文部科学省以外の大学校一覧はB-13pを参照ください。

専修学校と専門学校の違い!

専修学校とは、学校教育方に基づき一定の基準を満たしている教育施設を指しています。専修学校は中学校卒業以上の資格を必要とする「高等課程」と高校卒業以上の資格を必要とする「専門課程」、とくに規定を設けていない「一般過程」に分かれています。一般的に「専門学校」といわれている学校は、各都道府県知事の認可を受けた専修学校専門課程のことを指しており、卒業すると「専門士」や「高等専門士」の称号が与えられます。それ以外の無認可の学校はスクールとなりますが、学校名だけでは判断することが難しいので、入学前に専門士や高等専門士の称号が得られるかあらかじめ確認することをおすすめします。

専修学校	高等課程 専門学校 一般課程	中学校卒業以上 高等学校卒業以上 特に規定なし	スクール	○○学院、 ○○アカデミーなど
------	----------------------	-------------------------------	------	--------------------

学校名
だけで
判断ダメ!

専門学校進学の特長!

専門学校進学のもっとも大きなメリットは学費総額が安く済むこと、即戦力としての教育に特化していることです。3年制や4年制の学科もありますが、多くの専門学校は2年で卒業しますので2年分の学費で済むことになります。現場に即したスキル取得や資格取得を目的としていることが多く、就職支援も手厚く就職率が高いのも魅力です。一部の専門学校を除けば書類選考と面接のみで入学しやすいのも確かですが、短い期間で知識・技術・ビジネスマナーなどを徹底教育していくので、入学後はそれなりの覚悟が必要です。ぼんやりしているといけないうのはデメリットといえデメリットとなります。

現役合格をめざす併願プラン!

国公立大学を第一志望とする場合、いったい何校併願をするべきでしょうか。「チャレンジ校」「実力相応校」「安全圏校」を見据えて4~6校を併願するのが一般的です。先に併願校の合格を決めていれば、安心して第一志望校である国公立大学の二次試験に望むことが可能です。

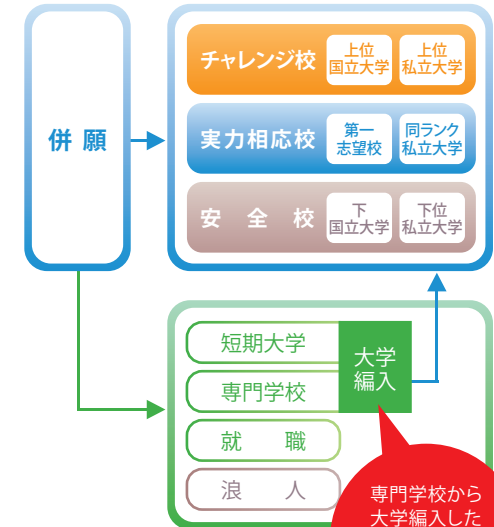

私立大学への併願で学費全額免除をめざす!

私立大学の多くでは共通テストの結果によって合格を決める「共通テスト利用入試」を採用しています。共通テストの成績により学費の全額免除や半額免除などの特待生入試としている場合も多く、共通テストを受験する力があれば十分特待生を狙えます。



短期大学部や短期大学から大学へステップアップ!

志望大学に短期大学部がある場合、3年次に大学に学内編入としてステップアップを認めている大学もあります。もちろん関連しない短期大学から大学への編入試験も実施されていることが多いので、入試結果次第ではステップアッププランとして情報収集しておきたいものです。

専門学校から大学に編入!

短期大学と同様、専門学校に2年間通い大学3年次に編入する方法もあります。専門学校からの編入を受け入れている大学は国公立大学も含め7割ほどが編入試験を実施しています。編入試験は「英語、専門科目、小論文、面接」と試験科目が少ないこともメリットです。

※次ページに大学編入を果たした先輩方の座談会が掲載されています。

嘉陽 光展さん
Mitsuhiro Kayou
具志川高校卒。島根大学 生物資源科学部生命科学科、編入1年目の大学3年生。

長濱 猛史先生
Takefumi Nagahama
サイ・テク・カレッジ環境生態学科の先生。

野原 百可さん
Momoka Nohara
宜野湾高校卒。島根大学 生物資源科学部生命科学科、編入1年目の大学3年生。

サイ・テク・カレッジ美浜の先輩たちの

大学編入座談会

大学進学をめざすなら、専門学校からの編入も方法のひとつ! 実際にサイ・テク・カレッジ美浜から、県外の大学へ編入したおふたりにお話を伺いました。

text by NAOKO HENZA (C'est La Vie) photograph by t.nehala

サイ・テク・カレッジへは編入を考えて入学しましたか?

野原 高校生で進路に迷っていたとき、サイ・テク・カレッジの編入制度のことを知って入学を決めました。本格的に編入を決意したのは1年生の終わりごろです。将来の選択肢を広げるためにも、国公立の大学を探し、食に関することを学べる島根大学へ編入したいと考えていました。

嘉陽 サイ・テク・カレッジに入学した当初は、卒業後、環境系の会社へ就職することを考えていました。入学してから長濱先生より編入制度のことを教えていただき、大学編入を考えはじめました。

編入のメリット・デメリットを教えてください

嘉陽 単位の取得に制限がないのも編入のメリットだと思います。ほかの人は1年間で取れる単位は決まっていますが、編入者は希望の単位を取ることができます。また、卒業研究で研究室に配属されるときに、成績の条件が優遇されるのも編入者の特権だと思います。デメリットは、自発的に動かないと

友達を作りにくいのと、専門学校よりも授業のスピードが早く、学んでいなかった内容もあるので、同学年と同じ知識を得るために、自分自身で調べる必要があることです。

野原 編入のメリットは、共通テストのように多くの科目を勉強しなくてもいいところです。サイ・テク・カレッジの先生がたの試験対策のサポートもあり、英語と専門科目(生化学)に絞って勉強しています。サイ・テク・カレッジでさまざまな資格を取得し、学んだことを大学で単位振替できたのもメリットです。デメリットは、他の人たちが2年間いっしょに過ごしてきたなかに途中から入るので、友達を作るのに時間がかかったことです。自分から積極的に話しかけ仲良くなるのが大切だと思います。

編入する際に必要だと思うことは?

野原 私は国公立で食品のことが学べる大学に絞って探し、島根大学への編入を決めました。国公立大学の編入試験ではTOEICの成績を提示する学校もあり、英語力は必須だと思います。大学の教授のなかには外国のかたもいて、授業も英語で行います。友人に英語が堪能な方がいるので「こうい

ことを言っているよ」とそっと教えてもらえますが、内容を深く理解するためにも英語力は重要だと思います。

嘉陽 編入試験や論文の読み取りなどに英語は必要ですが、私はそれよりも分子生物学など、生き物に関する知識を得ておいた方がいいと思います。サイ・テク・カレッジでは主に水質のことを学んでいたのですが、植物や海洋生物の遺伝子研究をするうえで、PCRなど精密機器の扱いも多く、もっと生物学に関する内容を深めて学んでおけば良かったと思っています。サイ・テク・カレッジで取得した資格は大学やアルバイトでも役立っているの、いろいろな資格にチャレンジするといいいと思います。

本誌を読んでいる学生へのメッセージ

嘉陽 大学では、普段見ることのない高価な精密機器を使用した実験ができたり、インターネットでは知ることのできない内容を教わることができます。島根大学に編入して、それまで知らなかった島根県の魅力に触れることができました。島根と沖縄では海に生息する魚の種類も違い、県外へ出て改めて沖縄の海の良さを感じることができました。編入して成長したことは多くあります。一人暮らしをして日常の家事と学業に取り組むことで、以前より物事を同時進行するスキルと、わからないことは自ら調べる自主性が身につきました。サイ・テク・カレッジの同級生には就職した人もいますが、今でも交流があります。サイ・テク・カレッジで思いやりのある個性豊かなクラスメイトに出会い、編入学もできて良かったと思います。

野原 専門学校から大学へ編入するメリットは多く、大学進学する際の穴場だと思います。大学編入制度のあるサイ・テク・カレッジに入学して、学校生活を楽しみながら自分の進路についてじっくり考え

る時間が持て、後悔のない進路選択ができました。サイ・テク・カレッジでは座学だけでなく、実習や郊外活動なども充実しており、職業体験や企業訪問などで自分の将来の可能性を広げることもできます。また、さまざまな資格を取得できたのは、サイ・テク・カレッジの先生がたの手厚いサポートがあったおかげです。サイ・テク・カレッジや大学で学んだことを活かして、将来は食品衛生監視員として、食の安全を守る仕事に携わりたいと考えています。編入は周り道ではなく、希望の進路に向かういいルートだったと思います。

長濱 サイ・テク・カレッジ美浜では、資格取得や編入学のためのサポートにも力を入れています。サイ・テク・カレッジで取得した単位は大学編入時に単位振替することができ、学んだ知識は進学や就職に役立ちます。毎月オープンキャンパスを開催しているので、お気軽にご参加ください。

サイ・テク・カレッジ美浜 大学編入実績

※2000～2023年実績

琉球大学	44名	長崎大学	1名
沖縄国際大学	24名	東京理科大学	1名
長崎総合科学大学	5名	帝京科学大学	1名
東海大学	4名	京都精華大学	1名
名桜大学	3名	愛知産業大学	1名
沖縄大学	3名	酪農学園大学	1名
島根大学	3名	近畿大学	1名
富山大学	1名	四日市大学	1名



学校法人 南星学園
サイ・テク・カレッジ美浜
Sci.Tec.College MIHAMA

〒904-0115
沖縄県中頭郡北谷町美浜1-5-16
☎098-926-1800
stc@sci-tec.ac.jp
<https://www.sci-tec.ac.jp/>



学び分野から
進路を探そう

気になる

分野別 解説

SHINGAKU NO SUSUME!

高校卒業後の進路を考えるのは早ければ早いほど選択肢が広がります。しかし、どうやって見つければいいのか、なにから手をつけていいのか、悩んでいる人も多いと思います。シンガク図鑑編集室では、独自調査した卒業後の進路実績のなかから気になる分野を取り上げて解説しています。気になる分野から進学先を深く理解するきっかけにしてください。

「人気の仕事」「気になる仕事」「気になる分野」はシンガク図鑑公式サイトにも掲載しています。



さまざまな言語が学べる大学

世界言語ランキング

世界には約3,000~7,000以上の言語があるとされています。世界で話す人口が多い言語ランキングは、1位.中国語、2位.英語、3位.ヒンディー語(インド)、4位.スペイン語の順になっています。人口が多い国のランキングと比例しています。変わって、公用語として使われている言語のランキングとなると違う結果となります。1位.英語、2位.中国語、3位.スペイン語。語学を学ぶのはその国の文化や歴史の理解が重要だと言われているので、ワールドワイドな発想で世界を見る癖をつけたいものです。

さまざまな言語が学べる大学

▶中国語が学べる大学		
0001	沖縄県 沖縄キリスト教大学院大学	B-12
0008	沖縄県 沖縄大学	B-11
1033	熊本県 熊本学園大学	B-41
...	熊本県 熊本大学	B-41
1041	長崎県 長崎外国語大学	B-41
1044	長崎県 長崎短期大学	B-41
...	福岡県 北九州市立大学	B-15
1032	福岡県 福岡大学	B-41
2040	山口県 梅光学院大学	B-22
...	山口県 山口大学	B-41
4022	大阪府 大阪経済法科大学	B-42
4020	大阪府 大阪国際大学	B-25
4069	大阪府 大阪産業大学	B-42
...	大阪府 大阪大学	B-42
4041	大阪府 関西外国語大学	B-42
4003	大阪府 関西大学	B-42

...ほか



中国語が学べる大学の続きはコチラ



スペイン語が学べる大学の続きはコチラ



世界言語マップはこちらコチラ



台湾留学で人気の大学

台湾の大学事情

中国語を公用語とする台湾の大学の最大の魅力はなんとと言っても学費と生活費の安さです。国立大学・私立大学ともに年間30~60万円と日本の1/4~半分程度。入学金の概念もありません。生活費も安く学費を含めても年間100万円程度で学ぶことができます。また、中国語と英語の両方を習得できるのも台湾正規留学の魅力です。日本からの留学生のほとんどは大学の寮に入ることになりますが、さまざまな国からの留学生との会話は英語が中心となり、普通の生活の中でも英語と中国語が飛び交うため語学力アップにつながります。

台湾留学で人気の大学

9001	台湾 実践大学	B-43
9006	台湾 東海大学	B-47
9002	台湾 東呉大学	B-48

...ほか



台湾留学で人気の大学の続きはコチラ



台湾の大学Mapは▶B-45pへ



韓国語が学べる大学

韓国の大学事情

K-POPファンに人気の韓国ですが、超学歴社会であると同時に受験競争の激しさも日本とは比較になりません。日本からの正規留学生は、日本の共通テストにあたる修学能力試験(スヌン)を受ける必要がなく、語学力(TOPIK3級以上・語学堂3級以上など)があれば、書類選考と面接だけで入学が可能です。留学生が韓国の大学に入るのは韓国人に比べて簡単ですが、韓国の学生のレベルが高すぎてついていけず辞めてしまう日本人留学生も多いので要注意。韓国に留学するならしっかりとした準備と覚悟が必要と心得ておきましょう。

韓国語が学べる大学

0001	沖縄県 沖縄キリスト教大学院大学	B-12
1033	熊本県 熊本学園大学	B-41
1041	長崎県 長崎外国語大学	B-41
1044	長崎県 長崎短期大学	B-41
1009	福岡県 九州国際大学	B-41
1032	福岡県 福岡大学	B-41
2040	山口県 梅光学院大学	B-22
4002	大阪府 大阪学院大学	B-42
4022	大阪府 大阪経済法科大学	B-42
...	大阪府 大阪大学	B-42
4041	大阪府 関西外国語大学	B-42
4075	京都府 京都産業大学	B-42
6011	神奈川県 関東学院大学	B-43
6021	東京都 専修大学	B-43
6010	千葉県 神田外国語大学	B-43
6064	千葉県 城西国際大学	B-36
6076	埼玉県 獨協大学	B-43
...	秋田県 国際教養大学	B-43



韓国語が学べる大学の続きはコチラ



台湾経由で韓国への交換留学はコチラ



三福祉士が学べる大学

三福祉士とは

三福祉士とは、福祉に関わる「社会福祉士、精神保健福祉士、介護福祉士」の3つの国家資格を指しています。福祉を目指す人にとっては必須の資格となります。社会福祉士の合格率は58.1%（新卒77.6%、既卒43.1%）、精神保健福祉士は、70.4%（新卒85.2%、既卒32.8%）、介護福祉士は93.5%（新卒95.9%、既卒45.7%）となっています。いずれの資格も大学や専門学校卒業後の合格率は極端に低いので、福祉の分野を目指して進学した場合は、在学中に確実に資格を取るようになりたいものです。

社会福祉士の資格が取れる大学

0004	沖縄県	沖縄国際大学	B-41
0008	沖縄県	沖縄大学	B-11
0007	沖縄県	琉球大学	B-7
1019	宮崎県	九州医療科学大学	B-16
1033	熊本県	熊本学園大学	B-41
1013	長崎県	長崎国際大学	B-17
1014	佐賀県	西九州大学	B-41

…ほか



社会福祉士の資格が取れる大学の続きはコチラ

介護福祉士の資格が取れる大学

1013	長崎県	長崎国際大学	B-17
1044	長崎県	長崎短期大学	B-41
1014	佐賀県	西九州大学	B-41
1014	佐賀県	西九州大学短期大学部	B-41

…ほか



介護福祉士の資格が取れる大学の続きはコチラ



精神保健福祉士の資格が取れる大学

精神保健福祉士とは

医療・福祉・教育・行政機関などで日常生活に問題がある人に相談、助言、指導、援助を行う社会福祉士、社会福祉施設などにおいて、身体や精神上に障害がある人に対して介護を行う介護福祉士に対して、精神保健福祉士は、精神科医療機関や精神障害者社会復帰施設・保健所・精神保健福祉センター・精神科デイケア施設などで相談援助業務を行うのが主な業務です。近年では学校におけるいじめ問題や企業での労働環境改善、高齢化社会における認知症対策、災害現場におけるメンタルケアなど、様々な面で活躍が期待されています。

精神保健福祉士の資格が取れる大学

0004	沖縄県	沖縄国際大学	B-41
0008	沖縄県	沖縄大学	B-11
1019	宮崎県	九州医療科学大学	B-16
1033	熊本県	熊本学園大学	B-41
1013	長崎県	長崎国際大学	B-17
1014	佐賀県	西九州大学	B-41
1004	福岡県	久留米大学	B-41
2009	徳島県	徳島文理大学	B-21
2028	広島県	福山平成大学	B-42
2014	岡山県	川崎医療福祉大学	B-42
4010	兵庫県	関西学院大学	B-42
4004	兵庫県	神戸医療未来大学	B-26
4084	兵庫県	兵庫大学	B-29
4072	兵庫県	武庫川女子大学	B-42
4013	兵庫県	流通科学大学	B-42
4059	京都府	龍谷大学	B-42
5026	三重県	鈴鹿医療科学大学	B-43
6026	長野県	佐久大学	B-35
…	東京都	駒澤大学	B-43

…ほか



精神保健福祉士の資格が取れる大学の続きはコチラ



医用工学・生命工学が学べる大学

医用工学と生命工学の違い

医療現場に工学技術を活かす研究をするのが医用工学、生き物の持つ不思議な能力を様々なものに活かす研究が生命工学です。医用工学では、人工臓器や医療機器、検査機器、手術器具、手術ロボットの開発など、医療の発展に欠かせない学びです。生命工学では、生物の持つ機能や構造などを深く学び、研究成果を先端医療や医薬品、食料、環境、エネルギーなど幅広い分野に応用する学びです。トンボの複眼=カメラの複眼レンズ、コウモリの超音波=超音波レーダー、ハチドリホバリング=ドローンなど、興味深い学問です。

医用工学が学べる大学

…	福岡県	九州工業大学	B-41
2009	徳島県	徳島文理大学	B-21
2014	岡山県	川崎医療福祉大学	B-42
5026	三重県	鈴鹿医療科学大学	B-43
…	東京都	東洋大学	B-43
9006	台湾	東海大学	B-47



医用工学が学べる大学はコチラ

生命工学が学べる大学

…	福岡県	北九州市立大学	B-15
2027	広島県	福山大学	B-42
4003	大阪府	関西大学	B-42
6092	東京都	芝浦工業大学	B-43
9006	台湾	東海大学	B-47



生命工学が学べる大学はコチラ



農学が学べる大学

農学と理学の違い

農学部が扱う分野はとても幅広く、栽培技術・農業経営・バイオテクノロジー・微生物・遺伝子・食品・栄養・土壤汚染や環境問題などがあります。農学部と聞くと農業のイメージが強いですが、畜産業、林業、水産業の領域も含まれます。変わって理学部では、数学・化学・物理・地学・生物の5分野を学び、高校の理科の延長で高度な研究をします。同じバイオテクノロジーでも農学部だと植物を中心とした農業技術に繋がり、理学部だと生命の研究につながります。農学と理学は近いけど違いのある学びですので、よく調べて進路を決めることが重要です。

農学部のある大学

0007	沖縄県	琉球大学	B-7
…	鹿児島県	鹿児島大学	B-41
…	福岡県	九州大学	B-41
…	山口県	山口大学	B-42
…	岡山県	岡山大学	B-41
…	京都府	京都大学	B-42
4059	京都府	龍谷大学	B-42
…	愛知県	名古屋大学	B-34
…	静岡県	静岡大学	B-42
…	新潟県	新潟大学	B-43
…	長野県	信州大学	B-43
6054	東京都	東京農業大学	B-43
6029	東京都	明治大学	B-43
…	茨城県	茨城大学	B-43



農学部が学べる大学はコチラ

新制度スタート!
ところが...

知っておきたい

入試制度

ENTRANCE EXAMINATION SYSTEM

2021年1月入試から大学入試改革にともなう新制度がスタートしました。多くの国公立大学の一次試験として実施されていた「大学入試センター試験」は2020年1月入試を最後に、2021年1月入試から新たに「大学入学共通テスト」と名称が変更されました。記述式の導入や英語民間資格活用などは見送りまたは延期となりましたが、準備を進めていた私立大学にでは「学力評価重視」「調査書・活動評価重視」を前提にすでに変化しつつあります。

入試情報

2025年1月の共通テストから新教科「情報」がスタート。

共通テストの出題科目は、新たに「情報」が加わり、国語・地理歴史・公民・数学・理科・外国語・情報の7教科21科目で構成されています。受験に必要な科目は大学により異なりますが、国公立大学の8割が6教科8科目、私立大学では2~3科目が一般的です。新たに採用された「情報」はほとんどの国公立大学で必須としていますが、配点比率は低めに設定されていますのでこの1教科で大きく差がつくことはないと言えます。

英語民間資格活用と記述式問題導入の断念を正式表明。私立大学では英語民間資格を積極的に活用!

文科省では大学共通テストに英語民間資格活用と記述式問題の導入を検討していましたが、「受験機会・選抜方法における公平性・公正性」を踏まえ、2021年に導入断念を正式に発表しました。

英語民間資格は国公立大学の多くが任意提出としていますが、準備を進めていた私立大学では独自導入している場合も多あります。その活用方法は「独自試験代替型」「独自試験加点型」「出題基準型」「みなし得点型」の4つに大別されています。いずれにしても英語の民間資格を持っていると優位です。高校在学中には前向きにチャレンジしておきましょう。

まだまだ
問題が山積みだね!
2024年以降
どうなるの!?



独自試験
代替型

独自試験
加点型

出願
基準型

みなし
得点型

2025年より新課程に対応する入試がスタート。

文部科学省では、グローバル化の進展、技術革新、少子化などの社会変化を踏まえ、予測困難な社会で「生きる力」を育むため学習指導要領を改訂し、新しい教育課程(カリキュラム)を設定しています。新しい時代に必要の資質と能力として「生きて働く知識・技術の習得」「未知の状況にも対応できる思考力・判断力・表現力等の育成」

「学びを人生や社会に生かそうとする学びに向かう力、人間性などの涵養」を3つの柱に、2024年までに高等学校全学年で実施、2025年には新学習指導要領での初の大学入試が実施されます。新設科目や各科目の変更箇所など、その意図を理解した上で受験に臨む必要があります。

資質・能力の3つの柱

知識及び技能

生きて働く知識・技能の習得

思考力、判断力、表現力等

未知の状況にも対応できる思考力、判断力、表現力等の育成

学びに向かう力、人間性など

学びを人生や社会に生かそうとする学びに向かう力、人間性などの涵養

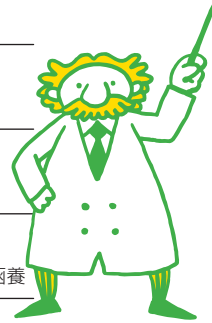

選抜形態	5月	6月	7月	8月	9月	10月	11月	12月	1月	2月	3月
総合型選抜	エントリー	エントリーは早いところでは5月から、専願の場合もエントリーは可能。			出願 試験						
学校推薦型選抜					高校内選抜		出願 試験				
一般選抜 共通利用※1		一般選抜では奨学金入試になっていることが多く、年内入試で合格した人もチャレンジできる場合もある。			指定校入試は、学校推薦型選抜の最初の試験と同一日程が一般的。			出願 試験			

指定校は高校内選抜がポイント

早期試験のなかでも合格の確率の高い指定校受験を希望する生徒が多いですが、高校によって指定校のある大学とない大学があるため、事前に確認が必要です。また、学部学科により推薦枠が設けられているため、希望者が多い場合は高校内選抜がポイントとなります。

専願でも総合型のエントリー可能

総合型選抜が専願だった場合、指定校を受けられなくなるのでどちらにしようか悩んでいるとの声をよく耳にしますが、総合型選抜のエントリーは出願ではありませんので、指定校の校内選抜に不安がある場合は、早々にエントリーしておき、校内選抜後に指定校に切りかえることが可能です。

国公立大学は一般選抜重視、私立大学の総合型選抜と学校推薦型選抜が大半！

国公立大学の場合約8割が一般選抜による入学者に対して、私立大学の一般選抜による入学は約4割、残り6割は総合型選抜と学校推薦型選抜での入学となっています。総合型選抜と学校推薦型選抜の多くが10月から12月には試験が実施され合否が決定しますので、私立大学を受験する場合は早めに準備する必要があります。

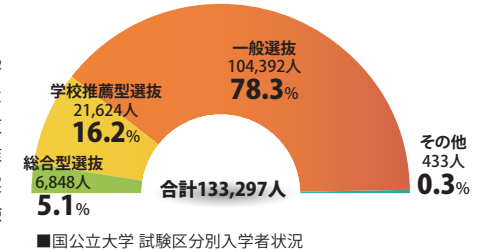

難関私大は国公立大学同様一般選抜重視！

国公立大学でも総合型選抜や高校推薦型選抜での受験は可能ですが、募集枠が少ないため必然的に競争激化となります。同様に私立大学においても難関大学や医学部などは一般選抜を重視しており、総合型選抜と学校推薦型選抜は高い競争率であることが多いので、志望校の情報は早めにキャッチしておきましょう。

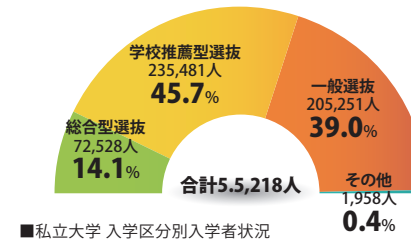

2 総合型選抜 大学が求める学生像が選抜基準

6つのPOINT

- | | |
|-----------------|-------------------|
| 1 出願開始は9月1日以降 | 4 多くが成績基準を設けない |
| 2 合格発表は11月1日以降 | 5 多くが専願制 |
| 3 高校の推薦書を必要としない | 6 専願でもエントリーは複数参加可 |

総合型選抜とは、大学が求める学生像(アドミッション・ポリシー)に沿う学生を選抜する方式で、とくに私立大学では高校の推薦書を必要とせず、成績基準を必須としていない大学がほとんどです。また、9月1日以降の早い時期の総合型選抜の多くが専願制となっていますが、6月ごろからスタートするエントリーや夏休みに行われる体験授業やセミナーなどは専願の範囲ではないので、志望校が複数校ある場合は9月の出願までにかけておく必要があります。総合型選抜のII期や後期などで実施する試験は併願を可として

いるところも見られます。旧AO入試では「知能・技能の修得状況に過度に重点をおいた選抜とせず…」としていましたが、総合型選抜では「知能・技能の評価方法の採用または大学入学共通テストの採用」としています。つまり調査書などの書類審査のみでの可否は不可ということです。知能・技能の評価方法として、小論文、プレゼンテーション、グループディスカッション、面接、実技、各教科科目テスト、資格検定試験の成績などで点数化して評価されるため、各大学の選抜方法をよく理解し受験に臨む必要があります。

- 選考パターンは7タイプ
- ①書類・面接型:出願時に書類と面接による選抜
 - ②書類・小論文・面接型:小論文試験と面接による選抜
 - ③書類・学科試験・面接型:2～3科目の学科試験と面接による選抜
 - ④事前対話型:事前にエントリーし数度の面接を経て出願(合格内定)が許可されるタイプ
 - ⑤2段階型:書類審査で選抜し、面接などの二次試験で選抜するタイプ
 - ⑥参加型:夏休みなどに参加した体験授業やセミナーなどを評価し、出願(合格内定)を許可
 - ⑦書類・実技型:美術・芸術・音楽・スポーツなど実技力を主とした選抜

4 一般選抜 学力重視、2～3科目が中心なので得意科目を活かせる

文部科学省の指導において、私立大学の一般選抜でも「多様な評価方法を…」とありますが、筆記試験を行い学力重視であることに変わりはありません。試験科目は3科目を中心に1～2科目の場合もあり、得意科目を活かせるのも特徴です。学科配点も学部学科により異なるため、より

得意科目を活かすためには配点にも注意を払いましょう。「英語4技能を総合的に評価、民間資格も積極的に活用」とあり、共通テストにおいては見送られた民間資格の活用をすでに取り入れている大学もありますので、入試要項はしっかりチェックしましょう。

3 学校推薦型選抜 高校での取り組みや実績が評価基準

6つのPOINT

- | | |
|----------------|-------------------|
| 1 出願開始は11月1日以降 | 4 9月ごろの高校内選抜がポイント |
| 2 合格発表は12月1日以降 | 5 7割が成績基準を設けている |
| 3 高校からの推薦が必須 | 6 自己推薦は総合型選抜に移行 |

高校での取り組みや実績などを評価され、一人ひとりの個性や意欲を基に高校が推薦するのが学校推薦型選抜です。11月から12月に集中し専願制としている場合が多く見られます。私立大学の学校推薦型選抜は、指定校制と公募制に分かれ、指定校制については各高校に学部学科ごとに指定枠数が設定されているため、事前(7月ごろ)に高校に確認する必要があります。最大のポイントは9月ごろに行われる指定校枠の高校内選抜となり、約7割の大学が成績基準を設けてい

ます。高校により違いはありますが、多くの大学が指定校枠を出していますので、早めに先生方と相談するようにしましょう。旧推薦入試では「原則として学力検査を免除し…」としていましたが、学校推薦型選抜でも「知能・技能の評価方法または大学入学共通テストのいずれかを採用し、思考力・判断力・表現力、主体性・多様性・協働性を評価」としており、小論文やプレゼンテーション、面接などにより評価選抜されます。

学校推薦型選抜の公募制の種類

- ①特定教科推薦:学部学科に沿った特定教科を評価
- ②専門課程推薦:専門高校のための特別な枠を設定
- ③特定地域推薦:特定地域に特別な枠を設定
- ④スポーツ推薦:競技種目を指定
- ⑤有資格者推薦:高レベルの資格を評価
- ⑥課外活動推薦:生徒会、クラブ活動、ボランティア活動などを評価
- ⑦同窓子女推薦:両親や兄弟姉妹が卒業生または在籍中の受験生

※旧公募制推薦において行われていた「自己推薦」は多くの大学が総合型推薦に移行しています。

- 一般選抜のポイント
- ①全学部入試:同一大学で1回の試験で複数学部に出願ができます。
 - ②試験日自由選択:連続2～3日の試験日から1日選べる制度。併願校の日程調整に便利です。
 - ③特待生入試:成績により学費が全額免除や半額免除などになる制度。大学によっては総合型選抜などですでに合格の人も受験できる場合もあります。
 - ④地方入試:本学以外での入試会場で行われる入試。沖縄でも多くの大学が会場を設けています。

沖縄で受験できる地方入試ガイドはコチラ▶



総合型選抜・学校推薦型選抜希望者、専門学校進学希望者も必見!!
高校生活を100倍有意義にする!

高校生活での 注意点

近年では多くの高校生が総合型選抜や学校推薦型選抜を受験しています。そこで課される「調査書」や「面接」、「小論文(作文)」対策は、合格への重要なポイントとなります。この3つの要素は、一夜漬けでは到底クリアできません。学校や家庭でも日々の生活でコツコツと積み上げていきましょう。難しいことではないので、明日からでもすぐに実行しましょう!!

調査書 対策

高校3年生の夏休み前までの成績が判定基準!

5月末の高校総体が終ると突入する受験シーズン。早いところでは6月から総合型選抜のエントリーが始まり、学校推薦型選抜の校内選定委員会は9月に実施、11月には出願が開始されます。総合型選抜でも学校推薦型選抜でも必要とされる調査書には、学業成績のほか、出欠状況、資格取得状況、委員会活動・部活動、校外での活動などが記載されますが、高校1年生から3年生の1学期までが対象となります。とくに5段階評定値と出欠状況は重要な判定基準となりますので、今年、新2年生に進級する1年生は残りの1年半を大切に、新3年生に進級する2年生は気を抜かずがんばりましょう!

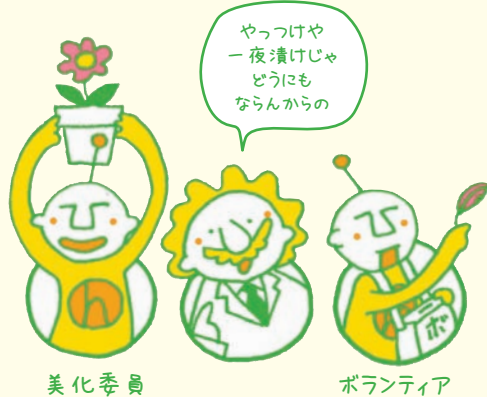

調査書 対策

部活など、なにかをやり続けている人は好印象!

部活で全国大会出場などの好成績をあげた人は総合型選抜や学校推薦型選抜では、とても有利になります。仮に好成績をあげていなくても、部活を続けていることそのものが評価されます。「忍耐力」「人間力」「協調性」「コミュニケーション力」、主将を務めた人や委員会活動を続けている人なら「リーダーシップ」、ボランティアなどの課外活動では「奉仕の精神」や「人間性」などが高く評価されるでしょう。総合型選抜や学校推薦型選抜の意義ともいえる要素だけに、大きなウエイトが置かれています。部活や課外活動は、参加し継続することを最低目標にがんばりましょう!

調査書 対策

遅刻や欠席は大きな マイナス評価!

大学や短大、専門学校は、基本的には学生を社会へ送り出すための養成機関です。したがって、卒業生の質が大学・短大・専門学校の社会からの評価となるのです。いくら成績がよくても、遅刻や欠席が多く生活が乱れている学生には入学してほしくありません。遅刻や欠席はもつとも目につく項目です。体調不良による欠席は仕方ありませんが、安易な考えでの遅刻や欠席はあとあと大きなマイナス評価として、自分の身に降りかかってきます。高校時代から規則正しい生活を心がけておくことは、社会に出たときにも大きな財産となるはずです。



面接 対策

面接では普段の自分が思わず出てしまう!

高校内でも面接対策講座などがよく行われると思いますが、実際に面接官は君たちのどこを見ているのでしょうか? ドアを開けて面接室へ入るまでの仕草、身なり、歩き方、お辞儀の仕方、話している間の姿勢や仕草、椅子の引き方や戻し方、帰りの後ろ姿などなど、すべてが評価対象と考えていいでしょう。1回や2回の訓練ではなかなか身に付かないところを観察され、普段着ではないよそ行きの態度や身なりはすぐに見透かされてしまいます。もちろん、志望動機や自己PR力、質問に対する理解力や受け答えなども重要な要素ですが、日々の生活の一挙手一投足に気を使うことが、自分力を存分に発揮するための面接対策と心得ておきましょう。

高校生活での注意点

面接対策

面接官は大人の人。 普段から大人と話す訓練を!

面接の相手は、いうまでもなく大人。緊張した雰囲気の中でも敬語を使い、しっかりとした受け答えができることが大切です。まずは、いちばん身近な大人である親や先生、近所の人、親戚の人との会話のなかで訓練しましょう。照れくさいかも知れませんが、普段から慣れていないとつさの受け答えで思わず「タメぐち」になってしまうかも…。自分の気持ちを敬語を使ってしっかり伝えることは面接の基本です。



面接対策

自己PR力と人間観察力を普段から意識しよう!

面接で重視されるのは、「入学希望の熱意」と「学ぶことへの意欲」「夢」など。質問事項もそれらに関することが多く、いかに自分の意志で自分らしく伝えられるかが求められます。お手本通りにマニュアルに沿って読み上げるようではいけません。そのためには普段から自己PR力を意識しながら想いを伝える訓練をしておきましょう。また、話しながら相手(面接官)の表情を読み取り、自分の想いが伝わっているかどうかを観察、状況によっては話を切り替えるテクニックも必要です。難しいようですが、要はその場の盛り上がりを感じられればいいのです。友だち同士の会話でも、空気を読みながら話す訓練をしておきましょう。

小論文対策

新聞や本などを普段から読むクセをつけよう!

小論文からは、「論理的能力」「思考力」「読解力」「分析力」「表現力」を読み取り、基礎学力が判断できるといわれています。出題されるテーマは、「学科に関連する基礎的なもの」「若者の生き方に関するもの」「社会・文化などに関するもの」が多く、新聞社説やコラム、専門書、話題の本などから用いられることが多いため、新聞や本を読むことは小論文対策の第一歩といえます。最近は新聞を取らない家庭も増えているようですが、機会があるごとに本や新聞を読み思考を巡らすクセをつけておきましょう。

小論文対策

誤字・脱字は厳禁!! 書くクセをつけよう!

どんなに素晴らしい文章だとしても、誤字・脱字はそれだけで評価を大きく落としてしまいます。最近ではパソコンやスマホの普及により、日々の生活のなかで文字を書くことが極端に減少しています。「簡単な漢字なのに思い出せない…」なんてこと経験したことありませんか? パソコンやスマホの便利な変換機能に頼りすぎていると、なんとなく形は分かるが正確に書けなくなってしまいます。普段からメモ程度でも書くクセをつけておけば、自然と鉛筆が動くようになります。



総合的対策

規則正しいリズムで、健康管理をしっかり!

人間には体内時計が組込まれていて、朝起きて夜寝る、三度の食事をきちんと摂るようになっています。朝ごはんを食べない人は試験の点数が5点低くなるといわれており、この5点差は成績順にすると数百~数千の差がつく恐れもあることを十分に理解しておかなければなりません。規則正しいリズムで学校生活を送り、健康管理をしっかり行うことはとても大切なことです。せっかく努力を積み重ねてきたのに試験当日に体調を崩してしまった…なんてことになったら、力を発揮せずに終わってしまいます。そうならないためにも、日々の生活を見直しましょう!

総合的対策

卒業ギリギリまでの努力は進学後に実を結ぶ!

総合型選抜や学校推薦型選抜は11月~12月には合否が確定します。苦勞の末やっとつかみ取った合格に安心して、残りの3ヶ月~4ヶ月間の勉強に身が入らない気持ちはよくわかります。しかし、よく考えてみてください。合格はゴールではなくスタートなのです。大学の先生がたの話では、卒業ギリギリまで試験勉強をした人とそうでない人とは、大学の授業についていけるかどうかにかなり開きが出るかと仰っています。専門学校進学でも状況は同じで、国家資格取得をめざしているのであればなおさらです! 合格後の期間はスタートの下準備期間と心得ておきましょう。

進学費用の問題を一挙解決! なぜ?なに? 奨学金

進学するには解決しなくてはならない3つの課題があります。「学校選び」「受験勉強」そして避けては通れない「進学費用」です。学校選びや受験勉強は周りの人の協力を得ながら自分自身で解決できますが、お金の問題はひとりでは解決できません。進学にはどれくらいのお金が必要か、なにをどのように準備したらいいのか、家族でよく相談しながら解決していきましょう。

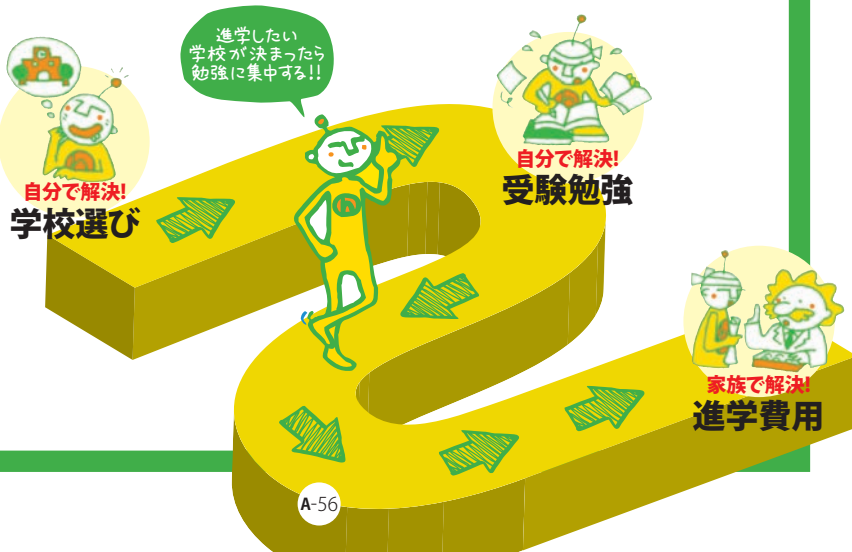

奨学金には3つの種類がある

かりる奨学金

国や県、市町村などが実施する
低金利での貸与型が代表的なかりる奨学金!

「かりる奨学金」の代表的なものは、国・県・市町村が実施している公的な奨学金があります。文字どおり借りたからには返還する必要があります。公的な奨学金ですので低金利または無利子であることが特徴です。また、看護や介護など人材が不足している業界では借りたあと、一定の条件をクリアすることで返還免除となる奨学金もあります。



給付型奨学金

もらう奨学金

2024年度から国の給付型奨学金の対象枠が拡大!さらに学費の無償化も!

2020年から実施された高等教育の修学支援新制度が、2024年から世帯年収600万円まで拡大されました。さらに2025年からは多子世帯の学費が無償化になると発表されました。しかも多子世帯に対しては保護者の所得制限を設けず全ての多子世帯を対象としていますので、進学費用に頭を悩ませる子皆さんの沖縄にとっては大変ありがたい制度です。



自立進学

やり通せば社会的評価も高く
自信にもつながる自立進学!

奨学金とは違いますが、働きながら自立進学する方法もあります。仕事やバイトと勉強を両立するのは大変な苦勞もありますが、やり通せば社会からは高い評価を得られるのが魅力です。また、学費や生活費の安い海外を視野に入れることで自立進学を目指すこともできます。いきなり海外での生活は勇気と覚悟が必要ですが、世界中に友だちができ、その後の人生の大きな自信となることは間違いありません。



なぜ?なに?奨学金

奨学金最新ニュース

SHOUGAKUKIN NEWS

国の奨学金制度や学費無償化制度など、実用的な奨学金も増えてきました。これまで貸与が主だった市町村でも採用数は少ないものの給付型の奨学金を用意するところも増えてきています。奨学金については自ら積極的にアプローチするのが重要ですので、しっかりと情報収集し申請するようにしましょう!

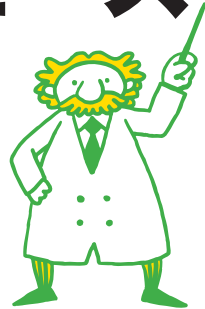

奨学金TOPIX①

2024年度から給付型奨学金の対象が拡大される

高等教育の修学支援新制度では、世帯の収入に応じて第1～第3区分と3段階の支援区分が設けられています。具体的には住民税非課税世帯など特に経済的に厳しい家庭が対象です。そのため、いわゆる中間所得層が対象から外れている点について、さまざまな意見がありました。そこで、政府は2024年度から、新たに第4区分(1/4を支援)を設け世帯年収600万円程度(4人世帯目安)まで拡充することを決定しました。ただし、全ての中間所得層ではなく、3人以上子どもがいる多子世帯、または私立の理工学、農学系、IT系分野に進学する家庭が対象となります。沖縄県の学生の修学支援新制度の採用率は予約採用だけでも4割を超えています。第4区分まで対象が広がることで、6割ほどの学生が支援を受けられる可能性があると考えます。

奨学金TOPIX②

2025年度から多子世帯の学費無償化って?

昨年12月にテレビやネットニュースなどで目にした人も多いと思いますが、政府は2025年度から多子世帯の子どもの大学授業料などを無償化する方針を表明しました。今回の方針も2020年度から開始された高等教育の修学支援新制度と同じく少子化対策が目的です。修学支援新制度との大きな違いは、保護者の“所得制限を設けない”という点です。つまり、全ての多子世帯が対象になるということです。本稿執筆時点(2023年12月28日)では詳細が明らかにされていないため、報道ベースの情報ですが、3人以上子どもがいる世帯の大学等の入学金と授業料を修学支援新制度の第1区分と同額の減免支援を行うというもののようです。ただし、表明はしたものの、制度設計に対して賛否の声が多く、具体的な中身が見えるまでは冷静に見守る必要があるでしょう。とはいえ、国が高等教育の無償化に向けて進んでいるのは確かです。成人年齢が18歳に引き下げられたいま、奨学金を自分ごととして捉えてほしいと思います。

奨学金TOPIX③

県内市町村に広がってほしい! 那覇市の給付型奨学金の特徴とは?

日本学生支援機構の調査では、2019年度時点で地方自治体が設ける奨学金の26.2%が給付型であることが報告されています。高等教育の修学支援新制度の開始以降、地方自治体でもさらに給付型奨学金を拡充させる動きが広がっていくと思われます。給付型奨学金の広がり自体は有難いことですが、課題点も残されています。ひとつは多くの地方自治体の奨学金では日本学生支援機構の給付型奨学金との併給を不可としていること。もう一点が支給開始時期の問題です。ほとんどの奨学金は進学後の支給であるため、合格発表後の納付金には対応できません。那覇市では、そういった課題点をクリアした独自の給付型奨学金事業を行っているのです。

2023年度募集内容

名称	那覇市給付型奨学金
給付内容	入学金 上限 282,000円(1回のみ) 授業料 上限 720,000円(各年次) 施設費 上限 200,000円(各年次)
応募要件(概要)	●沖縄県内の大学等への進学者 ●保護者が那覇市に3年以上在住 ●高校の成績が5段階で平均値4.3以上 ●4人世帯での世帯年収350万円以下(目安)
お問合せ	那覇市教育委員会 生涯学習課 TEL.098-917-3502

那覇市給付型奨学金の特徴

高等教育の修学支援新制度の不足分をカバー

高等教育の修学支援新制度による学費の減免額は、所得に応じて3段階の支援となっています。そのため、第2、第3区分の採用者はそれぞれ1/3、2/3の額の本人負担が生じます。那覇市奨学生では、それらの本人負担分を給付するという仕組みです。つまり、那覇市奨学生に採用されると、修学支援新制度の第1区分と同額程度の支援が受けられるのです。

施設費にも対応

修学支援新制度による学費の減免対象となるのは「入学金」と「授業料」のみです。私立大学や専門学校では、そのほかに「施設費」の納付が求められます。那覇市給付型奨学金では、国がカバーし切れていない「施設費」も給付対象としています。

合格発表後の納付金にも対応

現在、私立大学入学者の57.4%が総合型、推薦型選抜で入学しています(文科省:令和4年度国公私立大学、公私立短期大学入学選抜実施状況)。つまり、私立大学進学者の6割近くが、10月～12月に入学金と前期分学費の納付が必要となっているのです。そのため多くの家庭では教育ローンを頼ることになりますが、教育ローンにも当然審査があり全員が利用できるわけではありません。那覇市給付型奨学金では、入学前に奨学金の給付対応も行っています。

国の奨学金制度や学費無償化制度など実用的な奨学金も増えてきました。特に那覇市給付型奨学生は、国が見落としている奨学金の課題点を見事にカバーしている独自の制度といえます。おそらく奨学金制度に詳しい優秀なスタッフの方々がち密に制度設計されたのでしょう。特に他県よりも総合型、推薦型選抜での進学割合の高い沖縄県では、入学前給付という仕組みはとても重要です。那覇市と同様の取り組みが、他の市町村にもぜひ広がってほしいと思います。

駅もコンビニも
本屋さんも…
便利そうですね

なぜ?なに?奨学金

奨学金あるある

SHOUGAKUKIN ARUARU

あいひゃ〜、 奨学金の予約申請もう 終わってるやしえ〜

言わんこっちゃありません。日本学生支援機構奨学金の予約採用の申請は給付奨学金・貸与奨学金ともに3年生の4月〜7月ごろです。募集時期は高校によって違いますので、3年生になったら早めに進路の先生に確認しましょう。

進学したらバイトするから どうにかなるやしえ〜

保護者の経済的な負担を考え、勉強とバイトを両立させて生活費に充てている学生は確かにいます。しかし、病気になったり、バイトがなかなか見つからないなど、必ずしも計画通りにいかない場合もあります。自分の気持ちはしっかり親に伝えつつ、もしの場合は遠慮なく頼ることも親孝行です。

こんなことにならな
いために
も余裕
のある
計画
をね!

全治1ヶ月



別にオレは就職だから 関係ないんあらに

確かに奨学金は進学する人のための制度です。しかし、3年生の後半になってやっぱり進学したいと思ったときにはもう奨学金の予約申請は終了しています。もし、少しでも可能性がある人はためらわずに申請しておきましょう。見事就職したときには奨学金を辞退するだけです。君が辞めたことでだれかに迷惑をかけることもありません。

奨学金の予約が 通ったので安心さあ

そこで安心してはいけません。日本学生支援機構の奨学金が振り込まれるのは、進学後の4月〜7月ごろです。しかも月々ですので、入学や学費の入学前費用に充てるのは難しいのです。進学前に必要な費用は別途準備する必要がありますので注意しましょう。

奨学金は通ったから 大丈夫ってば!

母「奨学金の手続きはもう大丈夫なの?」
学生「だから通知が来ているからもう大丈夫っていつてるさあ。進学後にはちゃんと振り込まれるハズよ。」
イヤイヤ、奨学金の予約申請が通っただけでは振り込まれません。大学や専門学校に進学後に最終手続きを行わなければなりません。大学や専門学校から説明がありますので聞き逃さないように注意しましょう。

できるだけ安さる アパート探しよ〜

東京や大阪の大都市圏でも少し離れば、不便ではありますが30,000〜40,000円程度のアパートも探せます。しかし「バイト先がない」「どこに行くにも交通費がかかる」などのデメリットもあります。あまりにも学校までの交通の便が悪いと、学校そのものに通うことが面倒になり、最悪の事態を招きかねません。便利さと金額のバランスを取りながらじっくり考える必要があります。



入学金も初回の学費も 支払ったから もうお金は大丈夫だよ

大学でも専門学校でも、入学金や学費以外に教科書代や制服代など、入学要項に記載されていないその他の費用が必要です。学校によりさまざまですが、教科書代だけでも50,000円ほどは必要ですので、あらかじめ余裕を持って用意しておきましょう。

学生寮が8万円って 高いんじゃないの〜

地方だと沖縄より安い場合もありますが、大都市圏だとどうしても家賃は高くなります。最近では朝夕食付きで45,000〜80,000円の学生会館もあり、食事付きでこの金額なら安いと思っていでしょう。なんといっても健康が心配ですから。学校によっては遠距離からの学生に対して格安の食事付寮を準備しているところもあります。数は限定されますが沖縄県が運営する学生寮も食事付きで25,000〜45,000円と格安です。

奨学金はお父さんが 借りてるんだから、がんばらんと メーゴーサーだよ

がんばらんとメーゴーサーはいいとして、奨学金は学生本人が借りています。お父さんが返していく気持ちがあるのは大変素晴らしいですが、本人が借りて本人が返していくことを教えるのも大切なことかと思えます。「自分の大切なお金だからがんばらんと損するよ」と励ましてあげてください。

はあ? 週3〜4日の バイトで10万円近くも 稼げるわけないだろう

県外、とくに大都市圏では時給が1,200円〜1,600円というのも珍しくありません。バイトを必須とした資金計画はオススメできませんが、1日4時間、週4日バイトすると105,600円〜148,000円になります。あくまで学業が本分ですので、勉強との両立が可能な限りを前提にしてほしいものです。

国の奨学金

高等教育の無償化制度

もらう奨学金 給付型奨学金(高等教育の修学支援新制度)

国が運営する給付型奨学金と授業料等減免制度

2020年度から始まった「高等教育の修学支援新制度」により、日本の奨学金の姿が様変わりしました。返済不要の給付型奨学金に加えて、進学先の入学金と授業料減免の両面から支援が受けられます。対象となるのは、住民税非課税世帯など特に経済的に厳しい家庭ですが、所得の低い沖縄の多くの家庭にとっては心強い制度と言えます。また、貸与奨学金との併用もできますので、自立進学の可能性も高まります。なお、給付奨学金を利用できる進学先は国または地方公共団体から一定の要件を満たすことの確認を受けた学校です。



■給付型奨学金の年間給付額

区分	国公立		私立	
	自宅通学	自宅外通学	自宅通学	自宅外通学
第1区分	350,400円	800,400円	459,600円	909,600円
第2区分	234,000円	534,000円	307,200円	607,200円
第3区分	117,600円	267,600円	153,600円	303,600円
第4区分	87,600円	200,400円	115,200円	228,000円

第4区分が新設

■授業料等免除の上限額(年間)

学種	採用区分	国公立		私立	
		入学金	授業料	入学金	授業料
大学	第1区分	280,000円	535,800円	260,000円	700,000円
	第2区分	188,000円	357,200円	173,400円	466,700円
	第3区分	94,000円	178,600円	86,700円	233,400円
	第4区分	70,000円	130,000円	70,000円	180,000円
短期大学	第1区分	169,200円	390,000円	250,000円	620,000円
	第2区分	122,800円	260,000円	166,700円	413,400円
	第3区分	56,400円	130,000円	83,400円	206,700円
	第4区分	40,000円	100,000円	60,000円	160,000円
専門学校	第1区分	70,000円	166,800円	160,000円	590,000円
	第2区分	46,700円	111,200円	106,700円	393,400円
	第3区分	23,400円	55,600円	53,400円	196,700円
	第4区分	20,000円	40,000円	40,000円	150,000円

※詳細は文部科学省のホームページでご確認ください。

申請方法とスケジュール

給付奨学金への申請は高校の在学中に申請する「予約採用」と大学や専門学校などに進学後に申請する「在学採用」があります。予約採用の申請期間は4月～7月となっており早いところでは4月から開始されますので、自分が対象かどうかは3年生になる前にしっかり保護者や先生がたと相談し、関係書類を入手しておきましょう。4月に3年生に進学し、学校

の先生などと相談しながら、インターネットでJASSOに申込みすることになります。候補者決定は秋ごろにJASSOから高校などを通じて生徒本人に通知されます。入学時に採用候補者通知を進学先の大学等へ提示し、JASSOへの進学届の届出を行なってください。入学金や授業料の減免については進学先での手続きになります。

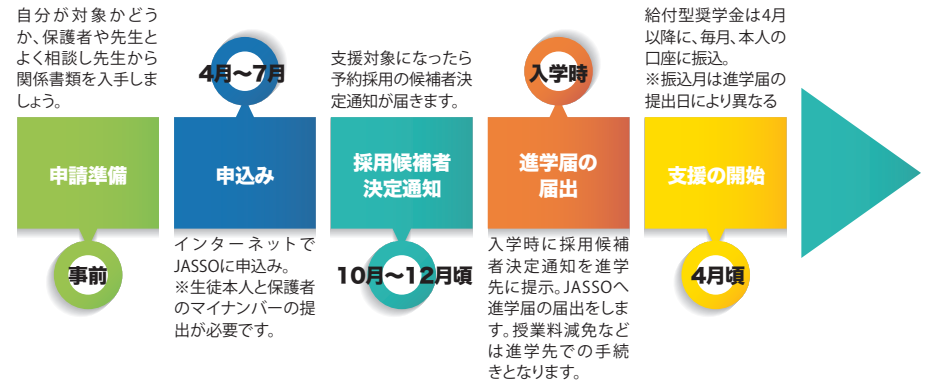

家計の経済状況により支援額が異なります

左の表の給付額と免除額は、住民税非課税世帯で満額支給された場合の支援額となっています。満額支援の条件は家族の年収約270万円以内が目途となりますが、約300万円以内で2/3、約380万円以内で1/3、約600万円以内で1/4の支援となります。(本人(18歳)・父(給与所得者)・母(無収入)・中学生の家族4人世帯を例とした場合)日本学生支援機構では君たちが支援対象になるかどうかを確認ができる「進学資金シミュレーター」を用意しています。操作は簡単ですのでまずは確認してみましょう。

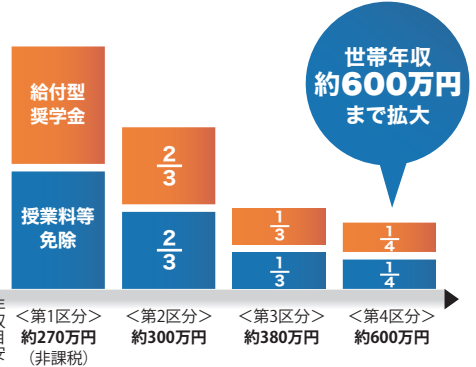

実質的に成績基準を撤廃 必要とするすべての子どもたちが支援を受けられるように

支援者対象者は、「世帯収入や資産の条件を満たしていること」と「進学先で学ぶ意欲がある学生であること」などの条件を満たす学生全員です。大学などへの入学後の申込みでも、学修の意欲や目的、将来の人生設計が確認できるなどの条件を満たせば支援の対象となることができます。

進学資金シミュレーター

スマートフォンにも対応

国の奨学金

日本学生支援機構奨学金

かりる奨学金

日本学生支援機構 貸与奨学金

もっとも利用しやすい国の貸与型奨学金!

すべての大学・短大と、ほとんどの専門学校進学者が利用できるもっとも代表的な奨学金が、国の運営する日本学生支援機構貸与奨学金です。返還義務のある貸与型の制度ですが、利子の付かない「第一種」と

返還時に利子が付く「第二種」の2種類に加え、入学時の準備資金として特別に上限50万円まで一括で借り入れられる「入学時特別増額貸与奨学金」制度もあります。

日本学生支援機構貸与奨学金

奨学金種別	貸与額	学校種別	国公立		私立		学力基準
			自宅	自宅外	自宅	自宅外	
第一種奨学金 (無利子)	最高月額	大学 短大・専門	45,000円	51,000円	54,000円	64,000円	■第一種奨学金(無利子) 【予約採用の場合】 次の①②のいずれかに該当する者 ①成績が5段階評価で3.5以上 ②住民税非課税世帯 【在学採用の場合】 次の①②のいずれかに該当する者 <新入生> ①大学・短大(3.5以上)、 専門(3.2以上) ②住民税非課税世帯 <2年次以上> ①学部学科の成績上位1/3以内 ②住民税非課税世帯 ■第二種奨学金(有利子) ・実質的に成績基準は無く世帯収入のみで審査
	その他月額	大学 短大 専門学校	30,000円 20,000円	40,000円 30,000円 20,000円	40,000円 30,000円 20,000円	50,000円 40,000円 30,000円 20,000円	
第二種奨学金 (有利子)	貸与月額	学校種別、進路にかかわらず、2万円～12万円の中から1万円単位で希望額を選択 ※私立大学(薬・獣)の場合は、2万円の増額(14万円)が可 ※私立大学(医・歯)の場合は、4万円の増額(16万円)が可					
入学時特別増額 貸与奨学金 (有利子・一時金)		学校種別、進路にかかわらず、10万円、20万円、30万円、40万円、50万円から選択					

申請方法

日本学生支援機構奨学金の申請は、高校3年生の時点で申し込む「予約採用」と進学後に進学先を通して申し込む「在学採用」の2種類があります。

予約採用 | 例年、3年生の4月～7月にかけて予約採用の募集機会が3回設けられています。ただし、募集回数や締切日は高校サイドに一任されています。そのため、高校によっては4月～5月の1回目しか行わないことがあるので、奨学金案内を聞き逃さないように注意しましょう。

在学採用 | 在学採用は進学後に進学先の学校を通して申し込みます。奨学金がどうしても必要な場合には予約採用を申請しておくことをおすすめします。

予約採用 | 申請時期 | 高校3年生

在学採用 | 申請時期 | 進学後

※申請時期は高校や進学先により異なりますので、必ず事前に高校で確認してください。

第一種と第二種はなにが違う?

第一種と第二種は、利子が付くか付かないかの違い以外にも、採用基準と貸与額に違いがあります。大学進学の場合、第一種の学力基準は評定平均値が3.5以上、貸与額は2万円から最大6万4千円から選択となっています。第二種の学力基準は成績が平均以上となっています。貸与額は2万円から最大12万円(医・歯は16万円、薬・獣は14万円)までで1万円刻みで選択することができます。第一種と比較して金額が大きく、県外進学希望者にとっても十分な額となっています。

第一種

評定平均値3.5以上
月額2万円～6万4千円

第二種

平均以上の成績
月額2万円～12万円

(大学進学の場合)

入学時特別増額

貸与奨学金制度ってなに?

進学の最初の年度は入学金や進学準備金など、2年目以降よりも特別な費用が必要です。そのために日本学生支援機構では50万円を上限に特別な増額ができます。これも同じく予約採用時に申し込むことができますので、忘れずに申請するようにしましょう。ただし、進学後の振込となるためご注意ください。



沖縄県の奨学金

沖縄県県外進学大学生奨学金 沖縄県国際交流・人材育成財団奨学金

もらう
奨学金

沖縄県県外進学大学生奨学金 2017年より実施開始! 県初の給付型奨学金

グローバル人材の育成を目的に、能力があるにも関わらず経済的な理由で県外進学が困難な学生に対し、県外難関大学への進学を促進する制度としてスタートした県外進学大学生奨学金。対象となる進学先は国が認定するスーパーグローバル指定大学35校となっています。(国公立大学22校・私立大学13校、大学院大学1校は除く)
応募基準は学習成績が上位(平均評定値4.0以上)、4人家族でおおむね年収597万円以下の世帯となっていますので、対象となる人はぜひ応募しましょう。



沖縄県県外進学大学生奨学金(スーパーグローバル大学進学者対象)

採用人数	区分	給付限度額	給付時期	申込先・募集時期
25名程度	入学支度金	300,000円以内 (入学金及び受験料の実費相当額)	入学金納入時期	<申請資格> 県内高校在学者 ※高校進卒者(卒業後2年以内)含む
	月額奨学金	年額840,000円 (月額70,000円)	4~5. 7. 10. 1月 年4回に分けて給付	<申込先> 在学高校または卒業高校 <募集時期> 8月頃 ※詳しくは進路室で確認して下さい。

※下記指定大学合格者より選抜。

沖縄県教育庁教育支援課 給付型奨学金担当者宛 TEL. 098-866-2711

■ スーパーグローバル大学指定校

トップ型

北海道大学、東北大学、筑波大学、東京大学、東京医科歯科大学、東京工業大学、名古屋大学、京都大学、大阪大学、広島大学、九州大学、慶應義塾大学※、早稲田大学※

牽引型

千葉大学、東京外国語大学、東京藝術大学、長岡技術科学大学、金沢大学、豊橋技術科学大学、京都工芸繊維大学、岡山大学、熊本大学、国際教養大学、会津大学、国際基督教大学※、芝浦工業大学※、上智大学※、東洋大学※、法政大学※、明治大学※、立教大学※、創価大学※、立命館大学※、関西学院大学※、立命館アジア太平洋大学※

※=私立大学、その他は国公立大学

かりる
奨学金

沖縄県国際交流・人材育成財団奨学金 沖縄県の学生のための奨学金

沖縄県が運用する「国際交流・人材育成財団奨学金」は、両親のいずれかが沖縄県に住民登録している学生が対象となります。額面的に月額40,000円～

55,000円と国の奨学金と比較しても遜色がなく無利子であることも特長です。

沖縄県国際交流・人材育成財団

区分	大学	短大	専門学校 (専門課程)	申込先・募集期間	備考	
国公立	自宅通学	45,000円	45,000円	45,000円	<申込先> 財団に直接申し込み <予約申請> 9月中旬～10月中旬(大学・短大のみ、 専門学校には予約採用無し) <定期申請> 3月中旬～4月下旬	奨学金は無利子、他の奨学金との併用は不可(給付型奨学金との併用は可)。応募書類は、財団のホームページからダウンロードできるほか、各高校にも資料が配布されているので、まずは進路指導の先生に相談してください。
	自宅外通学	50,000円	50,000円	50,000円		
私立	自宅通学	50,000円	50,000円	50,000円	<申込先> 財団に直接申し込み <予約申請> 9月中旬～10月中旬(大学・短大のみ、 専門学校には予約採用無し) <定期申請> 3月中旬～4月下旬	奨学金は無利子、他の奨学金との併用は不可(給付型奨学金との併用は可)。応募書類は、財団のホームページからダウンロードできるほか、各高校にも資料が配布されているので、まずは進路指導の先生に相談してください。
	自宅外通学	60,000円	60,000円	60,000円		

沖縄県国際交流・人材育成財団 TEL. 098-942-9213(奨学課)

申請時期と申請方法

沖縄県国際交流・人材育成財団の奨学金も日本学生支援機構奨学金と同じく事前に予約申請することが可能です。申請方法としては、本人が直接財団へ申請することになります。日本学生支援機構奨学金と重複して申請することができますが、採用されるとどちらか一方を選択しなければなりません。

<予約申請者>の奨学金の支給は6月(4～9月分)・10月(10～12月分)・1月(1～3月分)と3回に分けて実行されます。
<定期申請者>の奨学金の支給は7月(4月～9月分)・10月(10～12月分)・1月(1～3月分)と3回に分けて実行されます。

予約申請

予約募集9月中旬～10月中旬
採用決定11月中旬～下旬

定期申請

在学募集3月中旬～4月中旬、
採用決定6月中旬～下旬

市町村の奨学金

市町村育英基金／進学準備資金

もらう奨学金

市町村の給付型奨学金 市町村でも給付型がぞくぞく新設

国や県で給付型奨学金が創設されるなか、市町村でも給付型の奨学金がぞくぞく新設されています。一部条件付き返還免除の貸与型もありますが、今後市町村でもますます充実してくるものと思われます。

市町村の給付型奨学金・返還免除奨学金など

市町村名	給付額	条件等	問い合わせ先
与那国町	給付型奨学金 月学 50,000円	毎年4月1日を基準として、2か年以上前から引き続き与那国町に住所を有する者の子又はこれに準ずるものであって、当該住所を有する者の扶養を受けている者であり、かつ、大学（学校教育法 第1条に規定する大学のうち、修業期間が4年以上）に進学及び在学する学生で、修学の意欲と能力を有するにもかかわらず、経済的理由により学資の支弁が困難と認められる者。 ※掲載した内容は、変更の可能性がありますので、詳しくはお問い合わせください。	与那国町教育委員会 総務課 TEL. 0980-87-2002
石垣市	石垣市奨学給付金奨学生 月額 50,000円	石垣市にある高等学校を卒業した者で国内外の大学（外国の大学も含む）・短大・専門学校・高等専門学校4年以上に在学している者。採用枠:3名、申請時期:9～11月、評定平均値4.0以上、1年間の総所得金額が、石垣市の定める所得基準額以下であること。給付期間:大学等の正規の修学期間	石垣市教育委員会 総務課 TEL. 0980-87-5077
	桃原用昇奨学給付金奨学生 月額 50,000円	石垣市にある高等学校を卒業した者で国内外の大学に在学している者。採用枠:1名、申請時期:9～11月、評定平均値4.0以上、1年間の総所得金額が、石垣市の定める所得基準額以下であること。 給付期間:大学等の正規の修学期間。	石垣市教育委員会 総務課 TEL. 0980-87-5077
竹富町	給付型奨学金(返還免除) 月額 50,000円	竹富町に1年以上住所を有する者。大学等を卒業し6年以内に幼稚園教諭・保健師・看護師・保育士・管理栄養士等として竹富町又は竹富町役場で就職する者。	竹富町教育委員会 TEL. 0980-87-6255
宮古島市	月額 30,000円	(1) 市内に居住する者の子であること。ただし父、母がいない者については、その者が市内に住所を有すること。 (2) 経済的理由で修学が困難であると認められること。 (3) 市内の県立高等学校の卒業年度にある者で、次年度の大学入学を予定している者。 (4) 出願時までの評定平均が5段階評価の4.3以上であること。 (5) 学校長の推薦を受けた者であること。 採用2名以内。	宮古島市教育委員会 教育総務課 TEL. 0980-73-1970
糸満市		令和5年度より奨学金制度の変更を予定。内容は調整中。	

市町村の給付型奨学金・返還免除奨学金など

市町村名	給付額	条件等	問い合わせ先
那覇市	入学金 上限 282,000円	保護者が那覇市に3年以上引き続き住所を有する者で、沖縄県内の大学・短大・専門学校・高等専門学校4年・職業能力開発大学校に進学する者。申請書類提出時期:7月、評定平均値4.3以上、生活保護世帯・市民税非課税措置を受けた世帯・世帯収入が生活保護基準額に1.3を乗じた額以内となる世帯。採用15人程度(予算の範囲内)	那覇市教育委員会 生涯学習課 TEL. 098-917-3502
	授業料 各年次上限 720,000円		
	(新設)施設費 各年次上限200,000円		
豊見城市	給付奨学金 1年次60万円/年以内 ※既存学者30万円/年以内 2年次以降30万円/年以内	本人又は保護者が豊見城市に住所を有し、経済的理由により修学が困難と認められる者で、かつ学業、人物とも優秀な者。その他個別の資格要件有り(家計支持者が生活保護を受けている者、評定平均が7割以上等)1年次は、入学前までに支給(既在学者は7月頃)2年次以降は、当該年次支給。募集期間は、前年の11月から3月頃(既在学者は4月頃)	豊見城市教育委員会 教育総務課 (豊見城市育英会事務局) TEL. 098-850-0961
浦添市	資格取得目的償還免除奨学金 ①月額2万円+②通常貸与奨学金の貸与額(①が償還免除対象)①のみでも可	浦添市に1年以上住所を有する者の子弟で、保育士・社会福祉士・介護福祉士の資格を取得、卒業後、浦添市内事業所で一定期間勤務することで、勤務月数に応じて月額20,000円を償還免除。	浦添市教育委員会 教育総務課 TEL. 098-876-1234 (内線6012)
	給付型奨学金 ①月額5万円(県外大学等) ②月額2.5万円(県内大学等)	浦添市に3年以上住所を有する者で、引き続き浦添市に住所を有する者の子弟。短期大学、大学、国立の高等専門学校(4年生に進学見込みのある者)、国外の大学又は都道府県知事が認可した専修学校の2年課程以上の専門課程に進学を予定している者(在学宅習、通信教育通信教育及び大学院を除く)家庭の経済事情・成績4.0以上、採用(若干名)、募集は11月頃(入学前申請)詳細については浦添市ホームページまたは浦添市教育総務課に確認。	浦添市教育委員会 教育総務課 TEL. 098-876-1234 (内線6012)
北谷町	給付型奨学金 ①月額 20,000円 ②月額 10,000円 ③月額 20,000円	北谷町に1年以上住所を有するもの。①県外大学・短大・専門学校・高等専門学校(4年以上) ②県内大学・短大・専門学校・高等専門学校(4年以上) ③国外留学生に学資の一部を給付。評定平均値3.5以上。市町村民税の所得割が非課税の者。申請受付は4月。 ※高等教育の修学支援新制度との併用不可	北谷町教育委員会 教育総務課 TEL. 098-982-7704
沖縄市	給付型奨学金(入学支度金) 対象経費＝入学金及び施設整備費 給付額 30万円以内	①高等学校に在籍し、翌年の3月末に卒業見込みの者又は高等学校卒業程度認定試験に合格後1年以内の者で大学等に入学していない者 ②沖縄県内に所在する大学等へ進学する者 ③大学等へ進学する意欲のある者 ④経済的理由により大学等に入学が困難であると認められる者 ⑤申請時点で、本市に住民登録して3年以上の者 ⑥奨学生候補者として、過去に当該申請をしたことのない者 ※掲載した内容は、令和4年時点の内容であり、変更の可能性がありますので、詳しくはお問い合わせください。	沖縄市教育委員会 教育総務課 TEL. 098-934-0044

市町村の給付型奨学金・返還免除奨学金など

市町村名	給付額	条件等	問い合わせ先
嘉手納町	町立嘉手納外語塾 授業料免除	嘉手納町に3年以上住所を有する者及び生計を一にする保護者が3年以上住所を有し引き続き居住する者が対象。全日制週5日8:30~16:35まで2年間、科目は英語・パソコン・一般教養(琉球文化・マナー講座・キャリア教育講座等)。1学年15名以内。授業料は全額免除、勉学の達成度、資格取得に応じ奨学金を支給(月額上限50,000円)。	嘉手納外語塾 TEL. 098-956-1616
	奨学金 月額上限 50,000円		
恩納村	給付型奨学金 ①県外 月額 200,000円 年間 200,000円 ②県内 月額 100,000円 年間 100,000円	大学(短大、専修学校)等へ入学する者(高等学校新卒者に限る)、高専4年・5年に在学する者で①日本国籍を有し、1年以上引き続き恩納村内に住所を有する村民の子弟②高等学校又は高専1年次から3年次までの学業成績の評定平均が3.5以上の者③申請者と生計を一にする家族の家計支持者(父母等)の市町村民税の所得割が非課税の者。 採用枠:各10人	恩納村教育委員会 学校教育課 TEL. 098-966-1209
名護市	給付型奨学金 ①県内 月額 40,000円 ②県外 月額 50,000円	家計支持者が名護市に1年以上住所を有しており、高等学校等に在学し、次年度大学等に進学予定である者。但し、名護市の定める所得基準や平均評定等要件を満たす者とする。詳細についてはホームページまたは名護市教育委員会総務課に確認。	名護市教育委員会 総務課 TEL. 0980-53-1216
今帰仁村	今帰仁村給付型奨学金 月額 45,000円以内	保護者が今帰仁村に2年以上住所を有する者で、今帰仁中学校を卒業しており、経済的理由により修学が困難と認められる者で、かつ文化、スポーツ、学業に秀でた者。その他個別の資格要件有り(校長推薦を受けている者、評定平均が4.0以上など)	今帰仁村教育委員会 学校教育課 TEL. 0980-56-2645
伊是名村	高等学校等(※1):月2万円 大学等(※2):月3万円	(※1)高等学校等→高等学校(専攻科および別科を除く)、中等教育学校の後期課程(専攻科および別科を除く)、特別支援学校の後頭部、高等専門学校の第1学年から第3学年まで、専修学校の高等課程 (※2)大学等→大学の学部、短期大学の学科、高等専門学校の第4学年及び第5学年、専修学校の専門課程 ○要件:日本国内にある大学等及び高等学校等へ進学する者又は在籍している者、学業成績が優秀であると認められる者、経済的理由により修学が困難であると認められる者、保護者が本村に3年以上引き続き住所を有する者。日本国籍を有している者又は別途定める在留資格を有している者、伊是名中学校を卒業した者又は卒業予定の者。 今年度の募集定員は大学等在籍者1名。	伊是名村教育委員会 TEL. 0980-45-2318

かりる奨学金

市町村の貸与型奨学金
君たちの住む市町村にも奨学金があります

沖縄県の各市町村も奨学金を設けています。全国的にみても市町村レベルで奨学金を設けているのは珍しく、沖縄県の学生はチャンスが多いといえます。支給額は年間24万円~72万円と市町村によってさまざまです。国や県の奨学金と併用を可能としている市町村が多いので自分の住む市町村の情報をチェックしてみましょう。



かりる奨学金

進学準備資金
進学前に支給される進学準備資金が充実

国や県の公的奨学金において課題となっているのが奨学金の支給時期です。運営上どうしても支給時期が進学後の5月~7月ごろからの開始になる国や県と違い、基金として運用している市町村では、進学前に

一部支給する制度を設けるところが増えてきました。自分の住む市町村情報をしっかりチェックしておきましょう。

■進学準備資金(進学支度金)制度を設けている市町村

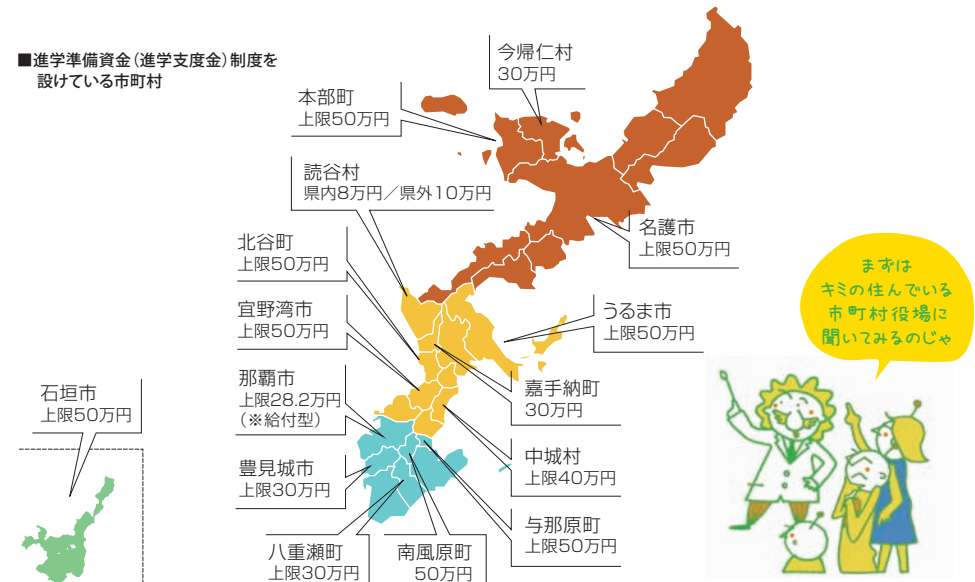

各市町村の貸与型奨学金一覧は次のページ

市町村の貸与型奨学金一覧

市町村の貸与型奨学金

お問い合わせ先	支給額	県内進学		対象		併用	採用数 (申請数)	申請 時期	支給開始 時期	採否基準 備考
		県外進学	大	短	専					
与那国町奨学金 0980-87-2002	¥500,000 ¥500,000	○	○	○	○	可※	採用数0名 (申請者0名)	2月初 ～3月末	入学時に 支給	家庭の経済事情優先 ※与那国町給付型奨学金との併用は不可
石垣市教育委員会 0980-82-2604	¥840,000 ¥840,000	○	○	○	○	可	採用数5名 (申請者2名)	9～11月頃	4月下旬	成績と家庭の経済事情 貸付型のほか給付型奨学金制度も実施。※入 学一時金の貸付も可 (30万・50万円から選択)
多良間村育英会 0980-79-2674	¥360,000 ¥360,000	○	○	○	○	可	採用数5名 (申請者5名)	4月	4月	家庭の経済事情優先 ※本人の成績、健康状態など
竹富町教育委員会 0980-87-6255	¥50,000 ¥50,000	○	○	○	○	不可	採用数3名 (申請者0名)	R元年 12月2日～ 1月17日	4月	在学証明書による、書類審査
渡嘉敷村教育委員会 098-987-2120	※奨学金事業は行っていない									
座間味村育英会 098-987-2153	¥360,000 ¥360,000	○	○	○	○	可	採用数0名 (申請者0名)	4月初	審査終了後翌 月に支給	家庭の経済事情優先
渡名喜村育英会 098-989-2015	県内外ともに 大:短 60万円 専 門 30万円	○	○	○	○	可	採用数0名 (申請者0名)	3月31日	審査 終了後	家庭の経済事情優先
栗国村教育委員会 098-988-2449	¥360,000 ¥360,000	○	○	○	○	可	採用数0名 (申請者0名)	4月1日 ～4月 1日	4月1日 以降	在学証明書及び成績証明書 健康診断書、資産及び所得証明書
久米島町育英会 098-985-2287	上限30万円(入学支度金) 上限50万円(入学支度金)	○	○	○	○	不可	採用若干名	2月中旬～ 3月中旬	4月	家計上学習費の支給が困難なもの 県内＝大学36万円、専門学校30万円 県外＝大学42万円、専門学校36万円 ※高校も対象、島内18万、島外24万
糸満市人材育成奨学金 098-840-8160	令和5年度より奨学金制度の変更を予定。内容は調整中。									
八重瀬町育英会 098-998-7571	¥360,000 ¥480,000	○	○	○	○	不可	採用数5名 (申請者5名)	4月中	7月	家庭の経済事情優先 入学料(進学準備資金)の貸与有り (半額もしくは上限30万円)
南城市育英会 098-917-5361	¥360,000 ¥480,000	○	○	○	○	不可	採用数6名 (申請者7名)	4月初 ～末	7月	成績と家庭の経済事情
豊見城市育英会 098-850-0961	30万円以内	○	○	○	○	可	採用若干名	11月 ～3月	決定後 (12月～)	学習費としての貸与は実施せず、入学準備金と して貸与を行う。 ※高等教育の修学支援新制度開始に伴い学習 費とは休止予定。
南風原町育英会 098-889-2620	¥540,000 ¥660,000	○	○	△	○	不可	採用数1名 (申請者1名)	4月初～4 月中旬	6月	成績と家庭の経済事情、町内在住者 専門学校は「学校基本法」に定めると相当と 認められる時に該当します 入学準備金上限500,000円 返済期間 4年～10年
(公財)那覇市育英会 098-943-5090	¥360,000 ¥600,000	○	○	○	○	不可	採用数10名 (申請者12名)	4月1日 ～末	7月	成績と家庭の経済事情優先 予約募集あり 募集時期:7月上旬～12月下旬
浦添市育英会 098-876-1234	年額18～30万円 年額18～42万円	○	○	△	○	不可	採用数0名 (申請者0名)	4月3日～ 4月20日	7月	家庭の経済事情、成績3.5以上、R5年度より県 内(月額2.5万円、2万円、1.5万円から選択) 県外(月額3.5万円、2.5万円、2万円、1.5万 円から選択)資格取得目的(保育士・福祉社 士・介護福祉士)返還免除奨学金あり
与那原町育英会 098-945-2361	¥400,000 ¥500,000	○	○	○	○	不可	採用数3名 (申請者3名)	3月中	6月中	成績優秀、家庭の経済事情 入学準備金制度あり・6月、10月中の申込 ※金 額は50万円以内、10万円単位の選択も可
西原町人材育成会 098-945-3655	¥360,000 ¥480,000	○	○	○	○	不可	採用数2名 (申請者3名)	3月初 ～末	6月	家庭の経済事情優先
中城村育英会 098-895-3276	¥300,000～ ¥480,000	○	○	○	○	可	採用数4名 (申請者4名)	4月初～末	7月	家庭の経済事情優先 支給額:月額25,000～40,000円いずれか選択。 入学準備金制度あり。 6月・11月申請 20・30・40万から選択
北中城村育英会 098-935-3773	¥360,000 ¥480,000	○	○	×	○	可	採用数9名 (申請者2名)	<予約> 9月初～末 <通常> 4月初～末	予約:5月 通常:7月	家庭の経済事情優先 財政(資金)状況による
宜野湾市育英会 098-892-8280	¥500,000 ¥500,000	○	○	○	○	可	採用数5名 (申請者5名)	4月初 ～末	6月	家庭の経済事情と成績 入学準備金制度あり(6月、11月の申込) ※金額 は奨学金と同額

市町村の貸与型奨学金

お問い合わせ先	支給額	県内進学		対象		併用	採用数 (申請数)	申請 時期	支給開始 時期	採否基準 備考
		県外進学	大	短	専					
北谷町育英会 098-982-7704	¥360,000 ¥600,000	○	○	○	○	可	採用数8名 (申請者8名)	4月初 ～末	7月	家庭の経済事情等※修学支援新制度との併用 不可 入学準備金貸与制度あり(30万・40万・50万円か ら選択)※その他奨学金と併用可
嘉手納町人材育成会 098-956-1111	30～33万円 50～55万円	○	○	○	○	可	採用数22名 (申請者23名)	<春季> 3月～4月 <秋季> 7月～8月	<春季> 6月 <秋季> 10月	成績と家庭の経済事情 (県内)大学30万円、専門学校33万円 (県外)大学50万円、専門学校55万円 入学準備金貸与制度あり (30万円/10名)
読谷村育英会 098-982-9228	¥480,000 ¥600,000	○	○	○	○	不可	<春季> 採用数32名 (申請者32名) <秋季> 採用数7名 (申請者7名)	<春季> 4月初～末 <秋季> 9月初～末	<春季> 6月末 <秋季> 10月末	家庭の経済事情優先、専門学校は県知事認可 校・修業年限2年以上 入学準備金あり 県内8万円、県外10万円(希望者のみ)
(公財)沖縄市育英会 098-938-5520	月額 3・4・5万円 月額 5・6・7万円	○	○	○	○	不可	採用数12名 (申請者15名)	4月1日 ～末	7月	成績と家庭の経済事情
うるま市育英会 098-923-7111	¥360,000 ¥600,000	○	○	○	○	可	採用数17名 (申請者17名)	4月	7月	成績と家庭の経済事情入学準備金制度あり。7 月・11月申請受付。 (30・40・50万から選択)
恩納村奨学金 098-966-1209	¥300,000 ¥420,000	○	○	○	○	可	採用数31名 (申請者31名)	4月初 ～末	6月一括支 給	家庭の経済事情優先 ※毎年新規で申請必要 給付型(返還免除)の創設 ※IPにて要確認
金武町育英資金 貸付事業 098-968-2991	¥360,000 ¥420,000	○	○	○	○	可	採用数16名 (申請者16名)	3月	6月	成績と家庭の経済事情
宜野座村育英会 098-968-5128	¥360,000 ¥600,000	○	○	○	○	可	採用若干名	4月初～ 5月15日 9月初～ 10月15日	審査終了後す ぐに支給	家庭の経済事情優先
名護市育英会 0980-53-1212	¥300,000 ¥360,000	○	○	○	○	不可	採用若干名	2月初旬 ～3月下旬	5月中旬	成績と家庭の経済事情 入学準備金制度あり(30万・40万・50万から選 択) ※奨学金と併用可 6～7月申込
本部町育英会 0980-47-2101	30万円以内 36万円以内	○	○	△	○	可	採用数11名 (申請者2名)	令和4年 11月～ 12月23日	4月	家庭の経済事情 修学年次2年以上の専門学校が対象 入学準備 金50万円以内
今帰仁村育英会 0980-56-2645	¥360,000 ¥420,000	○	○	○	○	可	採用若干名	3月10日 ～4月5日	6月	家庭の経済事情優先 入学準備金制度あり 30万円/20名 申請8月/支 給1月
伊江村人材育成会 0980-49-2334	¥720,000 ¥720,000	○	○	○	○	可	採用若干名	2月中～3 月末	審査終了後6 月頃	家庭の経済事情優先(成績中以上) ※1 専門学校・短大は県内外ともに60万円
大宜味村育英会 0980-44-3006	¥360,000 ¥360,000	○	○	○	○	可	採用数1名 (申請者1名)	4月	7月	家庭の経済事情優先 ※採用は毎年3名程度を予定しております。
東村育英会 0980-43-2201	¥300,000 ¥420,000	○	○	○	○	可	採用数8名 (申請者8名)	3月～4月	審査後	経済事情優先 ※高校も対象(24万円)支給時期 前期6月・後期10月 ※国・国内留学生も対象(42万円)支給時期 前期6月・後期10月
国頭村育英会 0980-41-2255	¥600,000 ¥600,000	○	○	○	○	可	採用若干名	8月初 ～末	9月下旬	家庭の経済事情優先
南大東島村教育委員会 09802-2-2531	¥360,000 ¥420,000	○	○	○	○	可	採用数12名 (申請者12名)	4月初 ～5月上旬	審査終了後す ぐに支給	要項に準ずる
北大東島教育委員会 09802-3-4138	※奨学金事業は行っていない									
伊平座村育英会 0980-46-2003	¥300,000 ¥360,000	○	○	○	○	可	採用若干名	3月中旬	4月	家庭の経済事情優先
伊是名村育英会 0980-45-2318	月額3～7万円 月額3～7万円	○	○	○	○	不可	採用数10名 (申請者5名)	3月～4月 8月	6月、10月	成績、家庭の経済事情、健康、人物 高校1学年は中学3年の学年末平均3.0以上 高校 2～3年は前年度の学年末平均3.0以上 大学、短大は月額5万・6万・7万から選択 専門学校、高校は月額3万・4万・5万から選択

福祉分野・家庭の事情に 配慮した奨学金

母子父子寡婦福祉資金／生活福祉資金

か り る 奨 学 金 母子父子寡婦福祉資金

母子父子家庭のための進学支援制度

母子父子家庭の学生の進学を支援する制度です。入学前に必要な費用のための「就学支度資金」と月々の奨学金に相当する「修学資金」の2種類の貸付制度

があります。窓口は各市町村となります。高校在学中に申請することができますので、市役所や町村役場に早めに相談しましょう。

母子父子寡婦福祉資金

区分	大学			備考
	国公立	短大	専門学校	
修学資金	国公立	71,000円	67,500円	67,500円
	私立	108,500円	96,500円	78,000円
就学支度資金(一時金)	国公立	108,500円	93,500円	89,000円
	私立	146,000円	131,000円	126,500円

※無利子 ※返還期間：20年以内、専修学校(一般)5年以内

子ども生活福祉部青少年・子ども家庭課 TEL. 098-866-2174

か り る 奨 学 金 生活福祉資金

所得が低い家庭などを支援する制度

低所得世帯、障害者世帯、高齢者世帯の学生の進学を支援する制度です。母子父子寡婦福祉資金と同様に入学前に必要な費用「就学支度費」と「教育支援費」の2種

類が用意されており、相談・申請はお住いの市町村の社会福祉協議会となります。インターネットで「〇〇市社会福祉協議会」で検索すると簡単に見つかるはずです。

生活福祉資金(社会福祉協議会)

区分	大学	短大	専門学校	備考
教育支援費	65,000円以内	60,000円以内	60,000円以内	※無利子 ※返還期間：20年以内
就学支度費(一時金)	進路に関わらず年間500,000円以内			※特に必要と認める場合は、各上限額の1.5倍まで貸付可能(教育支援費のみ)

各市町村の社会福祉協議会

も ら う 奨 学 金 子どもに寄り添う奨学金

自立進学が必須な人のための奨学金

「子どもに寄り添う奨学金」は、高校卒業を機に児童施設などを退所するまたは里親などを解除される学生のための給付型奨学金です。保護者の経済的な支

援が見込めない学生が対象となり、入学金や在学期間の授業料が全額給付されます。対象と思われる人は早めに事務局まで相談しましょう。

子どもに寄り添う給付型奨学金

採用人数	進学対象校	給付内容	事業対象者
19名 (令和3年度実績)	大学・短大・高等専門学校 専修学校(一般過程除く)	入学金と在学期間の授業料全額 在学期間における教材費等として一人あたり年10万円給付	沖縄県内に所在する児童施設等(児童養護施設・児童自立支援施設・児童心理治療施設・里親・ファミリーホーム)を退所・委託解除され、経済的な支援を必要とするもの(過卒除く)。

沖縄子どもの未来県民会議事務局(沖縄県子ども生活福祉部子ども未来政策課) TEL. 098-866-2100

か り る 奨 学 金

あしなが育英会・交通遺児育英会

病気や事故、災害などに対応した奨学金制度

「あしなが育英会」と「交通遺児育英会」では、保護者が病気や事故、災害などにより経済的に困難な状況にある家庭に対して奨学金制度を設けています。この制度は無利子貸与のうえ、ほかの奨学金との併用も認められています。さらに、東京や大阪には月額

1~2万円程度の格安の学生寮も用意されており、多くの学生が利用しています。両育英会とも高校在学中に予約申込が可能ですので、該当すると思われる人は高校の先生に相談することをおすすめします。

家庭の事情に配慮した奨学金

団体名	貸与月額	採用基準	申込先	募集期間	備考
あしなが育英会 03-3221-0888	大学(一般/特別) 40,000円/50,000円	保護者が病気や災害、自死等で亡くなったり、後遺症のために働けず経済的に困難な家庭	予約採用：在学高校 ※大学進学のみ 在学採用：進学先の大学や専門学校	予約採用：6月 在学採用：5月	※入学一時金(40万円)あり
	専門学校 50,000円				
	大学院 80,000円				
交通遺児育英会 03-3556-0773 (奨学金)	40,000円(うち2万円給付) 50,000円(うち2万円給付) 60,000円(うち2万円給付) から選択	保護者が交通事故で亡くなったり、後遺症のため働けず、経済的に困難な家庭	予約採用：在学高校 在学採用：進学先の大学や専門学校	<予約採用> 4月1日~翌年1月末 <在学採用> 10月末まで	※入学一時金あり (40万、60万、80万円から選択)

自 立 進 学

新聞奨学金

奨学金と給与で自立進学

読売新聞や朝日新聞など大手新聞社系列の販売店で住み込みで働きながら学校へ通う新聞奨学生は、奨学金と給与の両方が支給される代表的な働きながら学ぶ制度です。入学前費用も借りられるうえ、家賃や食事の心配もいらぬため十分自力進学が可能です。契約期間内をやり通せば奨学金の返還も免除されるため、たいへん魅力的ですが、朝の3~4時ごろから始まる仕事と学業の両立は大変な苦勞をとまいます。新聞奨学生の7~8割がやり通していると聞きますが、途中で挫折し奨学金免除の権利を

失ってしまい、借金を抱えたまま学業も断念してしまっている人がいるのも事実です。新聞奨学生を希望する人は、家族や先生といっしょになって仕事の内容を納得がいくまでとことん調べたうえで契約し、契約期間は絶対にやり通す覚悟が必要です。

国の給付型奨学金を受けている人は要注意!

保護者の支援もいらず自立して進学が可能な新聞奨学生制度ですが、新聞奨学生の収入で加算されるため「高等教育修学支援新制度」の対象外となる可能性があります。



詳しい説明コチラ

1年目だけでも公的奨学金を借りておこう

どんなにやり通す意欲があっても、病気や怪我などで続けられなくなることもあります。もしの場合に備えて1年目だけでも日本学生支援機構奨学金を受けておくことをおすすめします。貸与型の場合、毎月支給される奨学金は貯蓄しておき、無事契約期間をやり通したら貯めていた奨学金を卒業後に一括返還すれば、有利子の奨学金でも利子がかかることはありません。もちろん新聞奨学金も返済免除となりますので、無借金で卒業することができます。



返還免除の奨学金

看護師／助産師／保健師／介護士／社会福祉士

かき返還免除 看護師等修学資金

看護師、助産師、保健師をめざす人のための奨学金



沖縄県が貸与する「看護師等修学資金」は、県内外の看護師養成大学や専門学校の学生が対象となります。県内進学の場合は大学や専門学校を通して申請しますが、県外進学の場合は事前に申請書を受け取る必要があります。

【返還免除となるには…】

貸与された奨学金の返還免除を受けるには、卒業後1年以内に資格を取得し免除対象施設で規定期間（第1種は貸与を受けた期間の2倍、第2種は3倍の期間）看護業務に従事することで返還免除となります。

看護師等修学資金

対象資格	種別	貸与額	対象校	申請時期	支給時期	申請方法
看護師 助産師 保健師	第1種	大学 月額32,000円	琉球大学 沖縄県立看護大学 名城大学	4月	年3回に分けて支給	進学先大学や専門学校を通して申請。申請には学校長の推薦書が必要。
		専門学校 月額36,000円	那覇看護専門学校 沖縄看護専門学校 浦添看護学校 ぐしかわ看護専門学校 北部看護学校	4月		
	第2種	年額70万円以内	全ての看護師等養成校	4月	決定の翌月に一括支給	

沖縄県保健医療部保険医療総務課 TEL. 098-866-2169

かき返還免除 介護福祉士修学資金 社会福祉士修学資金

介護福祉士・社会福祉士をめざす人のための奨学金



沖縄県が貸与する「介護福祉士等修学資金」および「社会福祉士修学資金」は、県内専門学校の指定学科に在籍する学生が対象となります。生活保護受給世帯等の子ども等が同制度を利用する場合は、生活費加算の貸与も行っています。

【返還免除となるには…】

貸与された奨学金の返還免除を受けるには、卒業後1年以内に資格を取得し県内の指定された介護施設などで5年間継続従事することで返還免除となります。

介護福祉士等修学資金

対象資格	種別	貸与額	対象校	申請方法	備考
介護福祉士 社会福祉士	一般学生	入学準備金20万円 月額5万円以内 国家試験対策費4万円(毎年) 就職準備金20万円	沖縄アカデミー専門学校 沖縄福祉保育専門学校 沖縄リハビリテーション福祉学院 ソーシャルワーク専門学校 琉球リハビリテーション学院 沖縄統合医療学院	在籍する養成学校の推薦を得て申請、各養成学校の推薦枠内で承認	優秀な学生であって、かつ家庭の経済状況から真に貸付が必要と認められる者等、要件があります。詳細については、対象大学・専門学校の推薦書へ直接お問い合わせください。 ※令和5年度についての実施は未定。
	生活保護受給世帯等	入学準備金20万円 月額5万円以内 生活費3.8万円程度 就職準備金20万円			

沖縄県社会福祉協議会 福祉人材センター TEL. 098-882-5703

[限定]
沖縄
鹿児島
長崎

徳洲会グループ+名城大学

返還免除奨学金

看護師

名城大学では、看護師を目指す沖縄・鹿児島・長崎の高校生に対し、徳洲会病院と提携した返還免除奨学金を用意しています。



返還免除奨学金

月額**5万円**(年間60万円)
最大**4年間240万円**貸与

条件

貸与期間と同期間、徳洲会グループ【中部徳洲会病院(沖縄)、南部徳洲会病院(沖縄)、鹿児島徳洲会病院、高砂西部病院(兵庫)、岸和田徳洲会病院(大阪)】に勤務することで貸与された奨学金を返還免除!

特徴

- ① 高校在学中でも合格次第随時申請が可能! **入学前に採用決定!**
- ② 返還免除後は、徳洲会グループの他の病院に転勤可能!
勤務履歴は継続!



入学前支援制度

高砂西部病院[兵庫県]と岸和田徳洲会病院[大阪府]では、返還免除奨学金に加え、入学前支援制度も設けています。詳細については、名城大学 入試広報部までお問い合わせください。



入試広報部 ☎0120-276-150 nyushi@kinjo.ac.jp <https://www.kinjo.ac.jp/ku/>
[空閑キャンパス] 〒924-8511 石川県白山市空閑町1200番地
[松任キャンパス] 〒924-0865 石川県白山市倉光1丁目250番地
[九州・沖縄広報センター] TEL.098-866-9288



金城大学 返還免除奨学金

学校独自の支援制度

給付型奨学金／免除型奨学金／沖縄特別支援制度／その他制度

大学や専門学校に限らず多くの学校が独自運営の学生支援制度を設けています。大学独自の支援制度の最大の特長はそのほとんどが返済する必要のない給付型や免除型であること。成績や家庭の経済状況などの基準はあるものの決して手の届かないものではありません。ぜひチャレンジしてほしい制度です。

もらう奨学金 給付型奨学金と免除型奨学金

多くの学校で実施している奨学金制度

多くの大学や専門学校で実施している学生支援のための奨学金制度は、大きく分けて給付型と免除型の2種類があります。給付型は文字どおり現金が給付される制度なので生活費として活用も可能です。免除型は入学金や学費などが免除される制度です。同じ奨学金制度でも「学費相当分を給付」や「学費全額免除」など、制度の内容をよく確認し資金計画を立てていきましょう。



もらう奨学金 奨学金付き特待生入試制度

入学前に奨学生採用が確定する入試制度



大学や専門学校の奨学金は入学前に決定されるものと入学後に決定されるものがあり、入学前に採用の可否を決めるのが特待生入試制度です。特待生選抜入試やスカラシップ入試・奨学生選抜入試・給費生選抜入試など大学や専門学校により制度の名称はさまざまです。また推薦入試や一般入試で並行して特待生を選抜する場合もあります。入試要項の入試情報や奨学金情報をチェックしておきましょう。また、総合型選抜や学校推薦型選抜で早々に合格した人に対して、入学が担保されたまま一般入試を再受験し、その成績で奨学金を与える大学もあるので、よくチェックしてみましょう。

もらう奨学金 沖縄の学生のための特別制度

沖縄の受験生に向けた特別な支援制度

日本の最南端にある沖縄県の学生に対し、費用負担を軽減しようと特別に支援制度を設けている県外大学や専門学校も増えてきています。また、沖縄に限らず遠隔地からの学生に対して特別制度を設けている場合もあり、最南端の沖縄の学生はほぼ対象となります。この制度の最大の特長は選抜されることなく沖縄の学生は「入学＝採用」となること。沖縄の学生にとっては、とてもありがたい制度です。

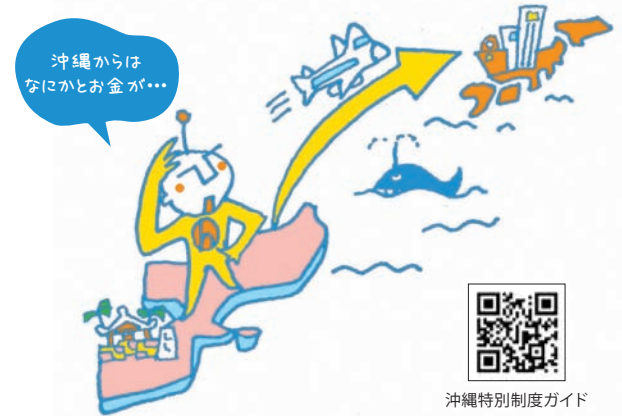

沖縄特別制度ガイド

もらう奨学金 そのほかの経済的支援制度

ほかにもさまざまな制度があります

大学や専門学校では、そのほかにもさまざまな経済的支援制度を用意しています。

寮費無料制度

学費分納制度

留学支援制度

家賃補助制度

帰省支援制度



教育ローン

奨学金と教育ローンの併用は一般的

奨学金と教育ローンの違い

貸与型奨学金も教育ローンも最終的に返済しないといけないものですが、内容には大きな違いがあります。奨学金は君たちが借り主であるのに対して教育ローンは保護者が借り主となります。また月額で支給される奨学金に対して、教育ローンは必要な分だけ必要な時期に借り入れることができます。利息については超低利息の奨学金に対してや、教育ローンが高めとなっていますが、借入枠が大きいのが特長です。



奨学金(日本学生支援機構 貸与奨学金)	項目	教育ローン
学生	借り主	保護者
月額支給	支給方法	一括借入れ
入学後から開始	支給時期	いつでも可能
無利子または上限3%(近年1%程度で推移)	利息	2.0%~3.5%程度
約24万円~192万円(月額2万円~16万円)	貸与額	10万円から~2,000万円
最大20年で分割	支払方法	最大20年で分割

※教育ローンの利息については金融機関により異なります。また、教育ローンの貸与額(借入額)については証書型・当座型・担保により異なります。上記の表はあくまでも目安として掲載しています。

教育ローンが必要不可欠な理由!

利息だけを見ると不利な教育ローンですが、奨学金の最大のネックは支給時期が進学後であること。つまり高校在学中に必要な入学金や学費の一部に充てることができません。ひとり暮らしのための準備資金も含めた進学前費用は、必要なときに一括借入れが可能な教育ローンで補うのが一般的です。自前で準備資金を用意できない家庭には必要不可欠なシステムとなっています。



教育ローンのここがポイント!

01 教育ローンのタイプは2種類

教育ローンは一般的な借入れと当座枠を設定するカードローンの2タイプあります。当座枠を設定するカードローンは、設定金額内なら手続きなしに必要な額をいつでも利用できて便利です。(ろうきん教育カードローン/おきぎん枠々教育ローン/JAおきなわ教育カードローン)

02 最大2,000万円まで

4年制大学の場合、奨学金では933.2万円(第一種月額6.4万+第二種月額12万+入学時特別増額50万)が最大給付額なのに対して、教育ローンでは最大2,000万円まで借入れが可能です。ただし金融機関により異なりますので、借入可能額や条件などについては右下金融機関へ直接相談しましょう。

03 条件によっては超低金利も

各金融時期によってキャンペーンを実施しており、条件によっては超低金利で貸し付けている場合もあります。教育ローンの利用を予定している場合には早めに窓口で相談することをおすすめします。

(例/JAおきなわ:証書貸付:最下限金利年1.10%(保証料別)カードローンタイプ:最下限金利年2.05%)

04 元金据置返済も可能

一般的な銀行借入れの場合は、借入れた翌月から支払いが開始されますが、教育ローンの場合就学期間は利

息のみを支払い、卒業後から元金を含めた支払いを開始することも可能です。(ろうきん:最長在学期間+1年/おきぎん:在学期間中/JAおきなわ:貸付対象子弟の卒業予定の末日から6ヶ月後までの範囲)

05 もしものときの団信保険付き

ローンのご契約者である保護者に万が一のことがあった場合に、ローン残高が0円になるろうきんの「教育ローン/証書貸付タイプ」では保険料を負担してもらえるのが特長です。

06 振込手数料無料で仕送り金を定額自動送金

仕送りのための振込手数料も数が多くなると馬鹿にできません。少しでも負担を軽くできるよう親子での振込手数料を無料で利用することが可能です。また定額を自動送金(有料)することも可能ですので計画的に活用できるのも魅力です。(おきぎん:「教育ローン振込手数料無料カード」を窓口にて提示)

教育ローンに関するお問い合わせ

沖繩銀行	ローンFPステーションまたは各支店窓口 ローンFPステーション那覇店 ☎0120-817-810
ろうきん	ローンプラザまたは各営業窓口 お客様相談デスク ☎0120-602-040
JAおきなわ	ローンセンターまたは各JA支店窓口 本店 ☎0120-400-666

注意しておきたい!

奨学金の落とし穴

SHOUGAKUKIN NO OTOSHIANA

毎年100万人以上もの学生が利用する「日本学生支援機構奨学金」。国が運営する奨学金として進学にはなくてはならないほど重要なものとなっています。しかし、利用するにあたっては注意すべき点も多くあります。予約段階から返還まで、特性と注意点をよく理解し、費用計画を立てましょう。

国の給付型奨学金を受けている人はバイト収入に要注意!!

高等教育修学支援新制度で国の給付型奨学金と減免を受けている場合は、最大で年間約187万円(給付91万円+減免96万円)を受けられますが、学生のバイトの収入(手取りではなく総支給額)が100万円を超えると、対象外または区分変更になる可能性があります。

バイトは年間の総支給額が99万円(月8万2,500円)を超えない程度にしましょう。



詳しい説明コチラ

予約採用の時期に注意!

日本学生支援機構の奨学金は高校在学中に「予約採用」の申請が可能です。高校3年生には必ず高校から申請の案内がありますので、聞き逃さないように注意しましょう。日本学生支援機構の奨学金は、進学後に申請できる「在学採用」もあります。予約採用で採用された場合は、進学する前に奨学金支給が約束されますので、少しでも必要と思われる場合は忘れずに申請しておきましょう。

第二種をうまく活用しよう!

貸与型奨学金を借りるのなら、誰もが無利子のほうが良いと思うはずですが、ところが、日本学生支援機構の貸与型奨学金では、有利子の第二種奨学金のほうが利用者数は多いのです。その理由として、無利子の第一種奨学金では最大上限月額が64,000円(私立大・自宅外生)に限られるため、必要学費が賅えないということが考えられます。そのため、仕方なく第二種奨学金を利用しているのだと思われます。ただし、第二種奨学金の利息は一般のローンと比べて低く推移しているうえ、上限利率が3%と利率制限がかけられています。また、奨学金申請時に選択した利率の算定方式は、貸与終了年度内に変更が可能です。

返還時の利率算定方法の「固定型」と「変動型」の最終決定は最後の最後に!

日本学生支援機構の奨学金の「第二種」や「入学時特別増額」は、申し込み時に返還時の利率算定方法を「固定型」にするか「変動型」にするか決めなくてはなりません。なお、利率は貸与終了月の利率が適用されますので、その時点の利率を予測して申し込むわけですが、2年後や4年後の利

率を予測することは不可能です。返還時の利率算定方法は卒業最終年度に変更が可能ですので、申し込み時にはどちらを選択してもよいので、卒業最終年度に日本学生支援機構のホームページにて最新利率をチェックして判断しましょう。

保証制度の選択は慎重に!

日本学生支援機構の貸与型奨学金では、「保証制度」の選択が必要です。保証制度には「人的保証」と「機関保証」の2つあり、いずれかを選択しなければなりません。人的保証では、親や親戚が連帯保証人、保証人となります。機関保証では、連帯保証人と保証人の選定は必要ありませんが、毎月の奨学金から一定額の保証料が天引きされます。選択した保証制度は、進学後に変更できないので、メリットとデメリットを含めて慎重に検討してください。

奨学金では入学前費用に対応できない!

日本学生支援機構の奨学金で、もっとも注意すべき点がここ! 進学先の入学前に必要な費用を奨学金でまかなうことはできません。奨学金は進学後の4月~7月ごろから貸与が開始されるのに対し、入学金や学費(※学費は半期分)は入

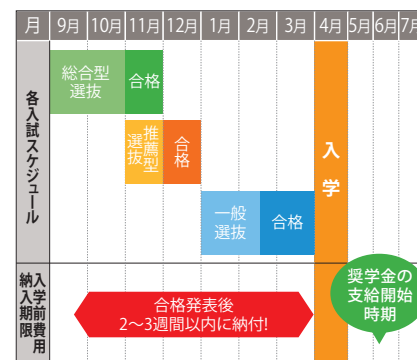

学前に納入することになっています。総合型選抜や学校推薦型選抜などで合格した場合は、早ければ10月~12月ごろには入学前費用を納入しなければ合格を取り消されてしまいます。受験前に納入すべき費用と時期をチェックし、保護者と早めに相談しましょう。

浪人した場合、予約採用は取り消される!

予約採用に通ったのち、受験した大学や専門学校に不合格になった場合、残念ながら予約採用の資格は取り消されることになります。浪人をして翌年進学をめざす場合には、再度予約申請をする必要があります。日本学生支援機構では、卒業後2年間は出身高校を通して予約採用を受け付けていますので、時期を逃さず出身高校へ出向き申請しておきましょう。

進学後の手続きを忘れると奨学金は支給されない!

日本学生支援機構の奨学金は、高校在学中に予約採用されたあと、進学先で最終手続きをする必要があります。これを怠ると奨学金の辞退と判断され、待てども待てども奨学金は支給されません。進学先でも入学後すぐに奨学金申請の案内がありますので、これも聞き逃さず手続きするようにしましょう。

奨学金の返還を怠ると大きなしっぺ返し!

一般と比較して非常に低利率な日本学生支援機構の奨学金ですが、卒業後返還を延滞した場合は年率3%のペナルティが課されます。さらに長期間延滞が解消しない場合は、法的な処置が取られることがあります。病気や経済的事情など正当な理由がある場合は、減額返還や返還期限猶予の願出ができますので、必ず手続きをするようにしましょう。

【学校情報の見方】

各学校情報の正しい見方

所在地
エリア内での所在地を表しています。

QRコード
携帯サイトへ簡単アクセス!

資料請求番号
この番号はシンガク図鑑に掲載されている大学・短大・専門学校の学校案内パンフレットなどの資料を請求するための番号です。巻頭の一括資料請求ハガキを利用するときに使ってください。

所在地 エリア内での所在地を表しています。

QRコード 携帯サイトへ簡単アクセス!

資料請求番号 この番号はシンガク図鑑に掲載されている大学・短大・専門学校の学校案内パンフレットなどの資料を請求するための番号です。巻頭の一括資料請求ハガキを利用するときに使ってください。

エリア(地域) 掲載学校の地域を表しています。地域分類は以下の通りです。

- 沖 縄エリア
- 九 州エリア
- 中 四 国 エリア
- 関 西 エリア
- 中 部 エリア
- 関 東 エリア
- 東 北 エリア
- 北 海 道 エリア
- 台 湾 エリア

奨学金 学内奨学金・減免制度など

設置学部・学科 募集学部・学科紹介

初年度納入金 初年度納入金には、その他の費用が含まれていない場合もあります。詳しくは、各学校のホームページや募集要項などで確認してください。

資格や就職に対する取り組み 資格や就職に対する取り組みその他、学校の特徴が記載されています。

プレゼント情報 大学・専門学校の資料請求情報がチェックできます。

大学・短大 大学も含まれています。

専門学校 専門学校に加え、県知事認可の各種学校や各省庁所轄の養成学校も含まれています。

学校情報

気になる学校の詳しい情報をチェック!

大学・短大 — B-7
専門学校 — B-55

沖縄エリア

九州エリア

中四国エリア

関西エリア

中部エリア

関東エリア

東北エリア

北海道エリア

台湾エリア



沖縄に注目している学校が満載!

大学・短大

ひと目でわかる! 掲載大学・短大所在地マップ!
【沖縄/九州/中四国/関西エリア】

佐賀県

掲載大学・短大

- | | |
|-----------------|-------|
| ▼請求番号 | 掲載ページ |
| 1014 西九州大学 | B-41 |
| 1014 西九州大学短期大学部 | B-41 |

長崎県

掲載大学・短大

- | | |
|--------------|-------|
| ▼請求番号 | 掲載ページ |
| 1041 長崎外国語大学 | B-41 |
| 1013 長崎国際大学 | B-17 |
| … 長崎大学 | B-41 |
| 1044 長崎短期大学 | B-41 |

沖縄県

掲載大学・短大

- | | |
|------------------|-------|
| ▼請求番号 | 掲載ページ |
| 0001 沖縄キリスト教学院大学 | B-12 |
| 0001 沖縄キリスト教短期大学 | B-12 |
| 0002 沖縄県立看護大学 | B-9 |
| 0003 沖縄県立芸術大学 | B-10 |
| 0004 沖縄国際大学 | B-41 |
| 0010 沖縄職業能力開発大学校 | B-13 |
| 0008 沖縄大学 | B-11 |
| 0006 名桜大学 | B-8 |
| 0007 琉球大学 | B-7 |

福岡県

掲載大学・短大

- | | |
|------------------|-------|
| ▼請求番号 | 掲載ページ |
| … 北九州市立大学 | B-15 |
| … 九州工業大学 | B-41 |
| 1009 九州国際大学 | B-41 |
| … 九州大学 | B-41 |
| 1004 久留米大学 | B-41 |
| 1005 中村学園大学 | B-41 |
| 1005 中村学園大学短期大学部 | B-41 |
| 1035 西日本工業大学 | B-41 |
| 1065 福岡看護大学 | B-18 |
| … 福岡教育大学 | B-19 |
| 1032 福岡大学 | B-41 |

熊本県

掲載大学・短大

- | | |
|-------------|-------|
| ▼請求番号 | 掲載ページ |
| 1033 熊本学園大学 | B-41 |
| … 熊本大学 | B-41 |

大分県

掲載大学・短大

- | | |
|------------------|-------|
| ▼請求番号 | 掲載ページ |
| 1047 立命館アジア太平洋大学 | B-41 |

鹿児島県

掲載大学・短大

- | | |
|---------|-------|
| ▼請求番号 | 掲載ページ |
| … 鹿児島大学 | B-41 |

宮崎県

掲載大学・短大

- | | |
|---------------|-------|
| ▼請求番号 | 掲載ページ |
| 1019 九州医療科学大学 | B-16 |

広島県

掲載大学・短大

- | | |
|---------------|-------|
| ▼請求番号 | 掲載ページ |
| 2039 広島工業大学 | B-23 |
| 2036 広島女学院大学 | B-42 |
| 2027 福山大学 | B-42 |
| 2028 福山平成大学 | B-42 |
| 2006 山陽女子短期大学 | B-42 |

岡山県

掲載大学・短大

- | | |
|-------------------|-------|
| ▼請求番号 | 掲載ページ |
| 2037 岡山商科大学 | B-20 |
| … 岡山大学 | B-42 |
| 2038 川崎医療短期大学 | B-42 |
| 2014 川崎医療福祉大学 | B-42 |
| 2010 環太平洋大学 | B-42 |
| 2042 ノートルダム清心女子大学 | B-42 |
| 2005 美作大学 | B-24 |

徳島県

掲載大学・短大

- | | |
|------------------|-------|
| ▼請求番号 | 掲載ページ |
| 2009 徳島文理大学 | B-21 |
| 2009 徳島文理大学短期大学部 | B-21 |

愛媛県

掲載大学・短大

- | | |
|-----------|-------|
| ▼請求番号 | 掲載ページ |
| 2035 松山大学 | B-42 |

山口県

掲載大学・短大

- | | |
|-------------|-------|
| ▼請求番号 | 掲載ページ |
| 2040 梅光学院大学 | B-22 |
| … 山口大学 | B-42 |

兵庫県

掲載大学・短大

- | | |
|----------------|-------|
| ▼請求番号 | 掲載ページ |
| 4010 関西学院大学 | B-42 |
| 4004 神戸医療未来大学 | B-26 |
| 4021 神戸松蔭大学 | B-42 |
| 4042 宝塚医療大学 | B-28 |
| 4084 兵庫大学 | B-29 |
| 4084 兵庫大学短期大学部 | B-29 |
| 4072 武庫川女子大学 | B-42 |
| 4013 流通科学大学 | B-42 |

大阪府

掲載大学・短大

- | | |
|-------------------|-------|
| ▼請求番号 | 掲載ページ |
| 4002 大阪学院大学 | B-42 |
| 4002 大阪学院大学短期大学部 | B-42 |
| 4022 大阪経済法科大学 | B-42 |
| 4061 大阪芸術大学 | B-42 |
| 4023 大阪芸術大学短期大学部 | B-42 |
| 4020 大阪国際大学 | B-25 |
| 4020 大阪国際大学短期大学部 | B-25 |
| 4069 大阪産業大学 | B-42 |
| … 大阪大学 | B-42 |
| 4035 関西医科大学 | B-42 |
| 4041 関西外国語大学 | B-42 |
| 4041 関西外国語大学短期大学部 | B-42 |
| 4003 関西大学 | B-42 |
| 4081 千里金蘭大学 | B-42 |
| 4046 相愛大学 | B-27 |

京都府

掲載大学・短大

- | | |
|----------------|-------|
| ▼請求番号 | 掲載ページ |
| 4075 京都産業大学 | B-42 |
| … 京都大学 | B-42 |
| 4059 龍谷大学 | B-42 |
| 4060 龍谷大学短期大学部 | B-42 |

沖縄エリア

九州エリア

中四国エリア

関西エリア

中部エリア

関東エリア

東北エリア

北海道エリア

台湾エリア

大学・短大

沖縄

九州

中四国

関西

中部

関東

東北

北海道

台湾



沖縄に注目している学校が満載!

大学・短大

ひと目でわかる! 掲載大学・短大所在地マップ!
【中部/関東/東北/北海道エリア】

大学短大

沖縄エリア

九州エリア

中四国エリア

関西エリア

中部エリア

関東エリア

東北エリア

北海道エリア

台湾エリア

沖縄

九州

中四国

関西

中部

関東

東北

北海道

台湾

北海道

北海道

掲載大学・短大

▼請求番号 掲載ページ
8004 北海道医療大学—— B-39

埼玉県

掲載大学・短大

▼請求番号 掲載ページ ▼請求番号 掲載ページ
6048 共栄大学—— B-43 6018 駿河台大学—— B-43
… 埼玉大学—— B-43 6076 獨協大学—— B-43
6003 城西大学—— B-43

茨城県

掲載大学・短大

▼請求番号 掲載ページ ▼請求番号 掲載ページ
… 茨城大学—— B-43 … 筑波大学—— B-43

東京都

掲載大学・短大

▼請求番号 掲載ページ ▼請求番号 掲載ページ
… 青山学院大学—— B-43 6054 東京農業大学—— B-43
… 駒澤大学—— B-43 … 東洋大学—— B-43
6092 芝浦工業大学—— B-43 6028 法政大学—— B-43
6021 専修大学—— B-43 6029 明治大学—— B-43
6023 中央大学—— B-43 6030 立教大学—— B-43
… 東京都立大学—— B-43 … 早稲田大学—— B-43

千葉県

掲載大学・短大

▼請求番号 掲載ページ ▼請求番号 掲載ページ
6010 神田外語大学—— B-43 … 千葉大学—— B-38
6094 秀明大学—— B-37 6069 東京情報大学—— B-43
6064 城西国際大学—— B-36 6099 明海大学—— B-43
6086 千葉商科大学—— B-43

神奈川県

掲載大学・短大

▼請求番号 掲載ページ ▼請求番号 掲載ページ
6011 関東学院大学—— B-43 … 横浜国立大学—— B-43
… 横浜市立大学—— B-43

山梨県

掲載大学・短大

▼請求番号 掲載ページ
… 都留文科大学—— B-43

長野県

掲載大学・短大

▼請求番号 掲載ページ
… 信州大学—— B-43
6026 佐久大学—— B-35

秋田県

掲載大学・短大

▼請求番号 掲載ページ
… 国際教養大学—— B-43

新潟県

掲載大学・短大

▼請求番号 掲載ページ
… 新潟大学—— B-43

石川県

掲載大学・短大

▼請求番号 掲載ページ
5025 金城大学—— B-31
5025 金城大学短期大学部 B-31

福井県

掲載大学・短大

▼請求番号 掲載ページ
5028 福井工業大学—— B-43

岐阜県

掲載大学・短大

▼請求番号 掲載ページ
5001 朝日大学—— B-30
5030 岐阜医療科学大学—— B-32
5013 岐阜女子大学—— B-33
5032 岐阜聖徳学園大学—— B-43
5032 岐阜聖徳学園大学短期大学部 B-43

中部/関東
東北/北海道エリア



愛知県

掲載大学・短大

▼請求番号 掲載ページ
5014 愛知東邦大学—— B-43
… 名古屋大学—— B-34

静岡県

掲載大学・短大

▼請求番号 掲載ページ
… 静岡大学—— B-43

三重県

掲載大学・短大

▼請求番号 掲載ページ
5026 鈴鹿医療科学大学—— B-43

琉球大学

〒903-0213 沖縄県中頭郡西原町字千原1
☎098-895-8141・8142 ✉nsnsd1@acs.u-ryukyu.ac.jp



多様性に富んだ沖縄の地で グローバルに活躍できる人材を育成します。

設置学部

- **人文社会学部**:個人の尊厳と基本的人権を尊重する平和・共生社会の形成者、社会全体の持続的発展に寄与できる人材を育成する。
- **国際地域創造学部**:グローバルとローカルを併せ持つ視野によって、地域社会における現代的課題の解決や国内外の産業・文化の振興に寄与できる人材を育成する。
- **教育学部**:小・中・特別支援学校など教育現場が抱える課題や島しょの地域特性や平和共生などの教育課題と向き合い、協働しつつ学び続けることができる教師や教育分野のスペシャリストの養成を目指す。

ストの養成を目指す。

- **理学部**:基礎的科学的分野における教育と研究を通し、広く社会で活躍できる人材の育成と理学分野の研究の発展を目指す。
- **医学部**:医学と保健学に関する専門的知識と技術を修得し、医学・医療の進歩や社会的課題に柔軟に対応しうる医師、保健・医療従事者、研究者を育成する。
- **工学部**:地域の産業を牽引し、製造(次世代型ものづくり)、エネルギー、情報通信、建築、環境、防災、電力などの産業に新たな価値を創造しつつ、社会のグローバル化に対応できる人材

を育成する。

- **農学部**:亜熱帯の地理的特性を活かして、21世紀の食料・環境・エネルギー・健康問題の課題解決に向けた教育・研究を行う。
- **大学院**:人文社会科学研究科※博士後期課程/地域共創研究科※修士課程/教育学研究科※専門職学位課程/医学研究科※修士課程※博士課程/保健学研究科※博士前期・博士後期課程/理工学研究科※博士前期・博士後期課程/農学研究科※修士課程/鹿児島大学大学院連合農学研究科※博士後期課程/法務研究科※専門職学位課程

初年度納入金

昼間主: **81.78万円**
夜間主: **40.89万円**
(2024年度実績)

奨学金

- 琉球大学学修支援基金による奨学金
- 学修支援新制度

減免制度

入学金(全額・半額)免除制度/授業料(全額・半額)免除制度

海外留学

琉球大学では40カ国・地域の大学等と国際交流協定を締結しており、充実した海外留学制度を整えています。また、アジア・太平洋島嶼地域の諸大学に留学できるのも琉球大学ならではの強みです。

就職

卒業後、社会的・職業的に自立できるよう様々なキャリア教育・支援を展開しています。また、「キャリア教育センター」では経験豊富なキャリアアドバイザーへ就職や進路に係る相談が出来るほか、次のような支援を行っています。
就職・進路相談、全学年対象の就職ガイダンス、学内合同企業説明会、公務員試験対策講座、教員採用試験対策講座、県外就職活動経費の支援、就職関連書籍・DVDの貸出し、就職関連情報の配信など。

その他

- **附属図書館**
附属図書館は国連寄託図書館とEU情報センターにも指定されており、蔵書は約100万冊、毎年1万冊以上の資料を受入しています。また、図

書と雑誌だけでなく、データベースや電子ジャーナルが利用可能です。沖縄関係の資料も充実しており、本学の学生・教職員だけでなく、県内外の多くの研究者にも利用されています。
■ **共通教育等科目**
学部を超えて様々な授業を選択できる共通教育等科目は全国でもトップクラスの科目数。琉球特色・地域創生科目として琉球の文学・琉球の自然保護・沖縄のサンゴ礁・沖縄の基地と戦跡・うちなーぐちあしび・琉球学入門・沖縄の染めと織り・世界自然遺産西表島など沖縄の特異な歴史的・文化的風土と自然環境に焦点を当てた科目も開講しています。



公立大学法人 名桜大学

〒905-8585 沖縄県名護市字為又1220-1 教務部 入試・広報課
☎0980-51-1056 ✉nyushisodan@meio-u.ac.jp



本当の自分と巡り会う 4年間の旅のはじまり。

急激に変化する社会を背景に、幅広い知性と問題解決能力に優れた感性を持ち、臨機応変に対応できる人材が求められています。本学では、長い人生において大きな転換や決断を迫られた場面にも対応できる柔軟性を養うことを目的に独自の教養教育プログラムを展開し、知性と感性のバランスのとれた円満な人格を備える国際的教養人を養成することをめざします。
学生が学生をサポートする学習支援センターやサークル活動が活発なところも特徴の一つです。仲間や教職員と協働し、後輩を支援してい

く中で、社会に出てから求められる「他者と支え合い協働する力」を身につけることができます。

学部・学科

- **国際化学部**
国際文化学科
国際観光産業学科
- **人間健康学部**
スポーツ健康学科
看護学科
健康情報学科

奨学金

- 学業奨励奨学金(第1種、第2種)
- スポーツ奨学金(第1種、第2種)
- 学長特別奨学金

初年度納入金

(地域内) **70.5~72.4万**
(地域外) **83.0~84.9万**
※学部学科により諸費用が異なりますので、詳細はキャンパスガイド等でご確認ください。
※地域内/地域外の区分に関する詳細は大学へご確認ください。



取得をめざす資格

- **国際学部 国際文化学科**
中学校・高等学校教諭一種免許(英語)・日本語教師養成課程修了証 など
- **国際学部 国際観光産業学科**
高等学校教諭一種免許(地理・歴史)・高等学校教諭一種免許(商業)・観光実務士・総合旅行業務取扱管理者 など
- **人間健康学部 スポーツ健康学科**
中学校・高等学校教諭一種免許(保健体育)・養護教諭一種免許・健康運動指導士受験資格 など
- **人間健康学部 看護学科**
看護師国家試験受験資格・保健師国家試験受験資格(選択時条件あり)
- **人間健康学部 健康情報学科**
高等学校教諭一種免許(情報)・診療情報管理士受験資格・社会福祉主事任用資格 など

学生による学習支援

- 学生が主体となって運営する、学生のためのサポートチーム
- ウェルナビ(ウェルカムナビゲーション)
- 言語学習センター(LLC)
- 言語学習をサポート
- 数理学習センター(MSLC)
- 数理系科目の学習をサポート
- ライティングセンター(MWC)
- 文章を書く力の向上をサポート



海外留学/国内留学

17カ国1地域47大学と協定を締結し、毎年多くの学生を海外留学へ派遣しています。また、国内においても20大学と協定を締結しており、国内での留学も可能です。
※2024年5月時点の情報です。協定校数は随時増減しますので、最新の情報は大学へご確認ください。

就職状況

毎年、全国各地から本学へ入学しています。卒業後は半数以上の学生が次の目標に向けて島から飛び立っています。

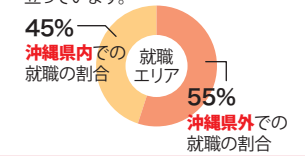

A-2p~A-20pの資料請求ハガキで
プレゼントをGETしよう!

■A&Wドリンク券(全員もれなく) ■A&W500円商品券(抽選で年間100名)

<https://www.55shingaku.jp/>



A-2p~A-20pの資料請求ハガキで
プレゼントをGETしよう!

■A&Wドリンク券(全員もれなく) ■A&W500円商品券(抽選で年間100名)

<https://www.55shingaku.jp/>



沖縄県立看護大学



〒902-8513 沖縄県那覇市与儀1-24-1
☎098-833-8800

人々の生命を大切にできる人間性豊かな看護職者の育成をめざす

大学の教育理念は、生命の尊厳を重視し豊かな人間性を養い、変化の進む社会において、幅広い視野を持ち、看護を科学的に実践できる看護職者を育成し、それにより人々の健康と福祉に貢献することです。

設置学部

■ 看護学部

看護学科：本学の看護教育の体系は、教養科目、専門関連科目からなります。専門関連科目は、専門教養科目、統合科目、広域・基盤看護科目、生涯発達看護科目があり、段階

的に学んでいきます。また、島嶼県である沖縄の地理・歴史及び文化等を踏まえた島嶼保健看護の課題（離島実習等）を導入した教育を実施しています。
■ 大学院保健看護学研究科
本学は、高度なケアの実践や教育・研究活動を目指す人のために、大学院博士前期及び後期課程も設置されています。特に、大学院博士前期課程では4分野（小児、精神、がん、老年）の高度実践看護師養成のための教育課程を設けています。

■ 教育管理棟

キャンパスの中核となる建物です。事務部門や講義室、視聴覚室、各種実習・演習室、L.L教室などを設けています。とりわけ基礎看護実習室、助産実習室、小児看護実習室、母性看護実習室のほか、各種の演習室を個別に設けるなど、本学の特色を随所に見ることができ

■ 図書館

約69,000冊の蔵書が収容されており、主に看護・保健医療関係資料を収容しています。館内には蔵書検索専用パソコンが3台設置されており、情報検索に利用されています。また、蔵書検索はインターネットで公開されており、館外からも検索を行うことが可能です。閲覧席128席のほか、視聴覚資料が視聴できるAVブース、グループで使用できる学習室などを備えています。特に閲覧室は天井が高く、明るい



初年度納入金

(県内)81.78万円

(入学金:282,000円 授業料535,800円)

(県外)104.78万円

(入学金:512,000円 授業料535,800円)

減免制度

授業料などの減免制度

奨学金制度

日本学生支援機構
沖縄県国際交流人材育成財団
沖縄県看護師等修学資金

雰囲気の中で学習に励むことができます。

■ 研究・福利棟

1階には学生食堂、ラウンジ、学生会室、クラブ室など学生のための各種施設が入っています。また、2・3階フロアは教員研究室となっていますが、通常の研究活動のほか、授業での不明な点や学生生活の相談を受けるなど、教員と学生のコミュニケーションや交流を深めるための大切なエリアです。

■ ICT

2019年から効率的かつ自主的に学習する教育環境の充実を図ることを目的に、学生1人に1台ノートパソコンを貸与しており、レポートのペーパーレス化、課題のプレゼンテーション資料の作成等に活用されています。

資格 (学位・資格等)

- 学士・修士・博士 (看護学) の学位
- 看護師及び保健師の国家試験受験資格
- 養護教諭2種免許取得資格

就職

病院、保健所、診療所、市町村、行政機関 その他

その他

■ 国際交流

夏休み・冬休み期間を利用して海外研修ハイウェイセミナーや台湾研修を実施しています。またハワイや台湾からの留学生の受け入れも行って

■ 県立看護大へのアクセス

『看護大前』バス下車。徒歩1分。
『与儀十字路』バス下車。徒歩5分。

A-2p~A-20pの資料請求ハガキでプレゼントをGETしよう!

■A&Wドリンク券 (全員もれなく) ■A&W500円商品券 (抽選で年間100名)

<https://www.55shingaku.jp/>



沖縄県立芸術大学



〒903-8602 沖縄県那覇市首里当蔵町1-4
☎098-882-5080

日本最南の地から豊かな伝統的視野を持つ人材を育てる。

設置学部

■ 美術工芸学部

美術学科 (絵画専攻/彫刻専攻/芸術学専攻) :造形芸術の基本となる分野についての教育研究を目的としています。
デザイン工芸学科 (デザイン専攻/工芸専攻) :生活に関わる造形芸術についての教育研究を目的とし、特に沖縄における伝統工芸との関係からデザインと工芸の密接な関連性を重視した教育に特色をおいています。

■ 音楽学部

音楽学科 (音楽表現専攻、音楽文化

専攻、琉球芸能専攻) :琉球芸能専攻は、最も特色ある分野として、地域の個性的な伝統音楽、芸能の実技を教育しています。また、音楽表現専攻では、現代の音楽教育の普遍的基礎として、西洋古典の音楽を教育しています。さらに、音楽文化専攻は、両者を理論面から、または創作面から総合的に支える教育研究を行っています。

■ 大学院

造形芸術研究科 ※修士課程 (生活造形専攻/環境造形専攻/比較芸術学専攻) :造形芸術の各分野における高度な専門的能力を養成すること

とを目的としています。
音楽芸術研究科 ※修士課程 (舞台芸術専攻/演奏芸術専攻/音楽学専攻) :音楽芸術の各分野における高度な専門的能力を養成することを目的としています。
芸術文化学研究科 ※後期博士課程 芸術文化学専攻 (比較芸術学研究領域/民族音楽学研究領域/芸術表現研究領域) :建学の理念に基づき、伝統芸術・民族芸術の汎アジア的基盤での育成・研究をはかり、美術・音楽・芸能等諸芸術文化の国際的な比較研究の場を展開して、高度な専門知識と能力を有する指導者を育成することを目的としております。



初年度納入金

(県内)81.7万円

(県外)104.7万円

*実習経費は含まれていません

奨学金

(公財) 沖縄県立芸術大学芸術振興財団奨学金、(公財) 沖縄県国際交流・人材育成財団奨学金

資格

■ 教育職員免許状 (中学校・高等学校)

本学を卒業するために必要な単位を修得し、かつ免許状の種類に応じ、所定の単位を履修すれば美術、工芸、音楽などの教育職員免許状を取得できます。

■ 博物館学芸員資格

本学を卒業するために必要な単位を修得し、所定の単位を履修する

ことにより、博物館学芸員の資格を取得することができます。

その他

■ 芸術文化研究所と公開講座
地域社会との関連に重点をおき、地域の伝統芸術及びその関連分野の研究・調査を行い、伝統芸術の特色を解明します。これを通して伝統芸術の後継者の育成指導を図り、伝統芸術を基調とする芸術文化の創造と発展に寄与することを目的としながら、その成果を公開講座等を通じて地域社会へ還元しています。

■ 附属図書館

約90,000冊の蔵書をはじめ各種雑誌、AV資料、楽譜、卒業生の論文や演奏資料等があります。沖縄およびアジア諸国関係資料や芸術関係図書を中心に収集、保存し、利用に供する地域的性格を持つ図書館です。

■ 芸術資料館

絵画、彫刻、陶磁器、染織、漆器、楽器、その他の芸術作品等の貴重資料のほか、本学卒業修了制作買い上げ作品が収蔵されています。また、鎌倉芳太郎の資料や岡村吉右衛門のユニークなコレクションがあります。

■ 奏楽堂

客席390席のホールを中心とし、練習室、講義室、録音スタジオを備えており、音楽教育に重要な役割を担う施設です。

A-2p~A-20pの資料請求ハガキでプレゼントをGETしよう!

■A&Wドリンク券 (全員もれなく) ■A&W500円商品券 (抽選で年間100名)

<https://www.55shingaku.jp/>



那覇市

大手短大

専門学校

沖縄大学

〒902-8521 沖縄県那覇市国場555番地
☎098-832-3270 ✉adpr@okinawa-u.ac.jp



視野を広げる沖大の学び！ 4年間でいろいろなる事に挑戦しよう！

設置学部

■ 経法商学部

【経法商学科】

法律・経済・経営を総合的に学ぶ学科。法律のプロ、ビジネスのプロ、公務員に必要な英知と実務力が同時に向上。自分の人生をデザインする力を高める講義やサポート体制も充実。

■ 人文学部

【国際コミュニケーション学科】

英語と中国語、韓国語の語学力を柱に、異文化理解と実践的なカリキュラムで才能を開花させ、世界を舞台に働くスペシャリストを育てる学科です。

【福祉文化学科】

社会福祉専攻・社会福祉士と精神保健福祉士の国家試験受験資格をダブルで取得できる学科。実践能力を身につけ、多様な福祉分野で活躍する道が開かれます。

健康スポーツ福祉専攻：地域に根ざした健康活動の指導者養成を目指し、保健体育教員免許をはじめ、スポーツ関連資格も取得できます。

【こども文化学科】

こども達の心理や発達、こどもを取り巻く環境等を学び、幅広い教養と専門知識、深い問題意識を有する小学校教員など教育のプロを養成します。

■ 健康栄養学部

【管理栄養学科】

「地域に根ざした健康活動に寄与する栄養に関する専門家の養成を目指す」という目標を掲げ、食による健康の保持増進並びに傷病者療養のための栄養管理や栄養指導のできる「管理栄養士」を養成します。



初年度納入金

96.1~116.1万円

(学科により異なります)

奨学金

本学では大学独自の「学内奨学金」が15種類あり、返済不要の給付型または減免型です。

資格

本学ではキミの實になり身を助ける「資格取得・試験対策講座」を多数開いています。各種教員免許の取得も目指せます。

■ 経法商学科

中学校教諭1種(社会)、高校教諭1種(地歴・公民)

公務員専門学校のLECと連携した公務員試験対策講座(受講料無料)を開講。

■ 国際コミュニケーション学科：中学・高校教諭1種(英語)、日本語教員資格

■ 福祉文化学科：社会福祉士・精神保健福祉士国家試験受験資格、健

康スポーツ福祉専攻：中学校教諭1種(保健体育)、高校教諭1種(保健体育)、健康運動実践指導者受験資格、パラスポーツ指導員(初級、中級)、レクリエーション・インストラクター

※国家試験対策も充実!

■ こども文化学科：小学校教諭1種、児童厚生員

■ 管理栄養学科：栄養士免許、管理栄養士国家試験受験資格、栄養教諭1種

就職

就職支援課では、最新の就職情報の発信はもちろん、独自の求人開拓や積極的な斡旋、面接指導など、あらゆるカタチでみなさんの就職を応援。就職支援課スタッフ全員で、ツボを抑えたサポートを展開しています。

その他

■ 国内外派遣制度

本学に在籍しながら国内外の大学

に留学できる「派遣留学制度」があり、提携大学の学生との交流を通して、さまざまな刺激を受け学ぶことができます。留学は大きく分けて短期留学(約1ヶ月)と長期留学(約6ヶ月~1年)があり、派遣先の大学で取得した単位は卒業単位として認定されます。留学しながら、4年間で卒業を目指すことができます。

■ 充実した「教員採用試験」対策

こども文化学科では毎年多くの合格者を輩出しています。2024年度は教員採用試験(小学校)で、現役学生30名、既卒生8名、合計38名が合格しました。教員によるサポートだけでなく、学生同士が切磋琢磨できるのが沖大の魅力です。

2024教員採用試験30名合格!



西原町

大手短大

専門学校

沖縄キリスト教学院大学 沖縄キリスト教短期大学

〒903-0207 沖縄県西原町字翁長777
☎098-945-9782 ✉nyushi-ocu@ocjc.ac.jp nyushi@ocjc.ac.jp



観光文化学科が2024年4月より開設。 「英語」と「観光」を学ぶならキリ学! 「こども」のことを学ぶならキリ短!!

本学では、徹底した「英語」と「観光」「保育」の専門教育、「キリスト教」「平和」「沖縄」を基礎とした教養教育を提供し、社会に有用な人材を育成します。

設置学部・学科

■ 沖縄キリスト教学院大学

人文学部

英語コミュニケーション学科/4年：国内屈指の外国人教員比率を誇り、生きた英語に触れることによって英語コミュニケーション能力を高め、仕事で活かせる実践的なスキルを修得します。また、国際関係や異文化

コミュニケーション関連におけるアクティブラーニングの講義も多数そろえ、地域社会に貢献できる人材を育てます。教職課程では高等学校教諭一種免許(英語)、中学校教諭一種免許(英語)が取得可能となり、英語教職科目を通して、英語教育の理論を学び、実践力を養います。国際理解教育や平和教育に貢献し、国際交流の場で指導力を発揮できる教師としての資質と教育力を培っていきます。観光文化学科/4年：平和な地域社会・国際社会の実現へ貢献する人材の育成を土台にして、持続的な文

化振興及び観光振興の発展に貢献できる能力を身につけることを目的とした学科です。アジア、世界の観光客を視野に、「英語」「中国語」「韓国語」の3か国語を学びます。国際文化交流を目的とした「国際文化交流海外研修」が必修で、異文化体験を通して学びを深めます。

■ 沖縄キリスト教短期大学

地域こども保育学科(2024年度4月より「保育科」から名称変更)/2年：保育士資格・幼稚園教諭二種免許状取得のため、豊富なカリキュラムを揃え、即戦力となる保育者の養成を図ります。また、子どもを取り巻く

就職

体系的なキャリア教育に加え、学生一人ひとりの進路希望や性格、長所を見極めながら、個別面談を通してきめ細やかな就職支援を行います。「なぜ働くのか?」という気付きから、理想の進路を手にするまで徹底した個別支援を行います。

その他

■ LL/CALL PCラボシステム

すべてのパソコンに「英語の発音、スピーチ、リスニング」の指導を行うソフトが装備されており、同時通訳等の授業で利用しています。最新型のMac専用教室でもできました。

■ ヒア/レッスン室

防音・エアコンが完備された個人レッスン室が18室あり、全学生が自由に使用できる環境が整っています。授業後などに猛特訓できます!!

■ 海外研修・海外ボランティア実習

春季・夏季の長期休暇を利用し、ハワイや台湾、イギリスにて海外研修を実施しています。現地の文化や習慣に触れ、異文化への理解と共生について考えます。また、海外ボランティア実習では、フィリピンまたはラオスに行き、現地での生活を体験し、「ボランティア」の意義・目的について考えます。

■ 留学制度

在学留学特別奨学金を受給することで卒業期間を延長せずに半年間留学することができます。協定校に留学する場合のみ最長1年間の留学が可能

■ キャリアアップ制度

四年制大学編入制度(短大)/留学制度/日本語検定・各種検定対策講座/資格取得奨励金給付制度

■ 入試形態

総合型選抜、学校推薦型選抜、一般選抜、編入学試験 ※詳細については募集要項をご確認ください。

「環境」や「いのち」についての科目により、保育者として求められる豊かな感性と知性を育みます。

初年度納入金

沖縄キリスト教学院大学

97万4,660円※2024年度現在

沖縄キリスト教短期大学

96万7,430円※2024年度現在

奨学金

最大66万円の待遇奨学金や在学留学特別奨学金など返済不要の奨学金を多数用意しています。

資格

【大学(英語コミュニケーション学科のみ)】

高等学校・中学校教諭一種免許状(英語)/同時通訳士(学内認定)/社会福祉主事任用資格/特別支援学校教諭一・二種、小学校教諭二種免許状は、星槎大学との併修により取得可。

【短大】保育士資格/幼稚園教諭二種免許状/社会福祉主事任用資格/認定給本士/児童厚生二級指導員

A-2p~A-20pの資料請求ハガキで
プレゼントをGETしよう!

■ A&Wドリンク券(全員もれなく) ■ A&W500円商品券(抽選で年間100名)

<https://www.55shingaku.jp/>



A-2p~A-20pの資料請求ハガキで
プレゼントをGETしよう!

■ A&Wドリンク券(全員もれなく) ■ A&W500円商品券(抽選で年間100名)

<https://www.55shingaku.jp/>



厚生労働省所管 沖縄職業能力開発大学校

〒904-2141 沖縄県沖縄市池原2994-2
☎098-934-4808 (学務課)

**学びのすべてがチカラ(技術)になる!
技術力は即戦力!**

沖縄職業能力開発大学校は、専門課程(2年間)に加え、応用課程(専門課程卒等対象・2年間)を設置し、沖縄県内をはじめとした産業界のニーズに対応した教育訓練を展開しています。

設置学科

■ **生産機械技術科**/2年/20名: 様々な機械部品を作る機械の設計・製作に必要な知識と技術を学び、設計から加工・組立・制御まで、ものづくりができる実践技能者の育成が目標です。
■ **電子情報技術科**/2年/25名: 情報通信ネットワークやIT社会を形成す

るエレクトロニクス技術、コンピュータ技術、通信・ネットワーク技術に関するものづくりへの適応技術を習得し、組み込み技術といったハードウェアとソフトウェアの融合分野を担う実践技能者(組み込みシステム技術者)の育成が目標です。

■ **電気エネルギー制御科**/2年/25名: 現代社会に不可欠な電気エネルギーに関して、発電、電力輸送、電子回路、コンピュータによる自動制御など、幅広い知識と技術を持った電気系実践技能者の育成が目標です。
■ **住居環境科**/2年/20名: 建築構造・計画・法規・施工の基礎的な知識を学

び、建築設計、インテリア設計、建築CAD、施工実習、測量、材料実験等を通して実践的な技術を習得し、豊かで快適な居住環境を創造する設計・施工管理能力、及び貿易、情報技術等を学び、物流の自動化技術や物流情報システムの構築技術を習得し、物流の専門スタッフとして社会に貢献できる人材の育成が目標です。

■ **国際ホスピタリティ観光科**/2年/20名: 観光・企画・営業・接客サービスについての専門的知識及び技能を習得

つづく↓

つづき

し、将来、ホテルスタッフとしてホスピタリティ豊かなリーダーとして活躍できる人材の育成が目標です。

初年度納入金

授業料: 年間**55.9万円**
(入校料: 16.9万円を含む)

減免制度

経済的理由等により授業料の納付が困難で、かつ学業成績が優秀である者を対象とした授業料(全額・2/3・1/3・1/4)免除制度があります。

奨学金

・技能者育成資金融資制度(厚生労働省が設置)
※一定の要件を満たした訓練生に対して有利子・無担保で一定限度額まで融資する制度です。
詳細は本校にお問い合わせください。

資格

■ 技能検定学科試験免除

修了時に技能検定2級受検資格が得られ、在校中に行われる技能照査合格者には学科試験が免除されます。

■ **職業訓練指導員免許受験資格**
技能照査合格者は、一定期間の実務経験を経た上で、法定講習を受講することで、専攻関連分野の職業訓練指導員免許を取得することができます。

■ 1・2級建築士受験資格

住居環境科修了生は、修了時に1級建築士と2級建築士の受験資格が得られます。(H30年12月14日公布建築士法改正による)

その他

■ 応用課程への進学

専門課程修了後、本校応用課程もしくは全国の職業能力開発大学校応用課程への進学が可能です。



A-2p~A-20pの資料請求ハガキで
プレゼントをGETしよう!

■A&Wドリンク券(全員もれなく) ■A&W500円商品券(抽選で年間100名)

<https://www.55shingaku.jp/>



主に高校新卒者を対象とする 文部科学省外の大学校

大学と大学校とはなにが違うのだろう。大学校と付いている学校は、文部科学省以外の省庁や独立行政法人、県が認可または設置する高等教育機関や養成学校の場合がほとんどです。ただし修業年数や称号はそれぞれ違いがあり、高校新卒者を対象とする場合は下記の表の通りとなります。最大の特徴は全般的に学費が安いことと、国の設置する大学校の場合

は入学すると該当省庁の国家公務員職員となり、学費が無料であるだけでなく、給料が支給される学校もあります。耳慣れない学校も多くあるとは思いますが、卒業後の進路が自分の希望にあっているなら、迷わずチャレンジしてみましょう!

学校名	学科	修業年数	称号	身分	卒業後の進路
防衛大学校①	本科	4年	学士	国家公務員	陸・海・空 各自衛隊の幹部(曹長)
防衛医科大学校①	医学科	6年	学士	国家公務員	陸・海・空 各自衛隊の幹部(曹長・医師国家資格に合格すると2尉)
海上保安大学校②	本科	4年	学士	国家公務員	海上保安官
気象大学校③	大学部	4年	学士	国家公務員	気象庁職員
航空保安大学校④	本科	2年	—	国家公務員	国土交通省航空保安職員
国立清水海上技術短期大学校④	—	2年	—	学生	航海士、機関士、海技大学校進学…等
国立波方海上技術短期大学校④	—	2年	—	学生	内線船舶職員、海技大学校進学…等
国立看護大学校⑤	看護学部	4年	学士	学生	国立高度専門医療センター
職業能力開発総合大学校⑤	長期課程	4年	学士	学生	職業訓練指導員、一般企業、研究課程進学…等
職業能力開発大学校⑤	専門課程	2年	—	学生	一般企業、応用課程進学…等
職業能力開発短期大学校⑤	専門課程	2年	—	学生	一般企業、応用課程進学…等
水産大学校⑥	本科	4年	学士	学生	水産関連企業、一般企業、大学院進学…等
道府県立農業大学校⑦	専修学校 専門課程	2年	専門士	学生	農業経営、農業法人…等
	養成部門	2年	—		
栃木県立衛生福祉大学校⑧	専修学校 専門課程	1~3年	専門士	学生	病院、保育所、歯科診療所、公務員…等
長野県福祉大学校⑧	専修学校 専門課程	1~2年	専門士	学生	保育所、介護施設…等

【所管または省庁】

①防衛省 ②海上保安庁 ③気象庁 ④国土交通省 ⑤厚生労働省 ⑥水産庁 ⑦農林水産省 ⑧都道府県

北九州市立大学



〈北方キャンパス〉〒802-8577 北九州市小倉南区北方4丁目2番1号
〈ひびきのキャンパス〉〒808-0135 北九州市若松区ひびきの1番1号
☎093-964-4196 ✉kouhou@kitakyu-u.ac.jp

地域と歩む 環境を育む 世界(地球)とつながる

創立70周年(2016年)を機に北九州市立大学では、30年後の未来に向けて、「地域」「環境」「世界(地球)」を3つのビジョンと位置づけました。時代のニーズに応えるとともに、これらが共生する持続可能な社会の創造に向けて、全力で取り組みます。

設置学部

- 外国語学部 (英米学科/中国学科/国際関係学科)
- 経済学部 (経済学科/経営情報学科)

文学部

(比較文化学科/人間関係学科)

法学部

(法律学科/政策科学科)

地域創生学群(地域創生学類)

■国際環境工学部

(環境化学工学科/機械システム工学科/情報システム工学科/建築デザイン学科/※環境生命工学科) ※2025年度「環境生命工学科」は「生命工学科」に名称変更予定。



初年度納入金

81.78万円(北九州市内居住者)
95.88万円(上記以外の者)
(入学金を含む)

奨学金

- 日本学生支援機構奨学金
- 北九州市奨学金
- あしなが育英会奨学金



資格

[取得資格] 中学校教諭一種免許状(英語・社会・国語)、高等学校教諭一種免許状(英語・中国語・公民・国語)、認定心理士、社会教育主事任用資格、博物館学芸員、スクール(学校)ソーシャルワーク教育課程認定修了資格、バラスポーツ指導員、毒物劇物取扱責任者
[受験資格] 社会福祉士、自動車整備士、自動車整備管理者、管工事施工管理技士、1級建築士、2級建築士、管工事施工管理技士(1級・2級)、木造建築士、建築施工管理技士(1級・2級)など(※学部・学科によって異なる)



就職

(主な就職実績) 日本航空(JAL)、全日本空輸(ANA)、福岡銀行、ビズリーチ、日本生命保険、ファーストリテイリング、星野リゾート、九電工、ゼンリン、鹿島建設、南国システムサービス 他
【公務員】 北九州市役所、福岡県庁、福岡県教育委員会、九州経済産業局、沖縄県庁、海上保安庁、門司税関、福岡国税局、東京消防局、特別区(東京23区) 他

キャリアセンター

社会人として求められる力を身につけるための幅広い教養と深い専門知識の習得をサポートします。

オープンキャンパス



■北九大へ行く！
〈春のオープンキャンパス〉
2025年3月21日(金)
※北方キャンパス(文系)・ひびきのキャンパス(理系)同時開催。
※日程は予定のため、最新情報は大学HPにてご確認ください。

▶入試関連イベント等の情報はこちら



A-2p~A-20pの資料請求ハガキでプレゼントをGETしよう！

■A&Wドリンク券(全員もれなく) ■A&W500円商品券(抽選で年間100名)

<https://www.55shingaku.jp/>



九州医療科学大学

(旧:九州保健福祉大学)



〒882-8508 宮崎県延岡市吉野町1714-1
☎0982-23-5555 ✉kouhou@phoenix.ac.jp

薬学・医療系をめざす人に優しい 『応援学費』

九州医療科学大学では物価高の時代に、学費が高いからと進学を諦めないように、薬学・医療系私立大学ではトップクラスの低学費を実現し、あなたの学びを応援します。

設置学部

- 社会福祉学部 スポーツ健康福祉学科 [ソーシャルワークコース/スポーツ科学コース/救急救命コース/鍼灸健康コース]
- 臨床心理学部 臨床心理学科 [心理・福祉コース/言語聴覚コース]

薬学部

薬学科 [6年制]・動物生命薬科学科 [4年制]
■生命医科学部 生命医科学科 [臨床検査技師コース/細胞検査士コース]

初年度納入金

入学金(全学部) **30万円**
授業料・施設設備費
薬学部(薬学科):150万円
社会福祉学部・臨床心理学部・薬学部(動物生命薬科学科)・生命医科学部:125万円



奨学金

■九州医療科学大学家賃補助制度・家賃の半額(上限金額2万円/月)・4年間(薬学科においては6年間) 沖縄県及び離島出身者に対し、経済的負担を軽減することにより学業に専念できる環境を整備することを目的とした奨学金制度です。 ※その他奨学金制度や入試待生の詳細については本学HPをご確認ください。

取得可能資格

主な目標資格
●取得できる資格
〈社会福祉学部〉中学校教諭一種免許状[保健体育](国)、高等学校教諭一種免許状[保健体育](国)ほか
〈薬学部〉○動物生命薬科学科/学芸員(国)
●受験資格が得られるもの
〈社会福祉学部〉 救急救命士(国)、社会福祉士(国)、精神保健福祉士(国)、はり師(国)、きゅう師(国)ほか
〈臨床心理学部〉 言語聴覚士(国)、社会福祉士(国)
〈薬学部〉 ○薬学科/薬剤師(国) ○動物生命薬科学科/愛玩動物看護師(国)、実験動物1級・2級技術者
〈生命医科学部〉 臨床検査技師(国)、細胞検査士

就職支援

「キャリアサポートセンター」個別支援と、独自の求人開拓力を入れていきます。1年次から最終学年次まで通して、計画的に就職指導や個別相談、セミナーさらには学内で就職面談会も開催。センター側も常に学生に合った求人先を開拓しています。

オープンキャンパス

オープンキャンパス2025
3月22日(土)、6月22日(日)、7月20日(日)、8月9日(土)



その他

●「応援学費」を導入。薬学・医療系をめざす人に優しい『応援学費』として、私立薬学・医療系大学ではトップクラスの学費「低額化」を実現しました。薬学科・・・150万円/年 薬学科以外の学科・・・125万円/年 ※入学金は別途必要 ※実習費は別途必要



●地域で活躍する 2024年4月スポーツ健康福祉学科に南九州初の「救急救命士」を養成する救急救命コースを開設しました。

A-2p~A-20pの資料請求ハガキでプレゼントをGETしよう！

■A&Wドリンク券(全員もれなく) ■A&W500円商品券(抽選で年間100名)

<https://www.55shingaku.jp/>



長崎国際大学



〒859-3298 長崎県佐世保市ハウステンボス町2825-7
☎0956-39-2020 ✉kikaku@niu.ac.jp (入試・募集センター)

沖縄から佐世保へ! 沖縄出身者116名在籍!

人間尊重を基本理念に、よりよい人間関係とホスピタリティを探究し、社会・文化・健康に貢献するスペシャリストを育成しています。

設置学部

【人間社会学部】 ■ 国際観光学
科: 観光及び関連する専門知識・技能を修得し、観光産業・事業、国際交流、まちづくりの各分野で実践的に活躍できる人材を育成します。国内外での研修やハウステンボスを始め、様々な業界でのインターンシップを実施。留学制度も充実しています。

●観光マネジメントコース
●スポーツツーリズムコース
●グローバルツーリズムコース
■ 社会福祉学科: 福祉に関する様々な専門知識と技能を修得し、福祉の分野で活躍できる人材を育成します。徹底した少人数教育と豊富な実習で、理論と実学をバランスよく身につけます。
【健康管理学部】 ■ 健康栄養学科: 「医学を基本とした栄養学」を基本理念に掲げ、栄養と医療の結びつきを十分に理解した栄養学のスペシャリストを育てます。教員のほとんどが医師や管理栄養士などの有資格者とい

う恵まれた環境も大きな特色です。
【薬学部】 ■ 薬学科: 地域の保健・医療サービスやチーム医療などに参画できる優秀な薬剤師を養成するため、6年一貫の体系的なカリキュラムを編成しています。特に少人数による教育を重視し、学生が教員と密に触れ合える機会を多く設け、国家資格取得に向けたサポートを充実させています。

初年度納入金

122~200万円
(学科により異なります)
(入学金25万円含む)

・チューリップハウス(女子寮)
80室 食事付きの寮で管理人さんが24時間常駐

News & Topics

■ 高い国家試験合格率!
学生一人ひとりに合わせた徹底した指導が高い合格率を生み出しています。沖縄出身卒業生累計の合格率は
・管理栄養士(172名) **96.6%**
・薬剤師(39名) **94.6%**
■ 沖縄で入試を実施!
推薦型選抜A日程/一般選抜A日程
沖縄県市町村自治会館

オープンキャンパス2025

7/20(日)・8/3(日)・8/24(日)
11:00~14:00
※硬式野球部合同練習会開催(予定)
7/19(土)・8/2(土)

学生生活

おしゃれな女子寮を備えています。充実した設備と万全のセキュリティで、快適な寮生活を自分らしく楽しんでください。
・ブルーメンダールマンション(女子寮) 120室 オートロックセキュリティ

特待生制度

ほぼすべての入試において、全学部学科を対象とした特待生制度を設けています。授業料が最大0円や国立大学とほぼ同額など7段階(S・A・B・C1・C2・D・E)あり、学業成績が入学後一定の基準を満たせば最大4年間(薬学部6年間)免除されます。薬学部では、入学後も学業成績により、翌年度の授業料を減免する薬学特待生制度があります。

資格

■ 国際観光学
科 ●学芸員 ●中学校教諭一種免許状(英語・社会・保健体育) ●高等学校教諭一種免許状(英語・地理歴史・保健体育) ●旅行業務取扱管理者(総合・国内) など
■ 社会福祉学科
●社会福祉士(国家試験受験資格)
●精神保健福祉士(国家試験受験

資格) ●介護福祉士(国家試験受験資格) ●高等学校教諭一種免許状(福祉) ●障がい者スポーツ指導員(初級) ●スクールソーシャルワーカー など
■ 健康栄養学科
●管理栄養士(国家試験受験資格)
●栄養士 ●栄養教諭一種免許状 ●食品衛生監視員(任用資格) ●食品衛生管理者(任用資格)

■ 薬学科
●薬剤師(国家試験受験資格) ●向精神薬取扱責任者 ●麻薬取締官(任用資格) ●薬事監視員 ●危険物取扱者 [甲種] 受験資格 など

福岡看護大学



〒814-0193 福岡市早良区田村2-15-1
☎092-801-0486 ✉knyushi@fdcnet.ac.jp

その人らしい最適な暮らし、well-being

一人ひとりの尊厳を保ち、その人らしい最適な生活(well-being)を支える看護専門職を育成します。看護の対象者が「その人らしく」暮らせるよう、これからの健康社会づくりに向けて、「在宅看護」や「口腔から全身への健康支援」を学び、チーム医療で活躍できる看護実践能力を身に付けます。

設置学部

■ 看護学部 看護学科
保健・医療・福祉分野において、看護専門職が担う健康支援は、高度化・複雑化・多様化しています。最先

端医療の中では、救命といった緊迫した「場」で迅速な対応が求められます。また、高齢者の健康支援(在宅ケア)を長くゆくりと行う必要もあります。どのような状況であっても看護専門職としての独自の使命は、一人ひとりの尊厳を保ち、その人らしい最適な生活(well-being)を支えることです。本学では、高度化・複雑化・多様化する健康課題に対応し、看護専門職としての使命を果たすための高度な知識と技術、医療人としての態度を身に付ける教育を行います。

初年度納入金

180万円
(教科書代及び実習交通費等は含みません。)

奨学金

〈福岡看護大学特待生制度〉学業成績が優秀な学生を各学年11名選考し、年間授業料を免除します。免除額:33万円~110万円
〈福岡看護大学看護職育成奨学金制度〉看護師資格を取得後、福岡歯科大学医科歯科総合病院への就業の意思を有する奨学金希望者に対して年間60万円(月額5万円)貸与し

ます。詳細またその他の奨学金については本学Webまたは大学案内でご確認ください。
〈離島推薦支援給付金〉離島推薦(沖縄本島を除く)にて入学した者に対し、教材費補助として5万円給付します。

国家試験合格率

【看護師】96.0%(2023年度実績)
【保健師】100%(2023年度実績)

資格取得



看護師国家試験受験資格/保健師

国家試験受験資格(選択制 定員10名) / 養護教諭二種免許(保健師国家試験合格後申請) / 第一種衛生管理者免許(保健師国家試験合格後申請)

就職

福岡看護大学では、2024年3月に四期生の卒業生を輩出しました。就職希望者全員が自身の希望を叶えています。実習先として連携している国立病院機構への就職はもちろん、様々な地域・環境で活躍しています。
福岡歯科大学医科歯科総合病院、九州大学病院、福岡大学病院、国立病院機構九州医療センター、九州中央病院、浜の町病院、国立病院機構九州がんセンター、福岡赤十字病院、国立病院機構福岡東医療センター、福岡市民病院、久留米大学病院、産業医科大学病院、福岡市立

こども病院、博愛会病院、大分大学医学部附属病院、佐賀大学医学部附属病院、宮崎県病院局、国立病院機構肥前精神医療センター、神戸大学医学部附属病院、兵庫県災害医療センター、東京大学医学部附属病院、東京医科歯科大学病院、虎の門病院、北里大学病院、東京医科大学病院、横浜市立大学附属病院ほか

【保健師】: 福岡町、宇美町、玖珠町

一般選抜を 沖縄会場で実施

幅広い人材を受け入れることを目的とし、沖縄県の看護師志望者の進路選択の幅を広げるため、沖縄県にて一般選抜を行います。

A-2p~A-20pの資料請求ハガキで
プレゼントをGETしよう!

■A&Wドリンク券(全員もれなく) ■A&W500円商品券(抽選で年間100名)

<https://www.55shingaku.jp/>



A-2p~A-20pの資料請求ハガキで
プレゼントをGETしよう!

■A&Wドリンク券(全員もれなく) ■A&W500円商品券(抽選で年間100名)

<https://www.55shingaku.jp/>



福岡県

大学・短大

専門学校

福岡教育大学



〒811-4192 福岡県宗像市赤間文教町1-1
☎0940-35-1200 ✉nyushi@fukuoka-edu.ac.jp

あすの教育に、夢を。

福岡教育大学は、大学に4年以上修業し、「幅広い視野と豊かな教育」「高い専門性」「確かな実践力」を重点とする学士力を身につけ、かつ所定の単位を修得した学生に対して、卒業時に「学士(教育学)」の学位を授与します。

設置学部

■教育学部

・初等教育教員養成課程
(幼児教育プログラム/小学校教育専攻プログラム/人文・社会教育プログラム/理数教育プログラム/芸術・実技教育プログラム)

・中等教育教員養成課程
(中等教育プログラム)
〈国語専攻/社会科専攻/数学専攻/理科専攻/英語専攻/音楽専攻/美術専攻/保健体育専攻/家庭専攻/技術専攻/書道専攻〉
・特別支援教育教員養成課程
(特別支援教育初等教育プログラム/特別支援教育中等教育プログラム)

初年度納入金

81.78万円(入学科含む)

つづき

史/公民/数学/理科/英語/音楽/美術/工芸/保健体育/家庭/工業/書道)
特別支援教育教員養成課程
小学校教諭一種
中学校教諭一種
特別支援学校教諭一種

就職・キャリア支援

卒業後の進路実現に向けて、「キャリア支援センター」を設置しています。通常の授業とは別に、2年生から「教員採用試験のための特別講座」を開講したり、3年生対象に前期・後期に就職ガイダンスを開催するなど、教員への就職をはじめ、企業や公務員など様々な進路に向けた幅広いサポート体制が充実しています。

就職

小学校教諭、中学校教諭、高等学校教諭、特別支援学校教諭、幼稚園教諭、幼保連携型認定こども園保育教諭、公務員(国土交通省九州運輸局、法務教官、福岡県、福岡市、春日市、佐賀県、長崎県、宮崎市、大分市、警視庁、福岡県警、国立病院機構九州グループ ほか)、TOTO(株)、JR九州コンサルタンツ(株)、日鉄ロールズ(株)、シンフォニアテクノロジー(株)、三井住友海上火災保険(株)、西日本シティ銀行(株)文彦堂(株)フクト ほか



奨学金

日本学生支援機構奨学金
(大学独自(未来奨学金))
学業成績優秀者奨学金
国際交流協定校派遣支援奨学金

資格

初等教育教員養成課程
幼稚園教諭一種
小学校教諭一種
中等教育教員養成課程
中学校教諭一種(国語/社会/数学/理科/英語/音楽/美術/保健体育/家庭/技術)
高等学校教諭一種(国語/地理歴

つづく

国際交流

アジア・欧米圏の10校を超える大学と交流協定を結んでおり、半年から1年の留学が可能です。協定校への留学は休学の必要がなく、留学先の大学の授業料が免除されます。他に、1か月ほど海外に滞在し、語学や文化を学ぶ短期留学も実施しており、協定校以外への留学も可能です。これらの留学のための奨学金制度もあります。また、正課授業とは別に語学文化講座も定期的に行っています。



岡山県

大学・短大

専門学校

岡山商科大学

〒700-8601 岡山県岡山市北区津島京町2丁目10-1
☎086-256-6652(入試課) ✉nyusi@po.osu.ac.jp

晴れの国 岡山で「やりたいことを見つける幸せ」「就職・大学院進学に強い大学」です。

「3段階教育システム」を実現。第1ステップで、基礎・専門知識を修得し、「理論力」を強化。第2ステップで、アクティブラーニング形式の講義により「問題解決能力」、「会話力」を修得。第3ステップで実践型の「フィールドスタディ」等の体験を通して「現場力」を修得します。

設置学部

一人ひとりの可能性を広げるために、何を学び、どんな価値観を育てていくかを大切に考え、より実践的な3学部4学科13コースを設置している社会科学系総合大学です。

奨学金(2025年4月入学者実績)

■専願入試入学金減免制度
■専願入試特待生制度
■資格取得特待生制度
■特待生特別奨学金制度
※詳細は学生募集要項を参照

資格

■取得できる資格
中学校教諭一種(社会)／高等学校教諭一種(公民・商業・情報)／社会調査士／学芸員／社会福祉主事(任用)※詳細は本学HP参照
■「商大塾」<資格取得サポート>簿記やFPなど人気資格の講座を開講。専任のスタッフが個々の目標や進路に応じた戦略的な資格取得に関するアドバイスを行っています。また、資格取得支援制度が導入されており、きめ細かいサポートが受けられる環境で、夢や目標実現を全力でバックアップします。

就職

■キャリアセンター(就職支援)
夢に近づくために、学生一人ひとりの適性を見極め、計画的できめ細かい支援する体制が充実しています。2023年度卒業生就職率 98.2%(2024年3月現在)
・学内合同企業説明会
・業界研究セミナー
・就職対策講座

その他

■公務員採用試験に強い
公務員専門学校と提携し、学内ダブルスクールを行い、年間を通じて、公務員採用試験対策を行っています。
■警察官就職率全国15位
「朝日新聞出版 大学ランキング 2024」(資格採用試験ランキング)
■全学的教育プログラム
全学部共通の「金融総合教育プログラム」を設置。各学部の専門知識



60周年記念事業として新校舎建設中
2025年春から順次完成予定

■南西諸島出身者 寮費免除制度
南西諸島出身の本学入学者には、経済的負担を考え、学生寮寮費を4年間全額免除します。学生寮は男子寮、女子寮があります。
[寮費免除額](2025年4月入学者実績)寮費(月額)25,000~30,000円
※別途入居費(25,000円)は必要。
※各年度適用者数の上限あり。
※詳細は入試課へお問合せください。



に加え、金融に関する知識と判断力を養成します。また、「データサイエンス・リテラシー教育プログラム」では、数理・データサイエンス・AIに対する関心があり、それらを活用できる基礎的能力を養成します。

■フィールドスタディ
学外の地域の人たちと交流を深めながら課題解決に取り組むフィールドスタディを実施しています。



■部活動も活発
ボウリング、硬式野球、ゴルフ、剣道、弓道、柔道、バスケットボール、射撃、ゴルフ、サッカー、陸上競技部など全国レベルで活躍中。
■沖縄試験場の設置(予定)
詳細は学生募集要項を参照

A-2p~A-20pの資料請求ハガキで
プレゼントをGETしよう!

■A&Wドリンク券(全員もれなく) ■A&W500円商品券(抽選で年間100名)

<https://www.55shingaku.jp/>



A-2p~A-20pの資料請求ハガキで
プレゼントをGETしよう!

■A&Wドリンク券(全員もれなく) ■A&W500円商品券(抽選で年間100名)

<https://www.55shingaku.jp/>



徳島県

徳島文理大学 徳島文理大学短期大学部



〒770-8514 徳島県徳島市山城町西浜傍180
☎0120-60-2455 ✉gogo@tkb.bunri-u.ac.jp

**9学部28学科の多彩な学びがそろう総合大学！
約250人の沖縄県出身者が学んでいます！**

1895年に創立。130年の歴史と伝統がある本学では、約77,000人もの卒業生を輩出し、現在も約3,900人の学生が在籍しています。学生一人ひとりの夢をかかなえるための教育とさまざまなサポートで、みなさんの夢の実現をバックアップします！2025年4月、香川キャンパスは高松駅横へ移転し、高松駅キャンパスとしてスタート！

設置学部

- ◎ 徳島キャンパス
- 薬学部 薬学科
- 人間生活学部
食物栄養学科 / 児童学科 / 心理学科 / メディアデザイン学科 /

- 建築デザイン学科 / 人間生活学部
- 保健福祉学部
口腔保健学科 / 理学療法学科 / 看護学科 / 人間福祉学科
- 総合政策学部 総合政策学科
- 音楽学部
音楽学科 (ピアノ / 声楽 / 管弦打楽器 / 音楽クリエイター & アーティスト / 音楽療法)
- 短期大学部
商科 / 言語コミュニケーション学科 / 生活科学科 (生活科学専攻 / 食物専攻) / 保育科 / 音楽科
- ◎ 高松駅キャンパス
- 香川薬学部 薬学科



- 保健福祉学部
診療放射線学科 / 臨床工学科
- 理工学部
ナノ物質工学科 / 機械創造工学科 / 電子情報工学科
- 文学部
文化財学科 / 日本文学科 / 英語英米文化学科
- 総合政策学部
経営学科 (※2025年4月設置)
※2025年4月現在
- 初年度納入金
125～227万円 [大学]
113～154万円 [短期大学部]
(学部・学科・専攻により異なります)

奨学金

「ミライのわたし」予約型応援奨学金 (給付) / 村崎さい奨学金 (給付) / アカサ会奨学金 (給付) など

特待生制度・入学者サポート制度

学園創立130周年記念 徳島文理大学特待生制度 (給付) / 薬学部・香川薬学部特待生制度 (型・II型 (学費減免) / スポーツ・音楽特待生制度 (給付) / 兄弟姉妹在籍入学者 (給付) / 短期大学部専願入試入学者 (給付) / 短期大学部資格取得奨励制度 (給付) ※2025年4月現在

資格

■ 取得できる資格
保育士・幼稚園教諭一種・二種 / 小学校教諭一種 / 中学校教諭一種・二種 (国語・英語・音楽・家庭・保健・技術・社会) / 高等学校教諭一種 (国語・書道・英語・音楽・地理歴史・公民・工業・情報・保健・福祉・家庭) / 栄養教諭一種・二種・養護教諭一種 / 司書教諭 /

音楽療法士1種・2種 / 栄養士 など
■ 受験資格が得られるもの
◎ 薬学部・香川薬学部 → 薬剤師
◎ 人間生活学部 食物栄養学科 → 管理栄養士 / 建築デザイン学科 → 一級建築士、二級建築士受験資格
◎ 保健福祉学部 口腔保健学科 → 歯科衛生士 / 理学療法学科 → 理学療法士 / 看護学科 → 看護師・保健師・助産師 / 人間福祉学科 → 社会福祉士・精神保健福祉士 / 診療放射線学科 → 診療放射線技師 / 臨床工学科 → 臨床工学技士
※いずれも国家資格

就職

■ 就職支援
チューター (担任) と就職支援部が連携して、学生一人ひとりの就職活動をサポートします。就職支援部では、多様な就職ガイダンスや、学生と企業等との交流会の他、個別相談や面接指導なども行っています。

その他

■ 約250人のうち一んちゅうが在籍
現在約250人の沖縄県出身学生が学んでいます。沖縄県人也会も活発に活動し、大学祭や地域のお祭りなどのイベントでエィサーを披露しています。
■ 2025年オープンキャンパス
< 徳島キャンパス >
3/20 (木・祝)、4/27 (日)、6/15 (日)、7/13 (日)、7/26 (土)、8/24 (日)、9/14 (日)
< 高松駅キャンパス >
4/26 (土)、6/21 (土)、7/12 (土)、8/3 (日)、8/24 (日)、9/20 (土)
沖縄県限定の交通費サポート制度あり!! (要事前予約)
< 出張オープンキャンパス in 沖縄 >
6月および8月に開催予定
詳しくは大学HP (BUNRI WAY) またはめんそーれ! (徳島文理) をご覧ください。
■ 沖縄県で受験できます
対象入試: 推薦入試、一般入試

A-2p～A-20pの資料請求ハガキで
プレゼントをGETしよう!

■ A&Wドリンク券 (全員もれなく) ■ A&W500円商品券 (抽選で年間100名)

<https://www.55shingaku.jp/>



山口県

梅光学院大学



〒750-8511 山口県下関市向洋町1-1-1
☎083-227-1010 (大学事務局) ✉unioffice@baiko.ac.jp

**留學率は全国私立No.1!
就職率は17年連続90%超え!**

梅光学院大学は、海外留学やエアライン、ビジネスの学びに力を入れており、希望者全員が留学できる制度や教員採用試験対策プログラムも充実!梅光での学びを通して、多くの学生が夢を叶えています。

設置学部

- 国際学部 国際言語文化学科
● 国際教養専攻: 1年次後期～2年次前期には、全員が語学留学へ! また、社会での経験 (サービラーニング)、アクティブ・ラーニング型の教養教育を通して、社会に必要な力を身につけます。
● 英語コミュニケーション専攻: 2年次

には全員が1年間の語学留学を経験! 4年間英語漬けの環境での学びを通して、英語のスペシャリストを目指します。中高の英語教員を目指せます。
● 国際観光マネジメント専攻
専攻内で唯一英語・中国語・韓国語の留学が可能! 多言語運用能力や国内外の実習・インターンシップを通じ、観光現場の即戦力となる素養を身につけます。
● 国際ビジネス専攻
世界のビジネスの現場で必要とされる語学運用能力やビジネスマナーを実践に即した学びで身につけます。
● 東アジア言語文化専攻 (中国語・韓



語) : 2年次には全員が半年間～1年間の語学留学を経験! 高度な語学力はもちろん、歴史や文化等異文化理解力を身につけ、東アジアの国々との架け橋になれる人材を育てます。
■ 子ども学部 子ども未来学科
● 児童教育専攻: 小学校教諭を目指す人のための専攻です。小学校等で終日ボランティア活動をする「施設体験フィールドワーク」の授業を1年次から受講し、子どもや教育環境への理解を深めます。
● 幼児保育専攻: 幼稚園教諭一種免許と保育士資格を同時取得できます。元園長や幼稚園、保育園で勤務経

つづき
験のある専任教員が多くおり、幼児教育現場の今に即した学びを受けられます。

初年度納入金

77万円
入学金5万円、学費は月々8万円。さらに学費は7月から支払開始で、初年度学費は72万円※2025年度入学生 (予定)

奨学金

■ 沖縄県の高校出身者は24万円を奨学金として給付
沖縄県の高校出身者対象で24万円を給付します。初年度納入金は、実質53万円。返済不要で人数制限もありません。※特定遠隔地奨学金
■ 入学前に英検2級合格で32万円を奨学金として給付
英検2級に合格し、入学前の指定された時期に申請をされた方を対象に給付し、初年度納入金が実質45万円になります。返済不要で、人数制限もありません。尚、特定遠隔地奨学金と重複しての受給はできま

就職



ANAエアラインスクールと連携!
中国・四国・九州・沖縄地区の大学では初めて「ANAエアラインスクール」と連携。現役キャビンアテンダントやグランドスタッフ講師から接遇やマナー、エアライン業界の仕事について学びます。2024年3月卒業生においては、ANA沖縄空港に採用されています。

海外留学

■ 希望者全員参加型留学プログラム
本学の留学制度は英語・中国語・韓国語のそれぞれ3段階。このうち、1st STEPの語学・文化研修は専攻に関わらず希望者全員が参加できます。



■ アメリカのディズニーワールドでのインターンシッププログラム (選抜型)
選抜型の「パレンシア国際カレッジプログラム with Disney」では、約半年間アメリカのディズニーワールドで実際にキャストとして就業体験をしながら、現地の大学でホスピタリティやビジネスを学びます。本学からは2023年度に3名の学生を派遣しています。

A-2p～A-20pの資料請求ハガキで
プレゼントをGETしよう!

■ A&Wドリンク券 (全員もれなく) ■ A&W500円商品券 (抽選で年間100名)

<https://www.55shingaku.jp/>



広島工業大学

〒731-5193 広島県広島市佐伯区三宅2-1-1
☎082-921-3128 ✉kouhou@it-hiroshima.ac.jp



工学・情報・環境・医療技術・食品の分野を支える最先端の技術で社会に貢献

広島工業大学は、これまで掲げてきた、「専門力」「人間力」「社会実践力」の3つの力をさらに強化。そして、失敗を恐れず信念を持って挑戦し、新たな価値を創造することができる力「未来創造力」を持つ人材を育成します。その為に、最先端の情報技術を支える研究に挑戦する(情報)、規模の異なる多様な建築・建設に挑戦する(建築・建設)、持続可能な社会のためにさまざまな学びに挑戦する(生命・環境)の3つの領域で、2025年4月より学部学科の壁を越えた新しい学びに取り組んでいきます。

設置学部

■工学部:電子情報工学科※ 電子情報工学コース/臨床工学コース/電気システム工学科※/機械情報工学科※/環境土木工学科/建築工学科
■情報学部:情報工学科/情報システム学科※/情報マネジメント学科※
■環境学部:建築デザイン学科/地球環境学科※/食健康科学科※

初年度納入金

161.5万円~171.5万円
※経済事情変動等により改定する場合があります。あり得ることをご了承ください。

奨学金・減免制度

■入試特待生制度
入学試験の成績に応じて、年額最大100万円の学費が免除されます。選考基準を満たした全員に適用されます。
■遠隔地学生給付奨学金
出身高校の所在地が九州・沖縄または近畿以東の入学生が対象。特定の入試方式で入学した学生に年額10万円を給付します。
■在学生対象の制度も充実
特待生制度や成績優秀者奨学金制度など学修意欲の高い学生を支援。年間の学費が最大で半額免除となります。

那覇市に学外試験場を新設!

2024年度入試から那覇会場を新設し、沖縄県内受験者の交通費等の負担を軽減。那覇会場で受験可能な入試制度は、「学校推薦型選抜(公募制)前期日程」、「学校推薦型選抜(女子特別選抜)」、「一般選抜(A日程)」です。出願期間や試験日など詳しくは大学HPをご確認ください。



就職

■満足度の高い就職実績
学生が主体的に進路を決められるように、1年次からキャリア支援をス

タート。早期から職業観を養うことによって、進路選択の幅を広げ、3年次に行う産学連携実習で技術者や社会人に必要な力を育成します。就職率(99.7%)、専門職率(94.0%)、大手企業就職率(約2人に1人)など高い就職率を毎年維持。「実就職ランキング」(2024年卒業生数1,000~3,000人未満以上の大学)において、全国13位、中国九州地区の国公立を含む大学で1位となっています。(2024年 大学通信調べ)

西日本地区有数の学内合同会社説明会

毎年、優良企業約400社の担当者が参加し、本学学生と直接面談する学内合同の業界研究会や会社説明会を開催。内定に結びつくケースが多いのが特徴です。

主な就職先

西日本電信電話株式会社、三菱自

動車工業株式会社、九電産業株式会社、マツダ株式会社、大和ハウス工業株式会社、JFEスチール株式会社(西日本製鉄所)、株式会社エディオン、富士ソフト株式会社、株式会社大林組、あおみ建設株式会社、福岡記念病院 ほか

立地・生活情報

■広島市中心部から便利なアクセス
広島駅から大学最寄り駅まではJRで15分と好立地。駅からはスクールバスを運行しています。近隣には大型ショッピングモールが複数あり、生活に便利な学生タウンです。食事つき下宿も紹介していますので、はじめての一人暮らしも安心。詳しくは大学HPをご確認ください。



美作大学

〒708-8511 岡山県津山市北園町50
☎0868-22-5570(直) ✉kouhou@mimasaka.ac.jp



「食と子ども福祉」の分野で地域社会の暮らしを支える専門家を養成、在学生の1割が沖縄県出身者!

「食と子ども福祉」分野の専門家を養成します。各学科で専門職に就くために必要な資格を取得するカリキュラムを編成。現場での即戦力として活躍するための専門科目を学ぶとともに、専門実習の場を多く設けています。

設置学部

■生活科学部 食学科
(管理栄養士養成課程)
■生活科学部 児童学科
(小学校教員養成コース/保育士・幼稚園教員養成コース)
■生活科学部 社会福祉学科
(社会福祉士養成課程)

初年度納入金

大学: **127万円~137万円**
※2024年度入学。実習費・後援会費・教科書代等は含まれません。

奨学金

■進学支援特待生制度
給付額最大63.5万円に加えて、入学前に発生する入学金・前期授業料の支払い期日を奨学金が給付される期日まで延期することが可能です。詳しくは学生募集広報室(0868-22-5570)までお問い合わせください。
■学業成績特待生
■特別入学指定校奨学金

沖縄特別制度

美作大学には沖縄県出身学生の居住費を助成する制度があります。
■女子学生寮
●入費40,000円免除
●寮費22,000円/月免除
※水道光熱費、自治会費、食費は別途必要になります。
【女子学生寮の特長】
・2~3人部屋 ・静脈認証
・構内に立地 ・24時間寮監常駐
■その他居住費免除
●10,000円/月 給付
●男子学生及び女子学生寮に希望したが入寮できなかった者が対象

取得可能な主な資格・免許

●食学科
・管理栄養士国家試験受験資格
・栄養士・栄養教諭一種免許状
・中学・高校教諭一種免許状(家庭)
●児童学科
・小学校教諭一種免許状
・幼稚園教諭一種免許状・保育士
●社会福祉学科
・社会福祉士国家試験受験資格
・高校教諭一種免許状(福祉)
■合格実績(現役)
・管理栄養士 87.1%(74/85名)
2023年度 全国平均49.3%
・社会福祉士 93.3%(42/45名)
2023年度 全国平均58.1%
・小学校教員 64.5%(20/31名)
2023年度
・中・高等学校教諭(家庭)5名合格
※合格者には沖縄県出身、既卒者含む

就職実績(2023年度実績)

就職では半数がUターン就職、半数が沖縄県以外で就職しています。県外就職を目指す学生は一度外で経験を積み数年後に沖縄に戻るといいう者が大半です。
■就職支援
沖縄県には就職をサポートする専門の職員を現地に配置しています。情報収集から採用試験対策まで幅広くサポートを行っています。また、2023年1月に沖縄県と就職支援協定を締結しており、より質の高いサポートを実現できる環境となっています。
■就職率(就職者/就職希望者)
99.5%(204/205名)
■主な就職先
石垣島徳洲会病院、沖縄県教育委員会 など

オープンキャンパス

■沖縄開催
7/19(土) 名護会場①
7/20(日) 那覇会場②
8/30(土) 名護会場①
8/31(日) 那覇会場②
■本学開催
3/16(日)、6/22(日)、7/26(土)、7/27(日)、8/24(日)、9/28(日)
本学開催分に参加した場合は交通費補助として2万円を支給します。(保護者含め2名まで)
※詳細については大学HP等でご確認ください。

LINE公式アカウント

利用者の8割以上が入試の役に立ったと回答しています。気軽に質問OKです。ぜひ活用ください!
「@mimasaka-nyushi」で検索

A-2p~A-20pの資料請求ハガキでプレゼントをGETしよう!

■A&Wドリンク券(全員もれなく) ■A&W500円商品券(抽選で年間100名)

<https://www.55shingaku.jp/>



A-2p~A-20pの資料請求ハガキでプレゼントをGETしよう!

■A&Wドリンク券(全員もれなく) ■A&W500円商品券(抽選で年間100名)

<https://www.55shingaku.jp/>



大阪国際大学 大阪国際大学短期大学部



〒570-8555 大阪府守口市藤田町6-21-57
☎0120-585-160 (入試相談フリーダイヤル) ✉nyushi@oiu.jp (入試相談メールアドレス)

「体験型の学び」で大きな成長を実現！ 学生のチャレンジを応援します。

「体験型の学び」を軸にバラエティに富んだ授業と現場での経験によって、あなたの夢への第一歩をサポートします。大学には、経営、経済、心理、健康、スポーツ、語学、観光に関わる7学科。短大には、幼児保育、栄養、観光、英語、キャリアに関わる3学科2コース。教職員一同、チャレンジしたいあなたをお待ちしています。

設置学部

- 経営経済学部
- ・経営学科
- ・経済学科

- 人間科学部
- ・心理コミュニケーション学科
- ・人間健康科学科
- ・スポーツ行動学科
- 国際教養学部
- ・国際コミュニケーション学科
- ・国際観光学科
- 大阪国際大学短期大学部
- ・幼児保育学科
- ・栄養学科
- ・ライフデザイン学科
- 観光・英語コース
- キャリアデザインコース

初年度納入金

(2025年度実績)
(大学) **142万円**
(短大) **134万円**
ほか教育充実費、諸会費が必要

奨学金

- 日本学生支援機構奨学金
- 本学独自の奨学金
- ・特待生制度 (給付)
- ・学業優秀者奨学金 (給付)
- ・課外活動奨励者奨学金 (給付)
- ・家賃補助制度 (給付・初年度のみ)



体験型の学び

「体験型の学び」をキーワードに学校を飛び出し、キャンパス内外での実践的な学びを通して生きた知識を修得できるよう各学科で、体験型のプログラムを多数導入しています。エアライン業界を志望する学生をサポートする「ANAエアラインプログラム」、パナソニックの社員研修をベースにした「パナソニックビジネスリーダー養成プログラム」、カスタマイズできる留学制度「海外チャレンジ研修」、沖縄を舞台にした「沖縄フィールドワーク」、「沖縄リゾート研修」などバラエティ豊かなプログラムを実施しています。



家賃補助制度

沖縄県の学生を対象に入学初年度のみ学生生活をサポートするため月額2万円(年間24万円)を家賃補助として給付します。

沖縄限定企画

例年夏に、那覇市内でオープンキャンパスを開催しています。沖縄出身の先輩学生や教職員になんでも質問できるチャンスです。また、総合型選抜(AO)事前面談、学校推薦型選抜(指定校)、特定地域特別選抜などいくつかの入試では沖縄にて試験を受けることができます。

就職

学生一人ひとりの希望や進路に対する考え方などを把握し、沖縄で

の就職を目指すことはもちろん、大阪や東京も視野に入れて探すなど、状況にあわせてサポートします。また、沖縄県と全国となる就職支援協定を締結しており、沖縄での就職を目指す学生はさまざまなサポートを受けることができます。

〈沖縄出身者の主な就職実績〉
ANA沖縄空港(株)、JALスカイエアポート沖縄(株)、(株)リウボウインダストリー、セラトロン沖縄サンマリナリゾート、沖縄トヨペット(株)、嘉新琉球COLLECTIVE(株)、ザ・テラスホテルズ(株)、(株)星野リゾート、(株)Kスカイ、(株)関空エンタープライズ など

神戸医療未来大学



〒679-2217 兵庫県神崎郡福崎町高岡1966-5
☎0790-22-2620 ✉info@kinwu.ac.jp

個性を磨き、「好き」「得意」を活かして 人を、社会を幸せにできる人になる。



設置学部

- 健康スポーツ学部
- 【健康スポーツコミュニケーション学科】



- ・教職課程
- ・生涯スポーツ
- ・パラスポーツ指導者
- ・リゾートレクリエーション
- ・スポーツマネジメント
- ・健康ビューティー
- ・スポーツデータサイエンス
- ・スポーツリーダー

建学の精神は「個性の伸展による人生練磨」
きめ細やかな指導と学生同士が教えあう風土で、学生の個性を伸ばす。各学科の専門知識と、AI・データ分析能力を育み、問題解決のスペシャリストになる。サポートする側で活躍したい人に最適の学びがここに。

- 人間社会学部
- 【未来社会学科】



- ・社会学・経済学
- ・心理学
- ・社会福祉学

- 【経営データビジネス学科】



- ・地域課題とグローバル課題
- ・経営学×ICT
- ・ビジネスキャリア開発

初年度納入金

131万～143万円
・学科によって異なる
・入試区分により入学金免除あり

就職

2024年3月卒業生
就職率 **97.9%**

キャリア形成から就職支援プログラムまで、4年間を通じて「自分のやりたいこと」を見つける授業を展開。インターンシップや、資格取得支援講座、就職試験対策講座など、各学科とキャリアサポートセンターが共同計画して進めています。マンツーマン指導に力をいれていますので、安心して相談ができます。

免許・資格

〈主な目標資格〉
■取得できる資格
中学校・高等学校教諭一種免許状(保健体育)、認定心理士、パラスポーツ指導員(初級・中級)、社会調査士、実践キャリア実務士、ビジネス実務士、社会福祉主事(ほか)
■受験資格が得られるもの
社会福祉士、精神保健福祉士、健康運動実践指導者、トレーニング指導者(JATI-ATI)、ジュニアスポーツ指導員、スポーツプログラマー

施設・寮

キャンパス内に在籍生が利用できるフィットネスセンターがあり、にぎわっています。管理人常駐の学生寮もキャンパス内にあり、寮費は光熱水費込・朝夕の食事付で、安心の施設です。*寮案内要確認

部活



◇男子バスケットボール部：関西学生バスケットボール連盟1部、3年連続天皇杯・インカレ出場◇野球部：近畿学生野球連盟1部◇軟式野球部：全国大会8位◇女子バスケットボール部：関西女子学生バスケットボール連盟2部

オープンキャンパス

姫路駅から無料送迎あり／希望者は前日宿泊体験で寮生活を体験可

A-2p～A-20pの資料請求ハガキで
プレゼントをGETしよう！

■A&Wドリンク券(全員もれなく) ■A&W500円商品券(抽選で年間100名)

<https://www.55shingaku.jp/>



A-2p～A-20pの資料請求ハガキで
プレゼントをGETしよう！

■A&Wドリンク券(全員もれなく) ■A&W500円商品券(抽選で年間100名)

<https://www.55shingaku.jp/>



相愛大学



〒559-0033 大阪府大阪市住之江区南港中4丁目4-1
☎06-6612-5905 ✉nyuushi@soai.ac.jp

相愛(ここ)にしかない実践(まなび)がある。

3学部4学科すべてにおいて積極的な実践教育を展開、社会で活躍する演奏家、学校教諭、管理栄養士、公認心理師などを育成しています。

設置学部

■音楽学部

・音楽学科

演奏コース

(声楽/ピアノ/創作演奏/オルガン/管弦打楽器/古楽器)

音楽文化創造コース

(作曲/音楽学/音楽療法/アートプロデュース)

特別演奏コース

(声楽・ピアノ・管弦打楽器)

■人文学部

・人文学科

(日本文学/歴史・サブカルチャー/仏教文化/心理/国際コミュニケーション/ビジネス・社会)

※3年次主専攻選択制

■人間発達学部

・子ども教育学科

3資格・免許取得過程(保/幼/小)(初等教育/乳幼児教育/子ども家庭福祉/子ども総合文化)

※3年次主専攻選択制



・管理栄養学科
管理栄養士養成課程
(管理栄養士(受験資格)/栄養士/栄養教諭)



初年度納入金

<音楽学部 音楽学科>

◎演奏コース

210.74万円

◎音楽文化創造コース

178.74万円

<人文学部 人文学科>

140.29万円

<人間発達学部 子ども教育学科>

155.29万円

<人間発達学部 管理栄養学科>

165.29万円

奨学金

★沖縄限定 授業料半額制度あり
経済的な不安で夢をあきらめたり、学業に支障が出ることがないような様々な学費支援制度を整えています。沖縄限定の授業料半額制度や、その他奨学金制度について、お気軽にお問い合わせください。

就職

将来のキャリアビジョンづくりから具体的な就職活動対策、地元での就職や、都市圏での就職など、一人ひとりに合ったきめ細かいサポートを受けられます。

沖縄県の高校生限定 無料体験ツアー

「夏オープンキャンパス 無料体験ツアー」
7月に開催されるオープンキャンパスに1泊2日でご招待します! 休みを有効活用! オープンキャンパスに参加して相愛大学の『学び』や『環境』を体験しましょう!

【日程】

7/19(土)~7/20(日)

お申込み・お問い合わせは

株式会社ハンズ・コムまで

TEL:098-866-9288

オープンキャンパス

【日程】5/25(日)、6/15(日)、7/20(日)、8/3(日)、8/17(日)、8/31(日)、11/2(日)、12/7(日)

【開催時間】10:00~16:00

※12/7(日)のみ10:00~14:00

無料体験ツアー以外にも全日程で近隣ホテルの無料宿泊サービスを実施しています。

オープンキャンパス・宿泊の

予約は↓LINEから↓



宝塚医療大学



〒666-0162 兵庫県宝塚市花屋敷緑ヶ丘1
☎0120-00-1239 ✉info@tumh.ac.jp

宮古島初となる大学キャンパス開設!

誰もがエネルギーに活動し、いくつになっても歩き動ける活発な健康社会へ。そんな理想的な社会を実現する担い手が求められる時代。宝塚医療大学の使命は、これからの未来に順応した医療社会人を世に送り出すこと。4年間を全力でサポートし、医療・福祉・観光の分野で社会を支える人材を育成します。

設置学部

<宝塚キャンパス>

■保健医療学部

理学療法学科

柔道整復学科

鍼灸学科

口腔保健学科(1年次)

<大阪中津キャンパス>

■保健医療学部

口腔保健学科(2年次以降)

<和歌山キャンパス>

■和歌山保健医療学部

リハビリテーション学科

看護学科

<宮古島キャンパス>

■観光学部

観光学科(1年次)

<尼崎キャンパス>

■観光学部

観光学科(2年次以降)



初年度納入金

147万~202万円

※学部・学科により異なります。

奨学金

■下宿生支援奨学金

■入学試験成績優秀者給付奨学金

■TUMH(宝塚医療大学)

ホテル・企業奨学金

※その他の奨学金制度や詳細については入試要項をご確認ください。

資格取得

本学ではこれまで全国に広がる学校法人平成医療学園のグループ校で培ってきた国家試験のノウハウを活かし、学生の国家試験合格をバックアップします。

■取得可能資格

理学療法士(国)、作業療法士(国)、柔道整復師(国)、はり師(国)、きゅう師(国)、看護師(国)、歯科衛生士(国)、高等学校教諭一種免許状

【保健体育】(国)・中学校教諭一種免許状 【保健体育】(国)※看護学科、口腔保健学科を除く、JATI 認定トレーニング指導者など

就職支援

本学では産学連携の業界ネットワークを活用して学生の就職活動を強力にサポート。国家資格取得後は、理学療法士、作業療法士、看

護師、歯科衛生士は病院やクリニック、介護福祉施設などへ就職。柔道整復師、鍼灸師(はり師・きゅう師)は、病院やクリニックへの就職のほか、独立開業やスポーツトレーナーとしての道も歩めます。

オープンキャンパス

【宝塚キャンパス】

3/12(水)

【大阪中津キャンパス】

(口腔保健学科) 2/2(日)、3/2(日)

※入退場自由

■学生マンション・

学生寮無料体験入寮

本学オープンキャンパス参加者限定で、学生マンション・学生会館(学生寮)の体験入寮が無料で出来ます。遠方からお越しの方で、前泊をお考えの方は是非ご利用ください。

※詳細は本学HPにて

2024年4月、観光学部開設!

宝塚医療大学だからこそその医療の知識を活かした観光学を学びます。1年次には沖縄県にある自然豊かな宮古島のキャンパスにて集中的に英語を学び、2年次以降は兵庫県尼崎市のキャンパスで、それぞれの専門領域での学習を深めていきます。【オープンキャンパス(宮古島)】3/23(日)

★宮古島外からの参加者に対し、交通費相当としてQUOカード(10,000円分)プレゼント!!



A-2p~A-20pの資料請求ハガキでプレゼントをGETしよう!

■A&Wドリンク券(全員もれなく) ■A&W500円商品券(抽選で年間100名)

<https://www.55shingaku.jp/>



A-2p~A-20pの資料請求ハガキでプレゼントをGETしよう!

■A&Wドリンク券(全員もれなく) ■A&W500円商品券(抽選で年間100名)

<https://www.55shingaku.jp/>



兵庫大学 兵庫大学短期大学部



〒675-0195 兵庫県加古川市平岡町新在家2301
☎079-427-1116(入試広報課直通) ✉kouhou@hyogo-dai.ac.jp

ありがとうのプロフェッショナルへ。

本学がめざす教育は、「人間力」と「応用力」を備えた専門職業人の養成です。専門教育や教養教育の充実、より現場を踏まえた実践的な学びを展開し、広い教養と深い専門知識・技能を身につけ、卒業後は身につけた知識・技能を更新し活用できる力を備えた人材を養成しています。

設置学部

- 現代ビジネス学部
(現代ビジネス学科)
- 健康科学部
(栄養学科※/健康スポーツ学科※)
※2026年4月学科名称変更予定
- 教育学部

- (教育学科)
- 看護学部
(看護学科)
- 生涯福祉学部
(社会福祉学科)
- 短期大学部
(保育科第一部/保育科第三部)
- 初年度納入金**
現代ビジネス学部 **1,247,300円**
健康科学部
・栄養学科※ **1,480,000円**
・健康スポーツ学科※ **1,420,000円**
教育学部 **1,357,300円**
看護学部 **1,819,370円**
生涯福祉学部 **1,457,300円**



保育科第一部 **1,325,750円**
保育科第三部 **969,100円**

奨学金

- 河野教育振興基金奨学金
(給付10万円)
- 兵庫大学兵燹奨学金A・B(給付)
- 学生生活支援制度(家賃補助制度)
月額2万円(年間24万円)
沖縄県在住者限定。沖縄県出身の合格者を対象に入学初年度のみ家賃補助費として給付。

【入学金が減免になる入試制度】
専願制の入試(年内)合格者全員が対象。

資格

取得できる資格
現代ビジネス学科:高等学校教諭一種免許「公民」「商業」/上級秘書士/上級秘書士(国際秘書)/上級ビジネス実務士/上級ビジネス実務士(国際ビジネス)/上級情報処理士/ITパスポート/日商簿記検定3級・2級
栄養マネジメント学科:管理栄養士★/栄養士免許/栄養教諭一種免許/食品衛生管理者/食品衛生監視員/フードスペシャリスト☆/社会福祉主事任用資格
健康システム学科:養護教諭一種免許/中学・高等学校教諭一種免許「保健体育」/健康運動指導士☆/健康運動実践指導者☆/初級障がい者スポーツ指導員/ジュニアスポーツ指導員☆/社会福祉主事任用資格
教育学部:幼稚園教諭一種免許/小学校教諭一種免許/中学高等学校

教諭一種免許「英語」/特別支援学校教諭一種免許(知・肢・病)/保育士資格/兵庫大学先進保育士(本学独自資格)
看護学科:看護師★/保健師★/養護教諭一種免許
社会福祉学科:社会福祉士★/精神保健福祉士★/高等学校教諭一種免許「福祉」/社会福祉主事任用資格/福祉レクリエーションワーカー/児童指導員任用資格
短期大学部 保育科第一部・保育科第三部:保育士資格/幼稚園教諭二種免許/社会福祉主事任用資格(★は国家試験受験資格、☆は受験資格)

就職

大学100%、短期大学部100%、いずれも高い就職率。学生生活を通じて身につけた幅広い知識や実践力を活かし、さまざまな業界で活躍しています。

オープンキャンパス

キャンパス見学ツアー、学食体験・学科紹介・体験授業、個別相談、先生・学生との交流コーナー、入試概要説明と、兵庫大学のリアルを体験! ※事前予約制※
4/27(日)、5/25(日)、6/22(日)、7/19(土)、7/20(日)、8/2(土)、8/3(日)、8/30(土)、9/7(日)、12/20(土)
【短大学生OC】
4/26(土)、5/24(土)、6/7(土)、6/21(土)、7/5(土)



朝日大学



〒501-0296岐阜県瑞穂市穂積1851
☎058-329-1088(入試広報課)

奨学金制度や就職支援が充実 法律・経営・医療・健康スポーツを学んで社会で活躍

社会での即戦力を重視した「実学」を柱にした4学部からなる朝日大学。建学の精神に掲げる社会性、創造性、人間的知性に富む人材を育成するため、学生一人ひとりに対して丁寧な教育を行います。

設置学部

- 法学部:法学科
カリキュラム内の公務員試験対策に加え、警察官・消防士等を目指す学生向けに「警察学」を開講。多角的に物事を捉える力を養います。
- 経営学部:経営学科
日々変化する社会に対応しながら発展する経営学。高度な会計教育や商

- 品開発、海外研修等を通じ、企業・社会・世界と関わりながら学びます。
- 保健医療学部:看護学科
病院が併設された確かな環境で、高度な知識と技術を修得。地域の保健・医療・福祉の発展に貢献する看護専門職を目指します。
- 保健医療学部:健康スポーツ科学科
保健体育の教員、スポーツ指導者など、スポーツを支える健康づくりを科学的視点で捉えるスペシャリストを養成します。
- 保健医療学部:救急救命学科
救急指導医と救急救命士の教員から、二次救急医療機関の大学病院



- が併設された環境で確かな救急医療を学びます。
- 歯学部:歯学科
海外の大学と双方向に交流し、毎年約36名の学生が世界の歯科医療の現場を体験しています。医科を備えた併設医療機関で全身管理を含めた歯科医療が学べます。
- 初年度納入金**
(法学部) **125.05万円**
(経営学部) **124.65万円**
(保健医療学部看護学科) **138.9万円**
(保健医療学部健康スポーツ科学科) **132.85万円**
(保健医療学部救急救命学科) **143.85万円**
(歯学部) **258.85万円**



奨学金

☆返還不要の独自奨学金制度
法学部・経営学部・保健医療学部健康スポーツ科学科・救急救命科学科の学生を対象に、国立大学より低い学費で学ぶことも可能な奨学金を給付。
(2024年度入学生実績)
＜沖繩特別奨学生制度＞
沖繩に生活の基盤(父母と世帯を共にする等)があり、沖繩県の高校を卒業見込みの者又は卒業した者に、授業料の半額相当を原則4年間給付。

＜学業奨励奨学金＞
指定校推薦入試・一般推薦入試・信長入試では高校の成績に応じて授業料の半額相当、一般入試・大学入学共通テスト利用入試では入試の成績に応じて授業料の全額または半額相当の奨学金を給付。
＜スポーツ奨励奨学金＞
指定競技における実績等に応じて授業料の全額または半額相当の奨学金を給付。
＜診療費補助制度＞
キャンパス内の医科歯科医療センターを含む本学の3つの併設医療機関で受診した診療・治療費の自己負担金(保険診療は全額、自費診療は半額)を補助。一人暮らしやスポーツをする学生にも安心です。

就職

自分に合った就職を実現するため、1年次から就職支援がスタート。就

職ガイダンスや企業の採用担当者を招いた面接対策講座を実施。就職活動が本格化する3年次には学生一人ひとりに専属の就職支援スタッフがつき、内定まで個別にサポートします。
＜沖繩県出身者就職実績＞
防衛省自衛隊、沖縄県警察、白石、鳥袋、ザ・ホテルエ・グループ石垣、日本テクノ、沖繩県北部地区医師会病院、JALスカイエアポート沖繩、ANA沖繩空港

オープンキャンパス

【春のふんわりオープンキャンパス】
3/22(土) 10:30～14:00
新学年スタートの前、進路選択に役立つプログラムを実施予定です。朝日大学の雰囲気や気軽に体験してみてください。
※6・7・8・9月にも開催予定

A-2p～A-20pの資料請求ハガキで
プレゼントをGETしよう!

■A&Wドリンク券(全員もれなく) ■A&W500円商品券(抽選で年間100名)

<https://www.55shingaku.jp/>



A-2p～A-20pの資料請求ハガキで
プレゼントをGETしよう!

■A&Wドリンク券(全員もれなく) ■A&W500円商品券(抽選で年間100名)

<https://www.55shingaku.jp/>



金城大学



〒924-8511 石川県白山市空間町1200番地
☎0120-276-150 📧nyushi@kinjo.ac.jp



保健・医療・福祉に超実践型の 総合経済で新たなミライがさらに広がる！

看護学部では、看護師教育に特化したカリキュラムを編成しており、他学部との連携により、チーム医療に対応できる力を身に付けます。

人間社会科学部では、社会福祉士、介護福祉士、保育士、教員、公務員等福祉・教育の専門職を育成します。

医療健康学部では、理学療法士、作業療法士といったリハビリテーションの専門職を育成します。

総合経済学部では、100社以上の企業と連携した実践的な教育を通して経済を総合的に学び公務員や企業への就職に強い人財を養成します。

設置学部

＜金城大学＞

- 看護学部 看護学科
- 人間社会科学部 社会福祉学科
子ども教育保育学科
- 医療健康学部 理学療法学科
作業療法学科
- 総合経済学部 総合経済学科

初年度納入金

- ＜看護学部＞ **163万円**
- ＜人間社会科学部＞ **117万円**

＜医療健康学部＞
168万円

＜総合経済学部＞
120万円

※2024年度入学者選抜実績



奨学金

■成績優秀者奨学生制度

本学では、成績優秀者奨学生制度として、2種類（A奨学生、B奨学生）の制度があります。本学への入学を強く希望する方で、成績優秀者（原則として、一般選抜前期）と認められ、かつ主たる家計支持者の年収・所得金額（前年分）が、本学の定める収入基準額以下の方を対象として年間授業料の一部を減免します。条件を満たすことにより、次年度以降も継続して減免を受けることができます。

- 看護学部 A奨学生 360万円
(年額 90万円×最長4年間)
B奨学生 220万円
(年額 55万円×最長4年間)
- 人間社会科学部 A奨学生 260万円
(年額 65万円×最長4年間)
B奨学生 120万円
(年額 30万円×最長4年間)
- 医療健康学部 A奨学生 400万円
(年額 100万円×最長4年間)

資格

看護師、社会福祉士、介護福祉士、保育士、幼稚園教諭1種、理学療法士、作業療法士、ITパスポート、ファイナンシャルプランナー など

■国家試験合格率

- (2024年3月卒業生実績)
- 第113回 看護師国家試験 合格率 96.1% / 全国平均93.2%
- 第36回 社会福祉士国家試験 合格率 88.2% / 全国平均76.8%
- 第36回 介護福祉士国家試験 合格率 100.0% / 全国平均82.7%
- 第59回 理学療法士国家試験

合格率 100% / 全国平均95.2%

- 第59回 作業療法士国家試験 合格率 96.3% / 全国平均91.3%
- ※全国平均は福祉系大学等新卒者のもの

■就職

【2024年3月卒業生の実績】

- ◎看護学科……………100%
- ◎社会福祉学科……………98.3%
- ◎子ども福祉学科……………97.8%
- ◎理学療法学科……………100%
- ◎作業療法学科……………100%

■オープンキャンパス

キャンパスガイドリーダー（在学生）がやさしく丁寧にご案内します。

＜金城大学＞
2025年
3/23（日）、5/18（日）、6/15（日）、
7/13（日）、8/3（日）、8/10（日）、
8/17（日）、8/24（日）

A-2p～A-20pの資料請求ハガキで
プレゼントをGETしよう！

■A&Wドリンク券（全員もれなく） ■A&W500円商品券（抽選で年間100名）

<https://www.55shingaku.jp/>



岐阜医療科学大学



【関キャンパス】〒501-3892 岐阜県関門市平賀字長峰795-1
【可児キャンパス】〒509-0293 岐阜県可児市虹ヶ丘4-3-3
☎0575-22-9401（代表） 📧gumsk@u-gifu.ms.ac.jp



医療一筋51年。高い国家試験合格率と 就職率を誇る医療総合大学。

全学部共通の「チーム医療論」「チーム医療演習」を開講しています。医療の専門的な知識・スキルだけでなく、現代のチーム医療に不可欠な協調性・学際性・コミュニケーション能力の修得もめざまします。

・助産学専攻科（看護学科卒業後進学）（女子のみ、修業年限1年）

初年度納入金
(保健科学部) **177.8万円**
(看護学部) **177.8万円**
(薬学部) **226.2万円**
(2024年度実績)

奨学金

■保健科学部・看護学部
一般選抜前期(3科目選択型・2科目選択型)において、成績上位で合格し、入学した者に対し、月額2万円を放射線技術学科(90名)

※採用人数:各学科最大20名

設置学部

- 薬学部 薬学科(100名/修業年限6年)
- 保健科学部 臨床検査学科(90名)
- 看護学部 看護学科(100名)



- 看護師国家試験合格率 98.0%※(全国平均87.8%)
- 保健師国家試験合格率 100%※(全国平均95.7%)
- ※2024年度卒業生実績

■就職

〈内定まで徹底的に就職をサポート〉幅広い就職サポートを1年次からスタートしています。適性検査の実施、採用試験模試、模擬面接、公務員試験のための講座開講など、内定まできめ細かにサポートを実施。地方出身者のUターン就職にも対応し、卒業後の活躍先は全国に広がっています。
〈就職率実績※2024年度卒業生〉
臨床検査学科 98.5%
放射線技術学科 100%
看護学科 100%

■資格取得

〈全国平均を上回る国家試験合格率〉教職員が一丸となり対策を実施。クラス担任制をとり、一人一人の特性を把握して学生をサポート。通常カリキュラム以外で対策授業や特別補講を行い、熱心な指導を行なっています。また、自習で活用できるオンラインシステムを完備しています。
○臨床検査技師国家試験合格率 91.8%※(全国平均76.8%)
○放射線技師国家試験合格率 92.6%※(全国平均79.5%)

■オープンキャンパス

【春のオープンキャンパス】



2025年3月23日（日）
10:00～14:00
〈関キャンパス・可児キャンパス同時開催〉
体験授業や学食体験など実施予定。岐阜医療を体感してください！
○当日参加OK
○送迎バス運行!(要予約)
○友達と参加OK
※出張型オープンキャンパスも実施しています。
※お申し込み・詳細については本学HPをご確認ください。

A-2p～A-20pの資料請求ハガキで
プレゼントをGETしよう！

■A&Wドリンク券（全員もれなく） ■A&W500円商品券（抽選で年間100名）

<https://www.55shingaku.jp/>



岐阜女子大学

〒501-2592 岐阜県岐阜市太郎丸80
☎058-229-2211 (代表) 📧koho@gijodai.ac.jp



DX・書道・観光・住居・教育・栄養など多彩な分野で、あなたの“好き”や“夢”を見つけよう!

岐阜女子大学は昭和43年、幅広い教養と高度な専門能力を身につけ、社会に貢献できる人材の育成をめざして創立されました。社会に出て即戦力となる学生育成のため、体験型授業を豊富に取り入れ実学重視のカリキュラムを編成しています。

設置学部

■ **文化創造学部**
文化創造学科
【デジタルアーカイブ専攻】動画編集や写真加工、Webページ制作など専用のソフトを使ったデジタルスキ

ルを習得できる講義が充実。メタバースやドローンの操縦や利活用なども授業の中で具体的に学ぶことができます。さらにデジタルに強い司書や学芸員もめざせます。
【文化創造学専攻】「書道専修」実習を中心とする授業で書道の専門技術を修得し、書写指導ができる教員をめざします。中学・高校の国語教員の免許取得も可能です。「観光専修」旅行業務取扱管理者の資格や地域観光資源の情報発信に必要なデジタルアーカイブの知識とDX技術を身につけ、卒業後は地域に貢献する公務員をめざします。

【初等教育学専攻】学校段階に応じた子どもの長期的な発達を理解し、保育士、幼稚園、小学校、中学校、高等学校の複数免許の取得をめざします。
■ **家政学部**
【住居学専攻】在学中のインテリアコーディネーター、宅建物取引士の資格取得と卒業年次の1.2級建築士合格をめざします。また新しい建物を自分たちの手で一から作り上げるプロジェクトで教室で学んだ知識や技術を実践しています。
生活科学科
【生活科学専攻】洋裁・和裁の特技

指導と食育などの食の専門知識を身につけた中学・高校の家庭科教員を養成します。さらに、小学校教員免許も併せて取得し、幅広い知識と技術をもった家庭科教員をめざします。
【健康栄養学科】管理栄養士を主軸とし、+αとなる多種多様な資格を組合せ、幅広い分野で活躍できる管理栄養士を養成します。

初年度納入金

134万~136万円

奨学金

■ **岐阜女子大学沖繩基金**
岐阜女子大学キャンパスで学ぶ沖繩県出身の学生全員に、1年生は20万円、2~4年生は10万円を奨学金として給付します。
■ **岐阜女子大学特別奨学金制度**
◇学校推薦型選抜:40万円/10名
◇一般・共通テスト利用:20万円/

一般・共通テスト合格者の成績上位50%
◇在学生:40万円/40名
※詳細はHPで確認ください。
■ **沖繩県の高校出身者への特典**
沖繩県の高校出身者へは、帰省旅費の一部として2万円×2回/年を給付します。
■ **学生寮**
朝食と夕食込で1ヵ月2.5万円

就職

沖繩県出身者 就職率 99%
イオン琉球/JALスカイエアポート沖繩/金秀建設/タマキハウジング/沖繩県公立小学校/沖繩県学校栄養士/沖繩赤十字病院/フォーモストブルーシール他

資格

めざす資格
■ **文化創造学部**
デジタル・アーキビスト、図書館司書、学校図書館司書教諭、学芸員、

ドローン操縦資格、旅行業務取扱管理者(総合・国内)、保育士、幼稚園教諭1種免許状、小学校教諭1種免許状、中学校教諭1種免許状(国語・英語)、高等学校教諭1種免許状(国語・英語・書道・情報)ほか
■ **家政学部**
建築士、インテリアコーディネーター、宅建物取引士、ドローン操縦資格、中・高等学校1種免許状(家庭)、管理栄養士、栄養士、栄養教諭1種免許状、健康運動実践指導者、製菓衛生師(ダブルスクール)ほか

オープンキャンパス

【事前予約不要】
2月~9月まで、毎月オープンキャンパスを開催します。
※沖繩県高校出身者(沖繩本島2万円、離島3万円)には交通費給付(要事前予約)
【お問合せ】
入試室 TEL.0120-661184

A-2p~A-20pの資料請求ハガキでプレゼントをGETしよう!

■A&Wドリンク券(全員もれなく) ■A&W500円商品券(抽選で年間100名)

<https://www.55shingaku.jp/>



名古屋大学

〒464-8601 名古屋市千種区不老町
☎052-789-5765 (入試課)



名古屋大学は、基幹総合大学として、各分野の先頭を走る人材を輩出

名古屋大学は学術憲章で、「自由闊達な学風の下、人間と社会と自然に関する研究と教育を通じて、人々の幸福に貢献することをその使命とする。とりわけ、人間性と科学の調和的發展を目指し、人文科学、社会科学、自然科学をともに視野に入れた高度な研究と教育を実践する」と、その使命を定めています。さらに「研究と教育の基本目標」として、①創造的な研究活動によって真理を探究し、世界屈指の知的成果を産み出す。②自発性を重視する教育実践によって、論理的思考力と想像力に富んだ勇気ある知識人を育てる。とい

う基本理念を掲げています。この学術憲章に示される基本理念の下で、名古屋大学は日本における基幹総合大学の一つとして、創造的な教育・研究活動を通じ、豊かな文化の構築と科学・技術の発展に寄与しています。
設置学部
■ **文学部**
人文学科
■ **教育学部**
人間発達科学科
■ **法学部**
法律・政治学科
■ **経済学部**

経済学科/経営学科
■ **情報学部**
自然情報学科/人間・社会情報科学科/コンピュータ科学科
■ **理学部**
数理学科/物理学科/化学科/生命理学科/地球惑星科学科
■ **医学部**
医学科/保健学科
■ **工学部**
化学生命工学科/物理工学科/マテリアル工学科/電気電子情報工学科/機械・航空宇宙工学科/エネルギー理工学科/環境土木・建築学科

■ **農学部**
生物環境科学科/資源生物科学科
応用生命科学科
初年度納入金
81.8万円
(入学科含む。別途保険料必要)

奨学金

【名古屋大学独自の奨学金】
●下駄の鼻緒奨学金(給付型)
●ホシザキ奨学金(給付型)
●エンカレッジメント奨学金(給付型)
●修学支援事業奨学金(NU奨学金)(給付型)

資格

中学校教諭一種免許状/(国語・社会・外国語(英語)・数学・理科)/高等学校教諭一種免許状/(国語・公民・地理歴史・外国語(英語)・数学・情報・理科・農業)/学芸員(資格)/司書教諭/社会教育主事/公認心理師/測量士/測量士補/医師/看護師/保健師/診療放射線技師/臨床検査技

師/理学療法士/作業療法士/第1級陸上特殊無線技士/第3級海上特殊無線技士/毒物劇物取扱責任者/ダム管理主任技術者/食品衛生管理者/食品衛生監視員/樹木医補/自然再生士補 など

就職

キャリアサポートセンターでは、就職活動・進路・インターンシップ等の卒業後のキャリアに関する様々な支援を行っています。面接やエントリー方法、企業選択、就職活動の方策など就職(進路)相談に関して専任相談員や就職支援アドバイザーが個別相談に応じています。また、学生のニーズに応じた就職活動に関する様々なイベント・セミナー・ワークショップなどを開催しています。

海外留学プログラム

全学交換留学プログラムは、本学が

全学間学術交流協定を結ぶ世界の150校以上に、1学期間~1学年間留学するプログラムです。このプログラムでは、海外留学室の教員による手厚いサポート、多くの留学先大学と授業料不徴収を締結し本学の授業料のみで留学先大学の授業料は免除、給付型奨学金等に応募可などのメリットがあります。

オープンキャンパス

詳しくはホームページの「受験生応援サイト」でお知らせします。
<https://www.nagoya-u.ac.jp/admissions/>



A-2p~A-20pの資料請求ハガキでプレゼントをGETしよう!

■A&Wドリンク券(全員もれなく) ■A&W500円商品券(抽選で年間100名)

<https://www.55shingaku.jp/>



佐久大学

〒385-0022 長野県佐久市岩村田2384
☎0267-68-6680 ✉admission@saku.ac.jp



地域に学び、共に生きる。 保健・医療・福祉のプロフェッショナルへ

本学のある佐久市は、長野県東部に位置する高原都市で、避暑地・軽井沢にも近く、東京から新幹線で80分とアクセスも抜群。年間を通して晴天率も高く、自然豊かな環境のもと、充実したキャンパスライフを満喫できます。農村医療・地域医療の発祥地と言われ、「健康長寿のまち」としても知られていて、保健医療福祉の連携が進んでいるため、首都圏からの移住者も多くいます。本学では、広い視野と多角的な視点を身に付け、ケア専門職としての知識や技術を養い、人や地域のために貢献できる人材の育成を目指しています。

設置学部

- 看護学部(看護学科)
- 人間福祉学部(人間福祉学科)
- 3年次編入制度あり
- 短期大学部(福祉学科:介護福祉専攻/子ども福祉専攻)
- 大学院(看護学研究科:修士論文コース/プライマリケア看護コース)
- 助産学専攻科

初年度納入金

(看護学部)	173万円
(人間福祉学部)	133万円
(短期大学部)	126万円
(大学院)	113万円
(助産学専攻科)	173万円

※入学金・実習費を含む

奨学金・減免制度

- 多様な奨学金・減免制度を用意し、学生生活を経済的な側面からもサポートしています。
- 特別奨学生制度
授業料の減免(1/2~1/4)
- 経済支援奨学生制度
授業料の減免(1/4)
- ※家計急変の場合、給付の適用有
- 同窓生子女兄弟等学納金減免制度
入学金の減免(10万円)
- 信陽会(同窓会)奨学生制度
奨学金の給付(月額2万円)
- ※詳細は本学HPでご確認ください。

資格

- 【看護学部】
看護師、保健師、第一種衛生管理者、養護教諭二種免許状
- 【人間福祉学部】
社会福祉士、精神保健福祉士、社会福祉主事任用資格 ほか
- 【短期大学部】
介護福祉士、保育士、社会福祉主事任用資格、認知症ケア准専門士、福祉用具専門相談員 ほか
- 【大学院】
認定看護管理者、診療看護師(NP)
- 【助産学専攻科】
助産師、受胎調節実地指導員、新生児蘇生法(NCPR)専門コース(Aコース)
- 【就職】
【看護学部】
病院・診療所、訪問看護ステーション、看護サービス提供事業所、福祉

- 施設、教育機関、行政機関 など
- 【人間福祉学部】
福祉施設、病院、社会福祉協議会、行政機関、一般企業、NPO など
- 【短期大学部】
福祉施設、病院、保育園・保育所、障がい者施設、児童福祉施設、行政機関、一般企業 など
- 【大学院・助産学専攻科】
病院・診療所、助産所、教育機関、行政機関 など

サポート体制

少人数教育に加え、各専門分野にキャリア豊富な教員を配置。学生と教員との距離が近く、一人ひとりに目が行き届きます。学修や資格取得のサポートはもちろん、対人関係や心身の悩みなど、何でも相談できる窓口を複数用意しています。
【国家試験合格率】看護師97%、保健師100%、助産師100%、介護福祉士100% (2024年3月卒業生実績)

オープンキャンパス

2025年3月より開催予定
※詳細は本学HPでご確認ください。



城西国際大学

〒283-8555 千葉県東金市求名1番地
☎0475-55-8855(入試課) ✉admis@jiu.ac.jp



建学の精神「学問による人間形成」

1992年に開学した本学は、学部間連携や産学連携・地域連携を積極的に推進しており、企業や地域とともにさまざまなプロジェクトをおこなうなど、総合大学ならではの特色を生かした教育を全学的に実施しています。また、グローバル教育を推進しており、世界各地での研修・留学プログラムを設けています。また、学内にいる提携校からの留学生との日常的な交流もできるなど、国際的な雰囲気を感じられる大学です。

設置学部

- 国際人文学部
＜国際文化学科＞
国際文化コース／韓国語コース
- ＜国際交流学科＞
- 観光学部
＜観光学科＞
- 経営情報学部
＜総合経営学科＞
グローバル経営情報コース
(東京紀尾井町キャンパス)
- 総合経営コース
(千葉東金キャンパス)
- メディア学部
＜メディア情報学科＞

- 映像芸術コース
(東京紀尾井町キャンパス)
- ニューメディアコース
(千葉東金キャンパス)
- 薬学部
＜医療薬学科＞(6年制)
- 福祉総合学部
＜福祉総合学科＞
＜理学療法学科＞
- 看護学部
＜看護学科＞

初年度納入金

138.7万円
(国際人文学部・観光学部・経営情報学部・メディア学部ニューメディアコース・福祉総合学科)
メディア学部映像芸術コース 163.7万円
薬学部 209.3万円
福祉総合学部理学療法学科 172.7万円
看護学部 192.7万円

奨学金

- 奨学制度(給付)
- 【薬学部】千葉県薬業奨学金制度(2023年度より)
- 【観光学部】水田国際奨学金制度
- 観光学部ホテル奨学生制度
成田空港周辺ホテルと観光学部が協働して提供するプログラムで、ホテル側から特別料金で客室または社員寮の提供を受け、授業時間外や休日には有償で当該ホテルにて勤務する制度(対象期間1年間)
- 看護学部奨学金
看護学部では、千葉県内をはじめと

した病院による貸与奨学制度があります(卒業後、指定病院にて貸与年数以上勤務することにより返還免除)。

資格取得教育

学部の授業と資格が連動し、資格取得の支援体制が充実しています。各学部では、関連授業を履修することで、就職をはじめ、各種資格取得に対応可能です。
○めざす資格:公認会計士/税理士/日商簿記/各種公務員試験/情報処理関連資格/TOEIC(R)/国内旅行業務取扱管理者/社会福祉士/精神保健福祉士/介護福祉士/保育士/薬剤師/看護師/助産師/保健師/理学療法士/教員免許状(英語・国語・社会・地理歴史・保健体育・幼稚園・養護)他

就職

早い段階での就職活動準備と的確なサポート。学生の就職意識を確

かなものにしていきます。1年次からキャリア形成の動機づけを行い、進路選択について教員がアドバイスをしています。また、基礎ゼミ・キャリア形成演習を実施し、学部での学びから資格取得、就職までサポートしています。一般企業や福祉・医療機関、公務員など、幅広い業種への就職実績があります。

全国から学生が集まる総合大学です

本学のメインキャンパスは千葉県にあります。東京都にもキャンパスを設けており、首都圏で教育・研究活動を展開する総合大学です。在学生の出身地も、千葉県・東京都だけでなく、沖縄県から北海道まで、全国から集まっています。さらに、海外出身の教員・留学生もいるので、国際的な雰囲気のあるキャンパスで交流を楽しむことができます。

A-2p~A-20pの資料請求ハガキで
プレゼントをGETしよう!

■A&Wドリンク券(全員もれなく) ■A&W500円商品券(抽選で年間100名)

<https://www.55shingaku.jp/>



A-2p~A-20pの資料請求ハガキで
プレゼントをGETしよう!

■A&Wドリンク券(全員もれなく) ■A&W500円商品券(抽選で年間100名)

<https://www.55shingaku.jp/>



秀明大学



〒276-0003 千葉県八千代市大学町1丁目1
☎047-488-2111 ✉nyushi@adm.shumei-u.ac.jp



究める。高めあう。

常に真理を追究し、友情を培い、広く社会に貢献する人間形成を目的とする。1988年の開学以来、この建学の精神に基づき、秀明大学は一貫して大学改革を進めてきました。学生寮や特色のある学びの場で仲間と切磋琢磨し、社会で活躍できる専門性を究めた人材をこれからも社会へ送り出していきます。

設置学部

■学校教師学部
■中等教育教員養成課程
全寮制によるコミュニケーション能力の育成と1年次からの学校現場研修で指導力ある教師へと成長

■看護学部
看護学科
医療の現場に即した実習とイギリス留学を通じ、看護実践力と豊かな教養を備えた、地域社会に貢献できる人材に!
■総合経営学部
企業経営学科
実践的な資格を取得し、コミュニケーション能力と問題解決力を持つ、現場に強いビジネスパーソンへ成長
■グローバルマネジメント学部
グローバルマネジメント学科
実践的英語力や高度なITスキルを

身につけ、これからのグローバル社会で積極的に活動できる人物に成長
■観光ビジネス学部
観光ビジネス学科
必修のイギリス留学を通じて国際的な視野と英語力を身につけ、大きな注目を集める観光業界で活躍できる人材に

初年度納入金

140.8万~185万円
※学部・学科によって異なります。

奨学金

■秀明大学給付型奨学金制度
■日本学生支援機構奨学金
※詳細は本学HPにてご確認ください。

資格取得

卒業後の進路選択を優位に進め、可能性を広げるための資格取得を重視し、学部ごとに目標資格を定め、資格取得のサポートを行っています。

■主な目標資格

【学校教師学部】教員免許状〈国〉(小・中・高、第1種)ほか
【看護学部】看護師〈国〉・保健師〈国〉(各受験資格)、養護教諭2種免許状〈国〉
【総合経営学部】日商簿記検定、ビジネス能力検定、ITパスポート〈国〉、ファイナンシャル・プランニング技能士〈国〉、AEA認定エステティシャン ほか

【グローバルマネジメント学部
グローバルマネジメント学科】
TOEIC(R) LISTENING AND READING TEST、実用英語技能検定(英検(R))、観光英語検定、ボランティア通訳検定、上級情報処理士、ITパスポート〈国〉、基本情報技術者試験〈国〉ほか

就職支援

■「目をかけ、手をかけ、声をかけ」
就職支援センターが一人ひとりにあわせた就職サポートを展開しています。全15回の外部講師によるキャリアサポート講座や1年次の職務体験(プレ・インターンシップ)、2年次からのインターンシップと「総合教養演習」など、低学年からス

タートする就職支援プログラムを用意。経験豊富なスタッフが、社会人としての身だしなみやマナー、エントリーシートや履歴書の書き方の指導、模擬面接、企業紹介などを行い、内定まで継続的にサポートします。

オープンキャンパス

■来場型
ガイダンス／在学生トーク／入試説明／キャンパスツアー／学食ランチ体験(無料)など実施予定
3/9(日)、3/23(日)、4/20(日)
■オンラインOC
6月実施予定

千葉大学



〒263-8522 千葉県千葉市稲毛区弥生町1-33
☎043-251-1111(代表) ✉dfe2184@office.chiba-u.jp(学務部入試課)



つねに、より高きものをめざして

千葉大学は、世界を先導する創造的な教育・研究活動を通しての社会貢献を使命とし、生命のいっそうの輝きをめざす未来志向型大学として、たゆみない挑戦を続けます。

設置学部

〈西千葉キャンパス〉
■国際教養学部:国際教養学科
■文学部:人文学科
(行動科学コース/歴史学コース/日本・ユーラシア文化コース/国際言語文化学コース)
■法政経学部:法政経学科
(法学コース/経済学コース/経営・会

計系コース/政治学・政策学コース)
■教育学部:学校教員養成課程
(小学校コース/中学校コース/小中専門教科コース/英語教育コース/特別支援教育コース/乳幼児教育コース/養護教諭コース)
■理学部:数学・情報数理学科、物理学科、化学科、生物学科、地球科学科
■工学部:総合工学科
(建築学コース/都市工学コース/デザインコース/機械工学コース/医工学コース/電気電子工学コース/物質科学コース/共生応用化学コース)

■情報・データサイエンス学部:情報・データサイエンス学科
(データサイエンスコース/情報工学科)
〈松戸キャンパス〉
■園芸学部:園芸学科、応用生命化学科、緑地環境学科、食料資源経済学科
〈亥鼻キャンパス〉
■医学部:医学科
■薬学部:薬学科(6年制)、薬科学科(4年制)
■看護学部:看護学科

初年度納入金

92万4,960円
(内訳)入学金:282,000円、年間授業料:642,960円

奨学金

日本学生支援機構奨学金 他

減免制度

入学科・授業料減免制度

資格

司書、学芸員、幼稚園一種、小学校一種、中学校一種、特別支援学校一種、養護教諭一種、保育士、技術士試験、一級建築士、二級建築士、危険物取扱者(甲種)、食品衛生管理者、樹木医補、医師、薬剤師、看護師、保健師、助産師 など(一次試験免除も含む)

就職

就職支援課では、企業等の求人票、国家・地方公務員資料コーナー、U・Iターン情報コーナーなど、就職に関

するさまざまな資料を設置しています。また、専門のキャリアアドバイザーによる就職相談を実施しています。ビジネスマナーや自己PR、公務員ガイダンス、業界研究セミナーなど多様な就職ガイダンスも、年間を通し開催されています。ユニキャリア(就職支援情報システム)は、企業からの求人情報を学内・自宅を問わず検索・閲覧できるシステムです。就活セミナー予約、エントリーや学内における就職イベント情報の閲覧、就職相談の予約も可能です。学生の進路状況は、学部により進学・就職の割合が異なります。就職の場合、国家公務員、地方公務員、教職、民間企業、医療系など、総合大学ならではの多種多様な進路となります。

「全員留学」 ENGINEプラン実施!

学生の皆さんがグローバルに活躍するための第一歩を踏み出しても

らうことを目的に、「全員留学」を実施しています。学部学生にはそれぞれの学年に応じたプログラムを用意。プログラムは最短で10日間程度のものからあり、交流協定を締結している大学を中心としたプログラムを用意しています。また、従来の前期・後期の Semester 制の学事暦を変更し、ターム制(6ターム)を全学的に導入しています。これにより、多様な海外体験の機会を確保し、大学全体のグローバル化を推進しています。

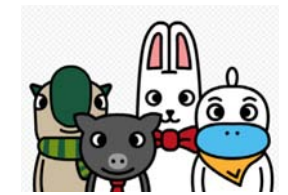

千葉大学マスコット
(左からマツ・スミ・コン・イノ)

A-2p~A-20pの資料請求ハガキで
プレゼントをGETしよう!

■A&Wドリンク券(全員もれなく) ■A&W500円商品券(抽選で年間100名)

<https://www.55shingaku.jp/>



A-2p~A-20pの資料請求ハガキで
プレゼントをGETしよう!

■A&Wドリンク券(全員もれなく) ■A&W500円商品券(抽選で年間100名)

<https://www.55shingaku.jp/>



北海道医療大学



〒061-0293 北海道石狩郡当別町金沢1757
☎0120-068-222 ✉nyushi@hoku-iryo-u.ac.jp

チームで学ぶ。医療を変える。

本学は保健・医療・福祉の専門職をめざす約3,500名がともに学ぶ、北海道内最大級の医療系総合大学です。6学部9学科でチーム医療・多職種連携を学ぶ科目を多数開講。学部学科の枠を越えてこれからの医療をリードする専門職を育成します。

設置学部

- 薬学部(薬学科)
- 歯学部(歯学科)
- 看護福祉学部(看護学科/福祉マネジメント学科)
- 心理科学部(臨床心理学)
- リハビリテーション科学部(理学

療法学科/作業療法学科/言語聴覚療法学科)

■ 医療技術学部(臨床検査学科)

初年度納入金

- 薬学部 **190万円**
 - 歯学部 **410万円**
 - 看護福祉学部看護学科 **150万円**
 - 看護福祉学部福祉マネジメント学科 **99万円**
 - 心理科学部 **120万円**
 - リハビリテーション科学部 **137.5万円**
 - 医療技術学部 **145万円**
- ※各学科とも、この他に委託徴収金として、別途必要。

■ 「看護学科・福祉マネジメント学科・臨床心理学・理学療法学科・作業療法学科・言語聴覚療法学科・臨床検査学科特待奨学生」制度(授業料減免)

I期:一般選抜[前期]・共通テスト利用選抜(前期A・前期B)
II期:一般選抜(後期)・共通テスト利用選抜(後期)

※試験科目などの詳細は学生募集要項をご確認ください。

資格

- 国家試験に向けて学科別に少人数教育で徹底的にフォロー。
(2024年新卒)
- 薬学部
〈薬剤師〉76.9%(全国平均84.4%)
 - 歯学部
〈歯科医師〉79.4%(全国平均81.5%)
 - 看護学部
〈看護師〉98.2%(全国平均93.2%)
 - 福祉マネジメント学科

〈社会福祉士〉88.6%(全国平均76.8%)
〈精神保健福祉士〉89.5%(全国平均82.5%)
〈介護福祉士〉100%(養成施設全国平均82.8%)

- 理学療法学科
〈理学療法士〉97.6%(全国平均95.2%)
- 作業療法学科
〈作業療法士〉97.9%(全国平均91.3%)
- 言語聴覚療法学科
〈言語聴覚士〉94.3%(全国平均87.3%)
- 臨床検査学科
〈臨床検査技師〉98.4%(全国平均88%)

トピックス

インターンシップを開催します!
2025年3月22日(土) 薬剤師
2025年3月23日(日) 歯科医師
詳細は1月頃に各高校へお知らせします。
<大学進学相談会 同時開催>
父母の皆様への相談会も同時開催いたします。是非ご参加ください。

※実習に必要な経費(交通費等は除く)もすべて授業料に含む

奨学金

■ 「薬学部・歯学部特待奨学生」制度(授業料減免)
S特待:授業料を国立大学と同水準にします。
A特待:授業料の半額相当額を免除。
I期:一般選抜・共通テスト利用選抜(前期A・前期B)
II期:一般選抜(後期)・共通テスト利用選抜(後期)
III期:一般選抜(後期B)・共通テスト利用選抜(後期B)において選考。

※申込方法などのお問合せは入試広報課までお願いいたします。
<昨年開催の様子はこちら>



その他

- ★一般選抜(前期) 那覇会場
沖縄県で受験ができます。
会場:みんなの貸会議室 那覇泉
- ★2028年4月北海道ボールパークFピレッジ内に新キャンパス増設予定
全学部全学科の学生が新キャンパスで学ぶことになります。
- ★オープンキャンパス
2025年3月23日(日) オープンキャンパスを開催します。
【午前の部】9:30~12:30
【午後の部】13:30~16:30
詳細は2月頃にご案内しますので、公式LINEのお友達登録をしてお待ちください。

A-2p~A-20pの資料請求ハガキでプレゼントをGETしよう!

■A&Wドリンク券(全員もれなく) ■A&W500円商品券(抽選で年間100名)

<https://www.55shingaku.jp/>



シンガク図鑑
新サービス開始!

LINEでカンタン検索!

奨学金ナビ

減免・給付型の奨学金を掲載中

「シンガク図鑑」に掲載中の学校の奨学金情報が検索できる!

約 **130** 校



LINE公式アカウントを登録して検索!

【登録・検索方法】

- 1 シンガク図鑑公式アカウントを友だち追加
- 2 調べたい学校名で検索するだけ!



資料請求ができる 大学・短大一覧

エリア	資料請求番号	学校名	文化語学人間	法政ビジネス	現代社会	国際	サイエンス	ハイテク	食料バイオ	生命医療	生活	教育	芸術	スポーツ
沖縄	0001	沖縄キリスト教学院大学	●	●										
	0001	沖縄キリスト教短期大学	●									●		
	0002	沖縄県立看護大学								●				
	0003	沖縄県立芸術大学											●	
	0004	沖縄国際大学	●	●	●									
	0010	沖縄職業能力開発大学校		●				●						
	0008	沖縄大学	●	●	●	●					●	●		●
	0006	名桜大学	●	●	●	●					●			●
	0007	琉球大学	●	●	●	●	●	●	●	●	●	●	●	
	…	鹿児島大学	●	●	●		●	●	●	●	●	●		
九州	…	北九州市立大学	●	●	●			●						
	1019	九州医療科学大学 (旧：九州保健福祉大学)			●				●	●				●
	…	九州工業大学						●						
	1009	九州国際大学	●	●		●								●
	…	九州大学	●	●	●	●	●	●	●	●	●	●	●	
	1033	熊本学園大学	●	●	●	●						●	●	●
	…	熊本大学	●	●	●		●	●		●			●	
	1004	久留米大学	●	●	●	●				●				●
	1041	長崎外国語大学	●			●								
	1013	長崎国際大学		●	●					●	●			
	…	長崎大学		●			●	●	●	●	●	●		
	1044	長崎短期大学	●		●						●	●		
	1005	中村学園大学		●							●	●		
	1005	中村学園大学短期大学部		●							●	●		
	1014	西九州大学	●		●					●	●	●		●
	1014	西九州大学短期大学部			●						●	●		
	1035	西日本工業大学						●					●	
	1065	福岡看護大学								●				
	…	福岡教育大学										●		
	1032	福岡大学	●	●			●	●		●	●	●	●	●
1047	立命館アジア太平洋大学		●		●									
中四国	2037	岡山商科大学		●										
	…	岡山大学	●	●			●	●	●	●	●	●		

エリア	資料請求番号	学校名	文化語学人間	法政ビジネス	現代社会	国際	サイエンス	ハイテク	食料バイオ	生命医療	生活	教育	芸術	スポーツ
中四国	2038	川崎医療短期大学			●					●				
	2014	川崎医療福祉大学								●	●	●	●	●
	2010	環太平洋大学		●		●				●		●		●
	2006	山陽女子短期大学								●	●			
	2009	徳島文理大学	●	●	●		●	●		●	●	●	●	
	2009	徳島文理大学短期大学部	●	●						●	●	●	●	
	2042	ノートルダム清心女子大学	●		●						●	●	●	
	2040	梅光学院大学	●			●							●	
	2039	広島工業大学					●	●	●	●				
	2036	広島学院大学	●								●	●		
	2027	福山大学	●	●	●		●	●	●	●	●	●	●	●
	2028	福山平成大学	●	●	●					●		●		●
	2035	松山大学	●	●	●			●		●				●
	2005	美作大学			●						●	●		
	関西	…	山口大学	●	●		●	●	●	●	●		●	
4002		大阪学院大学	●	●		●	●	●						
4002		大阪学院大学短期大学部		●										
4022		大阪経済法科大学	●	●		●								
4061		大阪芸術大学											●	●
4023		大阪芸術大学短期大学部											●	
4020		大阪国際大学	●	●		●								●
4020		大阪国際大学短期大学部		●							●	●		
4069		大阪産業大学	●	●				●	●					●
…		大阪大学	●	●			●	●		●				
4035		関西医科大学								●				
4041		関西外国語大学	●		●	●							●	
4041		関西外国語大学短期大学部	●											
4003		関西大学	●	●	●	●	●	●	●					
4010		関西学院大学	●	●	●	●	●	●					●	
4075	京都産業大学	●	●	●	●	●	●	●						
…	京都大学	●	●			●	●	●	●		●			
4004	神戸医療未来大学	●	●	●									●	
4021	神戸松蔭大学 (旧：神戸松蔭女子学院大学)	●								●	●			
4081	千里金蘭大学									●	●	●		
4046	相愛大学	●								●	●	●	●	
4042	宝塚医療大学		●						●				●	
4084	兵庫大学		●	●					●	●	●		●	
4084	兵庫大学短期大学部											●		
4084	兵庫大学短期大学部											●		
4072	武庫川女子大学	●	●	●					●	●	●	●	●	
4059	龍谷大学	●	●	●	●	●	●	●				●		
4060	龍谷大学短期大学部			●								●		
4013	流通科学大学			●										
中部	5014	愛知東邦大学			●							●		●
	5001	朝日大学			●									●
	5030	岐阜医療科学大学								●				
	5013	岐阜女子大学	●	●	●						●	●		
	5032	岐阜聖徳学園大学	●	●						●			●	
	5032	岐阜聖徳学園大学短期大学部											●	
	5025	金城大学			●	●				●				
5025	金城大学短期大学部			●								●	●	
…	静岡大学	●	●	●	●	●	●	●				●	●	

エリア	資料請求番号	学校名	文化語学人間	法政ビジネス	現代社会	国際	サイエンス	ハイテク	食料バイオ	生命医療	生活	教育	芸術	スポーツ
中部	5026	鈴鹿医療科学大学						●		●				
	...	名古屋大学	●	●			●	●	●			●		
	5028	福井工業大学		●				●	●				●	●
	...	青山学院大学	●	●	●	●	●	●			●	●		
	...	茨城大学	●		●		●	●	●			●		
	6010	神田外語大学	●			●								
	6011	関東学院大学	●	●	●	●	●	●		●	●	●		
	6048	共栄大学		●								●		
	...	駒澤大学	●	●	●					●				
	...	埼玉大学	●	●	●		●	●				●		
	6026	佐久大学			●					●				
	6092	芝浦工業大学					●	●						
	6094	秀明大学	●	●						●		●		
	6003	城西大学		●	●		●			●				
	6064	城西国際大学	●	●	●	●				●			●	
	...	信州大学	●	●	●		●	●	●			●		
	6018	駿河台大学	●	●									●	●
	6021	専修大学	●	●	●	●								
	6086	千葉商科大学	●	●	●	●								
	...	千葉大学	●	●	●		●	●	●			●		●
	6023	中央大学	●	●	●	●	●	●					●	●
	...	筑波大学	●	●	●	●	●	●	●			●	●	●
	...	都留文科大学	●			●						●		
	6069	東京情報大学					●			●				
	...	東京都立大学	●	●	●		●	●	●				●	
	6054	東京農業大学					●		●					
	...	東洋大学	●	●	●	●	●	●			●	●		●
	6076	獨協大学	●	●		●								
	...	新潟大学	●	●	●	●	●	●	●			●		
	6028	法政大学	●	●	●	●	●							●
	6099	明海大学	●	●						●	●			
	6029	明治大学	●	●	●	●	●	●						
	...	横浜市立大学	●	●		●	●			●				
	...	横浜国立大学		●			●	●			●	●		
	6030	立教大学	●	●	●	●	●							●
	...	早稲田大学	●	●	●	●	●	●				●		●
東北	...	国際教養大学	●	●		●								
北海道	8004	北海道医療大学	●		●					●				
	9001	実践大学	●	●	●			●	●		●			●
海外	9006	東海大学	●	●	●		●	●	●				●	
	9002	東呉大学	●	●	●		●							



Shingakuzukan Portal

沖縄の高校生のための進学情報が満載！

シンガク図鑑

ポータルサイト



がんばれ高校生！
コロナに負けるな！

★★★

シンガク図鑑ポータルサイト **3つの特徴！**

Point 1
全国の大学・短大・専門学校を約1,300校の情報を掲載！！

これまで700校程度だった掲載校が、新しいシンガク図鑑ポータルサイトへの掲載校を約1,300校に倍増！全国すべての大学・短期大学(部)と多数の専門学校を掲載しています。

Point 2
大学や専門学校のホームページに直リンク！だから常に最新の情報をゲット！！

リニューアル後の学校情報ページでは、統一されたフォームから直接大学や専門学校の適切なページへジャンプするゲートウェイシステムを採用！使いやすい機能となっています。

Point 3
毎月特集企画を実施！適切な時期に必要な情報を発信！！

人気の学ぶ系統や資格、将来の仕事など、役立つ特集記事を豊富に企画します。また、受験生に対して適切な時期に必要な情報を随時発信！

今すぐアクセス！

<https://55shingaku.jp/>





沖縄に注目している学校が満載!

台湾エリア

ひと目でわかる! 掲載大学・短大所在地マップ!
【海外】



台中市

- ▼掲載大学・短大
▼請求番号
… 弘光科技大学
9007 静宜大学
… 中山医学大学
9006 東海大学 — B-47
9005 逢甲大学

彰化市

- ▼掲載大学・短大
▼請求番号
… 国立彰化師範大学

嘉義市

- ▼掲載大学・短大
▼請求番号
… 国立嘉義大学
9011 吳鳳科技大学

台南市

- ▼掲載大学・短大
▼請求番号
9010 国立高雄大学
9008 台南应用科技大学
9009 長栄大学



台湾留学の
資料請求・相談はコチラ

台北市

- ▼掲載大学・短大
▼請求番号
… 国立台湾師範大
… 国立台湾大学
… 国立政治大学
9001 実践大学 — B-41
… 中国文化大学
9002 東呉大学 — B-48
… 銘伝大学

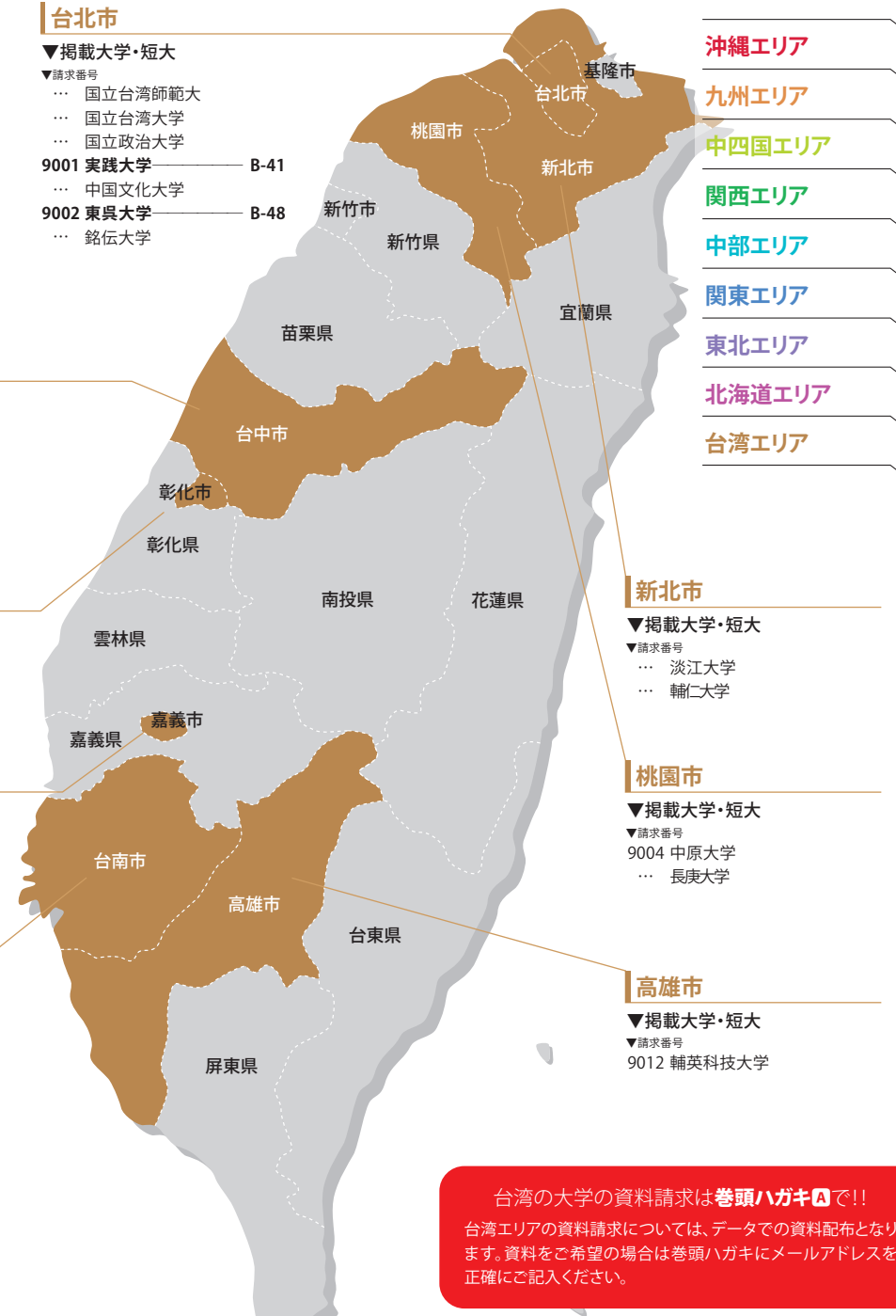

沖縄エリア

九州エリア

中四国エリア

関西エリア

中部エリア

関東エリア

東北エリア

北海道エリア

台湾エリア

新北市

- ▼掲載大学・短大
▼請求番号
… 淡江大学
… 輔仁大学

桃園市

- ▼掲載大学・短大
▼請求番号
9004 中原大学
… 長庚大学

高雄市

- ▼掲載大学・短大
▼請求番号
9012 輔英科技大学

台湾の大学の資料請求は巻頭ハガキで!!

台湾エリアの資料請求については、データでの資料配布となります。資料をご希望の場合は巻頭ハガキにメールアドレスを正確にご記入ください。

台湾

とうかいだいがく 東海大学



〒407224 台中市西屯区台湾大道四段1727号
☎886-4-23590121 #28513, 28512 (国際事務所) ✉oir@thu.edu.tw (国際事務所)

留学生に安心な学びを提供し、生活支援や文化交流も充実した、温かい配慮の行き届いた大学

1955年に創設された台湾第一号の幼稚園から博士課程まで備えた私立総合大学である。タイムズ・ハイアー・エデュケーション (UK) はタイムズ・ハイアー・エデュケーション (UK) 「2023年世界大学影響ランキング」東海大学は世界で101~200位にランクされ、台湾の非医科大学の中で4年連続で1位、全体では3位にランクインされた。

設置学部

■ 文学部

中国文学学科 / 外国文学学科 (英語) / 歴史学科 / 哲学学科 / 日本語文化学科 / 華語教学国際修士

号プログラム

■ 理学部

応用物理学 / 化学学科 / 生命科学 / 応用数学 / International Ph.D Program in Biomedical and Materials Science (英語)

■ 工学部

化学工学 / 材料工学 / 工業工学 / 経営情報 / 環境科学 / 工学 / 情報科学 / 電機工学 / デジタルイノベーション修士号プログラム

■ 管理学部

企業管理 / 国際経営・貿易 / 財務金融 / 会計 / 統計

計学科 / 情報管理 / 国際企業管理修士課程 (GMPA) (英語)

■ 社会科学学部

経済 / 政治 (政治理論 / 国際関係) / 行政 / 政策 / 社会学 / ソーシャルワーク / 教育学研究 (大学院)

■ 農学部

畜産 / バイオ / ロジック / 食品 / ホスピタリティ / 高齢者健康 / スポーツレジャー

■ クリエイティブデザイン・芸術学部

建築 / 工業デザイン / 景観デザイン / 美術 / 音楽

つつく

つづき

■ 法学部

法律

■ 国際学部 (英語)

国際経営管理 / IBA / サステナビリティ / 管理 / 留學生共通プログラム

学費 (2022年12月換算)

約50万円

入学金不要。授業料は学科により1学期約25万円~約33万円 (1年は2学期)

奨学金

第一種: 1年目 約43.3万円
第二種: 1年目 約26万円
第三種: 1年目 約8.7万円
※奨学金は年に一度審査があり、毎年申請する必要がある。
※奨学金を獲得した場合、前後学期の2回の費用明細から奨学金を差し引くものとする。

学生宿舎

寮は主に4人部屋で、次いで2人部屋が提供し、部屋のタイプによって異なり、1学期約4.5万~9万円。(部屋内にシャワーなし)

★お勧めする3つの理由★

最も美しいキャンパス・都会のオアシス

133ヘクタールもの敷地からなる公園のような美しいキャンパスが有名で、学生一人あたりの生活・学習空間の広さは台湾一。校内には、中部地域で最大の実習用牧場を完備し、そこで生産される牛乳が台湾全土で有名。とくに台湾中部の地理的なシンボルとなっている教会堂、伝統と現代の風格を有するそれぞれの学部建物は誇り。台中市の中心部に位置するキャンパスで、市内バス移動は10キロ圏内なら無料。

国際化教育×留学生支援

350校以上の姉妹校と40カ国からの留学生により、国際な環境が整っている。「留學生交流会」・「新入生の中国語無料課程」・「サッカー部」を主とし、生活のサポートや文化交流の機会を多く提供し、海外でのインターシップも可能。新入生奨学金は、1学年あたり最大10万台湾ドルになる可能性がある。日本人の留學生は72人ほど在籍し、人気の学科は企業管理、国際貿易、政治学 (国際関係) 、社会学である。

英語を学べる管理学部がAACSB認証を獲得

管理学部は、AACSB認証 (世界トップ5%の管理学部) を獲得し、近年、「Global Elite Program」が部門を超えて設立され、専門コースは英語で教えられる。学生は「2+2」及「3+2」のダブルディグリーを同時に勉強し、時間と高い留学費用の節約も可能。

台湾の大学の資料請求は巻頭ハガキで!!

台湾エリアの資料請求については、データでの資料配布となります。資料をご希望の場合は巻頭ハガキにメールアドレスを正確にご記入ください。

🔍 シンガク図鑑



台湾

とうごだいがく 東呉大学

大学サイト



動画



〒111002 台北市士林區臨溪路70號 (外雙溪校區) ☎+886-2-2881-9471
〒100006 台北市中正區貴陽街一段56號 (城中校區) ☎+886-2-2311-1531
✉ica@scu.edu.tw

台湾留学によってアジアを概観し、台北に位置する東呉大学で自分を最大限に高める

歴史ある名門私立大学で、台北の故宮博物院および西門町の近くにキャンパスがあります。台湾唯一のビッグデータマネジメント学部を有し、産学連携によって学生の実践スキルを育てています。

設置学部

■ 人文社会学部

中国文化 / 歴史 / 哲学 / 政治 / 社会学 / 社会福祉 / 音楽

■ 外国語学部

英語 / 日本語 / ドイツ / グローバル教養プログラム

■ 理学部

数学 / 物理 / 化学 / 生物 / 心理学

■ 法学部

法律

■ 商学部

経済 / 会計 / 企業管理 / 国際経営 / 貿易 / 財務 / 数学 / 情報管理 / ビッグデータマネジメント / データサイエンス

学費 (2024年4月換算)

約46万~54万円/年 (入学金不要)

寮

2~8人房
約9万~49万円/年 (一学年総額)



□ お勧め

- ① 便利なアクセス、高いセキュリティのキャンパス
- ② 外国語での勉強を支える万全のサポート
- ③ 勉強に最適な学習環境、リーズナブルな学費
- ④ ランキングでの高い評価、クリエイティブとイノベーションの併行

- ⑤ 産学連携への積極的な取り組み、企業からの高評価
- ⑥ 東呉GPIS (グローバル教養プログラム)、外国人向けの2+2システムの正規留学コース。一二年次は中国語と教養課程の学習を、三四年次はもう一つの学問領域の勉強へ。アカデミック・チャイニーズの能力を培う。インターネットによる学習支援を導入し、自立学習の能力を高める情報と知識を整合し、コミュニケーションに長けた学際的に学ぶ能力を育てる。(2022年秋学期から)

留学生への支援

【生活相談】

- ・担任教師制度
- ・外国人学生のための相談機関設置

奨学金 (返済なし)

- ① 各学科・課程毎に入学時の成績最優秀者、及び学校優先入学者に奨学金を給付。「東呉大学学部優秀奨学生」・「外国人留學生入学奨学金」
- ② 毎学期クラスの成績上位3名に手続きなしで奨学金を給付。
- ③ 成績優秀者、家庭の経済状況によって必要と見なされた学生は奨学金を申請できる。「東呉大学優秀外国人学生寄付型奨学金」

- ・医療・保険・法律などの生活相談【特設授業】
- ・特設国文 (中国語) 授業
- ・英語で行われる各学科の専門科目【言語交換】
- ・LanguageCornerで各国の学生と言語交換が可能
- ・外国語学部の学生との言語交換【バイトの紹介】
- ・労働許可書の申請支援
- ・学内アルバイトの紹介
- ・学外アルバイトの紹介【留学生交流・留學生イベント】
- ・文芸・スポーツ・音楽・ダンスなど様々なサークル
- ・留學生向けの新入生歓迎イベント
- ・留學生向けの卒業生イベント
- ・留學生向けの年末年始パーティー
- ・文化体験活動・修学旅行
- ・企業説明会・求職情報の提供

台湾の大学の資料請求は巻頭ハガキで!!

台湾エリアの資料請求については、データでの資料配布となります。資料をご希望の場合は巻頭ハガキにメールアドレスを正確にご記入ください。

🔍 シンガク図鑑



Let's study abroad in Taiwan

台湾留学

学ぼう台湾!

行こう台湾!

ワールドワイドな感性を磨くことができる魅惑の台湾留学にあなたもチャレンジしてみましょー!

台湾ってどんなトコ?

1時間半で行ける大都市留学、魅惑の台湾で新しい未来を!

たった1時間半で行ける台湾は、沖縄から最も近い海外留学地です。物価が安く、生活費を抑えながら、台北や高雄などの大都市で国際的な教育環境を体験できます。日本語も広く通じるため、初めての海外生活でも安心! 多文化が交わる台湾で、英語と中国語を習得し、新しい出会いを楽しみながら、自分だけの未来を切り開きましょう。留学先としての魅力が詰まった台湾が、あなたを待っています!

ハイレベルな大学への入学をサポート!

ハンズ台湾留学センターがおすすめる国立大学やトップクラスの私立大学等、安心して送り出せる大学への入学をサポートします。

<沖縄に関心が高い大学>
国立台湾大学 / 国立台湾師範大学 / 国立中正大学 / 国立高雄大学 / 国立嘉義大学 / 逢甲大学 / 吳鳳大学 / 実践大学 / 静宜大学 / 台南応用科技大学 / 高雄医科大学 / 淡江大学 / 東海大学 / 東呉大学 / 中原大学 / 中国文化大学 / 長榮大学 / 輔英科技大学...他

沖縄の高校生のための
ハンズ台湾留学センター

台湾留学の魅力

Let's study abroad in Taiwan

 外国人留学枠を活用することで比較的可利に入学出来る

多くの大学では外国人留学生の為に特別枠を設けており、試験は無く、書類審査等の比較的簡単な審査で入学することができます。

 学費・寮費生活費が激安!

台湾の学費は日本の半額~1/3、入学金や施設料などありません。大学の寮費も月1万円前後と激安。日本の1.5年分の費用で4年間過ごせます。

 留学生向けの奨学金も申請出来る

ただでさえ学費が安い台湾ですが、留学生の為に給付奨学金制度も揃っているため経済的にも安心です。

 治安がよく親日だから安心して学べる!

台湾の人々は、親日であることは以上に、気さくで明るく情に厚い国民性。街の雰囲気もどことなく沖縄に似ていて安心して生活できます。

 中国語と英語を同時マスター!

台湾では中国語と英語のテキストを使用するため、卒業までには中国語と英語の両方を身につけることができます。

 交換留学で台湾から世界へ!

グローバルな台湾では、韓国・シンガポール・アメリカ・オーストラリア・イギリス・カナダなど、世界各国に交換留学を実現しています。

年間必要経費比較!

学費が激安! 入学金は不要! 学費以外のその他費用は不要! 寮費も激安!

	台湾		日本国内		
	国立	私立	県外 国公立大学	県外 私立大学 文系	県内 国公立大学
学 費	35万円	50万円	82万円	137万円	178万円
寮 費	10~18万円			48~72万円	...
生活費	35~50万円			60~84万円	36~48万円
合 計	80~103万円	95~118万円	184~238万円	245~293万円	286~334万円

※国内の学費は、入学金を含みます。台湾では入学金は不要です。

※台湾の寮費は、3~4人部屋の大学寮を前提としています。

※生活費は、食費・光熱費・通信費・交通費で算定しています。交遊費等は含みません。

生徒募集中!

ハンズ台湾留学センターの特徴

1 台湾留学に必要なTOCFL試験合格を目指して万全のサポート!

台湾留学に必要なTOCFLのA2取得まで責任を持って教育。B1取得を目指します。

2 遠方でも安心! オンライン授業+スクーリング!

オンラインと対面スクーリングを組み合わせた授業なので遠方でも安心して参加できます。

3 全員ネイティブの講師陣!

講師は全員台湾出身。日本語と英語にも堪能なので実践的な語学が学べます。

4 大学選びから入学後まで手厚いサポート!

単に中国語を学ぶのではなく、保護者の気持ちで渡台前、渡台後もしっかりとサポートします。

留学専門
中国語教室へのお問い合わせは
コチラ

沖縄の高校生のための
ハンズ台湾留学センター
TEL. 098-866-9288
(株式会社 ハンズ, 社内)
Mail. taiwan@hands.ne.jp



お問い合わせ

オンライン個別相談、
無料体験授業
やっています!



沖縄に注目している学校が満載!

専門学校

ひと目でわかる! 掲載専門学校・養成学校所在地マップ!

【沖縄／九州／中四国エリア】

【専門学校】

沖縄エリア

九州エリア

中四国エリア

関西エリア

中部エリア

関東エリア

東北エリア

北海道エリア

沖縄

九州

中四国

関西

中部

関東

東北

北海道

沖縄/九州
中四国エリア

広島県

- ▼請求番号 掲載ページ
- 2110 広島会計学院ビジネス専門学校 B-90
 - 2111 広島外語専門学校 B-90
 - 2112 広島コンピュータ専門学校 B-90
 - 2113 広島情報ビジネス専門学校 B-90
 - 2102 広島酔心調理製菓専門学校 B-82
 - 2115 広島美容専門学校 B-90

福岡県

- ▼請求番号 掲載ページ
- 1143 キャリナリー福岡ホテル・ウェディング&製菓調理専門学校 B-80
 - 1142 ハリウッドワールド美容専門学校 B-79
 - 1130 福岡医健・スポーツ専門学校 B-80
 - 1157 福岡スクールオブミュージック&ダンス専門学校 B-80

鹿児島県

- ▼請求番号 掲載ページ
- 1164 奄美看護福祉専門学校 B-78

香川県

- ▼請求番号 掲載ページ
- 2120 穴吹医療大学 B-81
 - 2121 穴吹パティシエ福祉カレッジ B-81
 - 2122 穴吹リハビリテーションカレッジ B-81

沖縄県

- | | | | |
|------------------------|-------|----------------------|-------|
| ▼請求番号 | 掲載ページ | ▼請求番号 | 掲載ページ |
| 0101 ITカレッジ沖縄 | B-55 | 0166 沖縄リゾート&スポーツ専門学校 | B-62 |
| 0160 浦添看護学校 | B-57 | 0157 ぐしかわ看護専門学校 | B-69 |
| 0146 沖縄看護専門学校 | B-58 | 0124 サイ・テク・カレッジ美浜 | B-67 |
| 0163 沖縄こども専門学校 | B-59 | 0125 サイ・テク・カレッジ那覇 | B-68 |
| 0119 沖縄歯科衛生士学校 | B-63 | 0131 尚学院国際ビジネスアカデミー | B-70 |
| 0118 沖縄中央学園 | B-65 | 0112 中部美容専門学校 | B-71 |
| 0151 沖縄統合医療学院 | B-64 | 0159 那覇看護専門学校 | B-72 |
| 0152 沖縄ビジネス外語学院 | B-56 | 0113 那覇日経ビジネス | B-73 |
| 0165 沖縄ビューティ&ブライダル専門学校 | B-61 | 0114 日経ビジネス | B-74 |
| 0135 沖縄ブライダルモード学園 | B-66 | 0137 北部看護学校 | B-75 |
| 0164 沖縄みらいAI&IT専門学校 | B-60 | 0136 琉球リハビリテーション学院 | B-76 |

興味のある学校は
ガンガン資料請求
してみよう!





沖縄に注目している学校が満載!

専門学校

ひと目でわかる! 掲載専門学校・養成学校所在地マップ!

【関西/中部/関東/東北エリア】

大阪府

▼請求番号 掲載ページ
4156 グラムール美容専門学校—B-83

奈良県

▼請求番号 掲載ページ
4104 ハートランド
しぎさん看護専門学校—B-90

岐阜県

▼請求番号 掲載ページ
5116 中日本航空専門学校—B-84

茨城県

▼請求番号 掲載ページ ▼請求番号 掲載ページ
6150 アジア動物看護理学療法専門学校 B-87 6151 アジア動物ペット
6149 アジア動物専門学校—B-87 スタイリスト専門学校—B-87

東京都

▼請求番号 掲載ページ ▼請求番号 掲載ページ
6105 日本工学院専門学校—B-85 6106 日本工学院八王子専門学校 B-86

【専門学校】

沖縄エリア

沖縄

九州エリア

九州

中四国エリア

中四国

関西エリア

関西

中部エリア

中部

関東エリア

関東

東北エリア

東北

北海道エリア

北海道

ワシがわかりやすく
学校紹介をしているので
1校だけでなく
いろいろな学校を
見比べるのじゃ!



関西/中部
関東/東北エリア



専門学校 ITカレッジ沖縄

〒900-0022 沖縄県那覇市樋川1-1-77
☎0120-100-192 ✉pr@it-college.ac.jp



ゲーム・セキュリティ・システム開発を学ぼう!

設置学科

- ITスペシャリスト科
 - 情報セキュリティコース(2年課程)
 - 情報工学コース(3年課程)
- ゲームクリエイター科(2年課程)

初年度納入金

- 入学金 **10万円** (全学科共通)
- 授業料
- ITスペシャリスト科 **85万円**
- ゲームクリエイター科 **85万円**
- ※教材費等は別途
- ※ノートパソコン購入費は別途

学費免除制度

- 皆出席者免除(20万円)
- 成績優秀者免除(10万円)
- IT資格所有者免除(最大10万円)
- 親族入学(5万円)
- 再進学支援(毎年5万円)
- 沖縄県内離島地区免除(5万円)
- 沖縄県外在住者免除(5万円)

奨学金

- 日本学生支援機構奨学金
- 高等教育の修学支援制度対象校

資格・検定

- CompTIA IT Fundamentals・Comp

TIA Cloud Essentials+・Linux技術者認定試験・SEA/J情報セキュリティ技術認定試験・Oracle認定Javaプログラマ・Java™プログラミング能力認定試験・com Master・CGクリエイター検定・ビジネスコミュニケーション検定 など

卒業後の進路

学生一人ひとりに合わせた「オーダーメイド就職」で、カウンセリングをもとに希望職種や適性を確認し、一人ひとりに合わせた就職指導計画をたて、職員一丸となってサポートします!

アイカレの特長

ゼロから学べる

アイカレは全学科、学生一人一人にノートPCを配布! PCをお持ちでない方も安心。更に、最初はPCの基礎操作の講義もあるので初心者でも安心です。

「わかる」より「できる」

アイカレはノートPCを使う実習が座学よりも多く、「知識として知っている」よりもワンランク上の「実際に作ることができる」ようになるカリキュラムです。

オリジナルの講義

IT業界でも最先端のカリキュラムや、ゲーム業界のプロと連携したオリジナルの講義を行っています。詳しくはオープンキャンパスで!

なりたい「ジブン」で選ぶ! 学科・コース



「目指せホワイトハッカー」
ITスペシャリスト科
情報セキュリティコース



「幅広い分野を3年間じっくり学ぶ」
ITスペシャリスト科
情報工学コース



「ゲーム制作の全てを学んで身に付ける」
ゲームクリエイター科

A-2p~A-20pの資料請求ハガキでプレゼントをGETしよう!

■A&Wドリンク券(全員もれなく) ■A&W500円商品券(抽選で年間100名)

<https://www.55shingaku.jp/>



専門学校 沖縄ビジネス外語学院

〒900-0015 沖縄県那覇市久茂地1-2-20 OTV国和プラザ7F
☎098-863-3060 ✉pr@gaigo.biz



「英語がキャリアになる専門学校」

設置学科

- エアライン総合コース(2年課程)
- 国際観光ビジネスコース(2年課程)
- ビジネス英語コース(2年課程)
- 通訳翻訳コース(2年課程)

初年度納入金

- 入学金 **10万円** (全コース共通)
- 授業料 **83万円** (全コース共通)
- ※教材費等は別途
- ※研修や留学の費用は参加者のみ

学費免除制度

- 皆出席者免除(20万円)
- 成績優秀者免除(10万円)

- 英検・ビジネス系資格免除(最大10万円)
- 親族入学(5万円)
- 再進学支援(毎年5万円)
- 沖縄県内離島地区免除(5万円)
- 沖縄県外在住者免除(5万円)

奨学金

- 日本学生支援機構奨学金
- 高等教育の修学支援制度対象校

資格・検定

- TOEIC・英検・IELTS・秘書検定・サービス接遇検定・Word文書処理技能認定試験・Excel®表計算処理技能認定試験・SNSマーケティング検定・中国語検定・ハンゲル能力検定試験・ほんやく検定・翻訳実務検定・普通

救命講習 など
研修・留学
 研修(韓国・フィリピン・エアライン)
 留学は自分で国や期間を選べる!
 毎月行う留学カウンセリングでプランを計画していきます。

卒業後の進路

- 就職:スカイマーク・ANA沖縄空港・JALスカイエアポート沖縄・エアエキスプレス・ヒルトン沖縄瀬底リゾート・ダブルツリーbyヒルトン那覇首里城・四季リゾート など
- 大学編入:沖縄国際大学・名城大学・沖縄キリスト教学院大学・桜美林大学 など

Gaigoなら”語学×○○”で将来の選択肢が広がる

語学×エアライン	語学×観光・ホテル	語学×ビジネス	語学×コミュニケーション
 航空業界に関わりたい!	 観光業界で活躍したい!	 英語を活かして働きたい!	 たくさんの外国人と話したい!
エアライン総合コース	国際観光ビジネスコース	ビジネス英語コース	通訳翻訳コース

語学×進学

大学で更に学びたい!

”大学編入”という選択肢

専門学校は就職する事だけが進路ではありません。Gaigo在籍の2年間で実践的な英語を身につけた上で、希望の大学の3年次または2年次に編入することができます。(大学編入は全コースで利用することができます)

Gaigoから大学編入するメリット

- ▶**メリット 01** 試験科目が少ない
- ▶**メリット 02** 浪入するより経済負担が少ない
- ▶**メリット 03** 大学ですぐに専門科目を学べる

A-2p~A-20pの資料請求ハガキでプレゼントをGETしよう!

■A&Wドリンク券(全員もれなく) ■A&W500円商品券(抽選で年間100名)

<https://www.55shingaku.jp/>



学校法人 湘央学園 浦添看護学校

〒901-2104 沖縄県浦添市当山2-30-1
☎098-877-7741



いのちの尊さと看護のこころを育む

本校は湘央学園の建学の精神『生命を尊重する、人間性豊かな専門職業人の育成』に基づき、人間尊重の精神を貫く看護を実践できる人材を育成することを責務とします。そして、看護師として必要な専門的知識・技術・態度を修得し、自己教育力を高めながら、社会に貢献できる人材の育成を目指します。

浦添看護学校の特徴



1. 充実した実習施設
臨地実習は多くの保健医療福祉施設で行っております。教員は医療制度の動向をふまえ、学生の実践力を高めるため、一人ひとりのもっている力を引き出し熱心に教育します。

2. 基礎からわかりやすく学べる授業で国家試験100%を目指す
経験豊富な先生方により知識を深めるため授業のフィードバックや補講を行います。国家試験に出題しやすい内容をきめ細かく教育し国家試験対策に万全を期します。



設置学科

- 看護学科/3年/120名

初年度納入金

看護学科 **105万円**

※その他教科書代、ユニフォーム代等が別途必要になります。



奨学金

沖縄県看護師等修学資金貸付制度(貸与月額36,000円又は年額700,000円)
日本学生支援機構(貸与月額30,000円～120,000円)
高等教育の修学支援新制度対象校
詳しくはお問い合わせ下さい。

資格

1. 看護師国家試験の受験資格
2. 保健師、助産師養成所の受験資格
3. 専門士(医療専門課程)称号授与
4. 職業実践専門課程認定校

その他

- 充実した施設
県内トップクラスの広いキャンパス。看護の現場で実際に使用されている設備・器具により実践力を高めることができます。
 - 基礎看護実習室
基礎看護分野の知識と技術をしっかりと身につけ、臨地実習に備えます。
 - 成人・老年・精神・小児・母性看護実習室
各専門科目の内容も本格化し、母性・小児・成人・老年・精神の領域別に看護の方法論を学習します。
 - 在宅看護実習室
自宅で療養される患者様の看護を実際に体験して学ぶ教室です。
 - 情報科学室
情報科学の講義ではパソコンを使用します。インターネット検索や資料の作成に活用します。

■ イベント

浦添看護学校のイベント情報。
●詳細はホームページをご確認ください。

■ 2025年度入学試験日程(予定)

- 推薦入試/10月上旬
- 一般入試(前期)/11月上旬
- 一般入試(後期)/2月上旬

■ 就職

医療施設の現状を踏まえ卒業後自分の働きたい職場選択を目的として県内外の病院、施設の説明会を開催しています。卒業後は高い実践力を持ち県内はもちろんのこと、姉妹校のある首都圏の保健医療福祉施設を含めた職場選択が可能です。



学校法人 おもと会 沖縄看護専門学校

〒901-1393 沖縄県与那原町字板良敷1380-1
☎098-946-1414 ✉info@omoto-kango.ac.jp



「真・善・美」を校訓に、専門職業人として 社会に貢献できる有能な看護師を育成する。

日々新しい知識が更新されている今、主体的に学び成長し続けるチャレンジ精神にあふれた、クリエイティブに課題解決する学生を育みます。また、シミュレーション教育を導入し、実践力を身につけます。

設置学科

■看護学科/3年:看護に必要な基礎・専門知識、技術だけでなく、「生命の尊さ」、「人間愛」を育み、看護への誇りと向上心を養う教育を行います。また、病院や在宅訪問などの臨地実習を通して、さらに専門知識、技術、態度を身に付

けます。全科目修得し、卒業すれば看護師国家試験受験資格が取得できます。活躍できるフィールドは、病院や診療所、訪問看護ステーション、介護老人保健施設、企業・事業所など、活躍の場は多岐に渡っています。さらに保健師、助産師を目指す人は、大学や専門学校へ進学しています。

初年度納入金

114.5万円

(教科書代、教材費、実習衣費等を含む。)

奨学金

大浜万栄奨学金・沖縄県看護師等修学資金・日本学生支援機構
修学支援制度対象校

教育の特徴

■ 国家試験に強い
3年間を通して綿密に計画された国家試験対策の実施により、開校以来、国家試験合格率は全国平均を上回っています。



■ 就職に強い

主体性を育む学習カリキュラムにより、本校卒業生の就職先からの評価は高く、就職内定率は100%を誇ります。充実した実習施設と、定期的開催される就職説明会、担当教員によるきめ細やかな進路指導が確かな実績へとつながっています。

【2023年度 卒業生】
就職率 100%



■ 主体性を身につける

学生が自らビジョンゴールを設定し、目的達成にむけて主体的に学ぶ「プロジェクト学習」を学習の中心に置きます。学習成果と自分の成長を楽しみながら意欲的に学ぶことができます。

■ 実践力を身につける

シミュレーショントレーニングでは、看護の場面を想定した設定で学ぶことにより、問題解決する実践的な力を育みます。(平成29年2月文部科学省「職業実践専門課程」認定校)

■ 充実した学生支援

生徒を不安にさせないよう入学前学習会や、学年担当制を取り、一人ひとりへのきめ細やかな支援を行います。また、学校生活の悩みは「こころと体のヘルスケアセンター」で専門家によるアドバイスを受けることもできます。卒業後は、カミングスクールデイを開催し、互いの成長を励ましあいます。

■ ONE TEAM

同じ校舎に沖縄リハビリテーション福祉学院が併設しており、5学科合同のワークショップなど、多職種連携の基礎教育プログラムがあります。



A-2p～A-20pの資料請求ハガキで
プレゼントをGETしよう!

■A&Wドリンク券(全員もれなく) ■A&W500円商品券(抽選で年間100名)

<https://www.55shingaku.jp/>



A-2p～A-20pの資料請求ハガキで
プレゼントをGETしよう!

■A&Wドリンク券(全員もれなく) ■A&W500円商品券(抽選で年間100名)

<https://www.55shingaku.jp/>



沖縄こども専門学校



〒900-0012 沖縄県那覇市泊1丁目38-1
☎0120-941-902

那覇市泊の保育士・幼稚園教諭の専門学校!

本校は保育士・幼稚園教諭を目指す専門学校で、実際の保育現場で保育士や幼稚園の先生として働いていたプロの先生による指導のもと、少人数制の授業の中で1人ひとりを一から丁寧に指導するのが特徴です。資格取得や就職活動へのサポートも万全で、保育現場で即戦力となる人材を育成します。

自分の好きな専門コースを4つの中から選んでじっくり学ぶ! 強みを持った保育者になれる。
■ 保育科
(保育士・幼稚園教諭コース / 保育士コース)
夢への最短コース! 即戦力を身につけて2年間で保育の現場へ。

設置学科

■ こども総合学科
(こども心理コース / 病児保育コース / こどもスポーツ・ダンスコース / こども音楽コース)



初年度納入金

こども総合学科 **90万円**
保育科 **90万円**

※分納も可能です。
※詳細は本校までご連絡下さい。



奨学金

- 三幸学園特待生制度
- 三幸学園初期費用軽減&学費分割制度
- 三幸学園給付奨学金&学費納入制度
- ひとり暮らし奨学生制度
- 日本学生支援機構奨学金制度
- 国の教育ローン
- 提携教育ローン

■ 短大卒業の学位が得られる!
大学卒業学位取得も目指すことができます!

小田原短期大学と教育連携をしているため、本校卒業と同時に短大卒の学位も得られます。また卒業後、東京未来大学編入学も可能です。(費用免除の特典有り)その他にも現場で役立つ資格が取れるので、即戦力として活躍できます。

■ めざすライセンス! 取得可能な資格一覧
保育士資格(国家資格) / 幼稚園教諭二種免許状 / 社会福祉主事任用資格 / こども運動指導者検定1~2級 / 子どもの保健検定 / パソコン技能検定準1~3級 など

★就職決定率→98.2%!
※2024年3月本校卒業生実績

★豊富な中から選べる求人件数→8,756件!
※2024年3月

三幸学園こども校実績

★就職先一覧
【保育園】長田保育園/あゆみ保育園/ときわ保育園/あらた保育園/くりのみ保育園/むつみ保育園/ゆい保育園/さくら保育園/松田保育園
【幼稚園・認定こども園】古蔵こども園/ゆたか認定こども園/勢理客こども園/愛音こわんこども園/海青こども園/にじの色こども園/銘苅こども園

校舎内に保育園を併設

校舎内に沖縄こども保育園を併設しています。保育現場の現状をリアルタイムで把握し、専門学校のカリキュラムに取り入れているので、実践力を身につけた保育者を育成することができます。

資格

■ 保育士と幼稚園教諭の資格をダブル取得可能!

保育士と幼稚園教諭の資格をダブル取得できるので、就職の幅が広がります。また、近年増えている保育園と幼稚園が一緒になった「認定こども園」では、保育士と幼稚園教諭の両方の資格を持っていることがのぞましいとされています。本校であれば、こども園での就職もでき、社会のニーズに合った保育者になることができます。

就職

■ 就職実績
毎年、高い就職率を維持することも、専門学校。就職率や求人数、主な就職先をご紹介します。

A-2p~A-20pの資料請求ハガキでプレゼントをGETしよう!

■A&Wドリンク券(全員もれなく) ■A&W500円商品券(抽選で年間100名)

<https://www.55shingaku.jp/>



沖縄みらい AI&IT専門学校



2024年4月開校
〒900-0012 沖縄県那覇市泊2-6-8
☎0120-007-647 ✉info-okinawa-ai@sanko.ac.jp



AI・ITでみらいをおもしろく

沖縄みらいAI&IT専門学校では、AI・ITを通じて人に感謝され、持続可能な社会に貢献できるプログラマー・CGクリエイター・WEBクリエイターを育成します。

・AIプログラミングコース
AI技術のスペシャリストを目指す! JavaやAI基礎技術(Python)を習得し、システムエンジニアやプログラマーを目指します。

制作やWEBアプリケーション開発を行います。

設置学科

■ AIプログラミング & CGクリエイター科
PCやIT初心者でもプログラミングの基礎からじっくり学べるので安心です。1年次にAI・ITに関する幅広い知識とスキルを取得し、2年次には自分の好きを伸ばせるコースを選択します。

・CGクリエイターコース
AI技術で新たな未来を創造する! JavaやCG・ゲーム制作の基礎を習得し、CG・ゲームクリエイターを目指します。

■ WEBクリエイター科
HPの制作やWEBアプリケーション開発を専門的に学べる学科です。1年次にWEBやITに関する知識とスキルを習得し、2年次には実際にHP

初年度納入金

105万円

奨学金

- 三幸学園特待生制度
- チャレンジ特待生制度
- 三幸学園初期費用軽減&学費分割制度
- 三幸学園給付奨学金&学費納入制度
- 日本学生支援機構奨学金
- 国の教育ローン
- 提携教育ローン

資格取得

AWS認定資格など実践的な資格を取得することで、自身のスキル証明になるだけでなく、「資格手当制度」等を導入している企業もことから就職後にも役立ちます。



資格「基本情報技術者試験」の科目A試験が免除されます。※申請中

充実した就職サポート制度



一人の生徒に対し、クラス担当と希望する企業や職種を専門的に担当する先生の2人が、就職活動をサポートします。

資格サポート

ITパスポートや基本情報技術者試験などの国家資格取得も目指していきます。基本情報技術者試験対策講座を実施予定。この講座を受講し修了試験に合格した方は、国家

施設完備

2024年4月開校だからピカピカの新しい校舎でキャンパスライフを送ることができます。AI・ITを学ぶためにつくられたおしゃれでユニークなデザインの校舎で授業を受けることで感性も磨かれます。



ITの最新トレンドが学べる実践重視のカリキュラム

プロのエンジニア研修を手掛ける東京ITスクール様との教育連携により、現場で即戦力として求められる

A-2p~A-20pの資料請求ハガキでプレゼントをGETしよう!

■A&Wドリンク券(全員もれなく) ■A&W500円商品券(抽選で年間100名)

<https://www.55shingaku.jp/>



沖縄ビューティー&ブライダル専門学校



〒900-0011 沖縄県那覇市上之屋1-3-13
☎098-851-3166 ✉info-okinawa-beauty@sanko.ac.jp

「ありがとう」と言われる美容・ブライダルのプロになる。

〈沖縄ビューティー&ブライダル専門学校〉美容・メイク・エステ・ネイル・ブライダルなど美容を幅広く学ぶことができます! 沖縄ビューティー&ブライダル専門学校は、美容師国家資格合格者数全国No.1 (第49回美容師国家試験三幸学園ビューティー校実績) ★自分にあったコースを選び、プロの先生がいつでもそばにいる環境で憧れの美容を学べる。ヘアメイク科は2年間で美容師国家資格を取得し、実践的なヘアメイクをマスター。映画・テレビCM・舞台・雑誌で活躍するヘアメイクアーティストをめざせます!

設置学科

■美容科

ヘアスタイリストコース/ネイル&アイラッシュコース
2つのコースから選んでヘア・ネイル・アイラッシュの技術と知識を持つオンリーワンの美容師へ。

■ヘアメイク科

2年間で美容師国家資格を取得し、実践的なヘアメイクをマスター。

■トータルビューティー科

メイクアップコース/エステティックコース(女子のみ)/ネイルアートコース

美容を幅広く学んで基礎づくり。知識を得てからコース選択で希望の分野へ。

■ブライダルプロデュース科

ウェディングプランナーコース/ブライダルヘアメイク&ドレスコース(女子のみ)
新郎新婦様の幅広い要望に応えられるようにブライダルを総合的に学びます。

■美容師免許取得コース

トータルビューティー科・ブライダルプロデュース科で学びながら美容師国家資格の取得を目指せます。

資格

■美容師国家資格

■ ABEまつ毛エクステンション Assistant director

■ City&Guilds

国際美容技能資格Module.2

■ AEA上級認定エステティシャン

■ AJESTHE認定上級エステティシャン

■ トータルメイクアップ検定

ベーシック・アドヴァンス

■ 日本化粧品検定1~2級

■ JNECネイリスト技能検定試験

■ JNAジェルネイル技能検定試験

■ パーソナルカラー

コーディネート検定ベーシック

■ きもの着付2~3級

■ ブライダルコーディネーター技能検定

■ ドレススタイリスト検定

就職

全国的なネットワークで心強い就職をサポート! 担任の先生、就職担当の先生のW

フォローアップで2024年3月本校卒業生就職率100%。地元での就職もあこがれの地での就職も叶えます。たくさん卒業生が日本全国で活躍しているから業界との繋がりが強く、高い実績を評価されています。

その他

最大のイベント、ビューティショーは、2年生が中心となってこれまで学んだ技術とセンス、想像力の全てを注ぎ込む大舞台。ヘア、メイク、ネイルはもとより、衣裳、脚本、振り付けなど、全てを学生自身がトータルプロデュースする美の集大成。全員が一丸となって作り上げる舞台は、心ふるわす感動のドラマに満ちています。

オープンキャンパス

2/15/3/1・8・15・22・23・27・29/4/5・13・19・26・27

<5月以降も随時開催。詳細はHPにて>上記以外にも学校見学会受付中

沖縄リゾート&スポーツ専門学校



〒900-0011 沖縄県那覇市上之屋1-3-13 (オープンキャンパス・入試開催場所)
〒900-0012 沖縄県那覇市泊2-6-8 (本館) ☎0120-007-647

大好きなスポーツと、ずっと。

本学はスポーツトレーナー、スポーツインストラクター、ダイビングインストラクター、グラウンドスタッフ、観光ガイドスタッフなどの育成を行う専門学校です。実践的な教育をモットーに実際に体を動かして体験したり、指導方法を考えて実践するカリキュラムを中心に学び、現場ですぐに役立つ知識・技術を身につけます。

設置学科

■ スポーツトレーナー科

(パーソナルトレーナーコース)
最高のパフォーマンスを引き出す確かなトレーニング技術・指導力を身につけます。

(メディカルトレーナーコース)
ボディケアの知識をもつトレーナーに1不調を抱えた人をサポートし、ベストなパフォーマンスを引き出します。(栄養トレーナーコース)
運動と食事の深い関わりを学び、アスリートから一般の方まで広くサポートができるトレーナーを目指します。(フィジカルトレーナーコース)
トレーニングからコンディショニングの管理まで幅広くマスターし、スポーツチーム・選手のトレーナーを目指します。
■ スポーツ&アクティビティ科 (スポーツインストラクターコース)



フィットネスクラブや総合型スポーツクラブのインストラクターを目指します。(スポーツビジネスコース)
大好きなスポーツをフィールドに活躍するショップ販売員、チームスタッフを目指します。
■ リゾート観光・ホテルエアライン科 (ホテル&エアラインコース)
国内・国外のお客様の快適な旅をサポートするプロフェッショナルとしての接客力を身につけます。(ダイビング・アウトドア観光コース)
ダイビングやアウトドアの楽しさと感動を安全に伝えるための知識や技術を身につけます。

初年度納入金

■ スポーツトレーナー科
スポーツ&アクティビティ科
98万円
リゾート観光・ホテルエアライン科
85万円
※教材実習費及び教科書代、ウェア代、実習費、検定受験料などが別途必要です。

奨学金

- 三幸学園初期費用軽減 & 学費分割制度
- 三幸学園給付奨学金 & 学費納入制度
- 日本学生支援機構構奨学金制度
- ひとり暮らし奨学生制度
- 国の教育ローン
- 提携教育ローン

資格

健康運動実践指導者、JATI認定トレーニング指導者、中学校教諭一種(二種)免許状(保健体育)、高等学

校教諭一種免許状(保健体育)、フィットネスクラブ・マネジメント技能検定3級(国家資格)、PHI Pilates Basic Exercise Instructor、スポーツリゾート観光・ホテルエアライン科
ラクゼーションセラピスト検定2級、ストレッチングトレーナーパートナー、国内旅行業務取扱管理者(国家資格)、潜水士(国家資格)、PADI EFRI、PADI OWSI 他

就職

● スポーツ業界と強いパイプ!
全国10都市に姉妹校を持っており、日本全国のスポーツチームやスポーツ・観光業界とのつながりが強いのが特徴です。毎年多数の卒業生をスポーツ業界に送り出しています。
● 第一線で活躍するプロ講師陣
先生や、大手フィットネスクラブで活躍中の現役インストラクターの先生がいますので、現場の生の声が聞け

たり、直接指導を受けられます。
● 充実した就職サポート制度で、就職決定率100%!
就職決定者数64名/就職希望者数64名(2024年3月本校卒業生実績)
クラス担任と、生徒が希望する業種を専門的に担当する教員がタッグを組み、就職活動をサポートします。面接の指導から履歴書の添削まで細やかにサポートします。
● 全国どこでも就職可能!
求人情報が全国規模で手に入るの、他の地域に就職希望の学生も、就職担当教員を中心に全面サポートします。

オープンキャンパス

2/15(土)/3/1(土)、8(土)、15(土)、22(土)、23(日)、27(木)、29(土)/4/5(土)、13(日)、19(土)、26(土)、27(日)/5/6(火・振休)、10(土)、17(土)、24(土)
上記以外にもminiオープンキャンパス受付中。6月以降の予定など詳細は本学Webサイトをご確認ください。

A-2p~A-20pの資料請求ハガキでプレゼントをGETしよう!

■ A&Wドリンク券(全員もれなく) ■ A&W500円商品券(抽選で年間100名)

<https://www.55shingaku.jp/>



A-2p~A-20pの資料請求ハガキでプレゼントをGETしよう!

■ A&Wドリンク券(全員もれなく) ■ A&W500円商品券(抽選で年間100名)

<https://www.55shingaku.jp/>



一般社団法人 沖縄県歯科医師会立 厚生労働大臣指定 沖縄歯科衛生士学校

〒901-2134 沖縄県浦添市港川111-36-3
☎098-877-0167 ✉odhs@okisi.org

高等教育の新修学支援制度の対象校 「専門実践教育訓練指定講座」認定校



口腔健康管理・歯科医療の専門職
人々の「口腔の健康」をサポートする
人材を育成する。

沖縄県内で49年の歴史のある最初
の歯科衛生士養成学校！
本校では、医療人としてのみならず
社会人としても、誰からも信頼され
る人間性豊かな歯科衛生士の育成
を目指しています。乳幼児から高齢
者までの口腔の健康づくりのため
に貢献でき、また自分自身の口腔
管理ができることも魅力の一つ
です。

設置学科

■ 歯科衛生士科：歯科衛生士国家資格を得るために、医療人としての基礎知識や歯科医学の概要、基本技術を修得し、臨地・臨床実習においてさらに知識、技術を高めていきます。

初年度納入金

90万円
(教科書代等別途)

資格

本学卒業時に①歯科衛生士国家試験受験資格を授与②医療専門

士の資格を得ることができます。国家試験対策は、1年生から行われます。毎月の校内模擬試験に加え、全国模擬試験を実施。その結果から、弱点や偏りなどを分析し、学生1人1人に合った内容で確実にステップアップできるプログラムで指導していきます。また、実際の国家試験と同様の実施形式や実施時間などでの訓練で、試験当日の緊張を

国家資格合格実績
毎年全国平均超!!
合格率

緩和できるよう精神面でのサポート
をしていきます。また、全講師による
国家試験対策講義を行い、これまでの
国家試験問題の傾向を分析し、出題
対策を実施しますので、受験生にと
っては非常に有効な国家試験対策
の講義となります。

就職

令和5年度

就職率 **100%**

就職率100%の実績に基づく、独自の
ノウハウとスケジュールでしっかりと
サポート！本校の就職希望学生は
100%就職！それは本校の母体である
沖縄県歯科医師会の会員の歯科医
院から、学生数を大幅に上回る求
人数が寄せられるためです。卒業
生の就職希望調査後、専門家に

よる就職オリエンテーションが行わ
れます。その後一斉に求人票の開示
を行い、その中から自分に合う歯
科医院を選んでいきます。学生全員
が就職するまで丁寧サポートして
いきますので、納得のいく就職活
動ができます。また、既卒者の方
の就職後（結婚・出産など）再就
職に向けてのサポートも常時行っ
ていますので、卒業生はいつでも
安心して学校に相談に来ることが
出来ます。

その他

■ 臨地・臨床実習

一般歯科診療所をはじめ、口腔保
健医療センター、病院歯科口腔外
科での臨床実習があります。歯科
医師・歯科衛生士の指導教員によ
る丁寧な指導で、確実な知識・技
術が修得できます。また地域での
乳幼児健診の見学実習の他、幼稚
園や障害者施設、高齢者施設での

ブラッシング指導実習があり、とて
も充実した内容になっています。

■ 充実した基礎実習

学生一人一人が一つの基礎実習シ
ステム机を配備し徹底した基礎訓
練を行い、更に3人に一台の歯科
診療ユニットを完備。学生が相互
で術者・患者・アシスト役の経験
を通してそれぞれの立場での技術
を学び、患者の気持ちを理解し
ます。診療所と同じ設備で充分に
訓練する事により、臨床実習での
教育効果を更に高めていきます。

■ オープンキャンパス

第1回 令和7年6月開催予定
第2回 令和7年8月開催予定
参加希望の方は、事前に申込が
必要です。詳細はホームページを
ご確認ください。

■ 総合型選抜

エントリー者は、オープンキャン
パスへの参加が必須です。詳細に
ついてはご確認ください。

専門学校 沖縄統合医療学院

〒901-2132 沖縄県浦添市伊祖4丁目1-19
☎0120-873-104



医療系国家資格とスポーツトレーナー資格を取得!! スポーツ・医療・福祉のスペシャリストに!

沖縄統合医療学院では、国家資格に
加え、NSCA認定パーソナルトレー
ナーやJATAC認定アスレチックトレー
ナーの資格取得を目指すことから「ス
ポーツに関わる仕事がしたい!」「周
りの人たちを元気にしたい!」等、夢
を持っている学生が入学しています。
これからの医療の一端を担う医療従
事者として「柔道整復師・鍼灸師・理
学療法士」になりたいキミを全力でサ
ポートします。また、学科によっては
短時間授業なので昼間部・夜間部と
もに「働きながら学べる」のが大き
な特徴で、自分のライフスタイルに
合わせ修学することができます。

設置学科

- 柔道整復学科(昼・夜/3年制)
柔道整復師は骨折や脱臼の整復、捻挫や打撲などの外傷に対し、人体の自然治癒力を手技療法(整復・固定・後療)で最大限に引き出す施術を行います。
- 鍼灸学科(昼・夜/3年制)
鍼灸師は東洋医学に基づき、身体の経穴(ツボ)に鍼(はり)や灸(きゅう)で刺激を与え、経絡の流れを整え、様々な病気の予防や症状の改善を行います。
- 理学療法学科(全日/3年制)
理学療法士は身体に障害をもつ

人や傷害の発生が予測される人
に対して、基本動作能力の回復や
維持または予防を目的に運動療法
や物理療法を行います。

■ 社会福祉学科(社会人・大学生)

初年度納入金
160万円(社会福祉学科を除く)
(内訳: 入学金25万円/年間学納
金135万円)※教材費等を含む



奨学金・制度

- 高校生支援奨学金(独自)
本校への入学で経済的に不安がある者に対して入学後4月に10万円を支給します。(返済義務なし)
- 家族支援制度
本校の卒業生または在籍している学生の家族に対して30万円が支給されます。
- Wスクール奨学生制度
複数学科に在籍する者に対し入学金の免除と奨学金を支給します。
- 国家試験合格保証制度
国家試験を再受験することになった場合は、卒業後も無料で授業の聴講や国試対策講座が受講できるなど合格するまでサポートします。

入学金免除

- 総合型選抜入試
入学金より20万円免除します。
- 推薦型選抜入試
入学金より10万円免除します。

資格

- 国家資格+スポーツトレーナー
医療系国家資格に加え、スポーツトレーナーの各種資格が取得可能(希望者)。医療知識のある、ワンランク上のスポーツトレーナーを目指します。
- ・柔道整復師(国家資格)
- ・はり師・きゅう師(国家資格)
- ・理学療法士(国家資格)
- ・JATAC認定アスレチックトレーナー
- ・NSCA認定パーソナルトレーナー
- ・スポーツ医学検定

就職

■ 15年連続就職率100%達成
開学17年の実績と独自のネットワークで、県内外の接骨院や鍼灸院、総合病院などの医療機関や福祉施設から毎年多くの求人が届いています。また、鍼灸師・柔道整復師・理学療法士はスポーツ分野でも活躍することができます。特にスポーツ

トレーナーは医療系国家資格取得が
重要となる職業といえます。

■ その他

- 授業時間
柔道整復学科・鍼灸学科
・昼間部 13:30~16:40
・夜間部 18:30~21:40
理学療法学科
・全日制 9:00~16:20
社会福祉学科
・平日 18:30~21:40
・土曜 16:50~21:40
- 学生寮
ワンルームマンションタイプ(家具、家電完備、オートロック付)学院より徒歩10分。



A-2p~A-20pの資料請求ハガキで
プレゼントをGETしよう!

■A&Wドリンク券(全員もれなく) ■A&W500円商品券(抽選で年間100名)

<https://www.55shingaku.jp/>



A-2p~A-20pの資料請求ハガキで
プレゼントをGETしよう!

■A&Wドリンク券(全員もれなく) ■A&W500円商品券(抽選で年間100名)

<https://www.55shingaku.jp/>



専門学校 沖縄中央学園



〒904-0102 沖縄県中頭郡北谷町伊野2丁目4番5号
☎0800-200-0412 ✉navi@ocg.ac.jp

保育・医療ビジネスの即戦力を排出します！ 国が指定する授業料減免制度認定校です！

創立70周年を迎えた沖縄中央学園では7900名以上の卒業生を排出しており世代を越えて100組以上の親族入學で選ばれるほど信頼の歴史があります！現場の声に耳を傾け、学科をリニューアールし、一人ひとりのやりたい夢をしっかりと叶えていきます！国が指定する授業料減免認定校だから、安心して楽しく学べます。

設置学科

■ **こども保育科**
(昼間部/男女/3年制) 国家資格W取得(保育士・幼稚園教諭)はもちろん、オリジナルカリキュラムの『キッ

ズスマイルプロジェクト』で卒業までに50箇所の園との繋がりができており1000名を超える子ども達と触れ合い、なりたい先生像が分かっているから就職するので安心です。また、全学生が60時間以上のボランティア活動を通して福祉の心を育てます。

■ **こども学ぶ科[夜間部]**
(夜間部/男女/3年制) 働きながら子どもたちの先生になりたい！そんな夢を叶える週3日夜に学ぶコース。効率的なカリキュラムで、無理のない学費設定を実現。仕事、生活、学業の両立を支えます。

■ **メンタルオフィスビジネス科**
(昼間部/男女/2年制) 医療事務を中心に、心理学的側面からコミュニケーション力を伸ばし、社会で求められる「即戦力」を持ったおもてなしの気持ちあふれるワンランク上のビジネスパーソンを育てます。

初年度納入金 68万円～96万円

※入学金・補助活動費等 近畿大学九州大併修費含む
※その他の諸経費別途必要です。



奨学金・特典

- 特待生入学制度 / 最大30万円
- 推薦入学生費減免制度 / 最大10万円
- 日本学生支援機構(給付型・貸与型) / 授業料減免制度認定校
- ファミリー優遇制度 / 5万円
- 同窓会奨学金制度 / 最大10万円
- 毎月定額制度・ゆとり納入制度
- ひとり親世帯向け制度
- 国の教育ローン・金融公庫融資

資格

<各学科で取得できる資格>
保育士資格 / 幼稚園教諭二種免許状 / 社会福祉主事任用資格 / 短期大学士 / JDAC 認定ダンス指導員(初級・上級) / 幼児食インストラクター / 子育て心理カウンセラー / 医科医療事務管理士 / 調剤事務管理士 / 診療報酬請求事務能力認定 / 日レセ(ORCA)オペレーター技能認定 / 日商簿記 / メンタル心理カウンセラー など



就職

総合力でバックアップ、あなたの夢の実現を学園が全力サポート
総合力でバックアップ、あなたの夢の実現を学園が全力サポート
「やりたい自分」の実現を応援しています。実習、個別指導、就職研究授業、就職ガイダンスなどの段階的カリキュラムを通して、それぞれの希望を叶えていきます。創立より積み重ねられた、卒業生7,900名以上のネットワークと就職専任担当のフットワークによって、毎年、高率就職を実現させ、県内各地で頑張っている先バイたちが君の活躍を待っています。

その他

- 保護者も安心の学生マンション

離島や県外から来た女子学生も安心して一人暮らしができる、全室個室、キッチン・冷蔵庫・クーラー完備のマンションです。オートロック付きなので、セキュリティもバッチリ。◎学校まで徒歩5分以内。

■ **オープンキャンパス**
【2025】
2/1(土)、2/16(日)、3/2(日)、3/20(日)、4/27(日)、5/6(火・祝)、5/17(土)、6/1(日)、6/7(土)、6/15(日)、6/22(日)
上記以外にも平日毎日個別説明会受付中
※本島内送迎無料、県外・離島の方に遠方補助あり(要予約)
オンラインオープンキャンパスも実施中!



A-2p～A-20pの資料請求ハガキで
プレゼントをGETしよう！

■A&Wドリンク券(全員もれなく) ■A&W500円商品券(抽選で年間100名)

<https://www.55shingaku.jp/>



専門学校 沖縄ブライダルモード学園



〒904-0102 沖縄県中頭郡北谷町伊野2丁目4番5号
☎0800-200-0412 ✉navi@bmg.ac.jp

文部科学省学費免除制度認定校です。 ブライダル企業「ちゅら婚」唯一のサポート校！

ブライダル業界の内定に自信があるのは常に太いパイプがあるからこそ。私たちはブライダルの知識を広くしっかり学べる事、そして求められる「今必要な人材」を輩出できる環境が自慢です。

設置学科

■ **ブライダルリゾート科(2年制)**
沖縄県の基幹産業である観光を通して、リゾート地ならではのおもてなしの心を大切にしたいホスピタリティやブライダルの専門的な知識や技術をしっかりと取得し、ブライダル業界での活躍を目指せます。

校内施設に模擬挙式やリアルウェディングを行えるチャペル、バンケットホール、ドレスフロア等、本格的な設備を整え、実践的な学びを実現しています。
多彩なカリキュラムの学びの集大成として毎年行われる学生プロデュースの模擬挙式においては、カップルからの喜びの声を頂ける実力を発揮しています。
また、ブライダル関連企業を幅広くカバーできる北谷美浜の校舎は、放課後もすぐに出勤できるバイト先が多数あることも進学の手助けとなっています。



初年度納入金

77万円(入学金含む)
※教科書代、実習費等別途必要

奨学金

- 特待生選考制度/最大30万円
- 学園独自奨学金制度/最大10万円
- ファミリー優遇制度/5万円
- 高等教育の修学支援新制度(授業料免除制度)
- 日本学生支援機構(給付・貸与)
- 国の教育ローン・金融公庫融資
- 市町村育英会
- ゆとり納入誓約制度

資格

現場が求めるレベルを目標に、ブライダルの基礎知識、心構えを中心に授業を進め資格を取得。インターンシップで実力を開花させます。専門士称号、ブライダルコーディネーター技能検定(国家検定)、ABC協会認定ブライダルプランナー1級、ABC協会認定ドレスコーディネーター、文科省後援日本化粧品検定、おもてなしマスター、Word文書処理技能認定、Excel表計算処理技能認定、日本着装技術講師資格(任意)など



充実の就職サポート

■ **就職指導**
入学してからすぐに始まる就職対策授業。一人ひとりの希望と成長具合に合わせた指導ができるのは、担任と企業がしっかりとタッグを組む授業ができてから。常に変化する業界の今と未来を第一線で活躍する講師陣がサポートするから、ブライダルの内定に強い専門学校と言えます。
■ **就職先(2024年現在)**
沖縄ワタベウェディング株式会社 / 株式会社千代田ブライダルハウス / 株式会社 光貴 ヴォヤージュドゥルミエール北谷リゾート / 株式会社グッドラックコーポレーション / ダブルツリーbyヒルトン那覇首里城 / ザ・テラスホテルズ株式会社 / 琉球ホテル&リゾート 名城ビーチ / ヒルトン沖縄北谷リゾート / 株式会社かりゆしかりゆしビーチリゾート

トオーシャンSPA / 株式会社 桃園農園 / 株式会社ヴァンドームヤマダ / 株式会社ウェディングボックス(ふりそでMODE)

その他

■ **安心の学生マンションを完備**
離島や県外から来た女子学生も安心して一人暮らしができる、全室個室、キッチン・エアコン・冷蔵庫完備のワンルームマンションです。オートロック付きなので、セキュリティもバッチリ。
■ **オープンキャンパス**
本島内一部送迎あり！学校見学は随時受付中です。県外・離島の方に一部交通費補助あり
【2025】
2/2(日)、2/16(日)、3/20(木・祝)、4/26(土)、5/6(火・祝)、5/17(土)、6/7(土)、★6/21(土)
(★は特別オープンキャンパス)

A-2p～A-20pの資料請求ハガキで
プレゼントをGETしよう！

■A&Wドリンク券(全員もれなく) ■A&W500円商品券(抽選で年間100名)

<https://www.55shingaku.jp/>



学校法人南星学園 サイ・テク・カレッジ美浜



〒904-0115 沖縄県北谷町美浜1-5-16
☎098-926-1800 ✉stc@sci-tec.ac.jp

サイテクでエンジョイ！楽しく学んで 充実のキャンパスライフを送ろう！

バイオ、環境、建築、土木、ITのそれぞれの専門分野で必要とされる知識、資格、技術を専門の先生方が基礎から講義します。しっかり学んだ後は、サンセットビーチ、アメリカンビレッジでリフレッシュしよう!!

設置学科

- 環境生態学科/2年
世界に誇れる沖縄の自然を理解していく中で、これからの知識・技術を習得し、環境保全に貢献できる人材を育成します。
- 生物工学科/2年
先端技術バイオテクノロジーの専

門知識を習得することで、バイオから環境関連まで様々な分野で活躍するエンジニアを目指します。

- 環境建築学科/2年
建築士を目指すカリキュラムの中で、お年寄りや、体の不自由な人が快適に生活出来る環境を創り出し、福祉(福祉住環境)について考え、それに応えることが出来る人材を目指し学んでいきます。
- 環境土木学科/2年
測量士補、土木・造園施工管理技師の資格を中心にCAD、積算等の幅広いカリキュラムで沖縄の都市形成者・技術者の育成を目指します。

- IT総合学科/2年
アプリ開発、システム開発、IoT技術開発、ゲーム開発、AI開発に加え、グラフィックデザインを含む高度なWebサイト制作、Webアプリ開発など、様々な分野で活躍するエンジニアを育成します。

初年度納入金

105~108万円
(学科により異なります)



就学支援制度

学費割引制度/学費等分割延納納入制度/離島県外支援制度/特待生制度/高等教育の修学支援新制度

資格

- 環境生態学科
公害防止管理者/毒物劇物取扱責任者/オープンウォーターダイバー/潜水士/ビオトープ管理士ほか
- 生物工学科
中級バイオ技術者認定試験/食生活アドバイザー/特許管理士/毒物劇物取扱責任者ほか
- 環境土木学科
測量士補/2級土木施工管理技士補/2級造園施工管理技士補ほか
- 環境建築学科
2級建築士(実務経験免除)/2級建築施工管理技士補/インテリアコーディネーター/建築CAD検定ほか

IT総合学科

基本情報技術者/ITパスポート/Webクリエイター能力認定試験/ネットマーケティング検定ほか

就職・進学サポート

琉球大学農学部をはじめ様々な大学へ毎年、大学編入合格者を輩出しています。希望の大学編入先や就職先を個々の面談を通し把握し、学科担任と就職アドバイザーがきめ細やかな指導を行っています。

【令和5年度実績】
琉球大学農学部:2名
島根大学生物資源科学部:2名
沖縄国際大学産業情報学部:3名
沖縄国際大学経済学部:1名

【大学編入実績】
琉球大学農学部(44名)
琉球大学工学部(1名)
島根大学生物資源科学部(3名)
長崎大学環境科学部(1名)
富山大学理学部(1名)

東京理科大学理学部(1名)
東海大学(4人)
沖縄国際大学(24名) など

その他

- 専門士の学位授与
文部科学大臣の認定を受けたサイ・テク・カレッジを卒業した学生には、「専門士」の称号が授与されます。「専門士」の称号は、短大卒の学位である「準学士」と同等の称号です。
- オープンスクール
毎月、サイテクカレッジを体験できるオープンスクールを開催しています。体験内容や日程はHPで確認しよう! もちろん送迎もしています。
- アパート紹介
離島や県外から入学する学生には無料でアパート紹介!希望する家賃、間取りにあった不動産情報を提供します。

学校法人南星学園 サイ・テク・カレッジ那覇



〒900-0005 沖縄県那覇市天久2-1-13
☎098-865-2800 ✉gaku@stc-naha.ac.jp

現代の様々なニーズに対応ができる夢を 叶える学校。サイ・テク・カレッジ那覇

ひとり一人のやる気を育てます。基礎力をしっかりつけて、自分らしさを出して変わっていく。「やりたい」「やってみよう」を目標に、本気で決めたらサイ・テク・カレッジ那覇で学ぼう。夢を現実につなげよう!

考え建築物・都市をデザインするのが建築家です。キミもサイテクで建築を学ぼう!

初年度納入金

106万円



設置学科

- 建築デザイン科/2年:匠への第一歩! 建築は一言で言えば雑学です。人間の動作・家電製品等の大小や機能性・空間利用・気象・植物等、この地球上にある物、全てが建築に関わりがあります。その全てを



就学支援制度

学費割引制度/学費等分割延納納入制度/離島県外支援制度/特待生制度/高等教育の修学支援新制度

資格

- 建築デザイン科
1・2級建築士受験資格/2級建築施工管理技士補/2級管工事施工管理技士補/福祉住環境コーディネーター/建築CAD検定 など



就職・進学サポート

琉球大学工学部をはじめ様々な大学へ、大学編入合格者を輩出しています。希望の大学編入先や就職先を個々の面談を通し把握し、学科担任と就職アドバイザーがきめ細やかな指導を行っています。

【令和3年度実績】
琉球大学工学部建築学コース:1人
大分大学理工学部創生工学科建築学コース:1人

【大学編入実績】
琉球大学工学部、大分大学理工学部、東京理科大学理学部、東京農工大学地域環境科学部、沖縄国際大

学経済学部、沖縄国際大学産業情報学部、愛知産業大学造形学部、山口福祉文化大学ライフデザイン学部、沖縄大学人文学部、キリスト教学院大学人文学部など。

特典

- オープンスクール
毎月、サイテクカレッジを体験できるオープンスクールを開催しています。体験内容や日程はHPで確認しよう!もちろん送迎もしています。
- アパート紹介
離島や県外から入学する学生には無料でアパート紹介!希望する家賃、間取りにあった不動産情報を提供します。



A-2p~A-20pの資料請求ハガキで
プレゼントをGETしよう!

■A&Wドリンク券(全員もれなく) ■A&W500円商品券(抽選で年間100名)

<https://www.55shingaku.jp/>



A-2p~A-20pの資料請求ハガキで
プレゼントをGETしよう!

■A&Wドリンク券(全員もれなく) ■A&W500円商品券(抽選で年間100名)

<https://www.55shingaku.jp/>



中部地区医師会立 ぐしかわ看護専門学校



〒904-2201 沖縄県うるま市字昆布長尾原1832-1
☎098-972-4600 ✉gushikan@gushikawa-ns.ac.jp

「看護師になりたい」 あなたの夢を叶える

本校は、沖縄の伝統的博愛精神(イチャリバチョーデー)・互助精神(ユイマール)を受け継ぎ、地域住民の健康ニーズに応えることができると共に、看護の立場から世界を活躍の舞台とすることができる人材を育成することを目的に平成20年4月に開校致しました。人々を助けることを至上の喜びとする看護師の育成を通して、しあわせの世を築くことが建学の精神です。



設置学科

■看護学科/3年課程

「建学の精神に基づき、生命の尊厳を尊重する倫理観をそなえた豊かな人間性を養うとともに、専門職として保健・医療・福祉との協働の中で、看護を主体的に実践できる看護師を育成する。」という理念の基に、これまで1,017名の卒業生を輩出し、看護国家試験の2023年度の合格率は93.6%で、全国平均合格率の87.9%を上まわっています。



初年度納入金

110万円(1年次)

諸経費:約19.9万円(1年次)
(教科書代、実習着、学生保険、抗体検査料、学生・後援会費など)

奨学金

- 中部地区医師会奨学金
学納金の一部を支給または免除(2・3年生対象)
- 修学支援新制度
入学金、授業料が減免
- 沖縄県看護師等修学資金
返還免除制度あり

オープンスクール・学校祭

【オープンスクール】
令和7年6月21日(土)10:00~15:00予定
進学相談、模擬授業、看護体験など
【学校祭】
令和7年10月25日(土)10:00~15:00予定
看護体験、遊戯、バザーなど



看護スキルラボ

講義で学んだ知識をさらに深め、病院に近い状況で学習するために、シミュレーター等を用いて看護技術の練習や学習ができるよう整備しています。授業や実習の予習・復習などにも利用できます。

充実した施設・環境

学校環境も太平洋を展望できる高台にそびえ、敷地面積6,500坪、駐車場280台を有する広大な敷地、食堂、講堂棟が整備された充実した施設、環境となっております。



■日本学生支援機構
給付型奨学金、貸与型奨学金
(無利子・有利子)
☆奨学金について、入学後に説明・募集を行っています。



資格

- 看護学科
- 看護師国家試験の受験資格
- 保健師・助産師学校の受験資格
- 専門士の称号(医療専門課程)

就職

開校以来100%の就職率です。
就職先は県内の県立病院や民間病

A-2p~A-20pの資料請求ハガキで
プレゼントをGETしよう!

■A&Wドリンク券(全員もれなく) ■A&W500円商品券(抽選で年間100名)

<https://www.55shingaku.jp/>



学校法人尚学院 尚学院国際ビジネス アカデミー



〒900-0012 沖縄県那覇市泊2-17-4
☎0120-61-3515

創れ、君の道 SIBA



設置学科

- 国際ビジネス本科
3年課程・10名
○国際英米コース(長期留学)
- 国際ビジネス本科
2年課程
○国際英米コース(短期留学)(20名)
○カレッジコース(大学編入)(15名)
○ワーキングスタディコース(20名)
(英語ビジネス)
- こども未来本科
(保育士・幼稚園教諭)
2年課程・各20名
○チャイルドイングリッシュコース
○保育カウンセリングコース

初年度納入金

88万~93万
※カレッジコースとこども未来本科は別途通信教育学費がかかります。

奨学金

日本学生支援機構奨学金/日本学生支援機構の海外留学支援制度推奨金(給付型奨学金)/学業・資格特待生制度/スポーツ特待生制度

資格

Excel検定、Word検定、Power Point検定、簿記検定、保育士、幼稚園教諭二種免許状、社会福祉主事任用資格、実用英語技能検定、オペア留学参加資格、短期大学士(短大卒業)、ビジネス能力検定、観光英語検定、TOEIC、TOEFL 他

SIBAは全5コースであなたの夢をサポートします!

カレッジコース

資格を取りながら
大学編入!

ワーキング
スタディコース

企業・ベース内実習
有給インターンシップ

国際英米コース

アメリカ・オーストラリア・カナダ
スタイル別留学!

チャイルド
イングリッシュコース

英語が話せる保育士!
オペア留学(保育留学)!

保育カウンセリング
コース

こどもと保護者の両方に
寄り添える保育士!



公式LINEにメッセージ送信で簡単オーキャン予約!



くわしくは、オープンキャンパスで!!



(SIBA_SHOGAKUIN)

A-2p~A-20pの資料請求ハガキで
プレゼントをGETしよう!

■A&Wドリンク券(全員もれなく) ■A&W500円商品券(抽選で年間100名)

<https://www.55shingaku.jp/>



中部美容専門学校



〒904-2173 沖縄県沖縄市比屋根1-10-2
☎0120-44-3283 ✉info@okinawa1chu-bi.jp

羽ばたけ、明るい未来へ。 BOYS & GIRLS BE AMBITIOUS!

美容師の基礎を学びながらさらに3つの専門コースで専門知識や技術まで同時に学べます！美容師国家受験資格に加え、ネイリスト技能検定2級3級、ジェルネイル検定初級取得や、日本エステティック協会認定エステティシアン資格取得が可能です。美容本科でトータル美容を学びながら、将来目指す専門分野をセレクトし学べます。

- メイクコース
 - ヘアデザインコース
 - 美容別科
- 4月・10月入学【4月20名・10月20名】

減免制度

- 入学金半額免除(学校推薦・事業所推薦入学者対象)
- 家族割引制度



設置学科

- 美容本科(昼間部)
- 4月入学【2年・各25名】
- エステティックコース

その他

- 学習をサポートする各種制度も充実
- 「高等教育の修学支援新制度」対象校
 - 日本学生支援機構奨学金貸与認定校
 - 国の教育ローン
 - 各金融機関の学資ローン
 - バス学割適用校
 - 学生駐車場完備
 - (財)沖縄県国際交流・人材育成財団奨学金



目指す資格

美容師国家試験受験資格、NPO法人日本ネイリスト協会ネイリスト技能検定試験3級・2級、ジェルネイル検定初級、日本エステティック協会認定エステティシアン

A-2p~A-20pの資料請求ハガキで
プレゼントをGETしよう！

■A&Wドリンク券(全員もれなく) ■A&W500円商品券(抽選で年間100名)

<https://www.55shingaku.jp/>



那覇市医師会 那覇看護専門学校



〒901-0222 沖縄県豊見城市渡橋名289-23
☎098-850-8050 ✉nahakango@nma-nahakango.ac.jp

看護実践能力の向上に向けた 最前線の看護を創造性豊かに学ぶ

社会は「人間性豊かな質の高い看護師」を求めています。本校は「看護職に必要な人間への深い関心を示す豊かな感性と幅広い教養を育て、人々の健康生活を支援し、社会に貢献できる看護実践者を育成します。学習者の主体性を大切に教師と共に学問を探究し築かれる」という教育理念のもと、経験豊富な教員と臨床現場で活躍中の看護師によるシミュレーション学習や、学生が主体的に学ぶアクティブラーニング、協同学習など経験型学習を重視し学べます。



設置学科

- 看護学科/3年
- 学生と教職員とが円滑な関係を築き、互いに相手を信頼しともに学習課題に向かってゆく校風をつくり出すことをめざしています。それは、円滑な関係の中で、学生が学校を構成しているひとりとして自己を肯定することができることと、常に関心を寄せてくれる



仲間や教師の存在を感じて欲しいからです。この校風(文化)は、対人関係能力やチームで活動する能力を培い、看護学の学習を支える力となります。

初年度納入金

看護学科 105万円～
※その他教科書代、ユニフォーム代等が別途必要。



奨学金

那覇市医師会修学資金
那覇市医師会会員施設奨学金
沖縄県看護師等修学資金
独立行政法人日本学生支援機構
高等教育の修学支援新制度
専門実践教育訓練給付金制度

資格

■看護学科
看護師国家試験の受験資格
保健師・助産師養成所への受験資格
専門士(医療専門課程)称号授与
職業実践専門課程専門士(医療専門課程)
令和4年度 看護師国家試験
合格率 95.8%

就職・進学率

98.3%です。
就職先は公的病院や民間病院が主ですが、介護老人保健施設の他、医療・福祉の現場で活躍しています。

その他、保健師や助産師の資格取得を目指し進学する者もいます。

オープンキャンパス

令和7年7月12日(土) 予定
学校説明会、個別進路相談、高齢者体験、車椅子体験、沐浴体験を行います。(予定)

那覇看護専門学校の特徴

- ティーチングアシスタント(TA)の積極的な活用
校内実習では、学生に対するきめ細かな指導を行うためにティーチングアシスタント(TA)を活用しています。臨床現場で活躍している看護師と連携・協同し看護技術の指導を行っています。臨床現場の状況をイメージしながら技術を学んでいます。
- 自己学習とチーム学習を統合した教育プログラム
自律した看護職を目指した、「自ら学

ぶ」学習や仲間づくりや他者理解と合意形成スキルを習得する「チーム(協同)学習」を取り入れています。

- セルフスタディールームの活用
看護技術を身につけることは、大切な学習の課題となります。自由な時間が出来たらいつでもセルフスタディールームで技術練習できます。
- プレスクール(入学前)
入学予定者を対象に、入学事前学習としてプレスクールを実施します。共に学んでいく仲間との模擬授業の受講や先輩方の授業参観等を予定しています。
- 里帰り(卒業後)
入職5か月目と12か月目に母校に戻り臨床現場で体験した「うれしかったこと」「辛かったこと」不安や悩みなど級友(旧友)や教員と語り合い、「やればできる自己肯定感」を高めた新たな気持ちで看護実践に臨みます。

A-2p~A-20pの資料請求ハガキで
プレゼントをGETしよう！

■A&Wドリンク券(全員もれなく) ■A&W500円商品券(抽選で年間100名)

<https://www.55shingaku.jp/>



専門学校 那覇日経ビジネス



〒902-0067 沖縄県那覇市安里1-1-53
☎098-866-9611 ✉info@n-nikkei.ac.jp



かなえる、強さを。NIKKEI

設置学科

- 公務員ビジネス科 (2年・1年)
- 警察官
- 消防士
- 海上保安官
- 国家公務員
- 地方公務員
- キャリアビジネス科 (2年)
- 税理士
- 銀行員
- 経理事務
- 一般事務
- 販売
- 営業
- グローバルビジネス科 (2年)

- 海外留学
- 外資系企業
- 大学編入
- 起業家・IT企業

- ネットワークスペシャリスト科 (3年)
- ネットワークエンジニア
- セキュリティエンジニア
- サーバエンジニア
- クラウドエンジニア
- ※ ○ はめざす職種

減免制度

- ・ 1年次優秀学生表彰制度
- ・ 兄弟姉妹入学免除制度
- ・ 親子二世代学費免除制度

・ 日経教育グループ学費免除制度 (TAC・東進・TPS)

奨学金

日本学生支援機構奨学金

資格

TOEIC、英語検定
 ジョブパス、秘書検定、ビジネス文書検定
 簿記検定、電卓検定
 ファイナンシャル・プランニング技能検定
 サービス接遇検定、
 Excel・Word、漢字検定

就職

公務員ビジネス科

令和6年11月現在
公務員試験
1次合格率

98.1%

キャリアビジネス科

日商簿記2級 **40名合格**

グローバルビジネス科

長期留学・大学編入

2025年4月 新設 ネットワークスペシャリスト科

A-2p～A-20pの資料請求ハガキで
プレゼントをGETしよう！

■A&Wドリンク券 (全員もれなく) ■A&W500円商品券 (抽選で年間100名)

<https://www.55shingaku.jp/>



専門学校 日経ビジネス



〒904-0032 沖縄県沖縄市諸見里1-25-1
☎098-931-1166 ✉info@n-nikkei.ac.jp



かなえる、強さを。NIKKEI

設置学科

- 公務員ビジネス科 (2年・1年)
- 警察官
- 消防士
- 海上保安官
- 国家公務員
- 地方公務員
- キャリアビジネス科 (2年)
- 税理士
- 銀行員
- 経理事務
- 一般事務
- 販売
- 営業

グローバルビジネス科 (2年)

- 海外留学
- 外資系企業
- 大学編入
- 起業家・IT企業
- ※ ○ はめざす職種

減免制度

- ・ 1年次優秀学生表彰制度
- ・ 兄弟姉妹入学免除制度
- ・ 親子二世代学費免除制度
- ・ 日経教育グループ学費免除制度 (TAC・東進・TPS)

奨学金

日本学生支援機構奨学金

資格

TOEIC
 英語検定
 ジョブパス、秘書検定
 ビジネス文書検定
 簿記検定、電卓検定
 ファイナンシャル・プランニング技能検定
 サービス接遇検定
 Excel・Word、漢字検定

就職

令和6年3月
卒業生実績

就職率 **100%**

ビジネス系学生
69名中 **69名**就職内定
※公務員・留学・進学希望者を除く

15年連続 **就職率95%超達成!**

グローバルビジネス科

長期留学・大学編入

公務員ビジネス科

国家一般職・税務職
最終合格者数 **114名**

オープンキャンパス 体験入学情報

2025年
 ○オープンキャンパス
 2/15(土)、3/15(土)、4/26(土)、
 5/24(土) ※保護者同伴可
 ○miniオープンキャンパス
 毎日開催。好きな日付を選んで参加
 してください。(要予約)
 ※2025年夏以降の日程は本校の
 HPIにてお知らせします。

NIKKEI

A-2p～A-20pの資料請求ハガキで
プレゼントをGETしよう！

■A&Wドリンク券 (全員もれなく) ■A&W500円商品券 (抽選で年間100名)

<https://www.55shingaku.jp/>



公益社団法人 北部地区医師会 北部看護学校

〒905-0005 沖縄県名護市字為又1219-91
☎0980-54-1001

看護の発展に貢献できる 有能で人間味あふれる看護師をめざそう

人間尊重を基本に、時代の変化に
順応な対応ができる、幅広い能力
を備えた看護師の育成をめざして
います。「手をかざしてじっくり観察
する、将来を展望することができる」
などのキャッチフレーズを胸に、学
生一人ひとりの能力を引き出し、楽
しく学べる教育環境を整えていま
す。クラスは1学年2クラス編成。男
女共学で男子学生は全学年の4分
の1を占めています。

設置学科

■看護学科/3年/80名

学校の専任教員をはじめ、大学の
教員や現役の医療施設の医師、看
護師、医療スタッフなどから、専門
的な知識や技術を学び、習得して
いきます。また、男女ともにチーム
ワークを大切に、助け合いなが
ら、看護師国家試験などの受験に
向けて、また最先端の医療技術に
対応できる力を養っていきます。3
年次になると約6ヶ月の臨地実習
があり、実際に深く医療と関わるこ
とで実践的な技術を学びます。そ
して、社会の流れに関心を持つこ

とや看護が果たす役割を展望し、
自ら継続的に学習する力なども身
につけます。

初年度納入金

100万円
その他、電子教科書等22万円

奨学金

沖縄県修学資金
北部地区医師会病院修学資金
日本学生支援機構
教育訓練支援給付金



資格

看護に必要な知識や技術、態度を
取得できる環境づくり、メンタルサ
ポートなども行っています。
＜取得できる資格＞
看護師国家試験の受験資格
保健師養成所受験資格
助産師養成所受験資格
専門士（医療専門課程）称号

就職

就職率100%の実績!
毎年5月下旬か6月初旬に県内施設
（病院など）を招き、就職説明会を
実施しています。就職活動は、早けれ
ば3年次の6月からスタート。大半の
学生が9月ころから本格的に活動し
ます。
＜主な就職先＞
北部地区医師会病院／中頭病院／
中部徳州会病院／県立病院／もと

ぶ野毛病院／浦添総合病院／勝山
病院など

オープンキャンパス

学生が企画運営し、明るく、楽しく本
校の魅力を充分に知ってもらえるよ
うに開催しています。内容は、血圧
測定や体位変換、救急蘇生法
（CPR）、在学生との交流、学校案内、
茶話会を行い、看護師に必要な技
術を見学したり、実際に体験できる
メニューを揃えています。
5、7月 13:00～16:00予定
※要確認。



その他

■施設
基礎看護実習室や在宅看護実習
室、情報科学室などで看護に必要
な知識を身につけていきます。
■アクセス
名護バスターミナルから車で約7
分。伊豆味路線バス（70番・76番）で
名桜大学入口停留所から徒歩で約
7分。



学校法人智帆学園 琉球リハビリテーション学院

〒904-1201 沖縄県国頭郡金武町金武4348-2
☎0120-490-515

輝きみは人に寄り添う力になる

障がいがある人も、ない人も子ども
からお年寄りまで、すべての人が自
分らしく暮らせる世界をつくりたい。
琉球リハが目指しているのは、ハン
ディキャップがある人も、ない人もす
べての人が活き活きと暮らせる世界
を創ること。そのために必要なのは、
人の気持ちに寄り添うことができる、
温かな心を持った真の医療人をひ
どりで多く育てること。さあ、あなた
もリハビリのプロフェッショナルを目
標に「琉球リハ」で一緒に学びましょう。
すべての人が自分らしく暮らせる世
界を目指して、琉球リハは進化し続け
ます。

設置学科

■作業療法学科

（昼間3年課程定員40名）
対象者の生活環境を整え、その人ら
しい生活を支える自立生活支援の
プロフェッショナルをめざします。

■理学療法学科

（昼間3年課程定員60名）
事故や病気で、一度失った機能や
運動能力をリハビリで回復させる
エキスパートをめざします。

■メディカルスポーツ柔道整復学科

（昼間3年課程定員30名）
スポーツ障害の専門家としての活
躍の場が拡大している「柔道整復

師」資格の取得をめざします。
■こども保育リハビリ学科
（昼間2年課程定員40名）
こどもの健全な成長をサポートす
る保育とリハビリのスペシャリスト
を育成します。
■社会福祉学科
（夜間1年課程定員40名）
生活のしづらさを感じる人に寄り添
い、自己実現を支援する「社会福祉
士」資格の取得をめざします。
■[那覇校]理学療法学科
（昼間3年課程定員40名／夜間3年
課程定員40名）
提携施設との充実した実習時間を
つづく



つづき
け、即戦力となる理学療法士をめ
ざします。

初年度納入金

＜作業療法学科＞
昼間主 **171.6万円**
＜理学療法学科＞
昼間主 **171.6万円**
夜間主 **156.6万円**
＜メディカルスポーツ柔道整復学科＞
152.7万円
＜こども保育リハビリ学科＞
96.3万円
＜社会福祉学科＞
80.7万円

奨学金

■指定校推薦型入試合格者支援制度
本校が指定した高等学校へ別途
案内。※社会福祉学科は対象外。
■総合型選抜入試合格者支援制度
作業療法学科・理学療法学科・メ
ディカルスポーツ柔道整復学科；

3年間の学納金免除
※詳細はお問い合わせ下さい
こども保育リハビリ学科：2年間
の学納金免除
※詳細はお問い合わせ下さい
※社会福祉学科は対象外。
詳細およびその他の学費サポート
については本校Webサイトをご確
認ください。

学生向けアパート

希望制の学生向けアパートが2棟あり
ます。勉強に打ち込む姿勢を互い
に見せあうなど、学習意欲をかきた
てる学び舎です。鉄筋コンクリート
の1Rマンションタイプ。

就職支援制度

卒業前年度から講座の開設やプレ
ゼンテーションを兼ねた講習など、
さまざまなバックアップ活動を推
進。また県外にも提携施設・病院が
多数あり学生の希望に応じた就職

先をアドバイスするとともに高い就
職率を誇っています。

オープンキャンパス

＜要申込※Webにて受付中＞
金武校：2/22（土）、3/22（土）
那覇校：2/22（土）、3/15（土）
10:00開始予定
※4月以降の日程についてはお問
い合わせください

ナイトキャンパス

＜要申込※Webにて受付中＞
金武校、那覇校ともに毎週金曜日
18時から開始予定



A-2p～A-20pの資料請求ハガキで
プレゼントをGETしよう！

■A&Wドリンク券（全員もれなく） ■A&W500円商品券（抽選で年間100名）

<https://www.55shingaku.jp/>



A-2p～A-20pの資料請求ハガキで
プレゼントをGETしよう！

■A&Wドリンク券（全員もれなく） ■A&W500円商品券（抽選で年間100名）

<https://www.55shingaku.jp/>



その他の沖縄の学校一覧

沖縄国際大学	沖縄県宜野湾市宜野湾2丁目6番1号	☎098-892-1111
沖縄県立農業大学校	沖縄県名護市大北1-15-9	☎0980-52-0050
沖縄女子短期大学	沖縄県与那原町東浜1番地	☎098-882-9002
北海道情報大学 沖縄教育センター	沖縄県沖縄市仲宗根町8-11	☎098-938-3719
育英義塾教員養成学院	沖縄県那覇市上之屋403-5	☎098-861-8838
育成保育カレッジ学院	沖縄県宜野湾市宇地泊548	☎098-897-1546
インターナショナルデザインアカデミー	沖縄県浦添市牧港1-60-14	☎098-942-6780
インターナショナルリゾートカレッジ	沖縄県那覇市金城5-8-6	☎098-857-9337
沖縄医療工学院	沖縄県宜野湾市大山7丁目9-8	☎098-898-0701
沖縄大原簿記公務員専門学校	沖縄県那覇市旭町114-5	☎098-861-1492
沖縄調理師専門学校	沖縄県那覇市久米1-18-7	☎098-861-7100
沖縄福祉保育専門学校	沖縄県那覇市久米1-5-17	☎098-868-5796
沖縄ベトワールド専門学校	沖縄県那覇市東町19-2	☎098-861-1586
沖縄ラフ&ピース専門学校	沖縄県那覇市松尾2-25	☎098-917-1481
沖縄リハビリテーション福祉学院	沖縄県島尻郡与那原町板良敷1380-1	☎098-946-1000
海邦電子ビジネス専門学校	沖縄県うるま市宇赤道360-2	☎098-973-3839
国際電子ビジネス専門学校	沖縄県那覇市壺川3-5-3	☎098-833-6580
スペースチャイナ外語学院	沖縄県那覇市天久2-29-12	☎098-863-7053
専修学校 ビューティーモードカレッジ	沖縄県那覇市東町23-5	☎098-941-3159
専門学校 大育	沖縄県那覇市字大道5-1	☎098-885-5330
大育情報ビジネス専門学校	沖縄県那覇市字大道77	☎098-885-5311
大育理容美容専門学校	沖縄県那覇市大道	☎098-885-5315
パシフィックテクノカレッジ学院	沖縄県宜野湾市真志喜3-29-1	☎098-897-2323
ライフジュニアカレッジ	沖縄県那覇市辻1丁目1-28	☎098-867-2811
琉球調理製菓専門学校	沖縄県浦添市前田3丁目15-3	☎098-970-4950
琉美インターナショナルビューティカレッジ	沖縄県那覇市牧志2-6-25	☎098-868-2288

※上記情報はホームページからの情報ですので、詳しくは各校にお問い合わせください。

学校法人 日章学園 奄美看護福祉専門学校



〒894-0771 鹿児島県奄美市名瀬大字小湊338-2
☎0120-549-181 amami@amakan.ac.jp

奄美で国家資格を目指してみませんか？

新しいことにチャレンジするときに踏み出す一歩は誰でも躊躇しがちです。奄美看護福祉専門学校では、“理想に向けてチャレンジする”そうした人々を応援します。自然豊かな環境で、同じ夢を描く仲間たちとともに、あなたの理想を現実へと変えてみませんか。

設置学科

■ **こども・かいご福祉学科**
こども・かいご福祉学科では、W(ダブル)スクール学習システムを取り入れています。本校のこども・かいご福祉学科入学者は、近畿大学九

州短期大学通信教育部にも同時に入学することになり、介護福祉士国家資格と保育士資格&幼稚園教諭という国家資格の同時取得を目指します。

■ 看護学科

「国家試験全員合格」を目指す充実したサポート体制で、学生に寄り添ったカリキュラムが特徴です。医療・福祉の現場を支える確かな技術と知識、そして看護の「こころ」を学びます。

初年度学費

705,000円～850,000円
※その他、諸経費が必要です。

こども・かいご福祉学科 **486,000円**
看護学科 **304,500円**

各種支援制度

- 高等教育の修学支援新制度対象校
- 各病院、施設奨学金
- 看護職員修学資金 ※看護学科のみ
- 専門実践教育訓練給付金制度 ※看護学科のみ
- 介護福祉士修学資金制度 ※こども・かいご福祉学科のみ
- 保育士修学資金制度 ※こども・かいご福祉学科のみ
- 奄美市とコラボ支援制度 多数 ※通学費等
- 女子寮・男女共同アパート完備

資格取得

〈こども・かいご福祉学科〉

- 介護福祉士国家資格 ● 保育士資格 ● 幼稚園教諭二種免許 ● 社会福祉主事任用資格 ● 手話資格 ● 医療的ケア基本研修修了証 ● パラスポーツ指導員 ● レクリエーションインストラクター資格 ● 短期大学士(短期大学卒業資格) ● 専門士(教育・社会福祉専門課程)

〈看護学科〉

- 看護師国家資格 ● 助産師学校受験資格 ● 保健師学校受験資格 ● 養護教諭養成課程受験資格 ● 専門士(医療専門課程)

就職

奄美群島内はもちろん、関東や関西、九州など全国各地から求人が多数きており、看護はもちろんのこと、介護、保育や教育分野、療育分

野へ就職をしています。近年では市町村等の行政機関からも求人があり、就職率は両学科とも開校時より100%を達成しています。奄美で国家資格を目指してみませんか？



オープンキャンパス

5/17(土)、6/8(日)、7/5(土) ※夜間
7/27(日) スペシャルオープンキャンパス
8/26(火) スペシャルオープンキャンパス

9/13(土)、9/26(金) ※夜間、10/4(土) 令和8年:3/14(土)

その他

少人数ゼミ制度を取り入れており、国家試験に向けて手厚いサポートを行っている看護学科、保育士、幼稚園教諭、介護福祉士の国家資格を3年間で同時に目指す全国で唯一のこども・かいご福祉学科が設置されており、医療、福祉、教育の分野のスペシャリストを育てている学校です。高等教育の修学支援対象校となっており、奨学金も多数取り揃え、入学試験の会場は沖縄でも会場を設けております。そんな学校を知ってもらうためにオープンキャンパス参加時には旅費最大4万円の補助があり、奄美空港からの送迎も行ってまいります。※条件等はお問い合わせください。

A-2p～A-20pの資料請求ハガキで
プレゼントをGETしよう！

■ A&Wドリンク券(全員もれなく) ■ A&W500円商品券(抽選で年間100名)

<https://www.55shingaku.jp/>



ハリウッドワールド 美容専門学校



〒832-0806 福岡県柳川市三橋町柳河55-1
☎0944-72-2707 ☎0120-722-707

日本初! 日韓ダブルライセンス、韓国就職、 校内パーク、AI美容授業スタート!

ハリビの特徴

- 多彩なコースから、美容・理容 全てのカリキュラムを学ぶ
- 西日本最大級の4つ校舎と設備が 整い、学校周辺には学生寮も完備
- 学びと遊びが充実、技術や知識 だけでなく人間性を育む学校
- 2年間の学費・寮費が全国平均の 約6割で進学ができる
- 韓国姉妹校への美容留学で 韓国国家資格、韓国就職が実現

設置学科

- スペシャリストコース
豊富な30専科の中からオリジナルカリキュラムを作成、専科をいくつ選択

しても、学費は一切変わらない大人気のコース。

- プライム・バーバーコース
理容師免許が2年間で取得可能となり、ハリビ独自の様々な認定資格も取得できるコース。
- ロイヤルメイクアップコース
美容師国家資格、メイク認定資格を軸に、ヘアメイクアップアーティスト、美容部員など、メイクに関する職業に必要なスキルを身につけるコース。ハリビ独自の韓国メイク検定を取得可能。
- ワーキングアカデミーコース
学校に通いながらサロンワークを行

い、最短でスタイリストデビューを目指す。サロン収入で学費を賄う、就職と進学を同時に叶えたコース。

- ブライダル・ウェディングコース
福岡県唯一の「全日本ブライダル協会」認定校なので、ブライダルプランナーとブライダルビューティ어의両方を目指すことが可能。
- トータルエステティックコース
校内のサロンでお客様をお迎えし、即戦力となる力を磨くことが可能。AJESTHC認定資格と美容師免許の取得が出来るコース。
- トータルビューティーコース
メイク、ネイル、エステなど、ビュー



ティーの分野を幅広く学べるコース。

- 修得者コース
美容・理容いずれかの免許取得者は、1年で国家資格の取得を目指すコース。
- 美容通信/理容通信コース
- 日韓ダブルライセンスプログラム
韓国姉妹校のBBSグループへの接続入学で韓国4つの美容国家資格を取得。プログラム終了後は、韓国就職が可能。
- カットマンズプログラム
メンズスタイルに特化し、主にカット・スタイリングを中心に技術を学び、実践力を身につける。
- グローバルビューティープログラム
2年で数か国の海外研修を行い、海外の美容技術や文化・知識、英語力を養い、将来は海外就職を目指す。
- 理美容ダブルスクールプログラム
ハリビ独自のカリキュラムで、理容と美容の国家資格を2.5年で取得でき

るプログラム。

初年度納入金

美容・理容学科 **102万円～**
美容・理容通信課程 **55万2600円～**
(教材費は含まれていません)

ハリビ独自の特待生制度

- スーパー特待生制度
学費が最大全額免除になる
- バリュー特待生制度
最大20万円までの免除
- シェアハウス(寮)特待生制度
寮費が最大半額免除になる
- K-beauty(韓国)留学
無料招待制度
韓国美容留学全額無料になる
- 入学前費用ゼロプラン制度
- 入学金だけでOK制度

資格

美容師国家資格/理容師国家資格/JMAメイクアップ技術検定/K-beauty検定/まつ毛エクステンション技能検定/ネイルリスト技能検定/日本エス

テティック協会認定エステティシャン資格/全日本ブライダル協会ジュニアライセンス/ブライダルコーディネーター技能検定 等多数

就職

就職27年連続100%。ハリビでは、美容業界の先輩でもある担任が求人票の紹介から面接試験指導まで細かく一人一人を丁寧に指導しています。

その他

- スペシャルセミナーも開催
MR.BROTHERS 城間健士氏(ハリビ卒業生)のトークセッション・ヘアショー
- 沖縄限定オープンキャンパス
交通費全額補助/寮泊無料
- スマホでウェブ相談会
毎日開催ご希望の時間でお申し込みください。

福岡医健・スポーツ専門学校

〒812-0032 福岡市博多区石城町7-30
☎0120-717-261 ☎info@iken.ac.jp

キャリアリ-福岡ホテル・ウェディング&製菓調理専門学校

〒812-0032 福岡市博多区石城町20-9
☎0120-717-267 ☎info@f-culinary.ac.jp

福岡スクールオブミュージック&ダンス専門学校

〒812-0032 福岡県福岡市博多区石城町21-2
☎0120-717-263 ☎fsminfo@fsm.ac.jp

あなたが目指す業界の仕事から、業種や職種に合わせた学びがあります。それぞれの職場で即戦力となる知識や技術を身につけることができます。

設置学科

- 〈福岡医健・スポーツ専門学校〉
- 柔道整復科 ■鍼灸科 ■理学療法科 ■作業療法科 ■スポーツマネジメントテクノロジー科 ■スポーツ科学科 ■薬業科 ■歯科衛生士科 ■救急救命公務員科 ■看護科
(キャリアリ-福岡ホテルウェディング&製菓調理専門学校)
- ホスピタリティマネジメント科(ホテル・観光・エアライン) ■ホスピタリティビジネス科(ブライダル) ■農

- 芸テクノロジー科(健康美・アグリ)
- 食健康テクノロジー科(パティシエ・パン・調理・カフェ・韓国カフェ)
(福岡スクールオブミュージック&ダンス専門学校)
- スーパーエントナータイムント科(4年制)
- 音楽プロデュース科(3年制)
(ヴォーカル・作曲・ダンス・K-POP・声優・コンサート分野)

初年度納入金

- 〈福岡医健・スポーツ専門学校〉
(入学金) **15万～30万円**
(学科・コースにより異なります)
(1年次学費) **104万～170万円**
(学科・コースにより異なります)
※その他、教本・教材費、資格検定



料、海外実学研修費、健康管理費などが別途必要となります。

- ※詳しくはHPをご確認ください。
(キャリアリ-福岡ホテルウェディング&製菓調理専門学校)
- 【全学科】 **155万円**
※入学金、授業料、施設設備含む
※分割納付可
(福岡スクールオブミュージック&ダンス専門学校)
- 【全学科】 **157万～159万円**
※入学金、授業料、施設設備含む
※分割納付可
【3校ともに国による高等教育の修学支援新制度の対象校です】
- 【奨学金】
奨学金・修学支援制度・延納・分納

など、様々な学費サポートがあります。詳細はHPまたは学校パンフレットをご覧ください。

資格取得

弱点克服のために問題集、教本、さらには全国共通の模擬試験を独自で作成し、学生一人資格取得へ導きます。

取得可能資格

- 〈福岡医健・スポーツ専門学校〉
- 柔道整復師(国)、はり師(国)、きゅう師(国)、理学療法士(国)、作業療法士(国)、救急救命士(国)、医薬品登録販売者(国)、歯科衛生士(国)、看護師(国)、日本スポーツ協会公認アスレティックトレーナー、日本スポーツ協会公認コーチングアシスタント、NSCA認定パーソナルトレーナー(NSCA-CPT(R))、認定ストレングス&コンディショニングスペシャリスト(CSCS(R))、健康運動実践指導者、RADICAL POWER、トレーニング指導者(UATI-AT)、ウェブ解析士、幼児体育指導者、アロマテラ

- ピー検定、調剤報酬請求事務専門士、医療秘書技能検定試験、医事コンピュータ技能検定 ほか
(キャリアリ-福岡ホテルウェディング&製菓調理専門学校)
- 製菓衛生師(国)(食健康テクノロジー科/卒業後2年以上の実務経験が必要)、菓子製造技能士(国)、パン製造技能士(国)2級(卒業と同時に受験資格を取得)、食品衛生責任者、フードコーディネーター3級、JBA/バリスタライセンス、IACカフェティスターing認定資格、JSFCAコーヒーソムリエ、ブライダルコーディネーター技能士(国)、ホテルビジネス実務検定、レストランサービス技能士(国)、国内総合旅行業務取扱管理者(国)、アマデウスシステム検定、航空検定
(福岡スクールオブミュージック&ダンス専門学校)
- 福岡キャリアリ-では様々なオープンキャンパスイベントを開催中! ぜひご参加ください!
(福岡スクールオブミュージック&ダンス専門学校)
- 沖縄入試相談会・様々なオープンキャンパス開催中! 詳細はHPをご覧ください。

就職支援

一人ひとりの夢を叶える就職サポートで内地や沖縄でのUターン就職が可能です。

オープンキャンパス

- 〈福岡医健・スポーツ専門学校〉
- 出張オープンキャンパス
毎月【沖縄市・那覇市】で出張オープンキャンパスを開催! ※詳細はHPをご確認ください。
- オンラインオープンキャンパス
随時開催中!
- 来校型オープンキャンパス
※詳細はHPをご確認ください。
【交通費サポート実施中】
(キャリアリ-福岡ホテルウェディング&製菓調理専門学校)
- 福岡キャリアリ-では様々なオープンキャンパスイベントを開催中! ぜひご参加ください!
(福岡スクールオブミュージック&ダンス専門学校)
- 沖縄入試相談会・様々なオープンキャンパス開催中! 詳細はHPをご覧ください。

A-2p～A-20pの資料請求ハガキで
プレゼントをGETしよう!

■A&Wドリンク券(全員もれなく) ■A&W500円商品券(抽選で年間100名)

<https://www.55shingaku.jp/>



A-2p～A-20pの資料請求ハガキで
プレゼントをGETしよう!

■A&Wドリンク券(全員もれなく) ■A&W500円商品券(抽選で年間100名)

<https://www.55shingaku.jp/>



穴吹医療大学校

〒760-0020 香川県高松市錦町1-22-23 ☎087-823-5700

穴吹リハビリテーションカレッジ

〒761-8056 香川県高松市上天神町722-1 ☎087-815-3300

穴吹パティシエ福祉カレッジ

〒760-0021 香川県高松市西の丸町14-10 ☎087-823-5566



設置学科

- 〈穴吹医療大学校〉
- 看護学科 (4年制)
- 歯科衛生学科 (3年制)
- 医療事務・ドクター秘書学科 (2年制)



- 〈穴吹リハビリテーションカレッジ〉
- 理学療法学科 (4年制)
- 作業療法学科 (4年制)



- 〈穴吹パティシエ福祉カレッジ〉
- パティシエ・ベーカリー学科 (2年制)
- 介護福祉学科 (2年制)
- こども保育学科 (2年制)



※次年度以降、学科名等変更となる可能性があります

初年度納入金

- 〈穴吹医療大学校〉
- 117万円～148万円**
- 〈穴吹リハビリテーションカレッジ〉
- 147万円**
- 〈穴吹パティシエ福祉カレッジ〉
- 132.8万円～138万円**

※全て入学金・教材費・行事費等込みの費用です。
 ※学科・コースにより異なります。詳細は
 本学ホームページでご確認ください。

奨学金

- 穴吹カレッジ
特待生制度 (最大50万円)
- 高資格・検定取得者
特待制度 (最大50万円)

オープンキャンパス

- 希望学科別に説明や授業体験
- 入試説明・学費・奨学金案内
- 就職状況・資格取得状況の説明
- 個別相談
- 学生寮の見学※希望者のみ
- ※交通費補助あり
- ※参加特典として出願対象年度の方へ
入試選考にお特な情報を提供
- ※来校が難しい場合は、お好きな日
時でオンライン型のオープンキャン
パスにも参加できます。
- ※沖縄県専門の担当者が定期的に沖
縄県にお伺いしております。なんでも
ご相談ください。

Instagramから学校の
様子をご覧ください。



沖縄限定ページ

- 寮費補助制度 (1.8万円/月/月免除)
- 看護学科の場合 月18,000円×12ヶ月×4年=864,000円免除

バルコニー	家賃 28,000円
エアコン	共益費 7,000円
机	●エアコン
椅子	●机 ●トイレ
洗面台	●クローゼット
トイレ	●シャワールーム
洗濯機	●洗濯機共用

※寮は先着順となり、空きがある場合のみ入寮できます。
 ※初月のみ入寮費 20,000円

資格

- 〈穴吹医療大学校〉
- 看護師 (国)、一時救命措置 (BLS)、
手話、歯科衛生士 (国)、救急法救
命員、調剤事務管理士、介護事務
管理士 他

就職

- 〈穴吹医療大学校〉
- 沖縄県病院事務局、沖縄協同病院、那
覇市立病院、沖縄赤十字病院、大浜第
一病院、浦添総合病院、中部徳洲会病
院、中頭病院、友愛医療センター 他
- 〈穴吹リハビリテーションカレッジ〉
- もとぶ野毛病院、三和会しおかぜ病院、
仁寿会吉田病院、五色会五色台病院、健
仁会岩本病院、渋谷整形外科病院 他
- 〈穴吹パティシエ福祉カレッジ〉
- パティシエ (製菓)
- (株) エーデルワイス沖縄、ハイアット
リージェンシー瀬良垣アイランド沖
縄、(有) サンファソン、(株) ルーヴ 他

広島酔心調理製菓 専門学校

〒733-0024 広島県広島市西区福島町2-4-1
 ☎082-231-8700 ✉info@suishin.ac.jp



**プロになる自信がつく。卒業してから実感する。
 これが、酔心の実力です。**

入学前は包丁を満足に握ったこと
 のない学生が卒業後、有名店の厨
 房に立つ。本校では珍しいことでは
 ありません。講師陣に名を連ねるの
 は一流の料理人やパティシエたち。
 彼らの優れた技と熱意にダイレクト
 に触れることができる授業が、この
 世界で一人前になりたいという決意
 に応えます。

設置学科

和・洋・中・集団調理・製菓と、お料
 理全般を学びたいければ「調理師科」
 へ、製菓・製パンを極めてプロのパ
 ティシエ、パン職人を目指すなら

- 「製菓衛生師科」へ。
- 調理師科
2年コース
1年コース
- 製菓衛生師科
製菓製パン2年コース

初年度納入金

127～138.8万円
 (コースにより異なります)

学費支援制度

- 入学金免除制度 (全員20万円免除)
- 特待生制度 (40万円～5万円免除)
- 指定校推薦 (受験料2万円免除)

- 高等教育の修学支援新制度
- 日本学生支援機構奨学金
- 国の教育ローン
- 提携教育ローン
- 資格
- 調理師科 [※は2年コースのみ]
- 調理師免許 (国家試験免除)、食品衛
生責任者、※専門士、※食品技術管
理専門士、※調理師養成施設調理実
習助手、※フードコーディネーター3
級、※新調理システム管理者 ほか
- 製菓衛生師科
- 製菓衛生師 (在学中に国家試験受
験)、食品衛生責任者、専門士、フー
ドコーディネーター3級 ほか

就職

広島はもちろん、関東や関西、沖縄
 にも求人多数数多くあり、和食・
 洋食・中華・集団調理・製菓など、
 幅広い分野へ就職しています。先
 輩たちのように、夢の第一歩を酔
 心で踏み出してみませんか?

その他

- 課外実習制度
本校では「働きながら学ぶ」課外実
習制度 (アルバイト) を用意してい
ます。広島市内の約250店舗にご
協力をお願いし、勤務時間、給与な
どの契約を交わして安心して働き、
学べるシステムです。将来の仕事
を学生時代から経験できるメリッ
トはもちろん、毎月の給与から授業
料などを払うことで、ご家族の経済
的負担を軽減することもできます。
- 寮
男女別学生寮を完備しています。

- 1日体験入学
交通費補助制度、学生寮への2泊無
料宿泊制度あり。
実際の実習と同じスタイルで、じっ
くり実習を体験できます。先生や在
校生がしっかりサポートしますので、
一人での参加や初心者の方も安心して
お申し込みください。
- 〈調理師科〉
- 3/29 (土)、4/12 (土)、5/17 (土)、6/21
(土)、7/26 (土)、8/1 (金)、8/5 (火)、
8/23 (土)、9/6 (土)
- 〈製菓衛生師科〉
- 3/29 (土)、4/12 (土)、5/17 (土)、6/21
(土)、7/26 (土)、7/30 (水)、8/1 (金)、
8/5 (火)、8/23 (土)、9/6 (土)
- WEBオープンキャンパスも開催中。
※詳細はホームページでご確認ください。
- 沖縄出身者がたくさん
多くのウチナンチュウが学んでいる
ので安心。中には全国大会1位に輝
いた先輩も! 次は君の番だ!



A-2p～A-20pの資料請求ハガキで
 プレゼントをGETしよう!

- A&Wドリンク券 (全員もれなく)
- A&W500円商品券 (抽選で年間100名)

<https://www.55shingaku.jp/>



A-2p～A-20pの資料請求ハガキで
 プレゼントをGETしよう!

- A&Wドリンク券 (全員もれなく)
- A&W500円商品券 (抽選で年間100名)

<https://www.55shingaku.jp/>



グラムール美容専門学校

〒556-0011 大阪市浪速区難波中1-4-4
☎06-6632-2781 <https://glamour.ac.jp>

一生の武器になる「本物の技術」を身につける！
ヘア・ブライダル・メイク・エステ・ネイル



設置学科

美容科 昼間部(2年)

- ヘアデザイン科 ■ブライダル科
- メイク科 ■エステ科 ■ネイル科

入試情報

<AO入試エントリー>

6/1(日)スタート! 早期エントリーで特別セミナーに参加できる!+AO入試特待生制度にチャレンジできる!!

<AO入試特待生制度>※

AO入試内定者がチャレンジできる制度。将来の夢に向けて選べるコース。

①ナリ ②東京 ③専科等

※2025年度の実績/内容が変更になる場合があります

めざす資格

<全員が目指す>

■美容師国家資格
第49回(2024年3月)合格率99.1%

※(2021年~2024年新卒者200名以上受験校)

<専科に応じて>

- ヘアデザイン科/グラムール検定
- ブライダル科/和装着付け検定
- メイク科/shu uemura SCHOOLS修了認定・ショウエムラメイクアップ技術検定
- エステ科/AJESTHE認定エステティシャン
- ネイル科/JNECネイリスト検定JNA

ジェルネイル技能検定
<オプションコース/別途費用>
アロマセラピー検定・色彩技能パーソナルカラー検定(R)・ABEまつ毛エクステンション検定・JHCAヘアカラーリスト検定(ほか)

就職

<就職についで>

美容業界への就職率は14年連続100%(2011~2024年)グラムールはプロの仕事を教えているから1年目から活躍できる

<就職サポート>

有名サロンを招いての就職説明会、専任講師による進路アドバイス等

<目指す職業>

美容師・ヘアメイクブライダルスタイリスト・メイクアップアーティスト・エステティシャン・ネイリスト・アイデザイナー

カリキュラム

<ヘアデザイン科>最速でスタイリストデビューを実現。有名ヘアサロンのスタイリストを講師に迎えたプロフェッショナル授業開催

<ブライダル科>ドレスから打掛花嫁着付けまで学べる実践的カリキュラムは業界から高い評価! 時間内にヘア・メイク・着付けをトータルで仕上げる実践的な授業

<メイク科>現役ヘアメイクアップアーティストが最新トレンドを伝授。雑誌やスチール撮影・ファッションショーのヘアメイクなどで幅広く活躍している講師が担当

<エステ科>2年間で『認定エステティシャン資格』と『美容師国家資

格』のW取得! が可能
<ネイル科>権威ある『ネイリスト技能検定1級』と『美容師国家資格』のW取得を目指す。NPO法人日本ネイリスト協会 認定校。総合グランドチャンピオンの実績を持つ世界トップクラスの講師が、ひとり一人に直接指導

学べる内容

<アップスタイル>

就職してからすぐに使える技術を全員がプロのレベルまで習得。

<自由選択科目>年6回開催されるコンテンツは、約10種類のコースから学びたい技術を選んで極めるオリジナルプログラム。

<国際交流>

■海外研修
フランスの姉妹校を訪問し交流を深めます。パリでモデルにヘアメイク&撮影まで行うカリキュラムで、さらに感性を磨きます。

各種制度

■ひとり暮らしサポート(沖縄対象)
【AO入試A日程エントリー合格者限定】指定の学生マンション入居者対象にお祝い金35万円(17.5万円/年)を支給 ※2025年度の実績/内容が変更になる場合があります

■高等教育の修学支援新制度

沖縄おでかけ説明会

<高校生限定・要予約 1日2回開催>
[那覇]3/22(土) AM/PM
[北谷]3/23(日) AM/PM
[宜野湾]3/24(月) AM/PM (PMのみグラムールショー開催)

<参加特典>
* AO入試エントリー資格
* 大阪までの交通費往復3万円まで支援(おでかけ説明会の参加が必須)
* 学生専用マンション無料宿泊

A-2p~A-20pの資料請求ハガキで
プレゼントをGETしよう!

■A&Wドリンク券(全員もれなく) ■A&W500円商品券(抽選で年間100名)

<https://www.55shingaku.jp/>



中日本航空専門学校

〒501-3924 岐阜県関市迫間1577
☎0120-252-159 kouhou@cna.ac.jp



ANA・JALと連携して
大型機の航空整備士を養成

航空整備士をはじめグランドハンドリングスタッフ、グランドスタッフ、キャビンアテンダント、航空機の製造技術者など幅広い航空のスペシャリストをめざす専門学校です。

設置学科

■航空整備科/3年(134名)

- エアライン(ANA・JAL)整備士養成コース/○二等航空整備士コース(飛行機タービン専攻)/○二等航空整備士コース(飛行機ピストン専攻)/○二等航空整備士コース(ヘリコプタータービン専攻)/○構造整備・製造コース
- 航空ロボティクス科/2年・3年(40名)
- 基礎コース/○応用コース

■エアポートサービス科/2年(100名)
○グランドハンドリングコース/
○キャビンアテンダント・グランドスタッフコース

初年度納入金
125万円

※入学金15万円含む。その他教材費、諸会費等が別途必要となります。

奨学金

○特待生選考試験制度(全学科)
本校特待生S(授業料66万円免除)/本校特待生A(授業料33万円免除)
※その他、航友会特待生制度あり。
○鷗志会特待生制度(AO入試)(授業料15万円免除)

○ジュニアマイスター奨学金制度(全学科)
ゴールド(45点以上)(入学金15万円免除)/シルバー(30点以上)(入学金7.5万円免除)

○有資格者奨学金(全学科)
英検2級以上またはTOEIC600点以上(入学金15万円免除)/英検準2級以上またはTOEIC500点以上(入学金7.5万円免除)

○高等教育の修学支援制度対象校
※その他の奨学金等に関しては2026年度生募集要項をご確認ください。

資格取得

<全国No.1>
【AO入試A日程エントリー合格者限定】指定の学生マンション入居者対象にお祝い金35万円(17.5万円/年)を支給 ※2025年度の実績/内容が変更になる場合があります

■航空整備科

一等航空整備士(飛行機)/二等航空整備士(飛行機)/二等航空整備士(ヘリコプター)/航空特殊無線技士/第二級陸上特殊無線技士/有機溶剤作業主任者/航空無線通信士/実用英語技能検定(英検)/TOEIC/非破壊検査技術者/2・3次元CAD利用技術者/生産士等

■航空ロボティクス科
航空無線通信士/無人航空機操縦者技能証明書(二等)/情報検定(J検)/機械保全技能検定(電気系保全)/産業用ロボット特別教育等

エアポートサービス科

実用英語技能検定(英検)/TOEIC/第二級陸上特殊無線技士/大型特殊自動車運転免許/けん引自動車運転免許/サービスマスター/中国語(HSK)/観光英検/手話検定/マナープロトコル検定等



就職

航空宇宙業界の一線で活躍でき、本校進学後、沖縄県でのUターン就職が可能です。

【実績】

ANA沖縄空港株式会社/MRO Japan株式会社/JALスカイエアポート沖縄株式会社/日本トランスオーシャン航空株式会社/沖縄県警察航空隊等

オープンキャンパス

【2025】
4/19(土)・5/17(土)・6/7(土)
6/21(土) ※学科スペシャル
7/6(日)・7/26(土)
8/3(日)・8/23(土)
9/13(土)・11/1(土)・12/21(日)
【2026】
2/21(土)

JR鶴沼駅からの無料送迎バスあり。オープンキャンパス交通費サポート実施中! ※参加時の交通費を最大で3万円サポートします。(条件あり) 詳細はHPにてご確認ください。



A-2p~A-20pの資料請求ハガキで
プレゼントをGETしよう!

■A&Wドリンク券(全員もれなく) ■A&W500円商品券(抽選で年間100名)

<https://www.55shingaku.jp/>



日本工学院専門学校



〒144-8655 東京都大田区西蒲田5-23-22
☎ 0120-123-351 ✉ info@stf.neec.ac.jp

「専門力」+「人間力」で「就職力」を身に付ける! 就職・デビューを徹底サポート

設置学科

■クリエイターズカレッジ

放送芸術科※/声優・演劇科※/演劇スタッフ科※(舞台監督/舞台音響/舞台照明/舞台美術/2.5次元ミュージカル制作☆専攻)/マンガ・アニメーション科四年制※/マンガ・アニメーション科※
■デザインカレッジ
ゲームクリエイター科四年制※/ゲームクリエイター科三年制☆/ゲームプログラミング科※/CG映像科(3年制)※/デザイン科(3年制)※(グラフィックデザイン/イラストレーション/インテリアデザイン

/プロダクトデザイン専攻)

■ミュージックカレッジ

コンサート・イベント科※/ミュージックアーティスト科※/音響芸術科※/ダンスパフォーマンス科※
■ITカレッジ
ITスペシャリスト科(4年制)※/AIシステム科※/情報処理科※/ネットワークセキュリティ科※/情報ビジネス科※/ホテル・観光科☆
■テクノロジーカレッジ
電子・電気科※/建築学科(4年制)※/建築設計科※/機械設計科※
※職業実践専門課程認定学科
☆2026年4月新設予定

初年度納入金

125.5~144.5万円
(2025年度/学科により異なります)

奨学金

若きつくりびと奨学金、片柳学園入学金免除制度、学費サポートプラン、日本学生支援機構奨学金制度、新聞奨学生制度、ミュージシャン特待生制度、東京都育英資金制度、交通遣児育英会、新聞奨学生制度ほか

資格

■無試験で得られる資格
第二・三種電気主任技術者、第一つづく



つづき

二級陸上特殊無線技士、第二種電気工事士 ほか

■試験科目が一部免除される資格
第二級陸上無線技術士、工事担任者、基本情報技術者試験、情報処理安全確保支援士試験 ほか

■受験資格が得られる資格
消防設備士[甲種]、一・二級建築士、木造建築士、1・2級建築施工管理技士、1・2級電気工事施工管理技士、1・2級造園施工管理技士、1・2級土木施工管理技士、1・2級建設機械施工技士、舞台機構調整技能士【音響】1~3級、レストランサービス技能検定3級 ほか

就職

■独自の教育カリキュラム
「就職力」を高めるために「教育設計図」を策定。これは、専門力と人間力を養う「ステップアップ型カリキュラム」と、就職に関する知識・スキルが身につく講座やセミナーを実施す

る「チャレンジプログラム」からなるオリジナルの教育システムです。学生一人ひとりを希望の就職・デビューへと導きます。

<主な就職先>
(2025年3月卒業就職先)

NHKテクノロジーズ、TBSスパークル、東京ドーム、劇団四季、タツノコプロ、MAPPA、コミックス・ウェーブ・フィルム、コーエーテクモホールディングス、バンダイナムコフィルムワークス、フロム・ソフトウェア、ユニバーサルミュージック合同会社、ポニーキャニオン、キヤノン、電通総研IT、富士通、横浜市交通局、星野リゾート、ミリアルリゾートホテルズ、ダイキン工業、相模鉄道、東京地下鉄、東京電力ホールディングス、清水建設、住友不動産 ほか多数

その他

■企業連携
ホテル・観光科を、星野リゾートがブ

ロデュース! 現役ホテルスタッフの講師派遣やインターンシップの実施、カリキュラムの共同開発、就職サポートなどを行い、次世代の観光を支えるホテルスタッフを育成します。

施設

ホテル・観光科専用の「ホテル実習室」やテレビスタジオ、レコーディングスタジオ、地下アリーナなど、各専門分野に対応した施設を完備しています。

学生寮

キャンパスへ通学が便利な寮を豊富に完備。保護者に頼らず奨学金などで生計を立てる学生向けの「自力進学サポート寮(月額3.5万円)」も用意しています。

■4年制学科・大学編入

4つの4年制学科で2・3年次編入制度を用意。また、併設校の東京工科大学へ有利に編入できる制度もあり、高度専門士や学士取得、さらに大学院進学まで幅広い進路選択が可能です。

日本工学院八王子専門学校



〒192-0983 東京都八王子市片倉町1404-1
☎ 0120-444-700 ✉ info@stf.neec.ac.jp

理想の実現をめざすインテリジェントキャンパス 「就職力」を高めるプロジェクトもあり!

設置学科

■クリエイターズカレッジ

放送芸術科※/声優・演劇科※/マンガ・アニメーション科四年制※/マンガ・アニメーション科※
■デザインカレッジ
ゲームクリエイター科四年制※/ゲームクリエイター科三年制☆/ゲームプログラミング科※/CG映像科(3年制)/デザイン科(3年制)※(グラフィックデザイン/イラストレーション/インテリアデザイン/プロダクトデザイン専攻)
■ミュージックカレッジ
コンサート・イベント科※/ミュージックアーティスト科※/音響芸術科※/ダンスパフォーマンス科※
■ITカレッジ
ITスペシャリスト科(4年制)※/AIシステム科※/情報処理科※/ネットワークセキュリティ科※/情報ビジネス科※
■テクノロジーカレッジ
電子・電気科※/ロボット科※/機械設計科※/一級自動車整備科(4年制)※/自動車整備科※/建築学科(4年制)※/建築設計科※/土木・造園科※/応用生物学科※
■スポーツ・医療カレッジ
スポーツトレーナー科三年制※/ス

ポーツトレーナー科※/スポーツ健康学科三年制※(スポーツインストラクター/スポーツビジネス/サッカー/テニス/バスケットボール☆コース)/スポーツ健康学科※(スポーツビジネス/サッカー/テニス/バスケットボール☆コース)/鍼灸科(3年制)※/柔道整復科(3年制)※
※職業実践専門課程認定学科
☆2026年4月新設予定

■無試験で得られる資格
第二・三種電気主任技術者、第一・二級陸上特殊無線技士、第二種電気工事士 ほか

■試験科目が一部免除される資格
第二級ガソリン・ジーゼル自動車整備士、第二級陸上無線技術士、工事担任者、アスレティックトレーナー、ジュニアスポーツ指導員、テニス教師、健康運動実践指導者、リテールマーケティング(販売士)検定、基本情報技術者試験 ほか

■受験資格が得られる資格
一・二級建築士、木造建築士、1・2級土木施工管理技士、はり師、きゆう師、柔道整復師、舞台機構調整技能士



初年度納入金

125.5~185.9万円
(2025年度/学科により異なります)

※職業実践専門課程認定学科
☆2026年4月新設予定

【音響】1~3級、JATI認定トレーニング指導者 ほか

その他

■バスケットボールコース新設
2026年4月より、スポーツ健康学科三年制・スポーツ健康学科に、B1リーグ所属の川崎ブレブサンダースと提携したバスケットボールコースが誕生。プレイヤー専攻とコーチ・指導者・審判専攻を設置し、Bリーグ、3×3、実業団での活躍をめざします。また、テニスコースには、ソフトテニス専攻も新設します。

■学生寮
大型マンション並の学生寮(男・女合計3棟)を用意しています。朝夕食事代と光熱費込みで月額5.9万円からとリーズナブル。舎監が常駐し、セキュリティも万全。インターネットも無料です。

■4年制学科・大学編入
4年制学科で2・3年次編入制度を用意。併設校の東京工科大学へ有利に編入できる制度もあります。

ルディングス、チームラボ、AGC、東京電力ホールディングス、京王電鉄、清水建設、森永乳業、ニッスイ、ホンダカーズ東京中央、カヤバ、ゼビオ、セントラルスポーツ ほか多数

資格

■無試験で得られる資格
第二・三種電気主任技術者、第一・二級陸上特殊無線技士、第二種電気工事士 ほか

■試験科目が一部免除される資格
第二級ガソリン・ジーゼル自動車整備士、第二級陸上無線技術士、工事担任者、アスレティックトレーナー、ジュニアスポーツ指導員、テニス教師、健康運動実践指導者、リテールマーケティング(販売士)検定、基本情報技術者試験 ほか

■受験資格が得られる資格
一・二級建築士、木造建築士、1・2級土木施工管理技士、はり師、きゆう師、柔道整復師、舞台機構調整技能士

奨学金

若きつくりびと奨学金、片柳学園入学金免除制度、学費サポートプラン、テニス・サッカー・バスケットボール・スポーツ特待生制度、ミュージシャン特待生制度、新聞奨学生制度、東京都育英資金制度 ほか

就職

■独自の教育カリキュラム
「就職力」を高めるために「教育設計図」を策定。専門力と人間力を養う「ステップアップ型カリキュラム」と、就職に関する知識・スキルが身につく講座を行う「チャレンジプログラム」からなるオリジナルの教育システムです。

<主な就職先>

(2025年3月卒業就職先)
テイクシステムズ、MAPPA、旭プロダクション、カブコン、フロム・ソフトウェア、コナミグループ、日本ステージ、Hakuhodo DY ONE、琉球放送、三井情報、チームラボ、りそなホー

A-2p~A-20pの資料請求ハガキで
プレゼントをGETしよう!
■A&Wドリンク券(全員もれなく) ■A&W500円商品券(抽選で年間100名)

<https://www.55shingaku.jp/>



A-2p~A-20pの資料請求ハガキで
プレゼントをGETしよう!
■A&Wドリンク券(全員もれなく) ■A&W500円商品券(抽選で年間100名)

<https://www.55shingaku.jp/>



アジア動物専門学校

〒315-0015 茨城県石岡市貝地2丁目8番地38
☎0299-35-5380 (法人本部) ✉aaa380@aaa.ac.jp

アジア動物看護理学療法専門学校

〒315-0015 茨城県石岡市貝地2丁目1番地29
☎0299-35-5380 (法人本部) ✉aaa380@aaa.ac.jp

アジア動物ペットスタイリスト専門学校

〒310-0804 茨城県水戸市白梅2丁目5番地3
☎0299-35-5380 (法人本部) ✉aaa380@aaa.ac.jp

<動物の仕事を中心に網羅する

アジア動物グループ>

(一社)全国ペット協会副会長が運営する専門学校です。企業とのマッチングを図り、沖縄はもとより全国への就職活動をサポートします。

設置学科

【アジア動物専門学校】

動物・ペットのことを“全般的に”学ぶなら!

茨城県の中央石岡で附属動物病院を持ち、県内唯一の動物水族飼育学科と、併せ持つ専門学校!!

■動物総合学科

- ・ペットスタイリストコース
- ・ドッグトレーナーコース
- ・キャットマイスターコース
- ・動物福祉介護コース
- ・ペットビジネスマネジメントコース

■動物水族飼育学科

【アジア動物看護理学療法専門学校】
国家資格“愛玩動物看護師”を目指すなら!

茨城県の中央石岡で附属動物病院を持ち、愛玩動物看護師の育成に特化した「単科」の専門学校!!

■動物看護理学療法学科

※国家資格「愛玩動物看護師」養成



所指定を受けています。

【アジア動物ペットスタイリスト専門学校】
トリマーを目指すなら
茨城県 水戸で数千人のスペシャリストを輩出した茨城愛犬美容専門学院の30年の伝統を受け継ぐ、トリマーの育成に特化した「単科」の専門学校!!

■ペットスタイリスト学科



奨学金

【高等教育修学支援新制度対象校】
学校法人佐山学園アジア動物グループは、すべての学校が高等教育修学支援新制度の対象校です。

【本校独自の支援制度】

- ・提携学生寮紹介制度 (アジアの学生は格安で入居可能! 月々22,000円〜!)
- ・家賃補助制度 (月々10,000円補助!)

資格

「幅広く、就職先にマッチングしたライセンスを多数取得」

就職

高い就職実績を支える独自のネットワークと万全のサポート

就職実績

毎年トップクラスの就職内定率!



CTがある附属動物病院もあります!

オープンキャンパス

来校型オープンキャンパスに加え、オンラインオープンキャンパスも開催。沖縄からスマホやPCで手軽に参

加できます! ホームページからお申込みください。

【沖縄からの入学生メッセージ】

沖縄県立南部農林高等学校出身
新城 羽希さん

〈オンラインオープンキャンパスに参加した感想〉

ひとりひとり丁寧に対応してくれている印象を受け、親身な指導をしてもらえと思い、アジアに決めました。オンラインでも、細かい所も見せてくれて、満足です。

〈アジアに入学して思うこと〉見知らぬ土地での一人暮らしに少し不安でしたが、寮は学校から徒歩圏内、また駅も近いので移動が楽で、暮らしやすいです。附属の動物病院は教室側からガラス張りになっていて、本物の動物医療現場を間近に見学でき、勉強になります。



シンガク図鑑で資料請求をすると

美味しいプレゼント!

沖縄の高校生をA&Wが応援!



資料請求でもれなく全員にプレゼント!
A&Wドリンク券 [オレンジ・ルートビア]

資料請求した高校生全員にもれなく、A&Wドリンク券をプレゼント! 県内すべてのA&Wで利用が可能です! 勉強の合間に、部活の帰りに、A&Wでリフレッシュしよう!!

資料請求した全員にもれなくプレゼントのチャンス!

さらに抽選で年間100名の高校生に!
500円商品券

A&Wよりさらにビッグチャンス! 県内A&Wをはじめ、沖縄本島のサーティワンアイスクリーム、レストラン・ド・ゲニーズ、割烹ひさごやで利用できる500円商品券を年間100名にプレゼント!!



【プレゼントについて】

- A&W無料ドリンク券は、オレンジ (R) もしくはルートビア (R) に限ります。
- A&W500円商品券は毎月末10名前後を抽選します。
- A&W500円商品券は、県内A&Wをはじめケニーズ、サーティワンアイスクリーム、レストラン・ド・割烹ひさごやでご利用できます。
- 当選者の発表は、その都度発送をもってお知らせいたします。ご了承ください。

A-2p~A-20pの資料請求ハガキで
プレゼントをGETしよう!

■ A&Wドリンク券 (全員もれなく) ■ A&W500円商品券 (抽選で年間100名)

<https://www.55shingaku.jp/>



資料請求ができる 専門学校一覧

エリア	資料請求番号	学校名	公務員ビジネス	語学ホテル観光	教育保育	スポーツ社会体育	テクノロジ(工業)	情報処理(IT)	植物環境バイオ	動物	医療福祉	調理栄養製菓製パン	美容メイクエステ	ファッション	デザインアート	マスコミ音楽芸能
沖縄	0101	IT カレッジ沖縄						●								
	0160	浦添看護学校									●					
	0146	沖縄看護専門学校									●					
	0163	沖縄こども専門学校			●											
	0119	沖縄歯科衛生士学校									●					
	0118	沖縄中央学園			●						●					
	0151	沖縄統合医療学院									●					
	0152	沖縄ビジネス外語学院	●	●												
	0165	沖縄ビューティー&ブライダル専門学校		●										●		
	0135	沖縄ブライダルモード学園		●												
	0164	沖縄みらい AI & IT 専門学校						●								
	0166	沖縄リゾート&スポーツ専門学校	●	●												
	0157	ぐしかわ看護専門学校									●					
	0124	サイ・テク・カレッジ美浜					●	●	●							
	0125	サイ・テク・カレッジ那覇					●									
	0131	尚学院国際ビジネスアカデミー		●	●											
	0112	中部美容専門学校												●		
	0159	那覇看護専門学校									●					
	0113	那覇日経ビジネス	●	●			●									
	0114	日経ビジネス	●	●			●									
0137	北部看護学校									●						
0136	琉球リハビリテーション学院				●					●						
九州	1164	奄美看護福祉専門学校			●					●						
	1143	キャリアナー福岡ホテル・ウェディング&製菓調理専門学校		●							●					
	1142	ハリウッドワールド美容専門学校		●									●	●		
	1130	福岡医健・スポーツ専門学校				●				●						
1157	福岡スクールオブミュージック&ダンス専門学校														●	
中四国	2120	穴吹医療大学校								●						
	2121	穴吹バティシエ福祉カレッジ			●					●	●					
	2122	穴吹リハビリテーションカレッジ				●				●						

エリア	資料請求番号	学校名	公務員ビジネス	語学ホテル観光	教育保育	スポーツ社会体育	テクノロジ(工業)	情報処理(IT)	植物環境バイオ	動物	医療福祉	調理栄養製菓製パン	美容メイクエステ	ファッション	デザインアート	マスコミ音楽芸能	
中四国	2110	広島会計学院ビジネス専門学校	●								●	●			●		
	2111	広島外語専門学校		●													
	2112	広島コンピュータ専門学校						●							●	●	
	2113	広島情報ビジネス専門学校	●	●				●		●	●				●		
	2102	広島酔心調理製菓専門学校											●				
2115	広島美容専門学校												●				
関西	4156	グラムール美容専門学校											●				
	4104	ハートランドしぎざん看護専門学校									●						
中部	5116	中日本航空専門学校		●			●										
関東	6150	アジア動物看護理学療法専門学校		●						●							
	6149	アジア動物専門学校		●						●							
	6151	アジア動物ベトスタイリスト専門学校		●						●							
	6105	日本工学院専門学校	●	●				●	●			●				●	●
	6106	日本工学院八王子専門学校	●					●	●	●		●				●	●

シンガク図鑑
新サービス開始!

LINEでカンタン検索!

奨学金ナビ

「シンガク図鑑」に掲載中の学校の
奨学金情報が検索できる!

約 **130** 校

LINE公式アカウントを
登録して検索!

[登録・検索方法]
① シンガク図鑑公式アカウントを
友だち追加
② 調べたい学校名で検索するだけ!

簡単検索だよ!



シンガク図鑑
www.55shingaku.jp

コンパウ図鑑 特別企画 第21弾

県外 体験入学 ツアー

交通費補助 ⊕ アテンド

NIHONKOGAKUIN & NIHONKOGAKUIN HACHIOJI

自分の目で見て、聞いて、 日本工学院を体験してみよう！

沖縄の高校生と一緒に日本工学院の学校体験をする県外体験入学ツアー。参加費以外の旅費・宿泊費・食事代等は一切かからないので、毎年多くの高校生が体験ツアーに参加しています。キミも自分の目で見て肌で感じる体験入学ツアーに参加しよう!!

見て

聞いて

体験する

参加者 募集



春の
2泊3日

2025年

3.28^金・29^土・30^日

※やむを得ず企画の変更や中止をする場合がございます。ご了承ください。

多彩な6つのカレッジ、99の専門分野と 広大なキャンパス!



日本工学院専門学校

〒144-8655
東京都大田区西蒲田5-23-22
TEL.0120-123-351 (フリーダイヤル)
【アクセス】JR・東急「蒲田駅」西口より徒歩2分



日本工学院八王子専門学校

〒192-0983
東京都八王子市片倉町1404-1
TEL.0120-444-700 (フリーダイヤル)
【アクセス】JR横浜線「八王子みなみ野駅」よりスクールバスで5分

参加費

新3年生対象 (現2年生)

5,000円

- 上記費用以外の旅費・宿泊費・食事代等は一切かかりません。
- 参加費は、旅行保険と食事代の一部に充てさせていただきます。

2025年3/28^金～30^日
春の体験入学ツアー

3月6日 締め切り

▼ツアーの詳細な情報はこちらへ▼



お問い合わせ



詳細

お問い合わせ先 | 株式会社 ハンズ・コム [コンパウ図鑑編集室] TEL.098-866-9288

7/26fri.
 団結式
 オリエンテーション&
 交流会



7/27sat.
 八王子校体験入学
 交流会

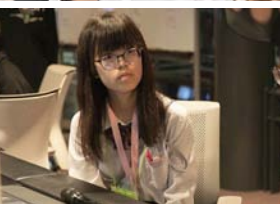

7/28sun.
 蒲田校体験入学
 オリエンテーション



Report

県外 コラボ図鑑 特別企画
体験入学ツアー
 6つのカレッジ、99の専門分野を持つ
 国内最大級の専門学校
 夏の2泊3日
 2024年
7月26日・27日・28日

実施日:2024年 7月26日~7月28日(2泊3日)
**充実の3日間で小さな
 意識改革が生まれたことを実感!**

毎年恒例となっている県外体験入学ツアー!
 2024年夏も沖縄の高校生総勢35名が日本工学院
 専門学校、日本工学院八王子専
 門学校の体験入学に参加しまし
 した。2泊3日の短い日程ですが、そ
 れぞれの夢実現に向けて充実し
 たツアーとなりました。



ムービーはこちら

2025年春の体験入学ツアー 参加者受付中!



日本工学院専門学校
 〒144-8655
 東京都大田区西蒲田5-23-22
 ☎0120-123-351
 アクセス●JR・東急「蒲田駅」西
 口より徒歩2分。
 www.neec.ac.jp



日本工学院八王子専門学校
 〒192-0983
 東京都八王子市市倉町1404-1
 ☎0120-444-700
 アクセス●JR横浜線「八王子みな
 み野駅」よりスクールバスで5分。
 JR中央線「八王子駅」よりスクール
 バスで10分。
 www.neec.ac.jp



2025年
 お申し込みはこちら

2025年3/28(金)~30(日)
 春の体験入学ツアー
3月6日
 締め切り



シンガク図鑑の入試情報決定版!

ガイドシリーズ

シンガク図鑑のガイドシリーズは「オンライン相談ガイド」
 「総合型選抜&AO入試ガイド」「オープンキャンパスガイド」
 「地方入試ガイド」「沖縄特別制度ガイド」
 「薬学・看護ガイド」「併願プラン」の7種類!!



ガイドシリーズ
 一覧はコチラ

4月発行 |

沖縄の高校生のための緊急企画!

オンライン相談会ガイド

オープンキャンパスや個別相談会にオンラインでアクセスしよう!



6月発行 |

年々増える総合型選抜実施校の最新情報をチェック!

総合型選抜&AO入試ガイド

県内外の総合型選抜情報の決定版!



6月発行 |

夏休みはオープンキャンパス・体験入学に行こう

オープンキャンパスガイド

県内外のオープンキャンパス情報の決定版!



7月・10月 年2回発行 |

薬剤師・看護師を目指す人のための

薬学・看護ガイド

人気の看護大学・看護専門学校を一挙紹介

年2回
 発行



9月発行 |

沖縄県で受験できる県外大学一覧!

地方入試ガイド

県外大学の地方入試情報の決定版!



9月発行 |

沖縄に特別な制度がある県外校一覧!

沖縄特別制度ガイド

沖縄の高校生のための進学費用・生活費節減情報!



11月発行 |

目指せ特待生! 大学入学共通テスト受験者必見!

琉球大学 併願プラン

気になる学校の入試日程をチェックしよう!



大学系統解説

スマホで学校が
検索できます



文化・語学・人間

人間の内面世界や文化・歴史の探究にもっとも深い関わりを持つ学問分野。近代の心理学や人間科学は理学系との繋がりが強く、文化学・コミュニケーション学は新しい学系だ。

【学ぶ学問】

日本文学／外国文学／語学・言語学／史学・地理学・文化財学／哲学・宗教学・美学／心理学・行動科学／人間科学／文化学・教養学／コミュニケーション学・図書館学他



食料・バイオ(農学)

自然界の動植物を主対象として、人間の食料資源の育成・開発・保護を至上命題とする学問分野。理学・社会科学・生命科学・工学などとの関係も深く、総合科学的な領域。

【学ぶ学問】

農学・園芸学／農芸化学・食品化学／農業工学・環境学・造園学／農業経済学／森林科学／獣医学・動物看護学／畜産学／水産学／総合農学他



法・政・ビジネス

現実の人間社会を動かし、規定する法律・政治・経済。その現象や原理・課題などを実証的に学ぶ。商学・経営学・経営情報学では現代のグローバルなビジネス活動を学ぶ。

【学ぶ学問】

法学／政治学／経済学／商学・会計学／経営学／経営情報学／観光学他



生命・医療

生命科学をベースに人間の生命と健康を学ぶための専門理論とテクノロジーを学ぶ分野。近年は、看護・医療技術関係の4大化が急速に進み、現代医療の学問領域は拡大している。

【学ぶ学問】

医学／歯学／薬学／看護学／臨床検査学／診療放射線学／リハビリテーション学／歯科衛生学(口腔保健)／歯科技工学／東洋医学／臨床工学・医療栄養学・医療経営学



現代社会

現代社会は複雑な構成と山積する課題を抱えている。社会学・社会福祉学のほか、新しい視点から社会問題に取り組もうとする情報学・政策学・環境学などの台頭がめざましい。

【学ぶ学問】

社会学・マスコミ学／社会福祉学／情報学・メディア学／政策学／環境学・危機管理学・キャリア学他



生活

衣食住を中心に人間生活や生活環境の向上をめざすための理論・技術を探る分野。現代の生活を、経済・情報・福祉・環境など新しい視点を含めてトータルに科学する。

【学ぶ学問】

家政学・生活科学／食物学・栄養学／被服学／ファッション学／住居学／児童学・生活デザイン他



国際

世界大戦を契機に、人類の平和・共存をめざして生まれた学問。国際関係学は社会科学系と、国際文化学は人文科学系との結びつきが濃く、国際派人材の養成が注目される。

【学ぶ学問】

国際関係学／国際文化学



教育

人間の発達・成長に関する原理や教育的実践を探究する分野。教育養成関係は、教育対象の段階ごとに教育過程が設けられ、次の世代を継承する人間育成の重要な役割を担う。

【学ぶ学問】

教育学／教員養成(保育学含む)



サイエンス(理学)

自然科学全般の土台をなす基礎理論を探究する学問分野。厳密な実験と論証によって、自然界の法則や真理を解明し“純粋科学”とも呼ばれ、科学技術の発展を支えている。

【学ぶ学問】

数学・情報科学／物理学／化学／生物学・生命科学／地学・地球科学／環境科学／総合理学／総合科学



芸術

芸術・音楽のほか、現代社会を彩るデザイン、映画・写真・演劇・マンガなど多彩な学問領域が開かれている。

【学ぶ学問】

美術／デザイン・工芸／音楽／映像／メディアアート／芸術学・芸術文化学・演劇学他



ハイテク(工学)

自然科学の基礎理論を人間社会へ実際に役立てる“応用科学”の代表格。その科学技術はあらゆる分野でハイテク化し、遺伝子工学から宇宙工学まで驚異的な成果を生んでいる。

【学ぶ学問】

機械工学・ロボティクス／電気・電子・通信工学／情報工学・情報科学／土木・建設・環境工学／応用物理学／応用化学・物質工学／生物(生命)工学／エネルギー工学・資源工学／材料工学／船舶・海洋・航海工学／航空・宇宙工学／経営・管理工学／画像・光工学／医用・福祉工学／システム工学・デザイン工学他



スポーツ・健康

スポーツ・武道や健康(ウェルネス)をめぐる科学的な理論や実際の技術を学ぶ分野。近年は、社会体育や生活習慣病予防の観点から健康スポーツの研究が著しく進んでいる。

【学ぶ学問】

体育学・スポーツ科学・スポーツビジネス／健康科学

系統別INDEX 大学・短大・大学校

スマホで学校が
検索できます



大学・短大は12の学ぶ系統で分類しています。自分に合った系統から進む道を探しましょう!

文化・語学・人間系統

【学ぶ学問】
日本文学／外国文学／語学・言語学
／史学・地理学・文化財学／哲学・宗
教学・美学／心理学・行動科学／人
間科学／文化学・教養学／コミュニ
ケーション学・図書館学・他

▼請求番号	掲載ページ
0001	沖繩 沖繩キリスト教大学院大学 B-12
0001	沖繩 沖繩キリスト教短期大学 B-12
0004	沖繩 沖繩国際大学 B-41
0008	沖繩 沖繩大学 B-11
0006	沖繩 名桜大学 B-8
0007	沖繩 琉球大学 B-7
...	九州 鹿児島大学 B-41
...	九州 北九州市立大学 B-15
1009	九州 九州国際大学 B-41
...	九州 九州大学 B-41
1033	九州 熊本学園大学 B-41
...	九州 熊本大学 B-41
1004	九州 久留米大学 B-41
1041	九州 長崎外国語大学 B-41
1044	九州 長崎短期大学 B-41
1014	九州 西九州大学 B-41
1032	九州 福岡大学 B-41
...	中国 岡山大学 B-41
2009	中国 徳島文理大学 B-21
2009	中国 徳島文理大学短期大学部 B-21
2042	中国 ノートルダム清心女子大学 B-42
2040	中国 梅光学院大学 B-22
2036	中国 広島女子学院大学 B-42
2027	中国 福山大学 B-42
2035	中国 松山大学 B-42
...	中国 山口大学 B-42
4002	関西 大阪学院大学 B-42
4022	関西 大阪経済法科大学 B-42
4020	関西 大阪国際大学 B-25
4069	関西 大阪産業大学 B-42
...	関西 大阪大学 B-42
4041	関西 関西外国語大学 B-42
4041	関西 関西外国語大学短期大学部 B-42
4003	関西 関西大学 B-42
4010	関西 関西学院大学 B-42
4075	関西 京都産業大学 B-42
...	関西 京都大学 B-42
4004	関西 神戸医療未来大学 B-26
4021	関西 神戸松蔭大学 B-42
4046	関西 相愛大学 B-27
4072	関西 武庫川女子大学 B-42
4059	関西 龍谷大学 B-42
5013	中部 岐阜女子大学 B-33

5032	中部 岐阜聖徳学園大学 B-42
...	中部 静岡大学 B-42
...	中部 名古屋大学 B-34
...	関東 青山学院大学 B-43
...	関東 茨城大学 B-43
6010	関東 神田外語大学 B-43
6011	関東 関東学院大学 B-43
...	関東 駒澤大学 B-43
...	関東 埼玉大学 B-43
6094	関東 秀明大学 B-37
6064	関東 城西国際大学 B-36
...	関東 信州大学 B-43
6018	関東 駿河台大学 B-43
6021	関東 専修大学 B-43
6086	関東 千葉商科大学 B-43
...	関東 千葉大学 B-38
6023	関東 中央大学 B-43
...	関東 筑波大学 B-43
...	関東 都留文科大学 B-43
...	関東 東京都立大学 B-43
...	関東 東洋大学 B-43
6076	関東 獨協大学 B-43
...	関東 新潟大学 B-43
6028	関東 法政大学 B-43
6099	関東 明海大学 B-43
6029	関東 明治大学 B-43
...	関東 横浜国立大学 B-43
6030	関東 立教大学 B-43
...	関東 早稲田大学 B-43
...	東北 国際教養大学 B-43
8004	北海道 北海道医療大学 B-39
9001	海外 実践大学 B-43
9006	海外 東海大学 B-47
9002	海外 東亜大学 B-48

法・政・ビジネス系統

【学ぶ学問】
法学／政治学／経済学／商学・会計
学／経営学／経営情報学／観光学・
他

▼請求番号	掲載ページ
0001	沖繩 沖繩キリスト教大学院大学 B-12
0004	沖繩 沖繩国際大学 B-41
0010	沖繩 沖繩職業能力開発大学校 B-13
0008	沖繩 沖繩大学 B-11
0006	沖繩 名桜大学 B-8
0007	沖繩 琉球大学 B-7
...	九州 鹿児島大学 B-41
...	九州 北九州市立大学 B-15
1009	九州 九州国際大学 B-41
...	九州 九州大学 B-41
1033	九州 熊本学園大学 B-41
...	九州 熊本大学 B-41
1004	九州 久留米大学 B-41
1013	九州 長崎国際大学 B-17
...	九州 長崎大学 B-41
1005	九州 中村学園大学 B-41

1005	九州 中村学園大学短期大学部 B-41
1032	九州 福岡大学 B-41
1047	九州 立命館アジア太平洋大学 B-41
2037	中国 岡山商科大学 B-20
...	中国 岡山大学 B-41
2010	中国 環太平洋大学 B-42
2009	中国 徳島文理大学 B-21
2009	中国 徳島文理大学短期大学部 B-21
2027	中国 福山大学 B-42
2028	中国 福山平成大学 B-42
2035	中国 松山大学 B-42
...	中国 山口大学 B-42
4002	関西 大阪学院大学 B-42
4002	関西 大阪学院大学短期大学部 B-42
4022	関西 大阪経済法科大学 B-42
4020	関西 大阪国際大学 B-25
4020	関西 大阪国際大学短期大学部 B-25
4069	関西 大阪産業大学 B-42
...	関西 大阪大学 B-42
4003	関西 関西大学 B-42
4010	関西 関西学院大学 B-42
4075	関西 京都産業大学 B-42
...	関西 京都大学 B-42
4004	関西 神戸医療未来大学 B-26
4042	関西 宝塚医療大学 B-28
4084	関西 兵庫大学 B-29
4072	関西 武庫川女子大学 B-42
4059	関西 龍谷大学 B-42
4013	関西 流通科学大学 B-42
5014	中部 愛知東邦大学 B-42
5001	中部 朝日大学 B-30
5013	中部 岐阜女子大学 B-33
5032	中部 岐阜聖徳学園大学 B-42
5025	中部 金城大学 B-31
5025	中部 金城大学短期大学部 B-31
...	中部 静岡大学 B-42
...	中部 名古屋大学 B-34
5028	中部 福井工業大学 B-43
...	関東 青山学院大学 B-43
6011	関東 関東学院大学 B-43
6048	関東 共栄大学 B-43
...	関東 駒澤大学 B-43
...	関東 埼玉大学 B-43
6094	関東 秀明大学 B-37
6003	関東 城西大学 B-43
6064	関東 城西国際大学 B-36
...	関東 信州大学 B-43
6018	関東 駿河台大学 B-43
6021	関東 専修大学 B-43
6086	関東 千葉商科大学 B-43
...	関東 千葉大学 B-38
6023	関東 中央大学 B-43
...	関東 筑波大学 B-43
...	関東 東京都立大学 B-43
...	関東 東洋大学 B-43
6076	関東 獨協大学 B-43
...	関東 新潟大学 B-43
6028	関東 法政大学 B-43
6099	関東 明海大学 B-43
6029	関東 明治大学 B-43
...	関東 横浜国立大学 B-43
...	関東 東亜大学 B-43
6030	関東 立教大学 B-43

...	関東 早稲田大学 B-43
...	東北 国際教養大学 B-43
9001	海外 実践大学 B-43
9006	海外 東海大学 B-47
9002	海外 東亜大学 B-48

現代社会系統

【学ぶ学問】
社会学・マスコミ学／社会福祉学／
情報学・メディア学／政策学／環境
学・危機管理学・キャリア学

▼請求番号	掲載ページ
0004	沖繩 沖繩国際大学 B-41
0008	沖繩 沖繩大学 B-11
0006	沖繩 名桜大学 B-8
0007	沖繩 琉球大学 B-7
...	九州 鹿児島大学 B-41
...	九州 北九州市立大学 B-15
1019	九州 九州医療科学大学 B-16
...	九州 九州大学 B-41
1033	九州 熊本学園大学 B-41
...	九州 熊本大学 B-41
1004	九州 久留米大学 B-41
1013	九州 長崎国際大学 B-17
1044	九州 長崎短期大学 B-41
1014	九州 西九州大学 B-41
1014	九州 西九州大学短期大学部 B-41
2038	中国 川崎医療短期大学 B-42
2009	中国 徳島文理大学 B-21
2042	中国 ノートルダム清心女子大学 B-42
2027	中国 福山大学 B-42
2028	中国 福山平成大学 B-42
2035	中国 松山大学 B-42
2005	中国 美作大学 B-24
4041	関西 関西外国語大学 B-42
4003	関西 関西大学 B-42
4010	関西 関西学院大学 B-42
4075	関西 京都産業大学 B-42
4004	関西 神戸医療未来大学 B-26
4084	関西 兵庫大学 B-29
4072	関西 武庫川女子大学 B-42
4059	関西 龍谷大学 B-42
4060	関西 龍谷大学短期大学部 B-42
5013	中部 岐阜女子大学 B-33
5025	中部 金城大学 B-31
...	中部 静岡大学 B-42
...	中部 名古屋大学 B-34
5028	中部 福井工業大学 B-43
...	関東 青山学院大学 B-43
6011	関東 関東学院大学 B-43
6048	関東 共栄大学 B-43
...	関東 駒澤大学 B-43
...	関東 埼玉大学 B-43
6094	関東 秀明大学 B-37
6003	関東 城西大学 B-43
6064	関東 城西国際大学 B-36
...	関東 信州大学 B-43
6018	関東 駿河台大学 B-43
6021	関東 専修大学 B-43
6086	関東 千葉商科大学 B-43
...	関東 千葉大学 B-38
6023	関東 中央大学 B-43
...	関東 筑波大学 B-43
...	関東 東京都立大学 B-43
...	関東 東洋大学 B-43
6076	関東 獨協大学 B-43
...	関東 新潟大学 B-43
6028	関東 法政大学 B-43
6099	関東 明海大学 B-43
6029	関東 明治大学 B-43
...	関東 横浜国立大学 B-43
...	関東 東亜大学 B-43
6030	関東 立教大学 B-43

国際系統

【学ぶ学問】
国際関係学／国際文化学

▼請求番号	掲載ページ
0008	沖繩 沖繩大学 B-11
0006	沖繩 名桜大学 B-8
0007	沖繩 琉球大学 B-7
1009	九州 九州国際大学 B-41
...	九州 熊本大学 B-41
1033	九州 熊本学園大学 B-41
1004	九州 久留米大学 B-41
1041	九州 長崎短期大学 B-41
1047	九州 立命館アジア太平洋大学 B-41
2010	中国 環太平洋大学 B-42
2040	中国 梅光学院大学 B-22
...	中国 山口大学 B-42
4002	関西 関西外国語大学 B-42
4022	関西 大阪経済法科大学 B-42
4020	関西 大阪国際大学 B-25
4041	関西 関西外国語大学 B-42
4003	関西 関西大学 B-42
4010	関西 関西学院大学 B-42
4075	関西 京都産業大学 B-42
4059	関西 龍谷大学 B-42
...	中部 静岡大学 B-42
6010	関東 青山学院大学 B-43
6011	関東 関東学院大学 B-43
6064	関東 城西国際大学 B-36
6021	関東 龍谷大学短期大学部 B-42
6086	関東 千葉商科大学 B-43
6023	関東 中央大学 B-43
...	関東 筑波大学 B-43
...	関東 都留文科大学 B-43
...	関東 東洋大学 B-43
6076	関東 獨協大学 B-43
...	関東 新潟大学 B-43
6028	関東 法政大学 B-43
6029	関東 明治大学 B-43
...	関東 横浜国立大学 B-43
6030	関東 立教大学 B-43
...	関東 早稲田大学 B-43
9006	海外 東海大学 B-47
9002	海外 東亜大学 B-48

サイエンス (理学) 系統

【学ぶ学問】
数学・情報科学／物理学／化学／生
物学・生命科学／地学・地球科学／
環境科学・総合科学

▼請求番号	掲載ページ
0007	沖繩 琉球大学 B-7
...	九州 鹿児島大学 B-41
...	九州 九州大学 B-41
...	九州 熊本大学 B-41
...	九州 長崎大学 B-41
1032	九州 福岡大学 B-41
...	中国 岡山大学 B-41
2009	中国 徳島文理大学 B-21
2039	中国 広島工業大学 B-23
2027	中国 福山大学 B-42
...	中国 山口大学 B-42
4002	関西 大阪学院大学 B-42
...	関西 大阪大学 B-42
4003	関西 関西大学 B-42
4010	関西 関西学院大学 B-42
4075	関西 京都産業大学 B-42
...	関西 京都大学 B-42
4059	関西 龍谷大学 B-42
...	中部 静岡大学 B-42
...	中部 名古屋大学 B-34
...	関東 青山学院大学 B-43
...	関東 茨城大学 B-43
6011	関東 関東学院大学 B-43
...	関東 埼玉大学 B-43
6092	関東 芝浦工業大学 B-43
6003	関東 城西大学 B-43
...	関東 信州大学 B-41
...	関東 千葉大学 B-38
6023	関東 中央大学 B-43
...	関東 筑波大学 B-43
...	関東 東京都立大学 B-43
6054	関東 東京農業大学 B-43
...	関東 東洋大学 B-43
...	関東 新潟大学 B-43
6028	関東 法政大学 B-43
6029	関東 明治大学 B-43
...	関東 横浜国立大学 B-43
6030	関東 立教大学 B-43
...	関東 早稲田大学 B-43
9006	海外 東海大学 B-47
9002	海外 東亜大学 B-48

系統別INDEX 大学・短大・大学校

スマホで学校が
検索できます



ハイテク(工学)系統

【学ぶ学問】

機械工学・ロボティクス／電気・電子・通信工学／情報工学・情報科学／土木・建築・環境工学／応用物理学／応用化学・物質工学／生物(生命)工学／エネルギー工学・資源工学／材料工学／船舶・海洋・航海工学／航空・宇宙工学／経営・管理工学／画像・光工学／医用・福祉工学／システム工学・デザイン工学・他

▼請求番号 掲載ページ

- 0010 沖縄 沖縄職業能力開発大学校 B-13
- 0007 沖縄 琉球大学 B-7
- … 九州 鹿児島大学 B-41
- … 九州 北九州市立大学 B-15
- … 九州 九州工業大学 B-41
- … 九州 九州大学 B-41
- … 九州 熊本大学 B-41
- … 九州 長崎大学 B-41
- 1035 九州 西日本工業大学 B-41
- 1032 九州 福岡大学 B-41
- … 中国 岡山大学 B-41
- 2009 中国 徳島文理大学 B-21
- 2039 中国 広島工業大学 B-23
- 2027 中国 福山大学 B-42
- 2035 中国 松山大学 B-42
- … 中国 山口大学 B-42
- 4002 関西 大阪学院大学 B-42
- 4069 関西 大阪産業大学 B-42
- … 関西 大阪大学 B-42
- 4003 関西 関西大学 B-42
- 4010 関西 関西学院大学 B-42
- 4075 関西 京都産業大学 B-42
- … 関西 京都大学 B-42
- 4059 関西 龍谷大学 B-42
- … 中部 静岡大学 B-42
- 5026 中部 鈴鹿医療科学大学 B-43
- … 中部 名古屋大学 B-34
- 5028 中部 福井工業大学 B-43
- … 関東 青山学院大学 B-43
- … 関東 茨城大学 B-43
- 6011 関東 関東学院大学 B-43
- … 関東 埼玉大学 B-43
- 6092 関東 芝浦工業大学 B-43
- … 関東 信州大学 B-43
- … 関東 千葉大学 B-38
- 6023 関東 中央大学 B-43
- … 関東 筑波大学 B-43
- 6069 関東 東京情報大学 B-43
- … 関東 東京理科大学 B-43
- … 関東 東洋大学 B-43
- … 関東 新潟大学 B-43
- 6028 関東 法政大学 B-43
- 6029 関東 明治大学 B-43
- … 関東 横浜国立大学 B-43
- … 関東 早稲田大学 B-43

- 9001 海外 実践大学 B-43
- 9006 海外 東海大学 B-47

食料・バイオ系統

【学ぶ学問】

農学・園芸学／農芸化学・食品化学／農業工学・環境学・造園学／農業経済学／森林科学／獣医学・動物看護学／畜産学／水産学／総合農学・他

▼請求番号 掲載ページ

- 0007 沖縄 琉球大学 B-7
- … 九州 鹿児島大学 B-41
- 1019 九州 九州医療科学大学 B-16
- … 九州 九州大学 B-41
- … 九州 長崎大学 B-41
- … 九州 福岡大学 B-41
- 2039 中国 広島工業大学 B-23
- 2027 中国 福山大学 B-42
- … 中国 山口大学 B-42
- 4069 関西 大阪産業大学 B-42
- 4003 関西 関西大学 B-42
- … 関西 京都大学 B-42
- 4059 関西 龍谷大学 B-42
- … 中部 静岡大学 B-42
- … 中部 名古屋大学 B-34
- 5028 中部 福井工業大学 B-43
- … 関東 茨城大学 B-43
- … 関東 信州大学 B-43
- … 関東 千葉大学 B-38
- … 関東 筑波大学 B-43
- 6054 関東 東京農業大学 B-43
- … 関東 新潟大学 B-43
- 6029 関東 明治大学 B-43
- 9001 海外 実践大学 B-43
- 9006 海外 東海大学 B-47

生命・医療系統

【学ぶ学問】

医学／歯学／薬学／看護学／臨床検査学／診療放射線学／リハビリテーション学／歯科衛生学(口腔保健)・歯科技工学／東洋医学・臨床工学・医療栄養学・医療経営学

▼請求番号 掲載ページ

- 0002 沖縄 沖縄県立看護大学 B-9
- 0006 沖縄 名桜大学 B-8
- 0007 沖縄 琉球大学 B-7
- … 九州 鹿児島大学 B-41
- 1019 九州 九州医療科学大学 B-16
- … 九州 九州大学 B-41

- … 九州 熊本大学 B-41
- 1004 九州 久留米大学 B-41
- 1013 九州 長崎国際大学 B-17
- … 九州 長崎大学 B-41
- 1014 九州 西九州大学 B-41
- 1065 九州 福岡看護大学 B-18
- 1032 九州 福岡大学 B-41
- … 中国 岡山大学 B-41
- 2038 中国 川崎医療短期大学 B-42
- 2014 中国 川崎医療福祉大学 B-42
- 2010 中国 環太平洋大学 B-42
- 2006 中国 山陽女子短期大学 B-42
- 2009 中国 徳島文理大学 B-21
- 2009 中国 徳島文理大学短期大学部 B-21
- 2039 中国 広島工業大学 B-23
- 2027 中国 福山大学 B-42
- 2028 中国 福山平成大学 B-42
- 2035 中国 松山大学 B-42
- … 中国 山口大学 B-42
- … 関西 大阪大学 B-42
- 4035 関西 関西医科大学 B-42
- … 関西 京都大学 B-42
- 4081 関西 千里金蘭大学 B-42
- 4042 関西 宝塚医療大学 B-28
- 4084 関西 兵庫大学 B-29
- 4072 関西 武庫川女子大学 B-42
- 5001 中部 朝日大学 B-30
- 5030 中部 岐阜医療科学大学 B-32
- 5032 中部 岐阜聖徳学園大学 B-42
- 5025 中部 金城大学 B-31
- 5026 中部 岐阜医療科学大学 B-43
- … 中部 名古屋大学 B-34
- 6011 関東 関東学院大学 B-43
- … 関東 駒澤大学 B-43
- 6026 関東 佐久大学 B-35
- 6094 関東 秀明大学 B-37
- 6003 関東 城西大学 B-43
- 6064 関東 城西国際大学 B-36
- … 関東 信州大学 B-43
- … 関東 千葉大学 B-38
- … 関東 筑波大学 B-43
- 6069 関東 東京情報大学 B-43
- … 関東 東京理科大学 B-43
- … 関東 新潟大学 B-43
- 6099 関東 明海大学 B-43
- … 関東 横浜国立大学 B-43
- 8004 北海道 北海道医療大学 B-39

生活系統

【学ぶ学問】

家政学・生活科学／食物学・栄養学／被服学・ファッション学／住居学／児童(子ども)学・生活デザイン・他

▼請求番号 掲載ページ

- 0008 沖縄 沖縄大学 B-11
- 0007 沖縄 琉球大学 B-7
- 1013 九州 長崎国際大学 B-17
- 1044 九州 長崎短期大学 B-41

- 1005 九州 中村学園大学 B-41
- 1005 九州 中村学園大学短期大学部 B-41
- 1014 九州 西九州大学 B-41
- 1014 九州 西九州大学短期大学部 B-41
- 2014 中国 川崎医療福祉大学 B-42
- 2006 中国 山陽女子短期大学 B-42
- 2009 中国 徳島文理大学 B-21
- 2009 中国 徳島文理大学短期大学部 B-21
- 2042 中国 ノートルダム清心女子大学 B-42
- 2036 中国 広島女学院大学 B-42
- 2027 中国 福山大学 B-42
- 2005 中国 美作大学 B-24
- 4020 関西 大阪国際大学短期大学部 B-25
- 4021 関西 神戸松蔭大学 B-42
- 4081 関西 千里金蘭大学 B-42
- 4046 関西 相愛大学 B-27
- 4084 関西 兵庫大学 B-29
- 4084 関西 兵庫大学短期大学部 B-29
- 4072 関西 武庫川女子大学 B-42
- 4059 関西 龍谷大学 B-42
- 4060 関西 龍谷大学短期大学部 B-42
- 5014 中部 愛知東邦大学 B-42
- 5013 中部 岐阜女子大学 B-33
- 5032 中部 岐阜聖徳学園大学 B-42
- 5032 中部 岐阜聖徳学園大学短期大学部 B-42
- 5025 中部 金城大学 B-31
- 5025 中部 金城大学短期大学部 B-31
- … 中部 静岡大学 B-42
- … 中部 名古屋大学 B-34
- … 関東 青山学院大学 B-43
- 6011 関東 関東学院大学 B-43
- … 関東 東洋大学 B-43
- 6099 関東 明海大学 B-43
- … 関東 横浜国立大学 B-43
- 9001 海外 実践大学 B-43

教育系統

【学ぶ学問】

教育学／教員養成(保育学含む)

▼請求番号 掲載ページ

- 0001 沖縄 沖縄キリスト教短期大学 B-12
- 0008 沖縄 沖縄大学 B-11
- 0007 沖縄 琉球大学 B-7
- … 九州 鹿児島大学 B-41
- … 九州 九州大学 B-41
- 1033 九州 熊本学園大学 B-41
- … 九州 熊本大学 B-41
- … 九州 長崎大学 B-41
- 1044 九州 長崎短期大学 B-41
- 1005 九州 中村学園大学 B-41
- 1005 九州 中村学園大学短期大学部 B-41
- 1014 九州 西九州大学 B-41
- 1014 九州 西九州大学短期大学部 B-41
- … 九州 福岡教育大学 B-19
- 1032 九州 福岡大学 B-41
- … 中国 岡山大学 B-41
- 2014 中国 川崎医療福祉大学 B-42
- 2010 中国 環太平洋大学 B-42
- 2009 中国 徳島文理大学 B-21
- 2009 中国 徳島文理大学短期大学部 B-21
- 2042 中国 ノートルダム清心女子大学 B-42
- 2040 中国 梅光学院大学 B-22
- 2036 中国 広島女学院大学 B-42
- 2028 中国 福山平成大学 B-42
- 2005 中国 美作大学 B-24
- … 中国 山口大学 B-42
- 4061 関西 大阪芸術大学 B-42

- 4020 関西 大阪国際大学短期大学部 B-25
- 4041 関西 関西外国語大学 B-42
- 4010 関西 関西学院大学 B-42
- … 関西 京都大学 B-42
- 4021 関西 神戸松蔭大学 B-42
- 4081 関西 千里金蘭大学 B-42
- 4046 関西 相愛大学 B-27
- 4084 関西 兵庫大学 B-29
- 4084 関西 兵庫大学短期大学部 B-29
- 4072 関西 武庫川女子大学 B-42
- 4059 関西 龍谷大学 B-42
- 4060 関西 龍谷大学短期大学部 B-42
- 5014 中部 愛知東邦大学 B-42
- 5013 中部 岐阜女子大学 B-33
- 5032 中部 岐阜聖徳学園大学 B-42
- 5032 中部 岐阜聖徳学園大学短期大学部 B-42
- 5025 中部 金城大学 B-31
- 5025 中部 金城大学短期大学部 B-31
- … 中部 静岡大学 B-42
- … 中部 名古屋大学 B-34
- … 関東 青山学院大学 B-43
- … 関東 茨城大学 B-43
- 6011 関東 関東学院大学 B-43
- 6048 関東 共栄大学 B-43
- … 関東 埼玉大学 B-43
- 6094 関東 秀明大学 B-37
- … 関東 信州大学 B-43
- … 関東 千葉大学 B-38
- … 関東 筑波大学 B-43
- … 関東 都留文科大学 B-43
- … 関東 東洋大学 B-43
- … 関東 新潟大学 B-43
- … 関東 横浜国立大学 B-43
- … 関東 早稲田大学 B-43

芸術系統

【学ぶ学問】

美術／デザイン・工芸／音楽・映像・メディアアート／芸術学・芸術文化学・演劇学・他

▼請求番号 掲載ページ

- 0003 沖縄 沖縄県立芸術大学 B-10
- … 九州 九州大学 B-41
- 1035 九州 西日本工業大学 B-41
- 2014 中国 川崎医療福祉大学 B-42
- 2009 中国 徳島文理大学 B-21
- 2009 中国 徳島文理大学短期大学部 B-21
- 2027 中国 福山大学 B-42
- 4061 関西 大阪芸術大学 B-42
- 4023 関西 大阪芸術大学短期大学部 B-42
- 4046 関西 相愛大学 B-27
- 4072 関西 武庫川女子大学 B-42
- 5025 中部 金城大学短期大学部 B-31
- … 中部 静岡大学 B-42
- 5028 中部 福井工業大学 B-43
- 6064 関東 城西国際大学 B-36
- 6018 関東 駿河台大学 B-43
- … 関東 筑波大学 B-43

- … 関東 東京理科大学 B-43
- 9001 海外 実践大学 B-43
- 9006 海外 東海大学 B-47

スポーツ系統

【学ぶ学問】

体育学・スポーツ科学・スポーツビジネス／健康科学

▼請求番号 掲載ページ

- 0008 沖縄 沖縄大学 B-11
- 0006 沖縄 名桜大学 B-8
- 1019 九州 九州医療科学大学 B-16
- 1009 九州 九州国際大学 B-41
- 1033 九州 熊本学園大学 B-41
- 1004 九州 久留米大学 B-41
- 1014 九州 西九州大学 B-41
- 1032 九州 福岡大学 B-41
- 2014 中国 川崎医療福祉大学 B-42
- 2010 中国 環太平洋大学 B-42
- 2027 中国 福山大学 B-42
- 2028 中国 福山平成大学 B-42
- 2035 中国 松山大学 B-42
- 4020 関西 大阪国際大学 B-25
- 4069 関西 大阪産業大学 B-42
- 4004 関西 神戸医療未来大学 B-26
- 4042 関西 宝塚医療大学 B-28
- 4084 関西 兵庫大学 B-29
- 4072 関西 武庫川女子大学 B-42
- 5014 中部 愛知東邦大学 B-42
- 5001 中部 朝日大学 B-30
- 5028 中部 福井工業大学 B-43
- 6018 関東 駿河台大学 B-43
- … 関東 千葉大学 B-38
- … 関東 筑波大学 B-43
- … 関東 東洋大学 B-43
- 6028 関東 法政大学 B-43
- 6030 関東 立教大学 B-43
- … 関東 早稲田大学 B-43

LINEでカンタン検索!

奨学金ナビ

LINE公式アカウントを登録して検索!

専門学校系統解説

スマホで学校が
検索できます



公務員・ビジネス

ビジネス全般から経理・簿記、法律などについての実践的な技能を学び、社会の第一線で活躍できる能力を身につける。

【学ぶ学問】

！公務員・法務 | 国家公務員/地方公務員/国税専門官/裁判所事務官/警察官/消防官/自衛官/検察官/裁判官/弁護士/司法書士/行政書士/社会保険労務士他 | ビジネス | 郵便局員/公認会計士/税理士/通関士/中小企業診断士/土地家屋調査士/不動産鑑定士/宅地建物取引士/経理スタッフ/販売スタッフ/AOインストラクター/秘書/速記者他



語学・ホテル・観光

語学を活かし、コミュニケーション能力を磨く。また、ホテル産業や観光産業で活躍するための業務に関わる技能を身につける。

【学ぶ学問】 | 語学 | 通訳/翻訳家/児童英語指導員/日本語教師/海外企業スタッフ/貿易事務スタッフ/国際ボランティア他 | ホテル・ブライダル | ホテルスタッフ/ソムリエ/ブライダルアドバイザー/ブライダルコーディネーター/フューネラルディレクター(葬祭スタッフ)/バーテンダー/レストランサービススタッフ他 | 観光 | 通訳ガイド/テーマパークスタッフ/旅行カウンター係(カウンターセールス)/客室乗務員/空港グランドスタッフ/グランドハンドリングスタッフ/車掌、駅員/クルーズスタッフ/ツアーコンダクター/ツアープランナー他



教育・保育

この系統でめざすのは「子供の教育に必要な知識と技能の取得」。保育士や幼稚園教諭といった資格を取得し、教育や福祉の現場で活躍する。少子化の進む日本だからこそ需要が伸びていく分野だ。

【学ぶ学問】

！教育 | 幼稚園教諭/小学校教諭/養護教諭/特別支援学校教諭
！保育 | 保育士/幼児体育指導者(員)



スポーツ・社会体育

各種のスポーツ種目を安全で健康的に行うための指導法や、幼児体育・レクリエーションの指導法などを学ぶ。

【学ぶ学問】 | スポーツ | スポーツトレーナー/フィットネスインストラクター/エアロビクスインストラクター/テニスインストラクター/スイミングインストラクター/スキー/スノーボードインストラクター/アウトドアインストラクター/プロスポーツ選手/スポーツショップスタッフ/障がい者スポーツ指導員/メディカルトレーナー他 | 社会体育 | アスレティックトレーナー/ヘルスケアトレーナー他



テクノロジー(工業)

生活を支える電気の基礎からコンピュータ、データ通信などを学ぶほか、建築士や測量士、自動車整備士、航空整備士などとして活躍できる人材を育てる。

【学ぶ学問】 | 電気 | 電気工事エンジニア/電力プラントエンジニア/ビル管理エンジニア他 | 電子・通信 | 電子回路設計技術者/家電製造エンジニア/放送エンジニア/無線技術者/情報通信技術者/カスタマーエンジニア他 | 建築・土木・測量 | 建築士/測量士、測量士補/配管技術者/土木技術者/造園技術者/CADオペレーター/インテリアデザイナー(建築系)/インテリアコーディネーター/地質調査技士/建築施工管理技術者他 | 機械・自動車・航空 | 機械設計技術者/自動車整備士、レーシングメカニク/航空整備士/モデラー/工業デザイナー他



情報処理・プログラマ・ゲーム

システムエンジニアやソフト開発者などのスペシャリストを育てる。コンピュータ言語やプログラム言語などの専門知識と技術を学ぶ。

【学ぶ学問】 | 情報処理 | システムエンジニア/プログラマ/ネットワークエンジニア/セキュリティエンジニア/データベースエンジニア/ソフトウェアエンジニア/アプリケーションエンジニア | ウェブ・ゲーム(アニメ) | マルチメディアコンテンツクリエイター/アニメーター/グラフィッカー/ウェブクリエイター/ウェブプログラマ/ゲームクリエイター(グラフィック担当)/ゲームクリエイター(ソフト制作担当)/ゲームサウンドクリエイター/ゲームプランナー他



植物・環境・バイオ

バイオ技術者や医療品メーカーのスタッフ、フラワーコーディネーターなどをめざす。動植物への関心と新しいモノを造り出す力がこの分野を支える。

【学ぶ学問】

！バイオ・化学・環境 | バイオ技術者/公害防止管理者(分析化学技術者)/医療品メーカー研究員/食品メーカー研究員他 | 植物 | 農業技術者/園芸技術者/グリーンアドバイザー/フラワーコーディネーター他



動物

水産や畜産の技術をはじめ、動物トレーナーやトリマー、動物園・水族館飼育スタッフなどをめざす。動物を愛し、地球環境を守る意識が求められる。

【学ぶ学問】

！動物 | 畜産技術者/水産技術者/動物トレーナー/犬訓練士/動物園関連施設スタッフ/水族館スタッフ/動物看護師/ペットショップスタッフ/トリマー/ブリーダー他



医療・福祉

看護師や歯科衛生士、理学療法士を育てるほか、医療事務では事務処理能力を、ホームヘルパーや手話通訳者などの福祉系では介護の技術を高める。

【学ぶ学問】 | 医療 | 看護師/歯科衛生士/歯科技工士/臨床検査技師/診療放射線技師/臨床工学技士/理学療法士/作業療法士/はり師、きゆう師/あん摩マッサージ指圧師/柔道整復師/言語聴覚士/視能訓練士/義肢装具士/救急救命士/保健師他 | 福祉 | 介護福祉士/社会福祉士/精神保健福祉士/社会福祉主事/医療ソーシャルワーカー/ケアマネージャー/ガイドヘルパー(移動介護従事者)/心理カウンセラー/ホームヘルパー(訪問介護員)他 | 医療ビジネス・福祉ビジネス | 医療秘書/医療事務員(メディカルクラーク)、病棟クラーク/診療情報管理士/歯科助手/調剤事務管理士/手話通訳者/ヘルピンター/シューフィッター/福祉施設事務員他



調理・栄養・製菓・製パン

さまざまな食材を使って味のよい料理や菓子をを作る技術をはじめ健康な食生活を指導していくための知識を学ぶ。

【学ぶ学問】 | 調理・製菓・製パン | 調理師/洋菓子職人(パティシエ・ショコラティエ)/パン職人(ブーランジェ)/和菓子職人他 | 調理・栄養ビジネス | クッキングアドバイザー/フードコーディネーター/クッキングインストラクター他 | 栄養 | 栄養士/管理栄養士他



理容・美容・メイク・エステ

それぞれの人の容姿や好みに応じてヘアスタイルを整える技術をはじめ、メイクアップ、ネイルアートなども学ぶ。

【学ぶ学問】

！メイク・エステ | メイクアップアーティスト/ネイリスト/エステティシャン/アロマコーディネーター/ビューティアドバイザー他 | 理容・美容 | 理容師/美容師



ファッション

服飾にかかわる知識と技術を学び、企画、デザイン、流通、販売などの各職種に対応した能力を身につける。

【学ぶ学問】

！ファッションプロダクト | ファッションデザイナー/スタイリスト/パタンナー/テキスタイルデザイナー/ソーイングスタッフ/カラーリスト/和裁技術者(和裁士)/ニットデザイナー/バッグデザイナー/シューズデザイナー/モデル他 | ファッションビジネス | ファッションアドバイザー/マーチャンダイザー/プレス/バイヤー/きものアドバイザー他



デザイン・アート

豊かな感性と創造性、それぞれの分野で必要な知識と技術を身につける。グラフィックやインテリアなどデザイナー、漫画家などをめざす。

【学ぶ学問】

！デザイン | グラフィックデザイナー/エディトリアルデザイナー/インテリアデザイナー(デザイン系)/ディスプレイデザイナー/ジュエリーデザイナー/雑貨デザイナー/キャラクターデザイナー/DTPオペレーター/CGデザイナー/CGクリエイター/家具デザイナー、他 | アート | イラストレーター/画家/書道家/陶芸家/ガラス工芸家他 | まんが | マンガ家他



マスコミ・芸能・音楽

テレビ番組や雑誌、新聞の記事の「作り手」から、番組や映画、舞台などへの「出演者」まで育てる。豊かな感性と発想力を持った人材が求められる。

【学ぶ学問】 | マスコミ(映像) | 編集者/新聞記者、雑誌記者/プロデューサー、ディレクター/アナウンサー・ナレーター/テレビ・映画制作スタッフ(照明・音響)/アートディレクター/コピーライター/フォトグラファー/小説家、脚本家、シナリオライター、絵本作家/映像作家、映画監督/コンサート・イベント・舞台スタッフ(PA・照明)/映画・テレビカメラマン他 | 音楽(イベント) | イベントプランナー/舞台芸術スタッフ/ヴォーカリスト(歌手)/DJ/ミュージシャン(演奏家)/ミュージック・レコーディングエンジニア/作曲家・編曲家他 | 芸能 | 芸能マネージャー/声優/ダンサー/お笑いタレント/タレント/キャスター・レポーター/俳優他

系統別INDEX 専門学校・養成学校

スマホで学校が
検索できます



専門学校・養成学校は14の職業系統で分類しています。自分に合った系統から進む道を探しましょう!

公務員・ビジネス系統

【学ぶ学問】

〈公務員・法務〉国家公務員・地方公務員・国税専門官・裁判所事務官・警察官・消防官・自衛官・検察官・裁判官・弁護士・司法書士・行政書士・社会保険労務士など
〈ビジネス〉郵便局員・公認会計士・税理士・通関士・中小企業診断士・土地家屋調査士・不動産鑑定士・宅地建物取引士・経理スタッフ・販売スタッフ・AOインストラクター・秘書・速記者など

▼請求番号 掲載ページ

- 0152 沖縄 沖縄ビジネス外語学院 B-56
- 0113 沖縄 那覇日経ビジネス ----- B-73
- 0114 沖縄 日経ビジネス ----- B-74
- 2110 中四国 広島会計学院ビジネス専門学校 B-90
- 2113 中四国 広島情報ビジネス専門学校 B-90
- 6150 関東 アジア動物看護理学療法専門学校 --- B-87
- 6149 関東 アジア動物専門学校 --- B-87
- 6151 関東 アジア動物ペットスタイリスト専門学校 --- B-87
- 6105 関東 日本工学院専門学校 --- B-85
- 6106 関東 日本工学院八王子専門学校 B-86

語学・ホテル・観光系統

【学ぶ学問】

〈語学〉通訳／翻訳家／児童英語指導員／日本語教師／海外企業スタッフ／貿易事務スタッフ／国際ボランティアなど
〈ホテル・ブライダル〉ホテルスタッフ／ソムリエ／ブライダルアドバイザー、ブライダルコーディネーター／フューネラルディレクター（葬祭スタッフ）／バーテンダー／レストランサービススタッフなど
〈観光〉通訳ガイド／テーマパークスタッフ／旅行カウンター係（カウンターセールス）／客室乗務員／空港グラウンドスタッフ／グラウンドハンドリングスタッフ／車掌、駅員／クルーズスタッフ／ツアーコンダクター／ツアープランナーなど

▼請求番号 掲載ページ

- 0152 沖縄 沖縄ビジネス外語学院 --- B-56
- 0165 沖縄 沖縄ビューティー&ブライダル専門学校 --- B-61
- 0135 沖縄 沖縄ブライダルモード学園 B-66
- 0166 沖縄 沖縄リゾート&スポーツ専門学校 ----- B-62
- 0131 沖縄 尚学院国際ビジネスアカデミー B-70
- 0113 沖縄 那覇日経ビジネス ----- B-73
- 0114 沖縄 日経ビジネス ----- B-74
- 1143 九州 キャリナリー福岡ホテル・ウェディング&製菓調理専門学校 --- B-80
- 1142 九州 ハリウッドワールド美容専門学校 ----- B-79
- 2111 中四国 広島外語専門学校 ----- B-90
- 2113 中四国 広島情報ビジネス専門学校 B-90
- 5116 中部 中日本航空専門学校 --- B-84
- 6105 関東 日本工学院専門学校 --- B-85

教育・保育系統

【学ぶ学問】

〈教育〉幼稚園教諭／小学校教諭／養護教諭／特別支援学校教諭
〈保育〉保育士／幼児教育指導者（員）

▼請求番号 掲載ページ

- 0163 沖縄 沖縄こども専門学校 --- B-59
- 0118 沖縄 沖縄中央学園 ----- B-65
- 0131 沖縄 尚学院国際ビジネスアカデミー B-70
- 1164 九州 奄美看護福祉専門学校 B-78
- 2121 中四国 穴吹バティシエ福祉カレッジ B-81

スポーツ・社会体育系統

【学ぶ学問】

〈スポーツ〉スポーツトレーナー／フィットネスインストラクター／エアロビクスインストラクター／テニスインストラクター／スイミングインストラクター／スキーバディンギンストラクター／スキー・スノーボードインストラクター／アウトドアインストラクター／プロスポーツ選手／スポーツショップスタッフ／障がい者スポーツ指導員／メディカルトレーナーなど
〈社会体育〉アスレティックトレーナー／ヘルスケアトレーナーなど

▼請求番号 掲載ページ

- 0166 沖縄 沖縄リゾート&スポーツ専門学校 ----- B-62
- 0136 沖縄 琉球リハビリテーション学院 B-76
- 1130 九州 福岡医療・スポーツ専門学校 B-80
- 2122 中四国 穴吹リハビリテーションカレッジ ----- B-81
- 6106 関東 日本工学院八王子専門学校 B-86

テクノロジー（工業）系統

【学ぶ学問】

〈電気〉電気工事エンジニア／電カプラントエンジニア／ビル管理エンジニアなど
〈電子・通信〉電子回路設計技術者／家電製造エンジニア／放送エンジニア／無線技術者／情報通信技術者／カスタマーエンジニアなど
〈建築・土木・測量〉建築士／測量士、測量士補／配管技術者／土木技術者／造園技術者／CADオペレーター／インテリアデザイナー（建築系）／インテリアコーディネーター／地質調査技士／建築施工管理技術者・他
〈機械・自動車・航空〉機械設計技術者／自動車整備士、レーシングメカニック／航空整備士／モデラー／工業デザイナーなど

▼請求番号 掲載ページ

- 0124 沖縄 サイ・テク・カレッジ美浜 B-67
- 0125 沖縄 サイ・テク・カレッジ那覇 B-68
- 0113 沖縄 那覇日経ビジネス ----- B-73
- 0114 沖縄 日経ビジネス ----- B-74
- 5116 中部 中日本航空専門学校 --- B-84
- 6105 関東 日本工学院専門学校 --- B-85
- 6106 関東 日本工学院八王子専門学校 B-86

情報処理・プログラマ・ゲーム系統

【学ぶ学問】

〈情報処理〉システムエンジニア／プログラマ／ネットワークエンジニア／セキュリティエンジニア／データベースエンジニア／ソフトウェアエンジニア／アプリケーションエンジニア
〈ウェブ・ゲーム（アニメ）〉マルチメディアコンテンツクリエイター／アニメーター・グラフィッカー／ウェブクリエイター／ウェブプログラマ／ゲームクリエイター（グラフィック担当）／ゲームクリエイター（ソフト制作担当）／ゲームサウンドクリエイター／ゲームプランナーなど

▼請求番号 掲載ページ

- 0101 沖縄 ITカレッジ沖縄 ----- B-55

- 0164 沖縄 沖縄みらいAI&IT専門学校 B-60
- 0124 沖縄 サイ・テク・カレッジ美浜 B-67
- 2112 中四国 広島コンピュータ専門学校 B-90
- 2113 中四国 広島情報ビジネス専門学校 B-90
- 6105 関東 日本工学院専門学校 --- B-85
- 6106 関東 日本工学院八王子専門学校 B-86

植物・環境・バイオ系統

【学ぶ学問】

〈バイオ・化学・環境〉バイオ技術者／公害防止管理者（分析化学技術者）／医薬品メーカー研究員／食品メーカー研究員など
〈植物〉農業技術者／園芸技術者／グリーンアドバイザー／フラワーコーディネーターなど

▼請求番号 掲載ページ

- 0124 沖縄 サイ・テク・カレッジ美浜 B-67
- 6106 関東 日本工学院八王子専門学校 B-86

動物系統

【学ぶ学問】

〈動物〉畜産技術者／水産技術者／動物トレーナー／犬訓練士／動物園関連施設スタッフ／水族館スタッフ／動物看護師／ペットショップスタッフ／トリマー／ブリーダーなど

▼請求番号 掲載ページ

- 2113 中四国 広島情報ビジネス専門学校 B-90
- 6150 関東 アジア動物看護理学療法専門学校 --- B-87
- 6149 関東 アジア動物専門学校 --- B-87
- 6151 関東 アジア動物ペットスタイリスト専門学校 --- B-87

医療・福祉系統

【学ぶ学問】

〈医療〉看護師／歯科衛生士／歯科技工士／臨床検査技師／診療放射線技師／臨床工学技士／理学療法士／作業療法士／はり師、きゅう師／あん摩マッサージ指圧師／柔道整復師／言語聴覚士／視能訓練士／義肢装具士／救急救命士／保健師など
〈福祉〉介護福祉士／社会福祉士／精神保健福祉士／社会福祉主事／医療ソーシャルワーカー／ケアマネージャー／ガイドヘルパー（移動介護従事者）／心理カウンセラー／ホームヘルパー（訪問介護員）など
〈医療ビジネス・福祉ビジネス〉医療秘書／医療事務員（メディカルクラーク）、病棟クラーク／診療情報管理士／歯科助手／調剤事務管理士／手話通訳者／ベビシッター／シューフィッター／福祉施設事務員など

▼請求番号 掲載ページ

- 0160 沖縄 浦添看護学校 ----- B-57
- 0146 沖縄 沖縄看護専門学校 --- B-58
- 0119 沖縄 沖縄歯科衛生士学校 --- B-63
- 0118 沖縄 沖縄中央学園 ----- B-65
- 0151 沖縄 沖縄総合医療学院 --- B-64
- 0157 沖縄 くしかわ看護専門学校 B-69
- 0159 沖縄 那覇看護専門学校 --- B-72
- 0137 沖縄 北部看護学校 ----- B-75
- 0136 沖縄 琉球リハビリテーション学院 B-76
- 1164 九州 奄美看護福祉専門学校 B-78
- 1130 九州 福岡医療・スポーツ専門学校 B-80
- 2120 中四国 穴吹医療大学校 ----- B-81
- 2121 中四国 穴吹バティシエ福祉カレッジ B-81
- 2122 中四国 穴吹リハビリテーションカレッジ ----- B-81
- 2110 中四国 広島会計学院ビジネス専門学校 B-90
- 2113 中四国 広島情報ビジネス専門学校 B-90
- 4104 関西 ハートランドしぎさん看護専門学校 --- B-90
- 6105 関東 日本工学院専門学校 --- B-85
- 6106 関東 日本工学院八王子専門学校 B-86

沖縄の高校生のための進学情報が満載!

シニング図鑑

ポータルサイト

<https://55shingaku.jp/>



系統別INDEX 専門学校・養成学校

調理・栄養・製菓・製パン系統

【学ぶ学問】

〈調理・製菓・製パン〉調理師/洋菓子職人(パティシエ・ショコラティエ)/パン職人(ブランジェ)/和菓子職人など
 〈調理・栄養ビジネス〉クッキングアドバイザー/フードコーディネーター/クッキングインストラクターなど
 〈栄養〉栄養士/管理栄養士など

▼請求番号 掲載ページ

- 1143 九州 キャリナリー福岡ホテル・ウェディング&製菓調理専門学校 B-80
 2121 中四国 穴吹パティシエ福祉カレッジ B-81
 2110 中四国 広島会計学院ビジネス専門学校 B-90
 2102 中四国 広島静心調理製菓専門学校 B-82

理容・美容・メイク・エステ系統

【学ぶ学問】

〈メイク・エステ〉メイクアップアーティスト/ネイリスト/エステティシャン/アロマコーディネーター/ビューティアドバイザーなど
 〈理容・美容〉理容師/美容師

▼請求番号 掲載ページ

- 0165 沖縄 沖縄ビューティー&ブライダル専門学校 --- B-61
 0112 沖縄 中部美容専門学校 --- B-71
 1142 九州 ハリウッドワールド美容専門学校 --- B-79
 2115 中四国 広島美容専門学校 --- B-90
 4156 関西 グラムール美容専門学校 B-83

ファッション系統

【学ぶ学問】

〈ファッションプロダクト〉ファッションデザイナー/スタイリスト/パタンナー/テキスタイルデザイナー/ソーイングスタッフ/カラーリスト/和裁技術者(和裁士)/ニットデザイナー/バッグデザイナー/シューズデザイナー/モデルなど
 〈ファッションビジネス〉ファッションアドバイザー/マーチャンダイザー/プレス/バイヤー/きものアドバイザーなど

▼請求番号 掲載ページ

- 1142 九州 ハリウッドワールド美容専門学校 --- B-79
 2113 中四国 広島情報ビジネス専門学校 B-90

デザイン・アート系統

【学ぶ学問】

〈デザイン〉グラフィックデザイナー/エディトリアルデザイナー/インテリアデザイナー(デザイン系)/ディスプレイデザイナー/ジュエリーデザイナー/雑貨デザイナー/キャラクターデザイナー/DTPオペレーター/CGデザイナー・CGクリエイター/家具デザイナーなど
 〈アート〉イラストレーター/画家/書道家/陶芸家/ガラス工芸家など
 〈まんが〉マンガ家など

▼請求番号 掲載ページ

- 2110 中四国 広島会計学院ビジネス専門学校 B-90
 2112 中四国 広島コンピュータ専門学校 B-90
 6105 関東 日本工学院専門学校 --- B-85
 6106 関東 日本工学院八王子専門学校 B-86

マスコミ・音楽・芸能系統

【学ぶ学問】

〈マスコミ(映像)〉編集者/新聞記者、雑誌記者/プロデューサー、ディレクター/アナウンサー・ナレーター/テクニカルデザイナー/照明スタッフ/カラーリスト/和裁技術者(和裁士)/ニットデザイナー/バッグデザイナー/シューズデザイナー/モデルなど
 〈ファッションビジネス〉ファッションアドバイザー/マーチャンダイザー/プレス/バイヤー/きものアドバイザーなど
 〈音楽(イベント)〉イベントプランナー/舞台芸術スタッフ/ヴォーカリスト(歌手)/DJ/ミュージシャン(演奏家)/ミキサー/レコーディングエンジニア/作曲家・編曲家など
 〈芸能〉芸能マネージャー/声優/ダンサー/お笑いタレント・タレント/キャスター・レポーター/俳優など

▼請求番号 掲載ページ

- 1157 九州 福岡スクールオブミュージック&ダンス専門学校 B-80
 2112 中四国 広島コンピュータ専門学校 B-90
 6105 関東 日本工学院専門学校 B-85
 6106 関東 日本工学院八王子専門学校 B-86

シンガク図鑑
新サービス開始!

LINEでカンタン検索!

奨学金ナビ

減免・給付型の奨学金が掲載中

「シンガク図鑑」に掲載中の学校の奨学金情報が検索できる!

約 130 校



LINE公式アカウントを登録して検索!

【登録・検索方法】

- 1 シンガク図鑑公式アカウントを友だち追加
- 2 調べたい学校名で検索するだけ!



進学情報を配信!

シンガク図鑑
LINE 公式アカウント

友達になる!



ID:55shingaku

シンガク図鑑

www.55shingaku.jp

毎年2月と6月に発行

ズ「ッと解決できる!

ShingakuJoho Festa 2025



春の 沖縄の高校生のための

シンガク情報フェスタ 2025

沖縄で一番早い進学相談会!

県内外から多くの大学・短大・専門学校が集結!

入場無料
入退場自由!
保護者の参加も
大歓迎!

無料送迎バス
運行!

沖縄会場

2月18日[火]

14:30~18:30

NBC(日本ブライダルセンター)

那覇会場

2月19日[水]

14:30~18:30

マリエールオークパイン



進学費用の問題をズバツと解決!



セミナー
&
ブース

県外進学希望者必聴!
沖縄に特別な制度がある県外大学が集結!

県外に進学するには、お金の問題は切っても切り離せません。「もらえる奨学金」や「免除される奨学金」「家賃補助」など、沖縄に特別な制度がある県外大学を集結しました。

知っておきたい国の奨学金制度!
国の基準が拡大! さらに多子世帯は学費無償化!

奨学金のスペシャリスト、久米忠史先生をお呼びして解説します!

3人兄弟姉妹学費無償化!
国の奨学金制度が大きく変わります! 家計基準は600万円に拡大! さらに兄弟姉妹が多い家庭は学費が無償化! 対象者はぜひ来場し聞きに来よう!!

海外留学を考えているキミに朗報!!

ブース

海外留学希望者必聴!
台湾留学ブースを設置!
台湾からも大学が参加します!

なぜ人気なのか? 留学のメリットを解りやすく解説します。また、台湾に限らず韓国ほか東南アジアへの留学や欧米への就学を考えている人も必聴です!



看護師・保健師・助産師ほか、医療職への希望者に朗報!!

ブース



看護・医療を目指すキミは必聴!
県内外の看護大学・看護専門学校が多数参加
県内の看護大学・専門学校に加え、県内外の医療系大学・専門学校が多数参加! 看護師や医療関係への進学希望者はぜひご参加ください!

この機会を逃さずに相談!
現役看護師来場!
現役看護師に聞く! 看護相談ブース

看護師といっても勤務する病院によってさまざまな特徴や違いがあります。看護師を目指すための心がまえや必要なスキルも交え、現役看護師のナマの声が聞ける貴重な機会です。

無料送迎バス運行

当日は、沖縄本島のすべての高校に無料送迎バスを運行しています。乗車を希望する生徒は各高校に配布されている「参加希望者名簿」にて申し込みか、または進路の先生にご相談ください。

保護者の参加も大歓迎

多くの保護者も参加しています。奨学金や教育ローン・学校独自奨学金・減免制度など、保護者のための資料も豊富に準備しています。

1年生の参加も大歓迎!

進路を考えるのに早すぎるということはありません。県外からも多数の学校が参加しますので、早いうちから多くの学校の情報を入手し、自分に合った進学先を見つけましょう。

わからないことは会場スタッフに問おう!

会場には参加校の学部・学科などに精通した専門スタッフを配置しています。わからないことがあれば気軽に声を掛けてください。

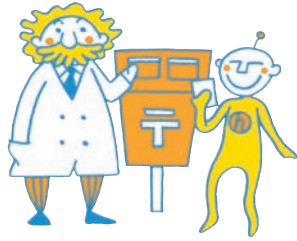

個人情報の取り扱いについて

シンガク図鑑編集室では、ハガキやインターネット、スマホでの資料請求で、君たちの氏名・住所・電話番号などの個人情報を記入してもらっています。これは私たちが君たちに代わって各大学・短大・専門学校・スクールへ進学に必要な資料の送付を依頼するためです。その際に君たちの個人情報を進学希望先に提供することになりますが、その個人情報が流出、漏えい、売買されないように徹底指導します。また、ほかの目的に使用されることがないように確実に伝えていきます。

ご安心ください!!

高校の先生およびおうちの方へ

【資料請求に伴う個人情報の取り扱いについて】

- 資料請求システムは弊社が発行するシンガク図鑑において高校生が希望の、もしくは複数の学校の資料を一括に申し込めるシステムで、弊社が資料請求の受付窓口を代行するサービスです。
- 記入された高校生の個人情報は弊社管理のもと学校案内などの資料送付を希望されている大学・短大・専門学校・スクールに引き渡され、該当校から、高校生の自宅に直接希望した資料が送られます。
- 上記により弊社と各大学・短大・専門学校・スクールに保管された個人情報については、高校生が希望した資料送付の目的以外に利用されないよう、弊社が責任を持って指導していきます。なお、各校から資料が確実に届いたかどうかの確認のため、お電話などが入ることもありますので、あらかじめご了承ください。
- 個人情報を記入していただいた高校生に対して、弊社の実施する進学に関するアンケートや弊社が発行するシンガク図鑑の次号案内、相談会などの案内を、別途ご了承いただいた方のみお送りする場合もありますので、あわせてご了承ください。
- その他個人情報についてのご質問やご要望などは、下記株式会社ハンズ・コム「シンガク図鑑編集室」までお問い合わせください。

株式会社 ハンズ・コム「シンガク図鑑編集室」

〒900-0004 沖縄県那覇市銘苅1-14-7 2F TEL.098-866-9288 FAX.098-863-4116
メール info@hands.ne.jp

沖縄の高校生のための

h シンガク図鑑

2025 EARLY SPRING

staff

発行:株式会社 ハンズ・コム 編集人:金城 悟 印刷:株式会社 近代美術

制作スタッフ: 外間力(♠Get Ready)/伊藤幹(イラストレーター)/寺崎舞子/一村歩都/笹本夏純/根原奉也/
平安座尚子(C'est La Vie)/村上佑((株)村上佑写真事務所)

営業スタッフ: 新里悠/株式会社 栄美通信

支援スタッフ: 呂鑫妍/仲間辰也/藤村京子

special thanks

A&W エイアンドダブリュ沖縄/沖縄銀行/八重山高等学校/那覇西高等学校/泊高等学校/那覇国際高等学校



沖縄の高校生のための進学情報サイト

Shingakuzukan
Portal シンガク図鑑ポータル

株式会社 ハンズ・コム

〒900-0004 沖縄県那覇市銘苅1-14-7 2F
TEL.098-866-9288 FAX.098-863-4116



シンガク図鑑公式サイト
https://55shingaku.jp/



五十音別INDEX

【大学・短大】

沖縄県の大学・短大

▼請求番号	掲載ページ
0001 お 沖縄キリスト教学院大学	B-12
0001 沖縄キリスト教短期大学	B-12
0002 沖縄県立看護大学	B-9
0003 沖縄県立芸術大学	B-10
0004 沖縄国際大学	B-41
0010 沖縄職業能力開発大学校	B-13
0008 沖縄大学	B-11
0006 め 名桜大学	B-8
0007 り 琉球大学	B-7

九州エリアの大学・短大

▼請求番号	掲載ページ
… か 鹿児島大学	B-41
… き 北九州市立大学	B-15
1019 九州医療科学大学	B-16
… 九州工業大学	B-41
1009 九州国際大学	B-41
… 九州大学	B-41
1033 く 熊本学園大学	B-41
… 熊本大学	B-41
1004 久留米大学	B-41
1041 な 長崎外国語大学	B-41
1013 長崎国際大学	B-17
… 長崎大学	B-41
1044 長崎短期大学	B-41
1005 中村学園大学	B-41
1005 中村学園大学短期大学部	B-41
1014 に 西九州大学	B-41
1014 西九州大学短期大学部	B-41
1035 西日本工業大学	B-41
1065 ひ 福岡看護大学	B-18
… 福岡教育大学	B-19
1032 福岡大学	B-41
1047 り 立命館アジア太平洋大学	B-41

中四国エリアの大学・短大

▼請求番号	掲載ページ
2037 岡山商科大学	B-20
… 岡山大学	B-41
2038 川崎医療短期大学	B-42
2014 川崎医療福祉大学	B-42
2010 環太平洋大学	B-41
2006 山陽女子短期大学	B-41
2009 徳島文理大学	B-21
2009 徳島文理大学短期大学部	B-21
2042 ノートルダム清心女子大学	B-42
2040 梅光学院大学	B-22
2039 広島工業大学	B-23

2036 ひ 広島女学院大学	B-42
2027 ふ 福山大学	B-42
2028 福山平成大学	B-42
2035 ま 松山大学	B-42
2005 み 美作大学	B-24
… や 山口大学	B-42

関西の大学・短大

▼請求番号	掲載ページ
4002 お 大阪学院大学	B-42
4002 大阪学院大学短期大学部	B-42
4022 大阪経済法科大学	B-42
4061 大阪芸術大学	B-42
4023 大阪芸術大学短期大学部	B-42
4020 大阪国際大学	B-25
4020 大阪国際大学短期大学部	B-25
4069 大阪産業大学	B-42
… 大阪大学	B-42
4035 か 関西医科大学	B-42
4041 関西外国語大学	B-42
4041 関西外国語大学短期大学部	B-42
4003 関西大学	B-42
4010 関西学院大学	B-42
4075 き 京都産業大学	B-42
… 京都大学	B-42
4004 こ 神戸医療未来大学	B-26
4021 神戸松蔭大学	B-42
4081 せ 千里金蘭大学	B-42
4046 そ 相愛大学	B-27
4042 た 宝塚医療大学	B-28
4084 ひ 兵庫大学	B-29
4084 兵庫大学短期大学部	B-29
4072 む 武庫川女子大学	B-42
4059 り 龍谷大学	B-42
4060 龍谷大学短期大学部	B-42
4013 流通科学大学	B-42

中部エリアの大学・短大

▼請求番号	掲載ページ
5014 あ 愛知東邦大学	B-42
5001 朝日大学	B-30
5030 き 岐阜医療科学大学	B-32
5013 岐阜女子大学	B-33
5032 岐阜聖徳学園大学	B-42
5032 岐阜聖徳学園大学短期大学部	B-42
5025 金城大学	B-31
5025 金城大学短期大学部	B-31
… し 静岡大学	B-42
5026 す 鈴鹿医療科学大学	B-43
… な 名古屋大学	B-34
5028 ひ 福井工業大学	B-43

関東エリアの大学・短大

▼請求番号	掲載ページ
… あ 青山学院大学	B-43
… い 茨城大学	B-43

6010 か 神田外語大学	B-43
6011 関東学院大学	B-43
6048 き 共栄大学	B-43
… こ 駒澤大学	B-43
… さ 埼玉大学	B-43
6026 佐久大学	B-35
6092 し 芝浦工業大学	B-43
6094 秀明大学	B-37
6003 城西大学	B-43
6004 城西国際大学	B-36
… 信州大学	B-43
6018 す 駿河台大学	B-43
6021 せ 専修大学	B-43
6086 ち 千葉商科大学	B-43
… 千葉大学	B-38
6023 中央大学	B-43
… つ 筑波大学	B-43
… 都留文科大学	B-43
6069 と 東京情報大学	B-43
… 東京都立大学	B-43
6054 東京農業大学	B-43
… 東洋大学	B-43
6076 獨協大学	B-43
… に 新潟大学	B-43
6028 は 法政大学	B-43
6099 め 明海大学	B-43
6029 明治大学	B-43
… よ 横浜市立大学	B-43
… 横浜国立大学	B-43
6030 り 立教大学	B-43
… わ 早稲田大学	B-43

東北エリアの大学・短大

▼請求番号	掲載ページ
… こ 国際教養大学	B-43

北海道エリアの大学・短大

▼請求番号	掲載ページ
8004 は 北海道医療大学	B-39

台湾エリアの大学・短大

▼請求番号	掲載ページ
9001 し 実践大学	B-43
9006 と 東海大学	B-47
9002 東呉大学	B-48

【専門学校】

沖縄県の専門学校

▼請求番号	掲載ページ
0101 あ ITカレッジ沖縄	B-55
0160 う 浦添看護学校	B-57
0146 お 沖縄看護専門学校	B-58
0163 沖縄こども専門学校	B-59

0119 沖縄歯科衛生士学校	B-63
0118 沖縄中央学園	B-65
0151 沖縄統合医療学院	B-64
0152 沖縄ビジネス外語学院	B-56
0165 沖縄ビューティー&ブライダル専門学校	B-61
0135 沖縄ブライダルモード学園	B-66
0164 沖縄みらいAI&IT専門学校	B-60
0166 沖縄リゾート&スポーツ専門学校	B-62
0157 さ ぐしかわ看護専門学校	B-69
0124 サイ・テク・カレッジ美浜	B-67
0125 サイ・テク・カレッジ那覇	B-68
0131 し 尚学院国際ビジネスアカデミー	B-70
0112 ち 中部美容専門学校	B-71
0159 な 那覇看護専門学校	B-72
0113 那覇日経ビジネス	B-73
0114 に 日経ビジネス	B-74
0137 ほ 北部看護学校	B-75
0136 り 琉球リハビリテーション学院	B-76

九州エリアの専門学校

▼請求番号	掲載ページ
1164 あ 奄美看護福祉専門学校	B-78
1143 き キャリナリー福岡ホテル・ウェディング&製菓調理専門学校	B-80
1142 は ハリウッドワールド美容専門学校	B-79
1130 ひ 福岡医健・スポーツ専門学校	B-80
1157 福岡スクールオブミュージック&ダンス専門学校	B-80

中四国エリアの専門学校

▼請求番号	掲載ページ
2120 あ 穴吹医療大学校	B-81
2121 穴吹バティシエ福祉カレッジ	B-81
2122 穴吹リハビリテーションカレッジ	B-81
2110 ひ 広島会計学院ビジネス専門学校	B-90
2111 広島外語専門学校	B-90
2112 広島コンピュータ専門学校	B-90
2113 広島情報ビジネス専門学校	B-90
2102 広島心調理製菓専門学校	B-82
2115 広島美容専門学校	B-90

関西エリアの専門学校

▼請求番号	掲載ページ
4156 く グラムール美容専門学校	B-83
4104 は ハートランドしぎさん看護専門学校	B-90

中部エリアの専門学校

▼請求番号	掲載ページ
5116 な 中日本航空専門学校	B-84

関東エリアの専門学校

▼請求番号	掲載ページ
6150 あ アジア動物看護理学療法専門学校	B-87
6149 アジア動物専門学校	B-87
6151 アジア動物ベッタリスト専門学校	B-87
6105 に 日本工学院専門学校	B-85
6106 日本工学院八王子専門学校	B-86